ფოტომონტაჟი №1



ფორმატი		
A3		

ექსპლიკაცია

პირობითი აღნიშვნები

შენიშვნები:

1. ნახაზზე ზომები მოცემულია სანტიმეტრებში
2. ნახაზის ქვეშა ცვლილება მშენებლობისას შეთანხმებული უნდა იქნეს პროექტის ავტორთან.

დამკვეთი/მესაკუთრე
"ლია გული - საუნივერსიტეტო კოსპიტალი"

მისამართი
ქ. თბილისი, ზღვისუბნის დასახლება XI მიკრო/რაიონი, I ქვარტალი, N UN2005689
საკადასტრო კოდი: 01.12.04.001.047

პროექტის, სახელწოდება
სამედიცინო და ჯანმრთელობის ობიექტი საავადმყოფო

თანამდებობა	გვარი	ხელმოწერა	თარიღი
დირექტორი	ზ.ჯუხაიაშვილი		20/07/2024
მთ.არქიტექტ.	ზ.ჯუხაიაშვილი		
ავტორი	ზ.ჯუხაიაშვილი		
არქიტექტ.	ზ.ახალკაციშვილი		
დაამუშავა	ზ.ჯუხაიაშვილი		
	ზ.ახალკაციშვილი		
მთ. ინჟინერი	ზ.ჯუხაიაშვილი		

შ.პ.ს. არშუნ ჯგუფი"

თბილისი 2024 წ.

თბილისი, აღმაშენებლის გამზ. №75
ტელ: 599793731
Tbilisi, agmashenebeli st. №75
tel: 599793731
E_mail: <info.asagrouf-@yahoo.com>

მასშტაბი	1-100	ნახაზი.
თარიღი	20/07/2024	შენობა №4-ის ფოტომონტაჟი №1
სახელწო.		

სტადია	ფურცელი	ფურცლები
ნახაზი	22	25

ფოტომონტაჟი №2

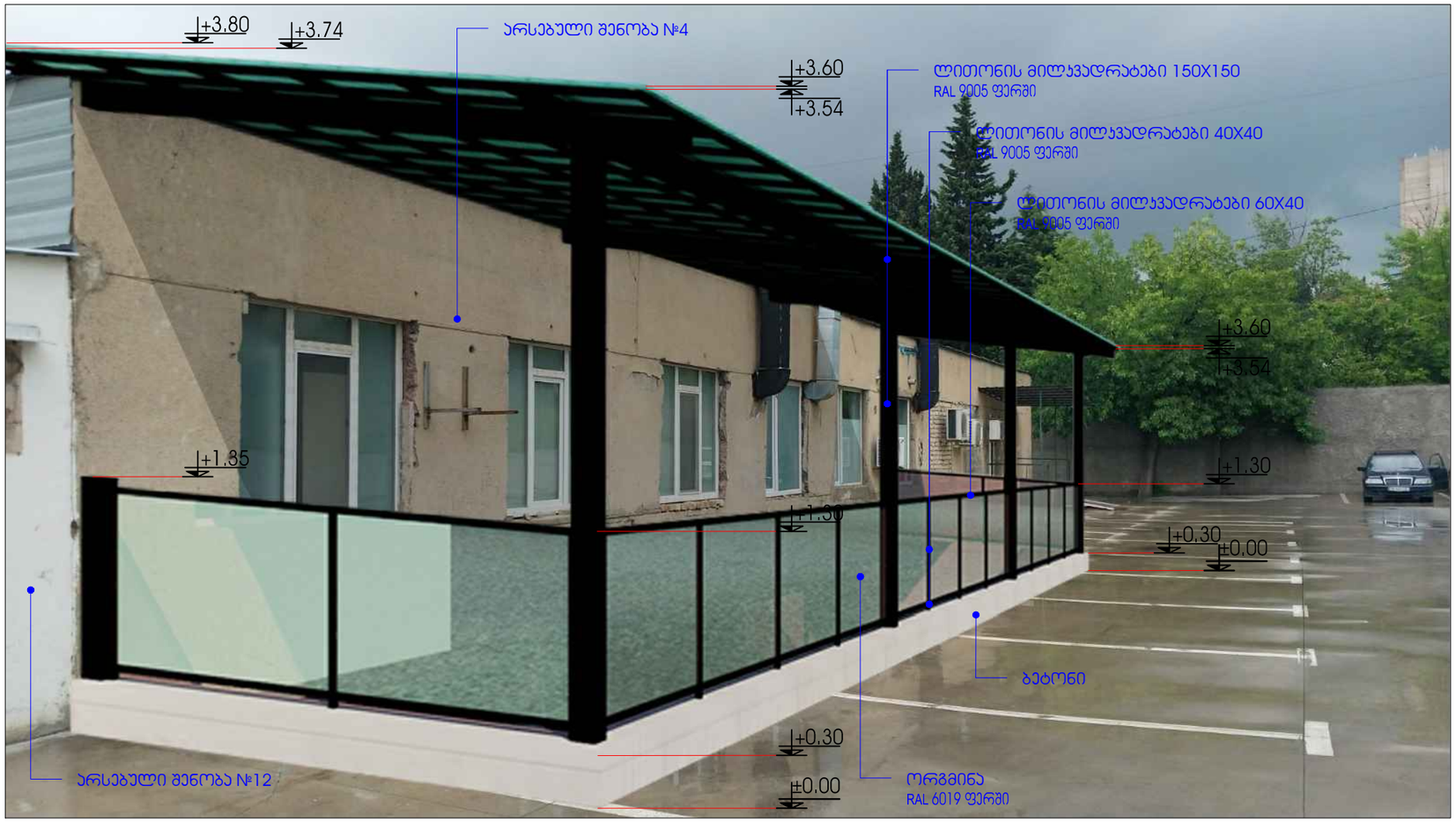

ფორმატი		
A3		

ექსპლიკაცია

პიროგითი აღნიშვნები

შენიშვნები:

1. ნახაზზე ზომები მოცემულია სანტიმეტრებში
2. ნახაზის ცვლა ცვლილება მშენებლობისას შეთანხმებული უნდა იქნეს პროექტის ავტორთან.

დამკვეთი/მესაკუთრე
"ლია გული - საუნივერსიტეტო კოსპიტალი"

მისამართი
ქ. თბილისი, ჭავჭავაძის დასახლება XI მიკრო/რაიონი, I კვარტალი, N UN2005689
საკადასტრო კოდი: 01.12.04.001.047

პროექტის, სახელწოდება
სამედიცინო და ჯანმრთელობის ობიექტი საავადმყოფო

თანამდებობა	გვარი	ხელმოწერა	თარიღი
დირექტორი	ზ.ჯიხალაშვილი		20/07/2024
მთ.არქიტექტ.	ზ.ჯიხალაშვილი		
ავტორი	ზ.ჯიხალაშვილი		
არქიტექტ.	ზ.ახალკაციშვილი		
დაამუშავა	ზ.ჯიხალაშვილი		
	ზ.ახალკაციშვილი		
მთ. ინჟინერი	ზ.ჯიხალაშვილი		

შ.პ.ს. არუხი ჯგუფი"

თბილისი 2024 წ.

თბილისი, აღმაშენებლის გამზ. №75
ტელ: 599793731
Tbilisi, agmashenebeli st. №75
tel: 599793731
E_mail: <info.asagrouf-@yahoo.com>

მასშტაბი	1-100	ნახაზი.
თარიღი	20/07/2024	შენობა №4-ის ფოტომონტაჟი №2
სახელწო.		

სტადია	ფურცელი	ფურცლები
ნახაზი	23	25

კომპიუტერული ვიზუალიზაცია №1



ფორმატი		
A3		

ექსპლიკაცია

პირობითი აღნიშვნები

შენიშვნები:

1. ნახაზზე ზომები მოცემულია სანტიმეტრებში
2. ნახაზის ყველა ცვლილება მშენებლობისას შეთანხმებული უნდა იქნეს პროექტის ავტორთან.

დამკვეთი/მესაკუთრე
"ლია გული - საუნივერსიტეტო კოსპიტალი"

მისამართი
ქ. თბილისი, ზღვისუბნის დასახლება XI მიკრორაიონი, I კვარტალი, N UN2005689
საკადასტრო კოდი: 01.12.04.001.047

პროექტის, სახელწოდება
სამედიცინო და ჯანმრთელობის ობიექტი საავადმყოფო

თანამდებობა	გვარი	ხელმოწერა	თარიღი
დირექტორი	ზ.ჯიხალაშვილი		20/07/2024
მთ.არქიტექტ.	ზ.ჯიხალაშვილი		
ავტორი	ზ.ჯიხალაშვილი		
არქიტექტ.	ზ.ხალაძაიმშვილი		
დაამუშავა	ზ.ჯიხალაშვილი		
	ზ.ხალაძაიმშვილი		
მთ. ინჟინერი	ზ.ჯიხალაშვილი		

შპს. არქიზი ჯგუფი

თბილისი 2024 წ.

თბილისი, აღმაშენებლის გამზ. №75
ტელ: 599793731
Tbilisi, agmashenebeli st. №75
tel: 599793731
E_mail: <info.asagrouf-@yahoo.com>

მასშტაბი	1-100	ნახაზი.
თარიღი	20/07/2024	შენობა №4-ის კომპიუტერული ვიზუალიზაცია №1
სახელწო.		

სტადია	ფურცელი	ფურცლები
ნახაზი	24	25

კომპიუტერული ვიზუალიზაცია №2

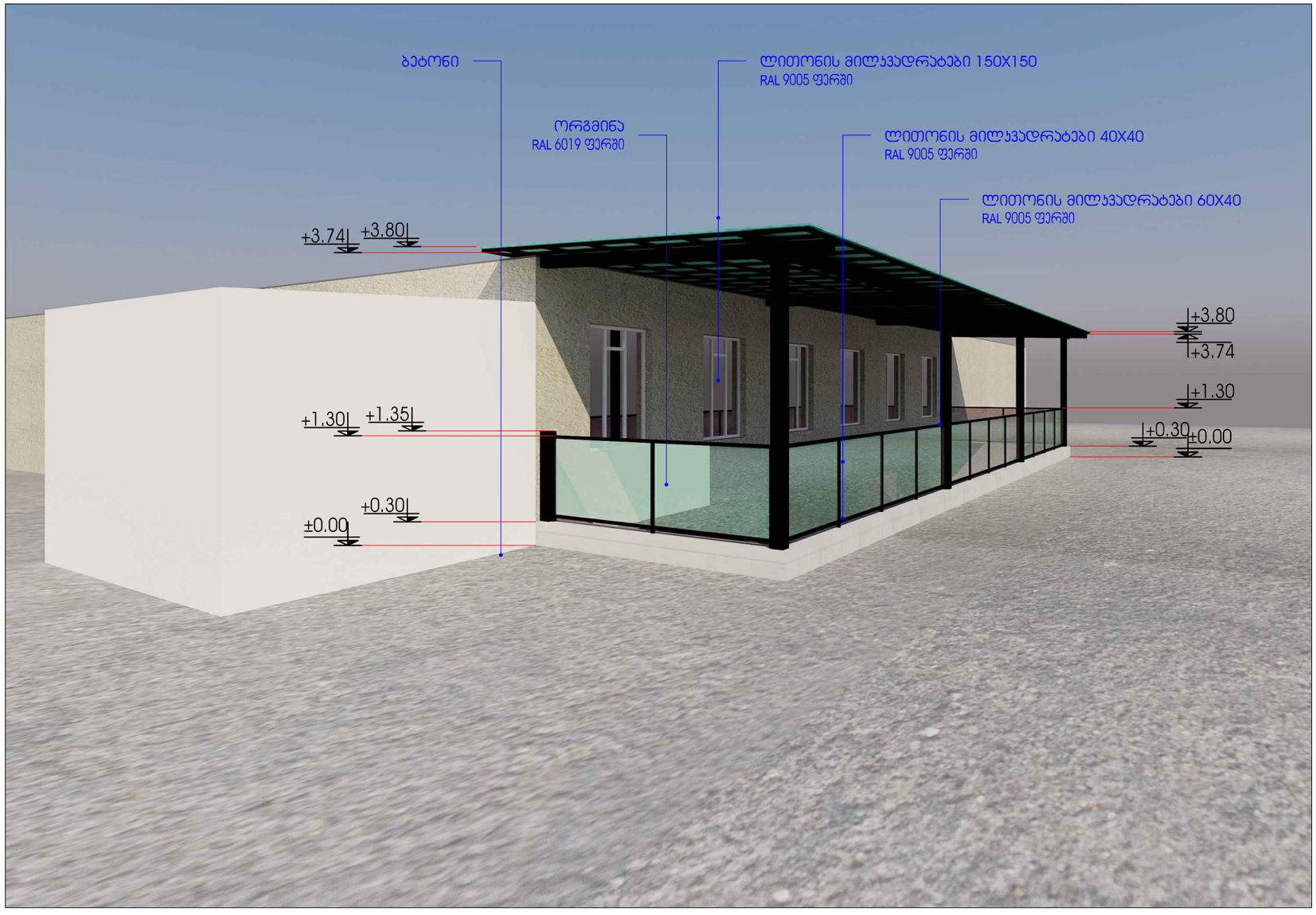

ფორმატი		
A3		

ექსპლიკაცია

პირობითი აღნიშვნები

შენიშვნები:

1. ნახაზზე ზომები მოცემულია სანტიმეტრებში
2. ნახაზის ქვეშა ცვლილება მშენებლობისას შეთანხმებული უნდა იყოს პროექტის ავტორთან.

დამკვეთი/მესაკუთრე
"ლია გული - საუნივერსიტეტო კოსპიტალი"

მისამართი
ქ. თბილისი, ზღვისუბნის დასახლება XI მიკრო/რაიონი, I კვარტალი, N UN2005689
საკადასტრო კოდი: 01.12.04.001.047

პროექტის, სახელწოდება
სამედიცინო და ჯანმრთელობის ობიექტი საავადმყოფო

თანამდებობა	გვარი	ხელმოწერა	თარიღი
დირექტორი	ზ.ჯახალაშვილი		20/07/2024
მთ.არქიტექტ.	ზ.ჯახალაშვილი		
ავტორი	ზ.ჯახალაშვილი		
არქიტექტ.	ზ.ახალკაციშვილი		
დაამუშავა	ზ.ჯახალაშვილი		
	ზ.ახალკაციშვილი		
მთ. ინჟინერი	ზ.ჯახალაშვილი		

შ.პ.ს. არუზი ჯგუფი"
თბილისი 2024 წ.

თბილისი, აღმაშენებლის გამზ. №75
ტელ: 599793731
Tbilisi, agmashenebeli st. №75
tel: 599793731
E_mail: <info.asagrouf-@yahoo.com>

მასშტაბი	1-100	ნახაზი.
თარიღი	20/07/2024	შენობა №4-ის კომპიუტერული ვიზუალიზაცია №2
სახელწო.		

სტადია	ფურცელი	ფურცლები
ნახაზი	25	25