პროექტი

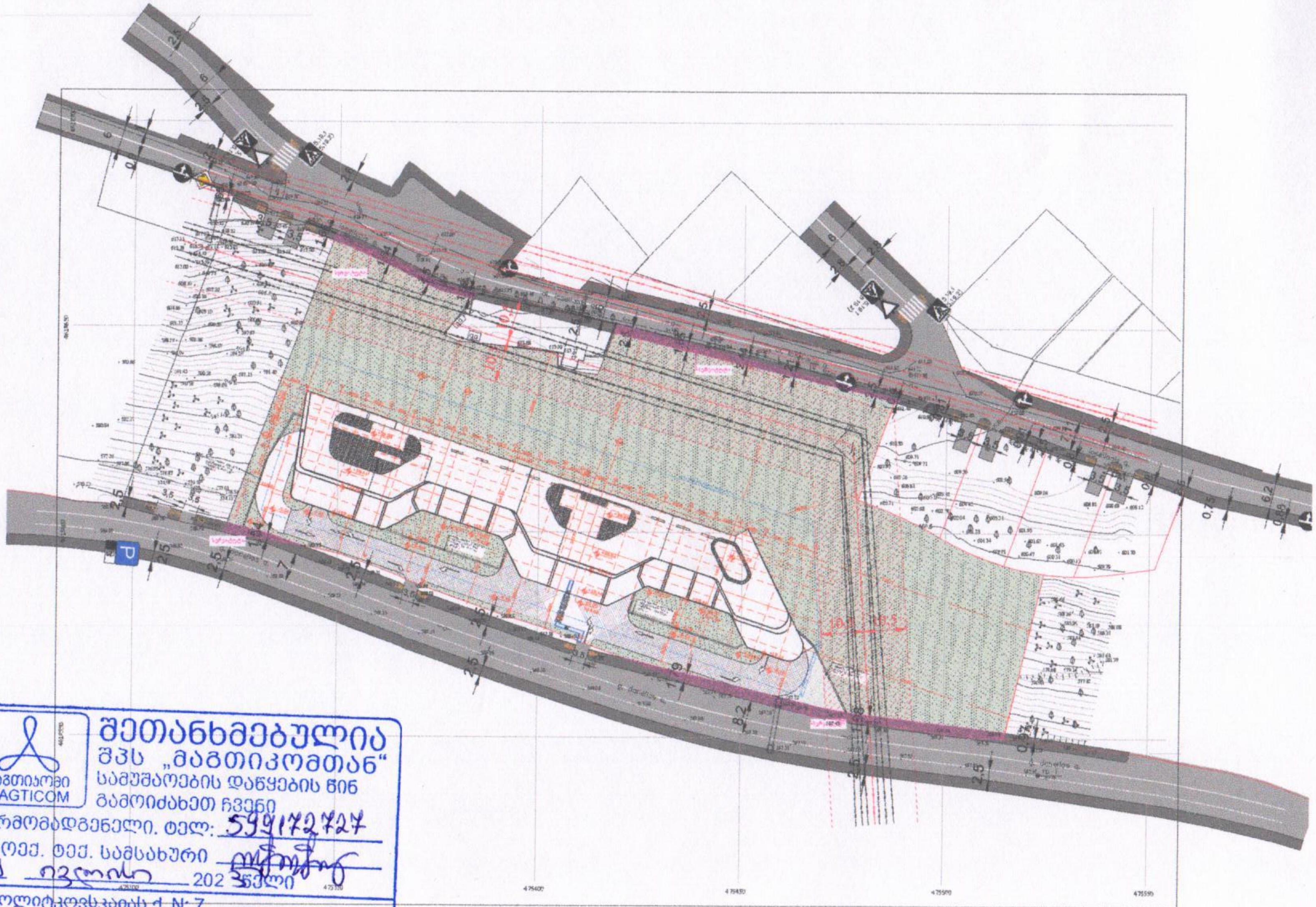

შეთანხმებულია
შპს „მაგთიკომთან“
სამუშაოების დაწყების წინ
გამოიძახეთ ჩვენი
წარმომადგენელი. ტელ: 599172727
პროექ. ტექ. სამსახური
19 ივლისი 2023 წელი
ა. პოლიტკოვსკაიას ქ. N: 7
A. Politkovskaya St. N: 7
110011

მაგთიკომი
MAGTICOM

გენგეგმა
1:500

A1010

A1

საკადასტრო გეგმა

საჯარო რეესტრის ეროვნული სააგენტო

საკადასტრო კოდი:	**01.14.05.009.137**	ნაკვეთის დანიშნულება:	**არასასოფლო სამეურნეო**
განცხადების ნომერი:	**882023721193**	ფართობი:	**12961 კვ.მ (WGS 84 / UTM zone 38N)**
მომზადების თარიღი:	**11/07/2023**	ვალდებულების ფართობი:	**3361 კვ.მ (WGS 84 / UTM zone 38N)**

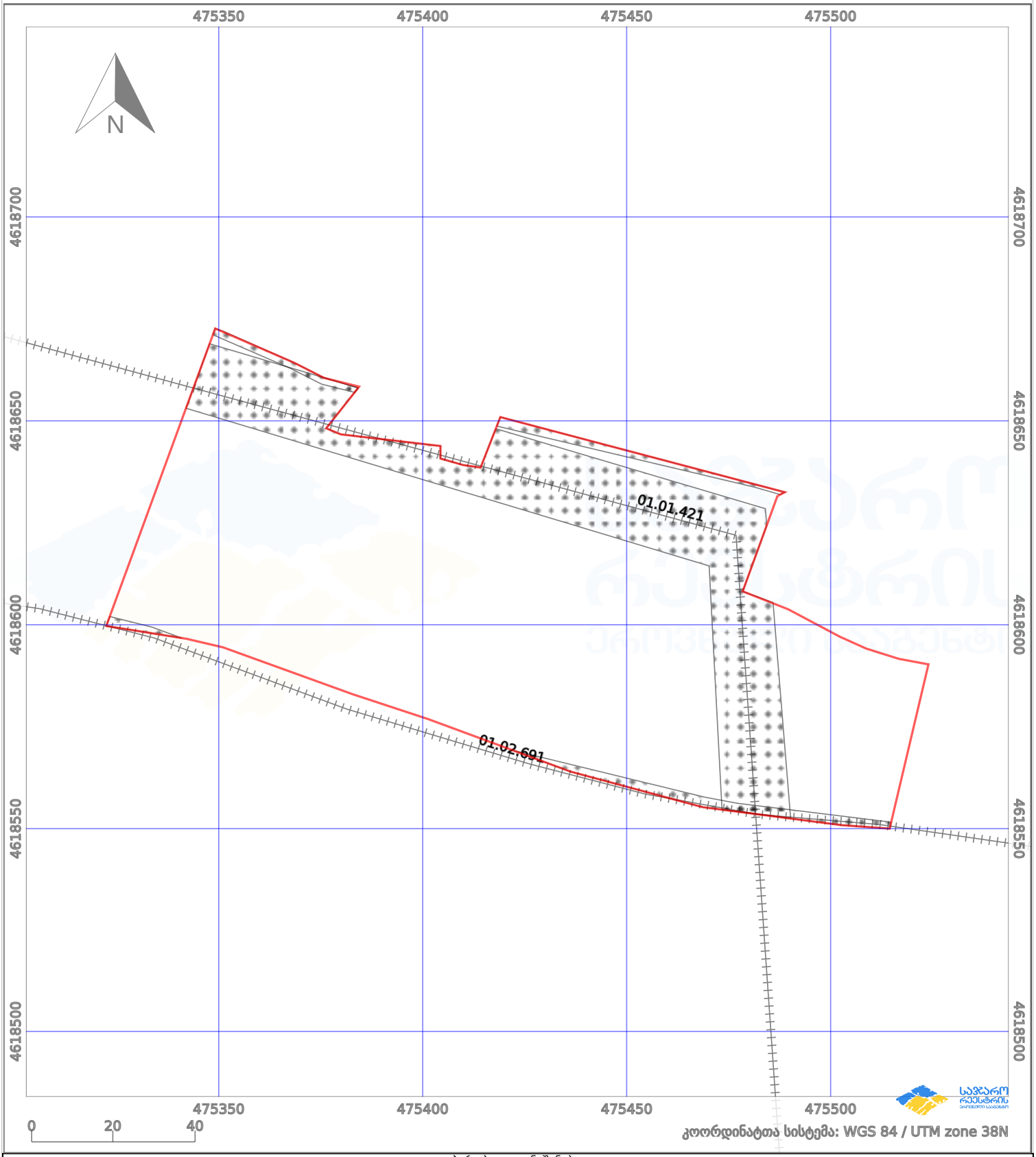

პირობითი აღნიშვნები:

ნაკვეთის საზღვარი | მშენებარე ნაგებობა | 02/4 აშენებული ნაგებობა | ქარსაფარი ზოლი

ხაზობრივი ნაგებობა | ტყის ფონდი | ვალდებულება

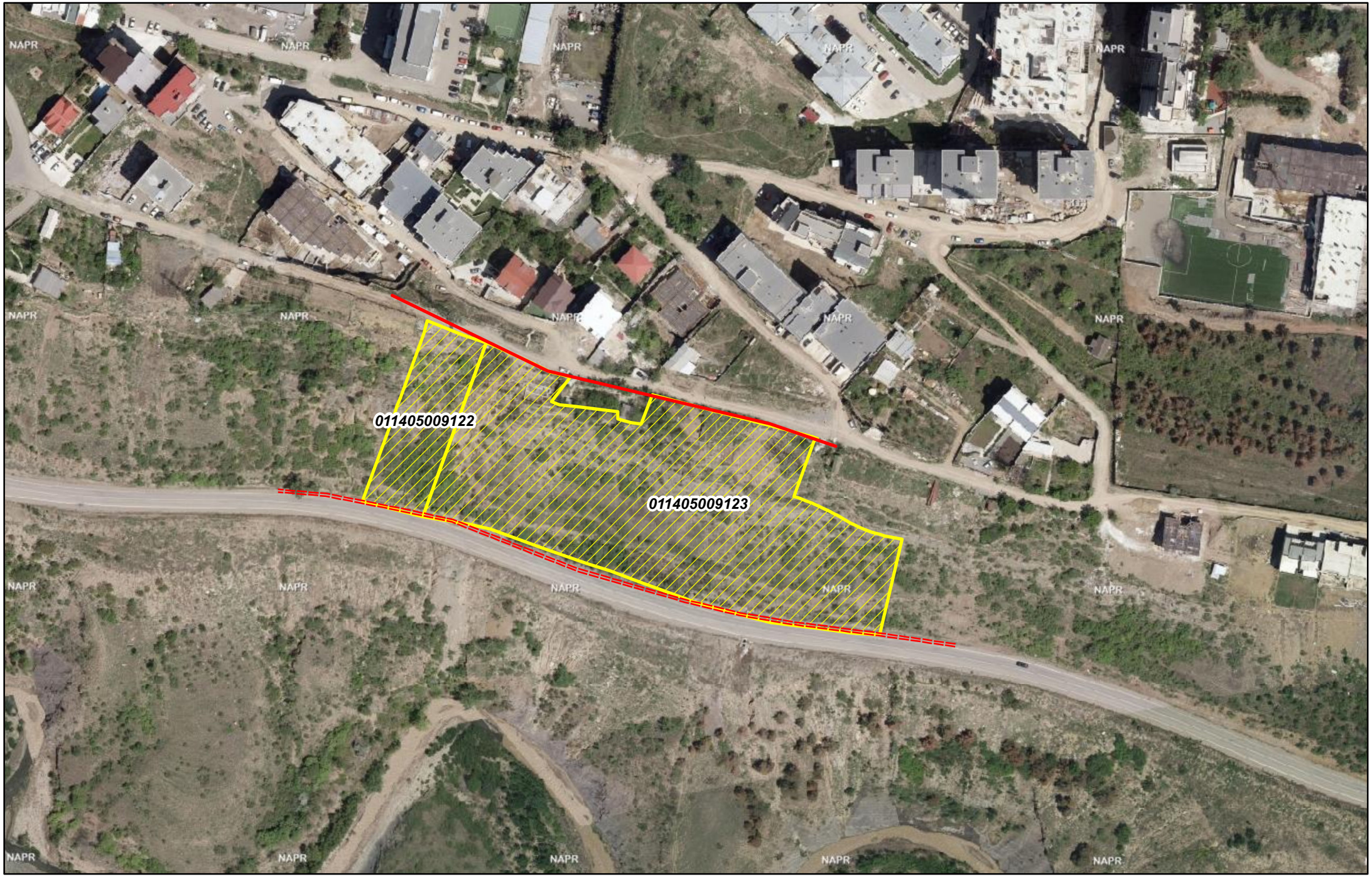

შპს "მაგთიკომი"
ქ. თბილისი, ანა პოლიტკოვსკაიას ქ. №7
ტელ. 032 217 00 00 ან 110011

კომპიუტერული უზრუნველყოფა:
გიორგი ზაქაშვილი

თარიღი: 7/4/2023

====== მაგთიკომის მიწისქვეშა კომუნიკაცია

მაგთიკომის საჰაერო კომუნიკაცია

შპს "მაგთიკომი"
№ ED-23/07/04-022
04-07-2023 წ.

მაგთიკომი
MAGTICOM

შპს ,,იდეა პანორამა''-ს დირექტორს
ბატონ გიორგი გედევანიშვილს

ბატონო გიორგი,

თქვენი 2023 წლის 28 ივნისის წერილის პასუხად გაცნობებთ, რომ წერილში მოცემულ ტერიტორიაზე (ქ. თბილისი, დანელიას ქუჩას და იოსელიანის ქუჩას შორის, ს/კ 01.14.05.009.122 და ს/კ 01.14.05.009.123) გადის შპს „მაგთიკომის“ საკომუნიკაციო ინფრასტრუქტურა, რასთან დაკავშირებითაც გიგზავნით სიტუაციურ ნახაზს.

ჩამოთვლილი პირობების გათვალისწინების შემთხვევაში, შპს „მაგთიკომი“ არ არის წინააღმდეგი შეასრულოთ დაგეგმილი სამუშაოები.

- სამშენებლო სამუშაოების წარმოებისას მექანიზმებისა და ტექნიკური საშუალებების გამოყენება დასაშვებია შპს ,,მაგთიკომი''-ს საკუთრებაში არსებული კომუნიკაციიდან არანაკლებ 1 მეტრის დაშორებით.
- კომუნიკაციის 1 მეტრზე ნაკლები მანძილის შემთხვევაში, სამუშაოები შესრულდეს არამექანიზირებული მეთოდით, ხელით.

იმ შემთხვევაში თუ მიწის ნაკვეთზე ჩატარდება რაიმე სახის სამშენებლო სამუშაო რაც გამოიწვევს შპს „მაგთიკომის“ საკუთრებაში არსებული საკომუნიკაციო ინფრასტრუქტურის დაზიანებას, პასუხისმგებლობა და მისი აღდგენისათვის გაწეული ხარჯები სრულად დაეკისრება სამუშაოების შემკვეთს/შემსრულებელს.

ჩვენი კომუნიკაციის დაზიანების თავიდან აცილების მიზნით გთხოვთ, სამუშაოების დაწყების დრო გვაცნობოთ ხუთი სამუშაო დღით ადრე. ტ 577 208586: 599 172727.

დანართი: არსებული კომუნიკაციის სიტუაციური ნახაზი, ერთი ფურცელი.

შემსრულებელი: ლაშა ჭავჭანიძე. ტ 599 172727

პატივისცემით

მთავარი ადმინისტრაციული ოფიცერი

/ნოდარ ბაღათურია/

შპს „მაგთიკომი“ / Magticom LLC; საიდენტიფიკაციო კოდი / Identification Number 204876606
პოლიტკოვსკაიას ქ. N7, თბილისი 0186, საქართველო / 7 Politkovskaya St., Tbilisi 0186, Georgia
ტელ / Tel: (+995 32) 217 17 17; (+995 32) 217 17 77; ელ.ფოსტა / E-mail: office@magticom.ge
www.magticom.ge
Classification: MAGTICOM Confidential

ქალაქ თბილისის მუნიციპალიტეტის საჯარო სამართლის იურიდიული პირი – ქალაქ თბილისის მუნიციპალიტეტის ტრანსპორტისა და ურბანული განვითარების სააგენტო

წერილის ნომერი: **16-01231812215**
თარიღი: **30/06/2023**

ადრესატი: ქალაქ თბილისის მუნიციპალიტეტის სსიპ ქალაქ თბილისის მუნიციპალიტეტის არქიტექტურის სამსახური
მისამართი: შარტავას 7

სსიპ-ქალაქ თბილისის მუნიციპალიტეტის არქიტექტურის სამსახურის უფროსს

თეიმურაზ ბოლოთაშვილს

ბატონო თეიმურაზ,

2023 წლის 29 ივნისის N 17-01231803235-16 წერილის პასუხად, რომელიც შეეხება ქალაქ თბილისში, ვაკის რაიონში მდებარე მიწის ნაკვეთზე (ს/კ: 01.14.05.009.137) მრავალბინიანი საცხოვრებელი სახლის არქიტექტურული პროექტის შეთანხმების საკითხს (AR1964844), გაცნობებთ:

სსიპ - ტრანსპორტისა და ურბანული განვითარების სააგენტომ განიხილა აღნიშნული პროექტი და სატრანსპორტო დოკუმენტაცია.

აღნიშნულ პროექტთან დაკავშირებით, სსიპ - ტრანსპორტისა და ურბანული განვითარების სააგენტოს საგზაო მოძრაობის დაგეგმვის სამსახურმა დადებითი პოზიცია დააფიქსირა განაშენიანების რეგულირების გეგმის გეგმარებითი დავალების დამტკიცების ეტაპზე 2022 წლის 11 მაისის N 01221311706-67 განცხადების პასუხად N 01221362197 წერილით. ასევე დადებითი პოზიცია დაფიქსირებულია განაშენიანების რეგულირების გეგმის დამტკიცების ეტაპზე.

წარმოდგენილია შეთანხმებული საგზაო მოძრაობის ორგანიზების სქემები შესაბამის თანხმობის წერილებთან ერთად.

ვინაიდან, წარმოდგენილი დოკუმენტაცია და სატრანსპორტო კვლევა არ ითვალისწინებს არსებით ცვლილებებს და არ იკვეთება ახალი საგულისხმო გარემოებები, სააგენტოს პოზიცია რჩება უცვლელი.

ზემოაღნიშნულიდან გამომდინარე, სსიპ - ტრანსპორტისა და ურბანული განვითარების სააგენტო, თავისი კომპეტენციის ფარგლებში, არ არის წარმოდგენილი არქიტექტურული პროექტის შეთანხმების წინააღმდეგი.

პატივისცემით,

ვიქტორ წილოსანი

სააგენტოს უფროსი

გამოყენებულია კვალიფიციური ელექტრონული ხელმოწერა/ ელექტრონული შტამპი

სნ 202052580

საქართველო, თბილისი 0119, ვანის ქ. 3
ტელ: +995 (32) 277 99 99
www.telasi.ge

N: 0607/508/23

07/06/2023

მოქ. ნინო ბზინავას

06.06.2023 #0606/592/23 განცხადების პასუხად გაცნობებთ, რომ თქვენს მიერ წარმოდგენილი პროექტი (გენ.გეგმა ს.კ.01.14.05.009.137) დღევანდელი მდგომარეობით შეესაბამება ელექტრული ქსელების ხაზობრივი ნაგებობების დაცვის წესებსა და ზონებს (საქართველოს მთავრობის 2013 წლის 24 დეკემბრის #366 დადგენილება, დანართი ელექტრული ქსელების ხაზობრივი ნაგებობების დაცვის წესი და მათი დაცვის ზონები).

სს „თელასის“ გენერალური
დირექტორი ს. კობცევი

შემს.შრომის დაცვისა და სახ. უსაფრთხოების
განყ. უფროსი მ. ჩიღუნაძე
ტელ. 2 77 99 99 1(7959)

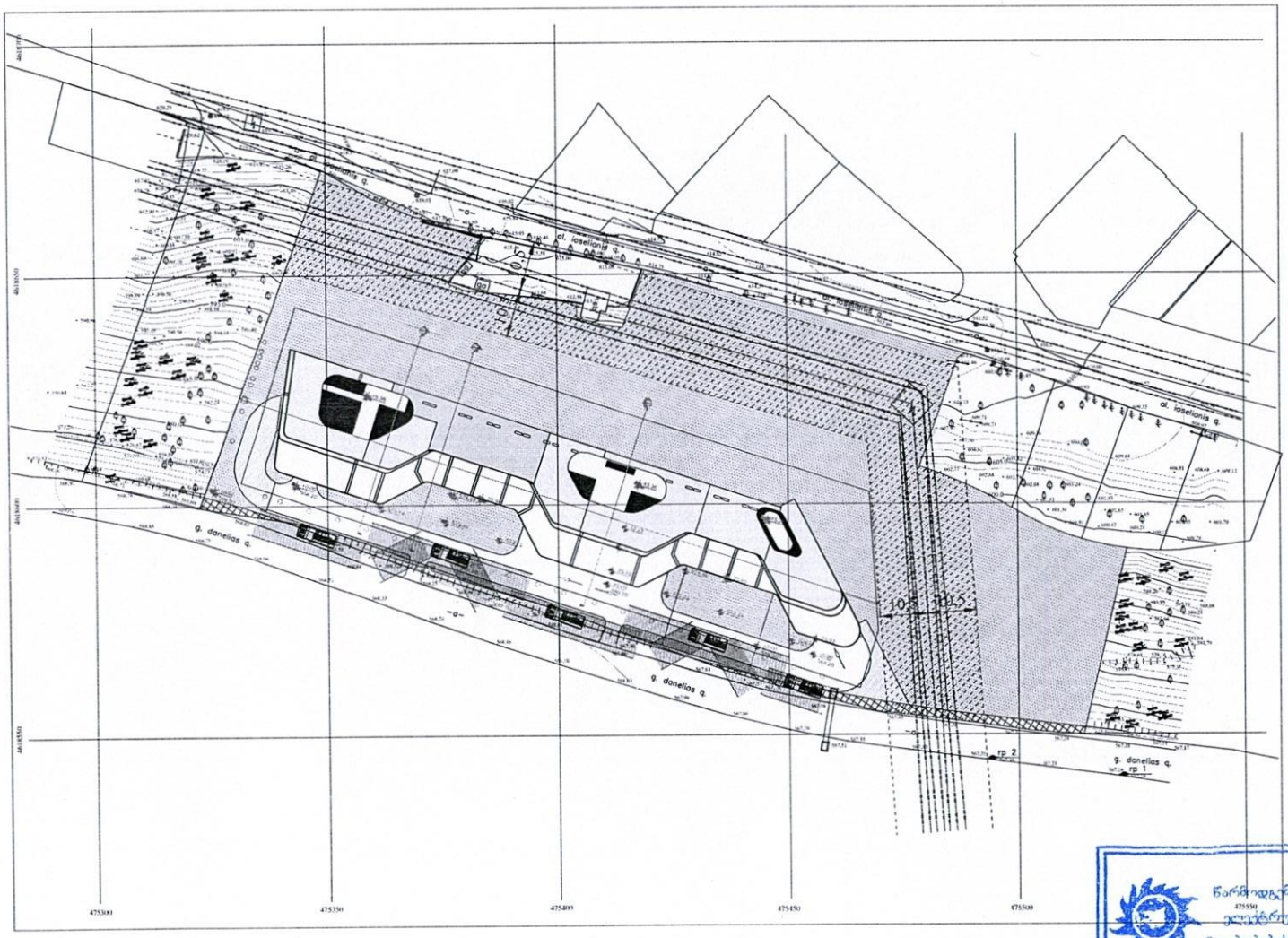

წარმოდგენილი პროექტი შეესაბამება
ელექტრული ქსელების ხაზობრივი
ნაგებობების დაცვის წესებსა და ზონებს

შეთანხმების თარიღი 7.06.23

შეთანხმებულია