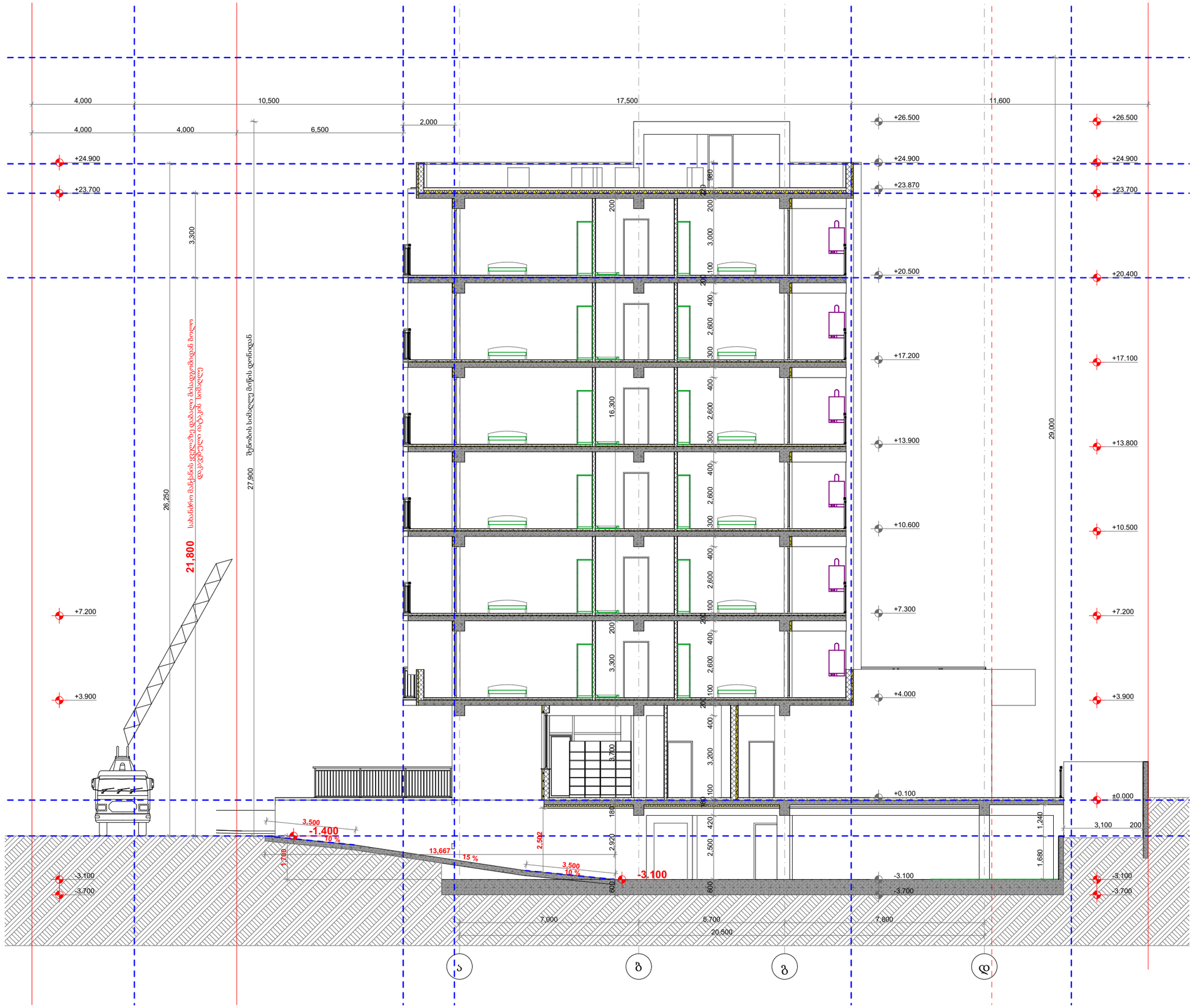

პირობითი ნიშნები

- მიწის ნაკვეთის საზღვარი
- ბეტონი
- ბლოკი
- **+0.100** მოპირკეთებული ზედაპირის ნიშნული
- **+0.000** სტრუქტურული ზედაპირის ნიშნული

0,000=455.150

TSOMAIA ARCHITECTS

დამკვეთი	შპს "ბილდარტ დეველოპმენტი"
მისამართი	ქ. თბილისი, სოფელი დიღომი ასმათის ქ 55 01.72.14.035.310
პროექტის სახელი	მრავალბინიანი საცხოვრებელის სახლი

მასშტაბი	ნახაზის დასახელება	
1:150	ჭრილები ჭრილი 1-1	
სტადია	ფურცლის №	ფურცლები
მ.პ.	**A.01.5.1**	**87**

მემსრულებელი	შ.პ.ს. "ჰელიქსი" 404855992	
თანამდებობა	გვარი	ხელმოწერა
დირექტორი	ვ. ცომაია	
მთ.არქიტექტორი	ვ. ცომაია	

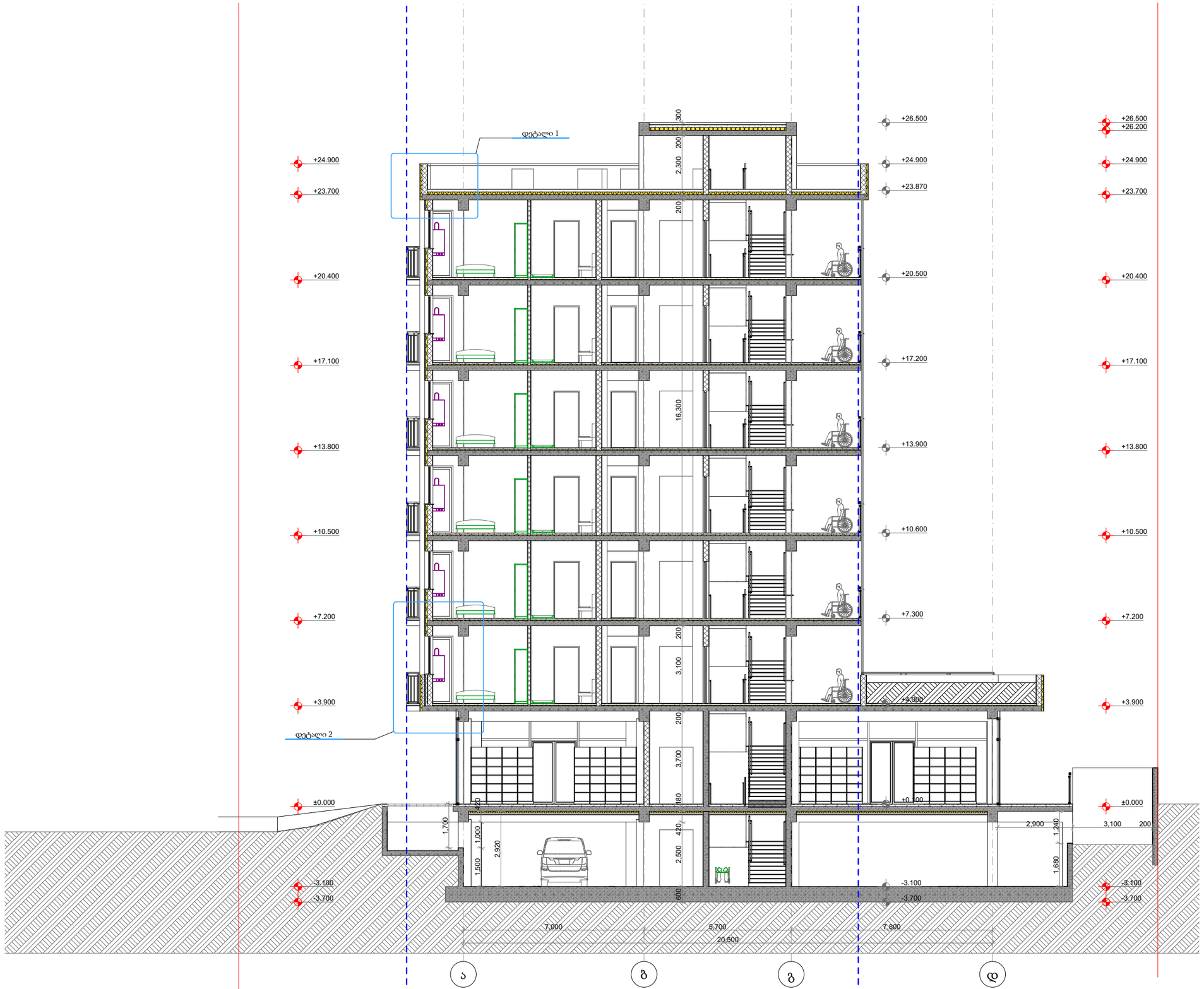

პირობითი ნიშნები

- მიწის ნაკვეთის საზღვარი
- ბეტონი
- ბლოკი
- +0.100 მოპირკეთებული ზედაპირის ნიშნული
- +0.000 სტრუქტურული ზედაპირის ნიშნული

0,000=455.150

TSOMAIA ARCHITECTS

დამკვეთი	შპს "ბილდარტ დეველოპმენტი"
მისამართი	ქ. თბილისი, სოფელი დიღომი ასმათის ქ 55 01.72.14.035.310
პროექტის სახელი	მრავალბინიანი საცხოვრებელის სახლი

მასშტაბი	ნახაზის დასახელება	
1:150	ჭრილები ჭრილი 2-2	
სტადია	ფურცლის №	ფურცლები
მ.პ.	**A.01.5.2**	**87**

მემსრულებელი	შ.პ.ს. "ჰელიქსი" 404855992	
თანამდებობა	გვარი	ხელმოწერა
დირექტორი	ვ. ცომაია	
მთ.არქიტექტორი	ვ. ცომაია	

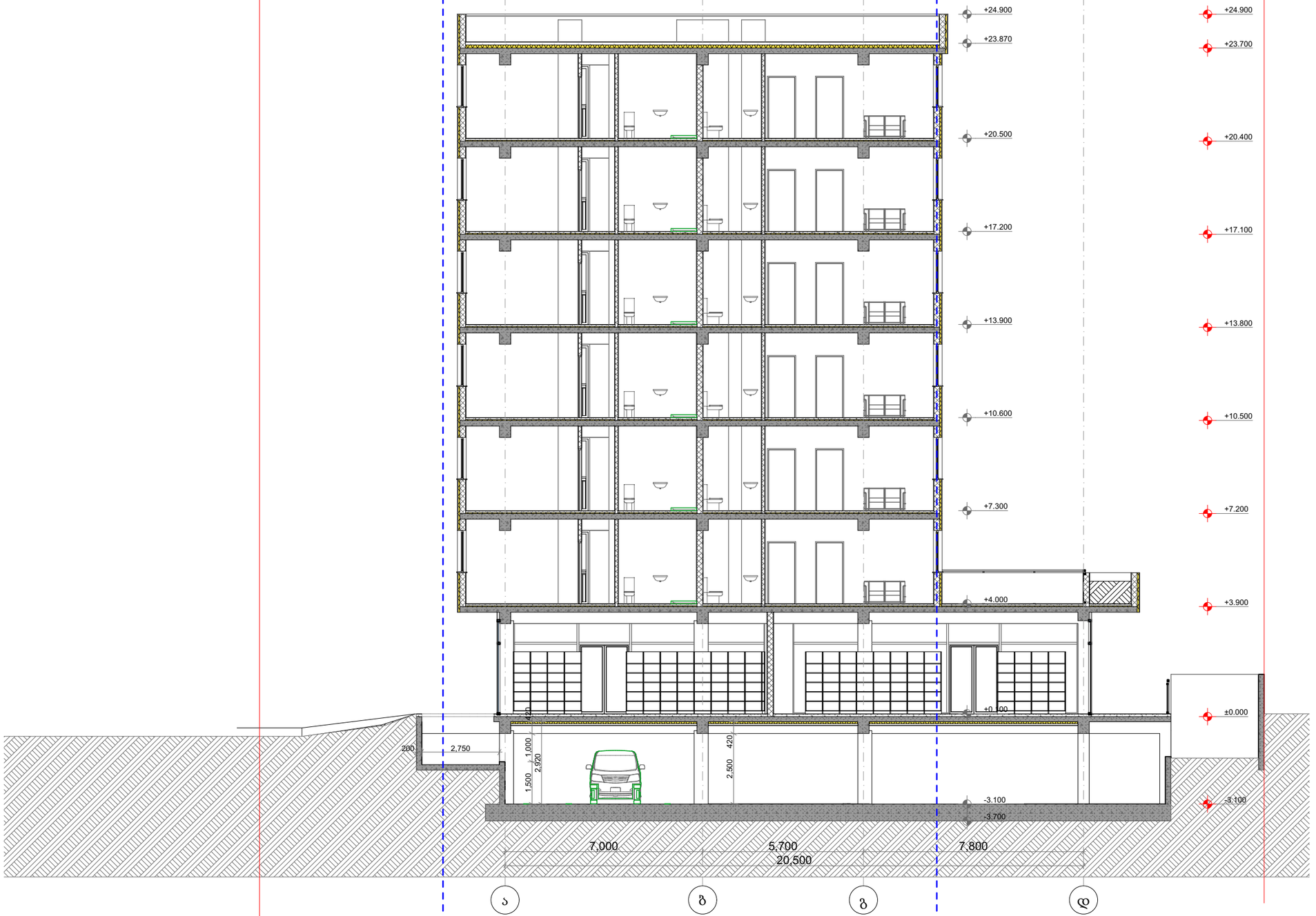

პირობითი ნიშნები

მიწის ნაკვეთის საზღვარი

ბეტონი

ბლოკი

+0.100 მოპირკეთებული ზედაპირის ნიშნული

+0.000 სტრუქტურული ზედაპირის ნიშნული

0,000=455.150

TSOMAIA ARCHITECTS

დამკვეთი	შპს "ბილდარტ დეველოპმენტი"
მისამართი	ქ. თბილისი, სოფელი დიღომი ასმათის ქ 55 01.72.14.035.310
პროექტის სახელი	მრავალბინიანი საცხოვრებელის სახლი

მასშტაბი	ნახაზის დასახელება	
1:150	ჭრილები ჭრილი 3-3	
სტადია	ფურცლის №	ფურცლები
მ.პ.	**A.01.5.3**	**87**

მემსრულებელი	შ.პ.ს. "ჰელიქსი" 404855992	
თანამდებობა	გვარი	ხელმოწერა
დირექტორი	ვ. ცომაია	
მთ.არქიტექტორი	ვ. ცომაია	

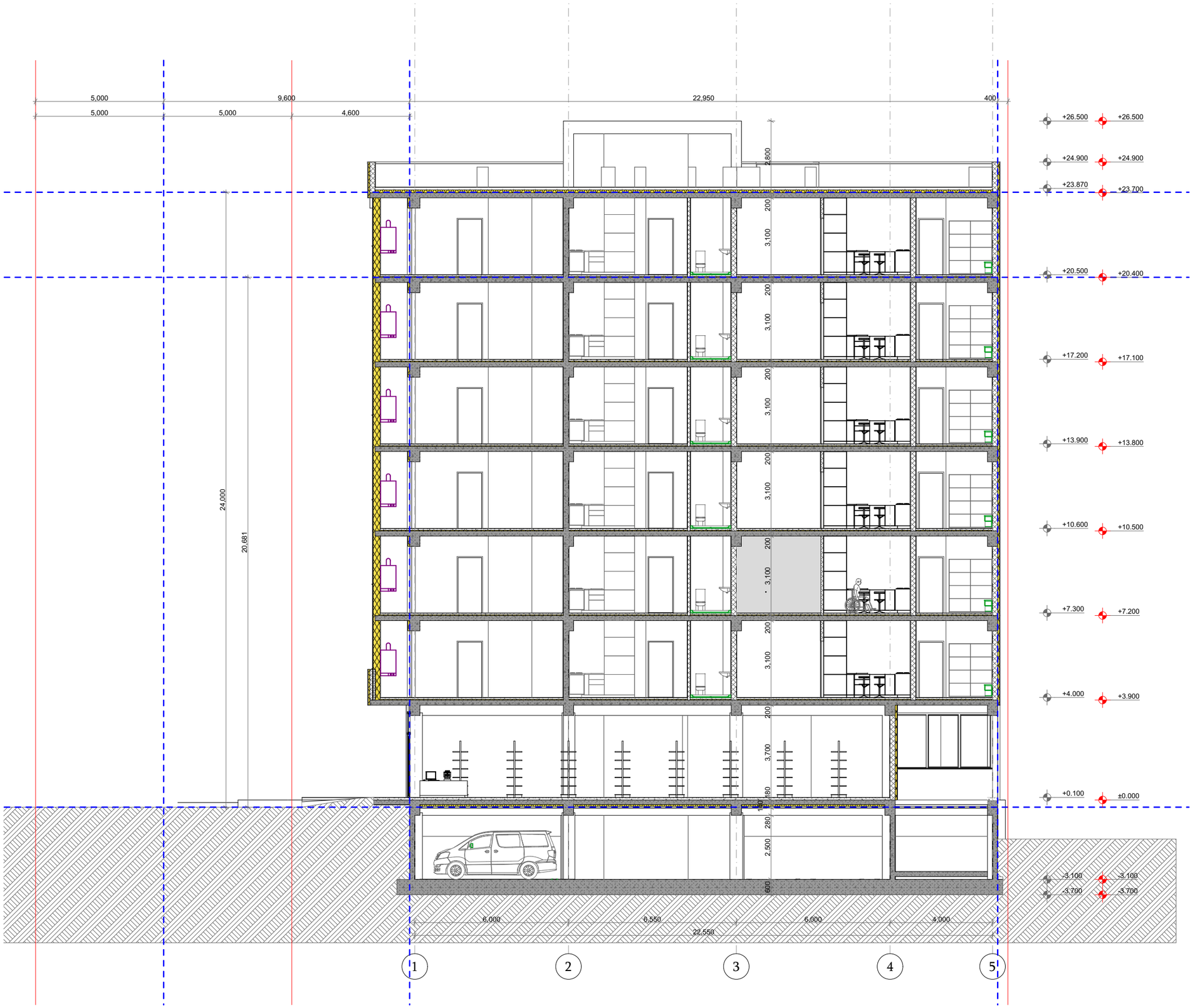

პირობითი ნიშნები

- მიწის ნაკვეთის საზღვარი
- ბეტონი
- ბლოკი
- +0.100 მოპირკეთებული ზედაპირის ნიშნული
- +0.000 სტრუქტურული ზედაპირის ნიშნული

0,000=455.150

TSOMAIA ARCHITECTS

დამკვეთი	შპს "ბილდარტ დეველოპმენტი"
მისამართი	ქ. თბილისი, სოფელი დიღომი ასპათის ქ 55 01.72.14.035.310
პროექტის სახელი	მრავალბინიანი საცხოვრებელის სახლი

მასშტაბი	ნახაზის დასახელება	
1:150	ჭრილები ჭრილი 4-4	
სტადია	ფურცლის №	ფურცლები
მ.პ.	A.01.5.4	87

მემსრულებელი	შ.პ.ს. "ჰელიქსი" 404855992	
თანამდებობა	გვარი	ხელმოწერა
დირექტორი	ვ. ცომაია	
მთ.არქიტექტორი	ვ. ცომაია	

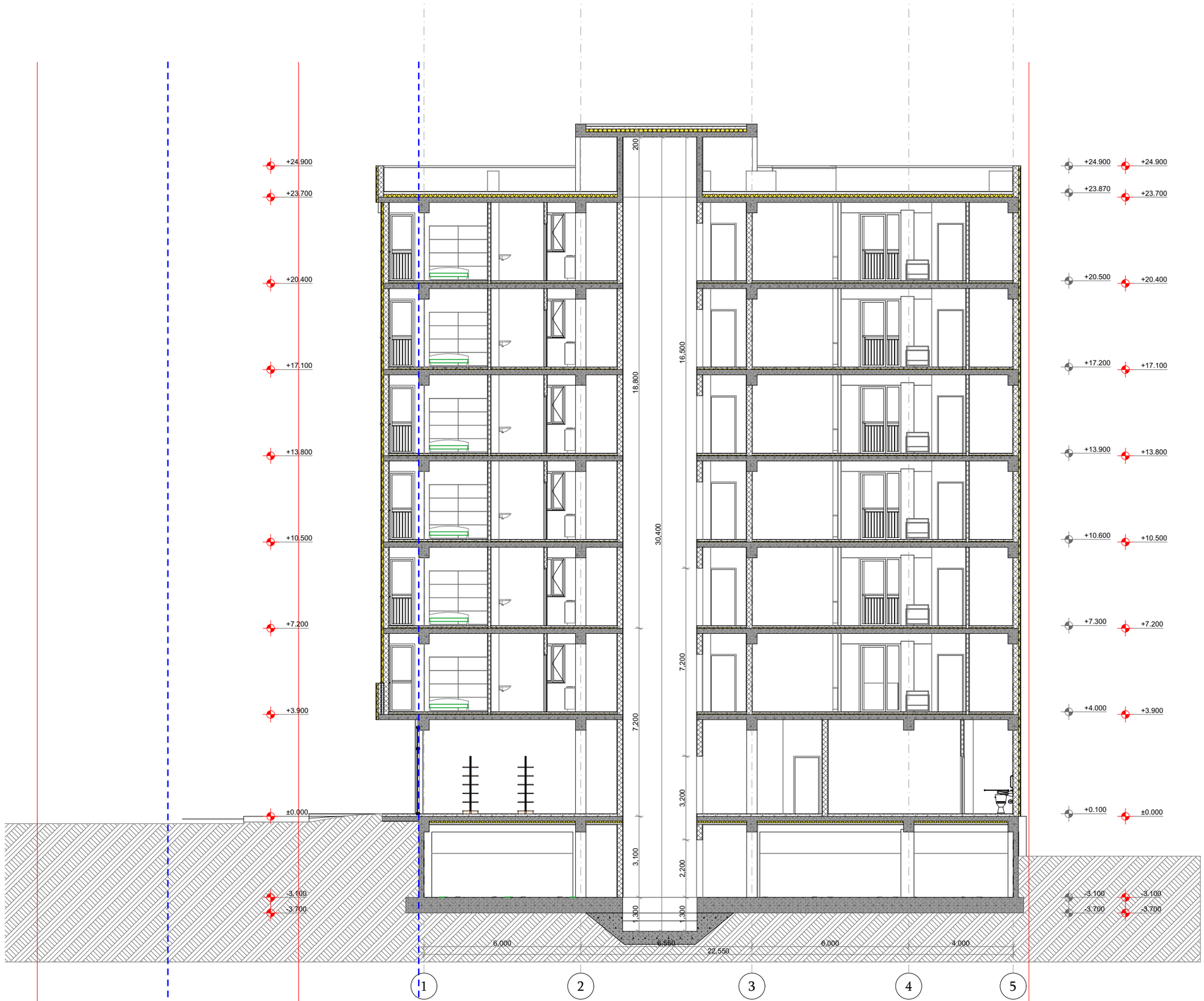

პირობითი ნიშნები

მიწის ნაკვეთის საზღვარი

ბეტონი

ბლოკი

+0.100 მოპირკეთებული ზედაპირის ნიშნული

+0.000 სტრუქტურული ზედაპირის ნიშნული

0,000=455.150

TSOMAIA ARCHITECTS

დამკვეთი	შპს "ბილდარტ დეველოპმენტი"
მისამართი	ქ. თბილისი, სოფელი დიღომი ასპათის ქ 55 01.72.14.035.310
პროექტის სახელი	მრავალბინიანი საცხოვრებელის სახლი

მასშტაბი	ნახაზის დასახელება	
1:150	ჭრილები ჭრილი 5-5	
სტადია	ფურცლის №	ფურცლები
მ.პ.	**A.01.5.5**	**87**

მემსრულებელი	შ.პ.ს. "ჰელიქსი" 404855992	
თანამდებობა	გვარი	ხელმოწერა
დირექტორი	ვ. ცომაია	
მთ.არქიტექტორი	ვ. ცომაია	

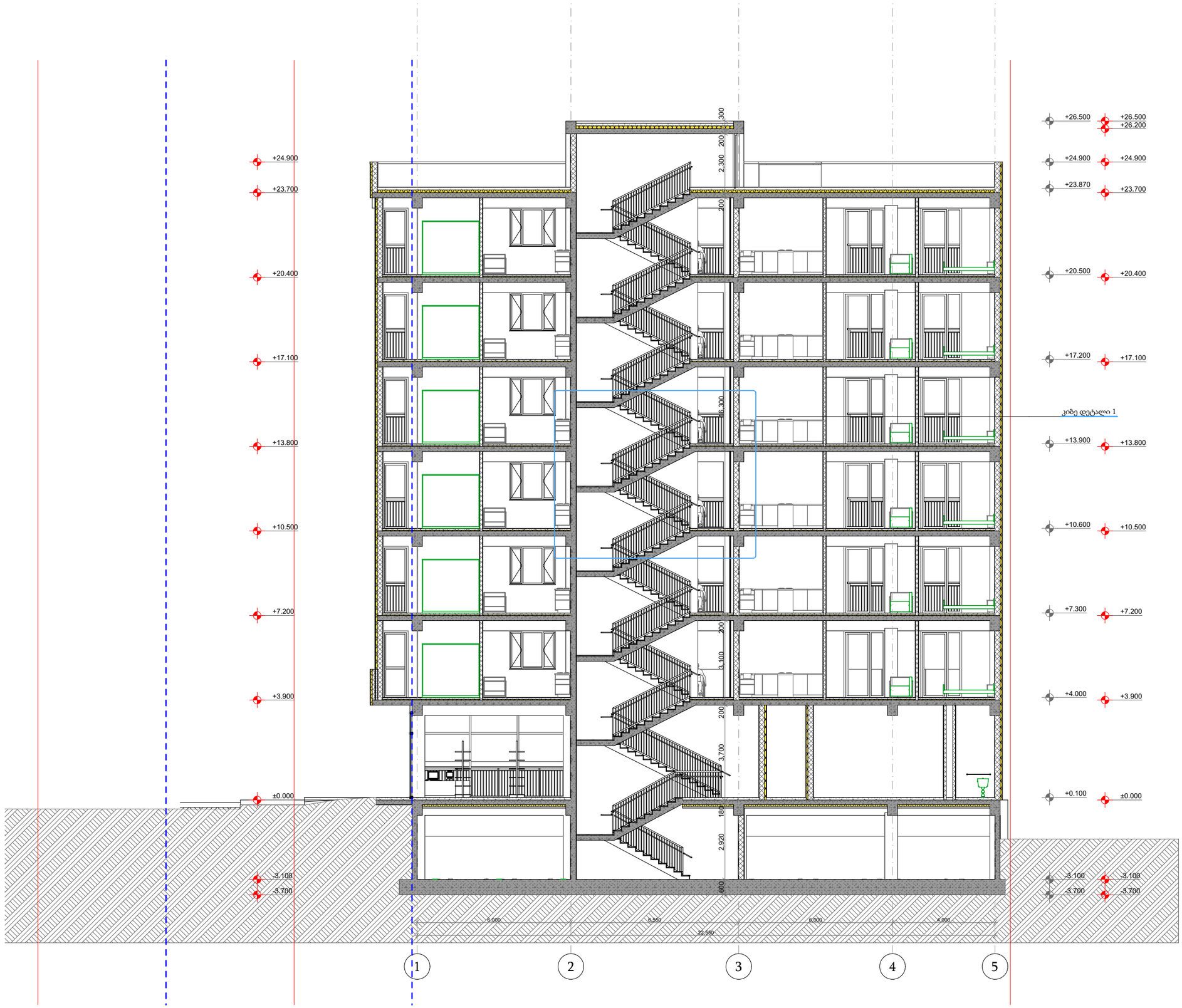

პირობითი ნიშნები

- მიწის ნაკვეთის საზღვარი
- ბეტონი
- ბლოკი
- **+0.100** მოპირკეთებული ზედაპირის ნიშნული
- **+0.000** სტრუქტურული ზედაპირის ნიშნული

0,000=455.150

TSOMAIA ARCHITECTS

დამკვეთი	შპს "ბილდარბ დეველოპმენტი"
მისამართი	ქ. თბილისი, სოფელი დიღომი ასმათის ქ 55 01.72.14.035.310
პროექტის სახელი	მრავალბინიანი საცხოვრებელის სახლი

მასშტაბი	ნახაზის დასახელება	
1:150	ჭრილები ჭრილი 6-6	
სტადია	ფურცლის №	ფურცლები
მ.პ.	**A.01.5.6**	**87**

შემსრულებელი	შ.პ.ს. "ჰელიქსი" 404855992	
თანამდებობა	გვარი	ხელმოწერა
დირექტორი	ვ. ცომაია	
მთ.არქიტექტორი	ვ. ცომაია	

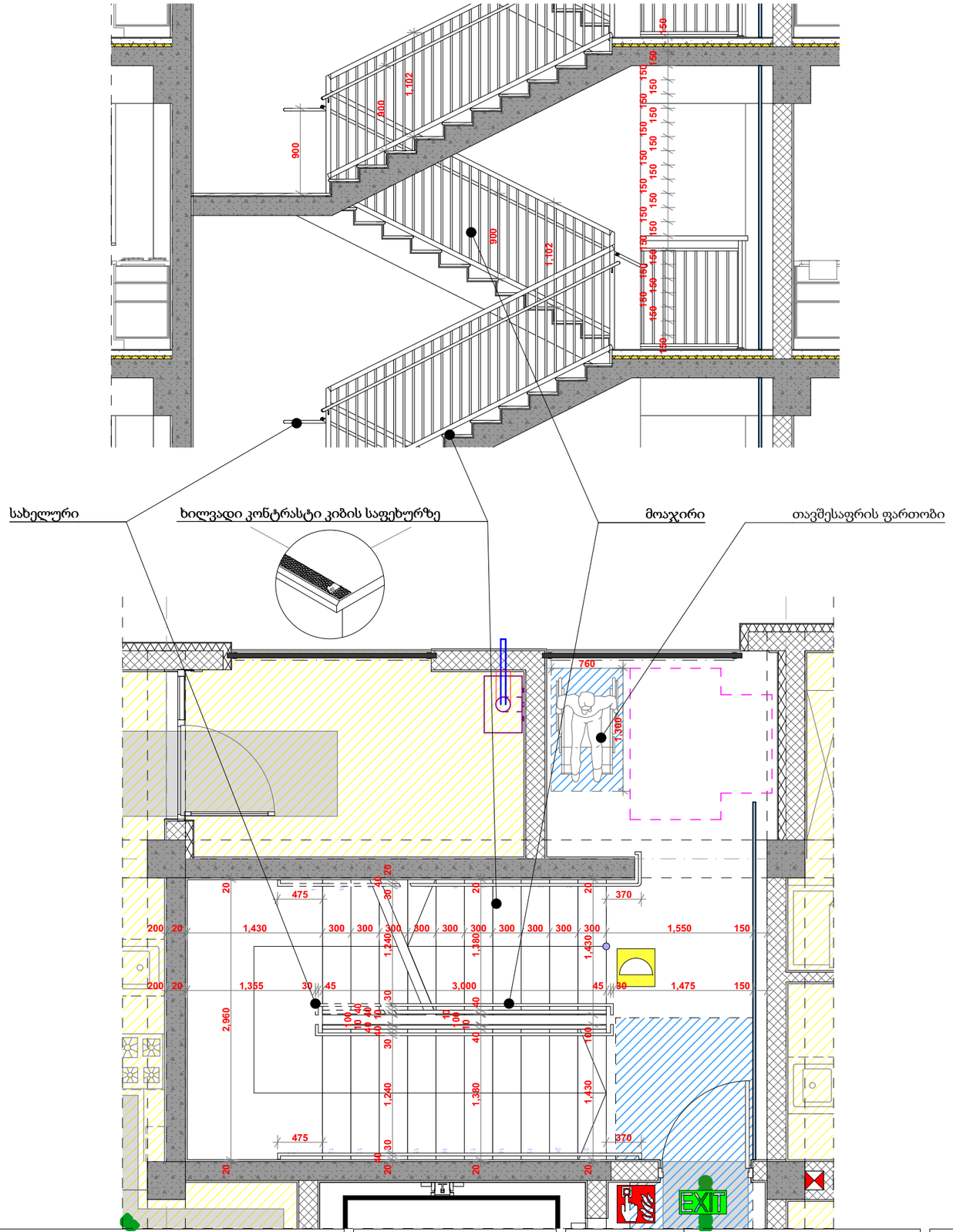

1. ყველა კიბეს ყოველი საფეხურის და საბიჯელის 40 მმ სავალ ნაწილს, რომელიც იზომება საფეხურის ნაშვერიდან თარაზულად, ექნება ერთგვაროვანი ფერის მქონე ზედაპირი, რომელიც საფეხურის დანარჩენი ნაწილისგან მკვეთრად ანსხვავებული იქნება (მუქი ღია ფონზე). ხილვადი კონტრასტი გაგრძელდება ყოველი საფეხურის ერთი კიდიდან საფეხურის მეორე კიდემდე.

2. მისაწვდომი გზაკიბის საზღვრებში იატაკის ზედაპირები იქნება მდგრადი, მყარი და არასრიალა.

3. კიბის საფეხურების განსხვავებული მონიშვნა იქნება გამძლე.

4. გასანათებელი საშუალებები უზრუნველყოფს კიბეების განათებას, რომელიც გაიზომება საბიჯელების ზედაპირების და ბაქნების ზედაპირების ცენტრში გაზომვისას საფეხურის წინაპირიდან 600 მმ-ის საზღვრებში, შემდეგი წესის შესაბამისად:

·არაუმცირეს 11 ლუქსი განათება
·არაუმცირეს 110 ლუქსი განათება კიბით სარგებლობის დროს
·კიბეების გამოყენებისას 11 ლუქსიდან 110 ლუქსზე გადასვლა შესაძლებელი უნდა იყოს განათების სამართავებით უზრუნველყოფილი ავტომატური მოძრავი სენსორული ტიპის განათების ჩამრთველებით რომლებიც შეესაბამება ყველა ქვემოთ ჩამოთვლილს
·განათების სამართავები აღჭურვილი იქნება საიმედო ოპერაციული სისტემით და შეფასებული იქნება ამ მიზნით გამოყენებისთვის
·მოძრავი სენსორი გააქტიურდება დამკავებლის მოძრაობით საფეხურებზე ან საფეხურების ბაქნებზე
·განათების გამააქტიურებლები დაყენებული იქნება არაუმცირეს 15 წუთიანი მოქმედების პერიოდით
·გზა კიბის განათება ჩაირთვება ავტომატური სენსორული ჩამრთველებით ასეთის არსებობის შემთხვევაში ისე რომ შესასვლელში მდებარე ბაქანზე შესასვლელში მდებარე ბაქნის მოსაზღვრე თითოეულ კიბის მარშსა და შესასვლელში მდებარე ბაქნის ზემოთ და ქვემოთ მდებარე ბაქნებზე მე-4 პუნქტით დადგენილი განათებულობის დონე საფეხურის გამოყენებამდე იქნება უზრუნველყოფილი
·კიბის სახელურები და ნებისმიერი კედელი ან მათ მომიჯნავედ მდებარე სხვა ზედაპირი არ იქნება ბასრი ან უხეში ელემენტების შემცველი
·კიბის სახელურები არ იტრიალებს მათი ბუდეების საზღვრებში

დამკვეთი	შპს "ბილდარბ დეველოპმენტი"		
მისამართი	ქ. თბილისი, სოფელი დიღომი ასმათის ქ 55 01.72.14.035.310		
პროექტის სახელი	მრავალბინიანი საცხოვრებელის სახლი		
მასშტაბი	1:2.25, 1:50	ნახაზის დასახელება	დეტალები გზა კიბე
სტადია	მ.პ.	ფურცლის №	A.01.6.1
		ფურცლები	87

შემსრულებელი	შ.პ.ს. "ჰელიქსი" 404855992	
თანამდებობა	გვარი	ხელმოწერა
დირექტორი	ვ. ცომაია	
მთ.არქიტექტორი	ვ. ცომაია	

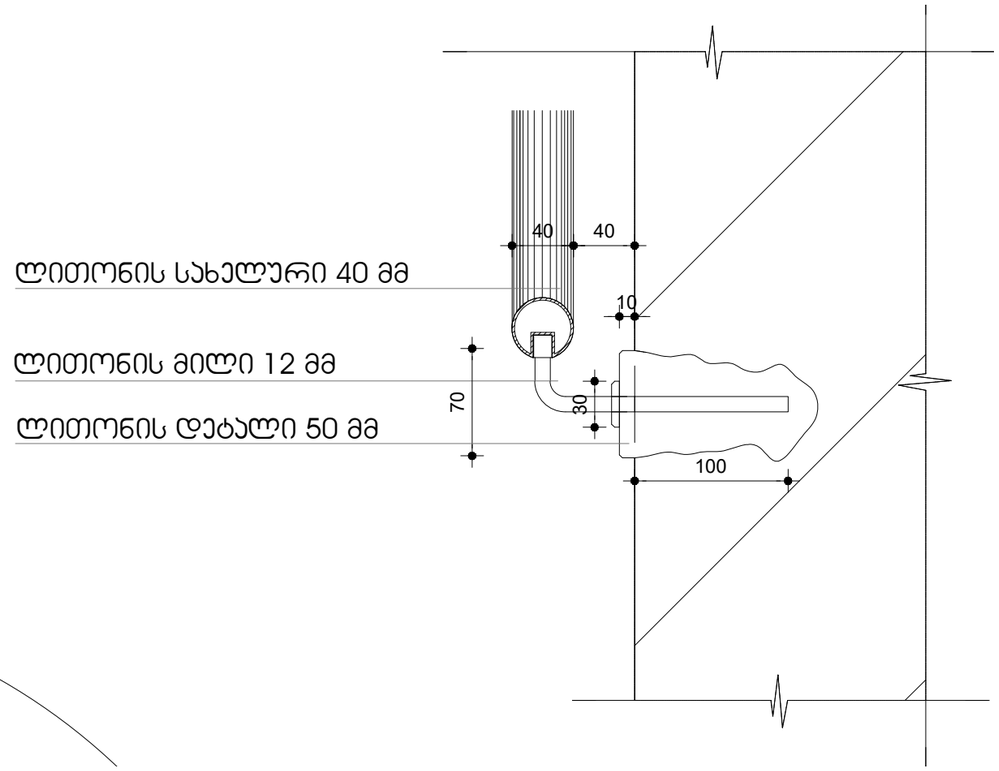

1. ყველა კიბეს ყოველი საფეხურის და საბიჯეების 40 მმ სავალ ნაწილს, რომელიც იზომება საფეხურის ნაშვერიდან თარაზულად, ექნება ერთგვაროვანი ფერის მქონე ზედაპირი, რომელიც საფეხურის დანარჩენი ნაწილისგან მკვეთრად ანსხვავებული იქნება (მუქი ღია ფონზე). ხილვადი კონტრასტი გაგრძელდება ყოველი საფეხურის ერთი კიდიდან საფეხურის მეორე კიდემდე.

2. მისაწვდომი გზაკიბის საზღვრებში იატაკის ზედაპირები იქნება მდგრადი, მყარი და არასრიალა.

3. კიბის საფეხურების განსხვავებული მონიშვნა იქნება გამძლე.

4. გასანათებელი საშუალებები უზრუნველყოფს კიბეების განათებას, რომელიც გაიზომება საბიჯეების ზედაპირების და ბაქნების ზედაპირების ცენტრში გაზომვისას საფეხურის წინაპირიდან 600 მმ-ის საზღვრებში, შემდეგი წესის შესაბამისად:

·არაუმცირეს 11 ლუქსი განათება
·არაუმცირეს 110 ლუქსი განათება კიბით სარგებლობის დროს
·კიბეების გამოყენებისას 11 ლუქსიდან 110 ლუქსზე გადასვლა შესაძლებელი უნდა იყოს განათების სამართავებით უზრუნველყოფილი ავტომატური მოძრავი სენსორული ტიპის განათების ჩამრთველებით რომლებიც შეესაბამება ყველა ქვემოთ ჩამოთვლილს
·განათების სამართავები აღჭურვილი იქნება საიმედო ოპერაციული სისტემით და შეფასებული იქნება ამ მიზნით გამოყენებისთვის
·მოძრავი სენსორი გააქტიურდება დამკვებლის მოძრაობით საფეხურებზე ან საფეხურების ბაქნებზე
·განათების გამააქტიურებლები დაყენებული იქნება არაუმცირეს 15 წუთიანი მოქმედების პერიოდით
·გზა კიბის განათება ჩაირთვება ავტომატური სენსორული ჩამრთველებით ასეთის არსებობის შემთხვევაში ისე რომ შესასვლელში მდებარე ბაქანზე შესასვლელში მდებარე ბაქნის მოსაზღვრე თითოეულ კიბის მარშსა და შესასვლელში მდებარე ბაქნის ზემოთ და ქვემოთ მდებარე ბაქნებზე მე-4 პუნქტით დადგენილი განათებულობის დონე საფეხურის გამოყენებამდე იქნება უზრუნველყოფილი
·კიბის სახელურები და ნებისმიერი კედელი ან მათ მომიჯნავედ მდებარე სხვა ზედაპირი არ იქნება ბასრი ან უხეში ელემენტების შემცველი
·კიბის სახელურები არ იტრიალებს მათი ბუდეების საზღვრებში

დამკვეთი	შპს "ბილდარბ დეველოპმენტი"		
მისამართი	ქ. თბილისი, სოფელი დიღომი ასმათის ქ 55 01.72.14.035.310		
პროექტის სახელი			
მრავალბინიანი საცხოვრებელის სახლი			
მასშტაბი	ნახაზის დასახელება		
1:1	დეტალები გზა კიბე დეტალი		
სტადია	ფურცლის №	ფურცლები	
მ.პ.	A.01.6.2	87	
მემსრულებელი	შ.პ.ს. "ჰელიქსი" 404855992		
თანამდებობა	გვარი	ხელმოწერა	
დირექტორი	ვ. ცომაია		
მთ.არქიტექტორი	ვ. ცომაია		

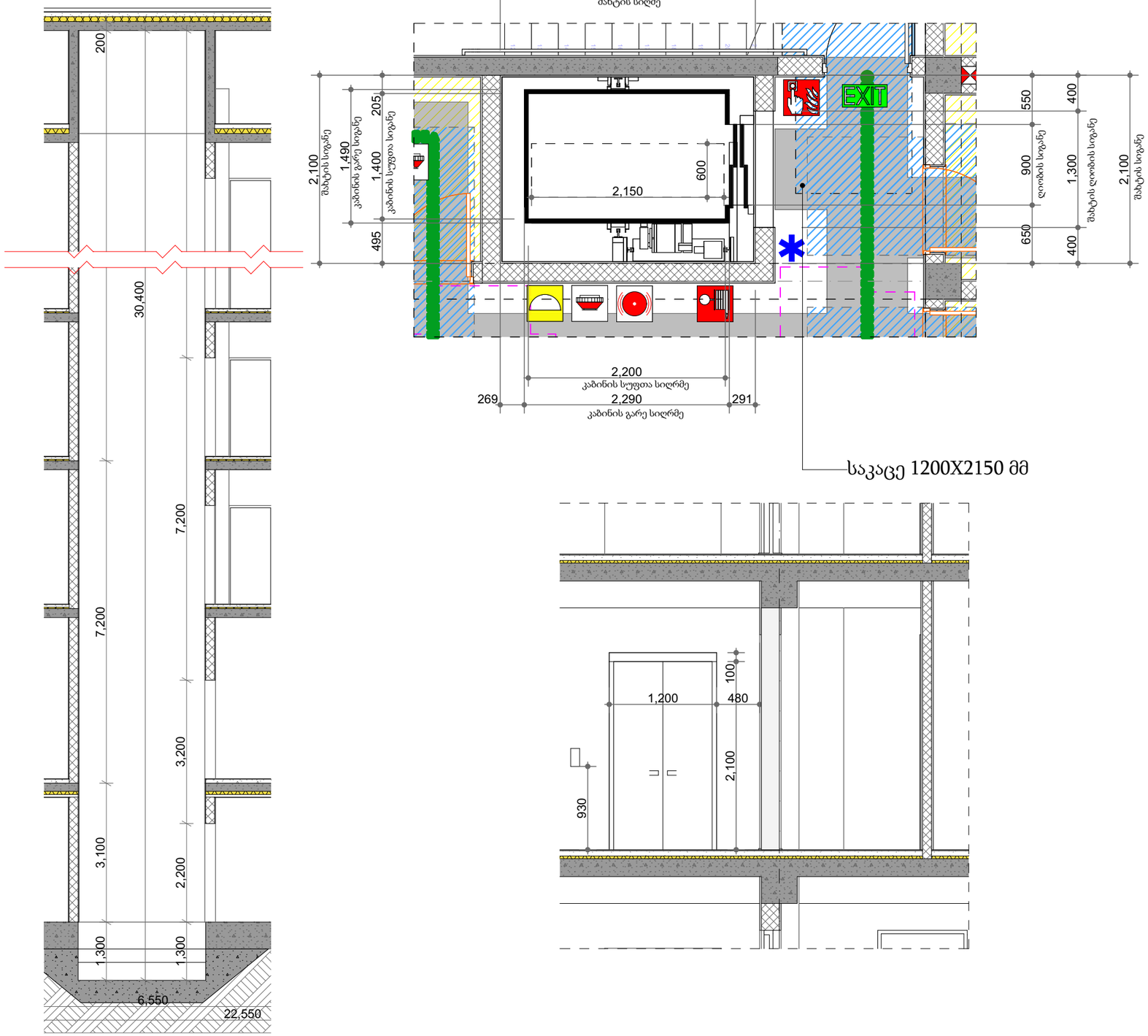

შენიშვნები

შ[illegible]ლიფტის ქვემოთ ქსოვილის შესაბამისი[illegible]

. ლიფტის შესაბამისობაში ქონა A[illegible]ტანდარტთან.

. ლიფტის [illegible] 40[illegible]2.2.1 ქვეთავით.

. ფიფქის [illegible] 40[illegible]2.2.2 ქვეთავით.

. ლიფტის [illegible] 40[illegible]2.2.3 ქვეთავით.

. ლიფტის [illegible] 40[illegible]2.2.3 ქვეთავით.

. ლიფტის [illegible] 40[illegible]2.5.5 ქვეთავით.

. ლიფტის [illegible] 40[illegible]2.4.6 ქვეთავით.

[illegible]

[illegible] 40[illegible]2.4.7 ქვეთავით.

. [illegible] 40[illegible]2.4.10 ქვეთავის შესაბამისად [illegible]

ლიფტის ტექნიკური მახასიათებლები

ლიფტის შახტის გაბარიტები 2100X2880 მმ

ლიფტის კაბინის შიგა გაბარიტი 1400X2200 მმ

ლიფტის კარის სუფთა სიგანე 1100 მმ

ლიფტის კარის ცეცხლმედეგობა 90 წთ

ლიფტის ტვირთამწეობა 1275 კგ (17 კაცი)

ლიფტის მოძრაობის სიჩქარე 1,75 მ/წმ

დამკვეთი	შპს "ბილდარტ დეველოპმენტი"	მასშტაბი	ნახაზის დასახელება	შემსრულებელი	შ.პ.ს. "ჰელიქსი" 404855992
მისამართი	ქ. თბილისი, სოფელი დიღომი ასპათის ქ 55 01.72.14.035.310	1:100, 1:50	დეტალები ლიფტი	თანამდებობა	გვარი / ხელმოწერა
პროექტის სახელი				დირექტორი	ვ. ცომაია
მრავალბინიანი საცხოვრებელის სახლი		სტადია	ფურცლის № / ფურცლები	მთ.არქიტექტორი	ვ. ცომაია
		მ.პ.	A.01.6.3 / 87		

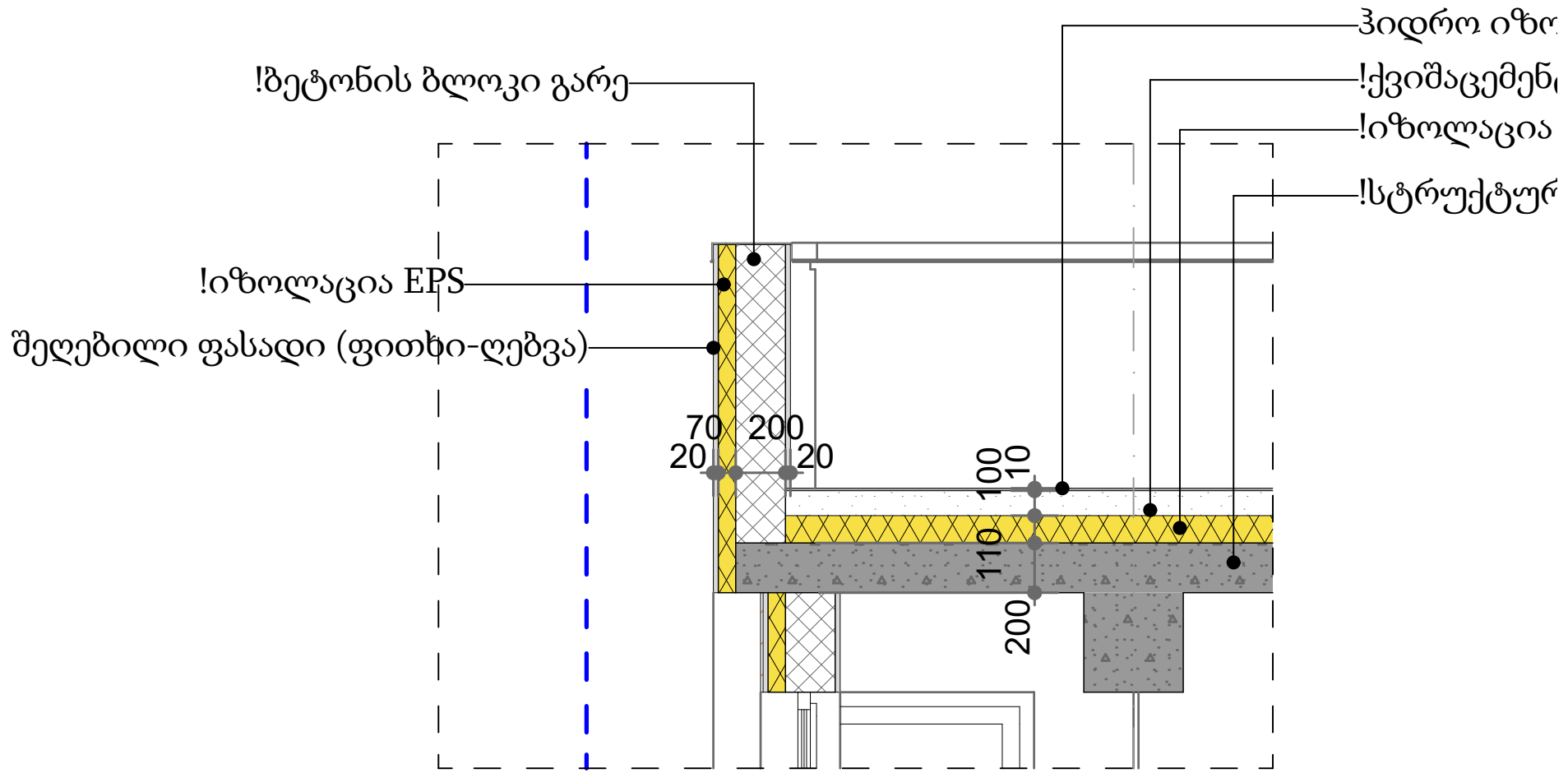

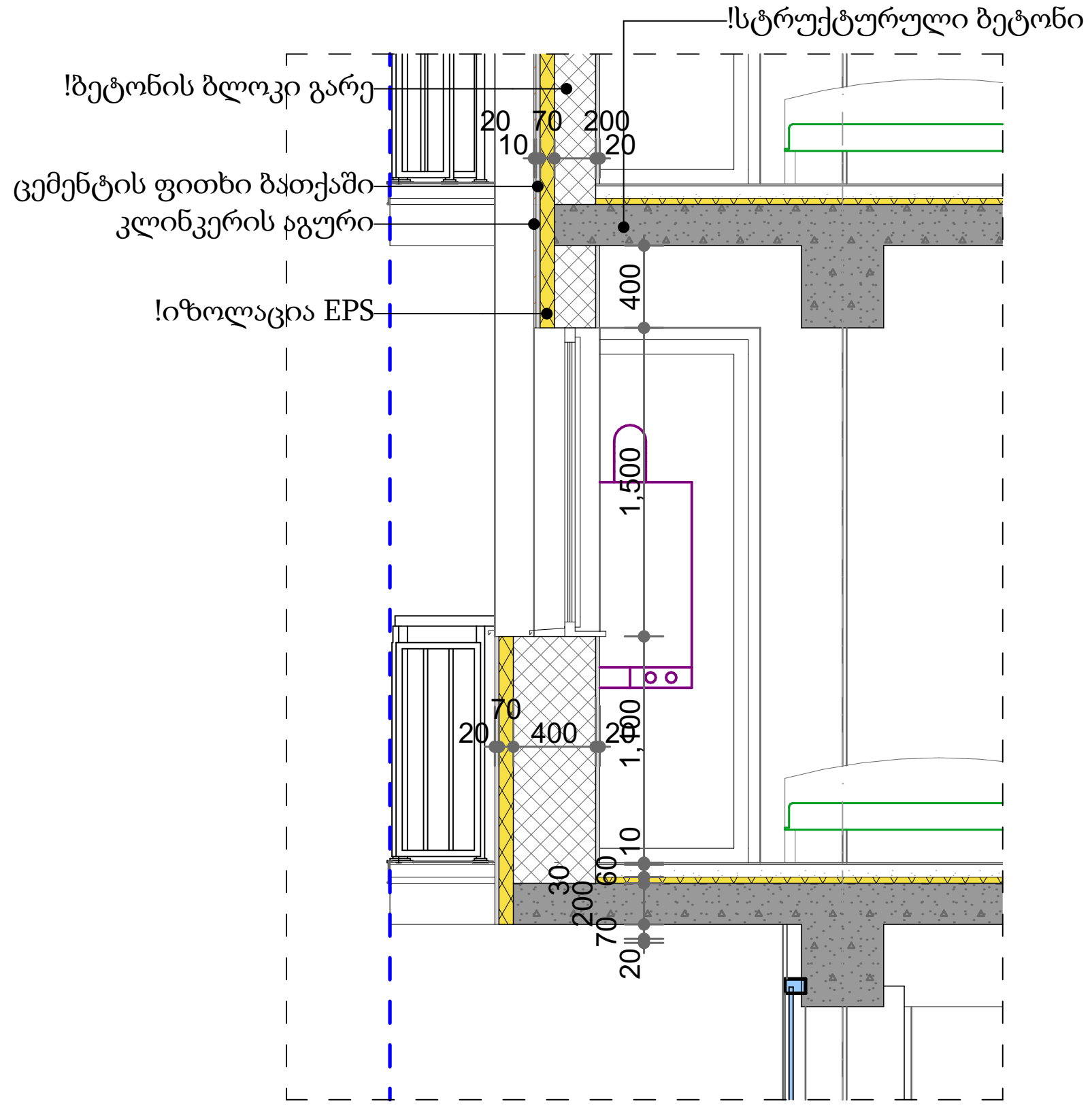

TSOMAIA ARCHITECTS

დამკვეთი	შპს "ბილდარტ დეველოპმენტი"	მასშტაბი	ნახაზის დასახელება		შემსრულებელი	შ.პ.ს. "ჰელიქსი" 404855992	
მისამართი	ქ. თბილისი, სოფელი დიღომი ასმათის ქ 55 01.72.14.035.310	1:50	დეტალები კედლების დეტალები		თანამდებობა	გვარი	ხელმოწერა
პროექტის სახელი					დირექტორი	ვ. ცომაია	
მრავალბინიანი საცხოვრებელი სახლი		სტადია	ფურცლის №	ფურცლები	მთ.არქიტექტორი	ვ. ცომაია	
		მ.პ.	**A.01.6.4**	**87**			

4. ენერგოეფექტურობის მინიმალური მოთხოვნები ტექნიკური სისტემებისთვის

გარე კედელი ლესვა ღებვა

წარმოსა ხვითი შენობა: 0,346 W/(m²K)

ფაქტობრივი მნიშვნელობა

მოთ	მასალა	სისქე	λ [W/mK]	მოთხოვნებ	საშუ	სიმძლავრი
პირ	მიწოდებული ენერგია თერმულად განპირობებუ	წლიური ემ	განახლება	0,130		9. ექსპერტი
1	თაბაშირის ფითხი/ბათქაში	2,0	0,510	0,039	ინფ	1400
2	ბეტონის მსუბუქი ღრუტანიანი ბლოკები	20,0	0,300	0,667	ინფ	500
3	გაფართოებული პოლისტირონი (EPS)	7,0	0,035	2,000	ინფ	15
4	ცემენტის ფითხი/ბათქაში	2,0	1,600	0,013	ინფ	2000
	გარე სითბოს გადაცემის წინააღმდეგობა	ეს პუნქტი 3	მაქსიმალუ	0,040	განა	

ვიზუალიზაცია:

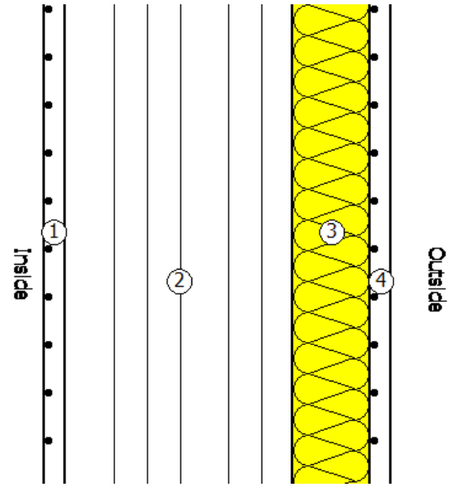

შენობის გადახურვა

წარმოსა ხვითი შენობა: 0,289 W/(m²K)

ფაქტობრივი მნიშვნელობა

მოთ	მასალა	სისქე	λ [W/mK]	მოთხოვნებ	საშუ	სიმძლავრი
პირ	მიწოდებული ენერგია თერმულად განპირობებუ	წლიური ემ	განახლება	0,100		9. ექსპერტი
1	რკინაბეტონი	18,0	2,600	0,069	ინფ	2500
2	გაფართოებული პოლისტირონი (EPS)	11,0	0,035	3,143	ინფ	15
3	ცემენტით მოსწორება	10,0	1,600	0,063	ინფ	2000
4	ბიტუმიანი ზოლები პოლიესტერის ხალიჩით	1,0	0,230	0,043	ინფ	1100
	გარე სითბოს გადაცემის წინააღმდეგობა	ეს პუნქტი 3	მაქსიმალუ	0,040	განა	

ვიზუალიზაცია:

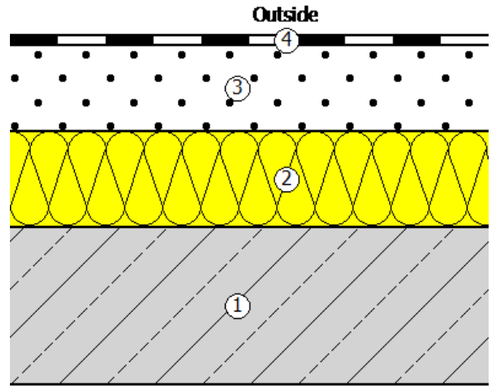

	TSOMAIA ARCHITECTS	დამკვეთი	შპს "ბილდარტ დეველოპმენტი"	მასშტაბი	ნახაზის დასახელება	შემსრულებელი	შ.პ.ს. "ჰელიქსი" 404855992
		მისამართი	ქ. თბილისი, სოფელი დიღომი ასმათის ქ 55 01.72.14.035.310	1:1	დეტალები 28.02.2024__-. (1)	თანამდებობა	გვარი / ხელმოწერა
		პროექტის სახელი			კედლების დეტალები	დირექტორი	ვ. ცომაია
		მრავალბინიანი საცხოვრებელის სახლი		სტადია	ფურცლის № / ფურცლები	მთ.არქიტექტორი	ვ. ცომაია
				მ.პ.	A.01.6.5 / 87		

კომერციული სივრცის იატაკი (ავტოფარეხზე)

წარმოსა ხვითი შენობა: 0,346 W/(m²K)

ფაქტობრივი მნიშვნელობა

მოთ	მასალა	სისქე	λ [W/mK]	მოთხოვნები	საშუ	სიმძლავრი
პირ	მიწოდებული ენერგია თერმულად განპირობებუ	წლიური ემ	განახლება	0,170		9. ექსპერტი
1	კერამიკული ფილები - მოუჭიქავი	1,0	1,300	0,008	ინფ	2300
2	ცემენტით მოსწორება	9,0	1,600	0,056	ინფ	2000
3	რკინაბეტონი	18,0	2,600	0,069	ინფ	2500
4	გაფართოებული პოლისტირონი (EPS)	7,0	0,035	2,000	ინფ	15
5	ჰეაერი	6,0	0,160	0,375	ინფ	0
6	თაბაშირ-მუყაო	1,0	0,250	0,040	ინფ	900
	გარე სითბოს გადაცემის წინააღმდეგობა	ეს პუნქტი 3	მაქსიმალუ	0,170	განა	

ვიზუალიზაცია:

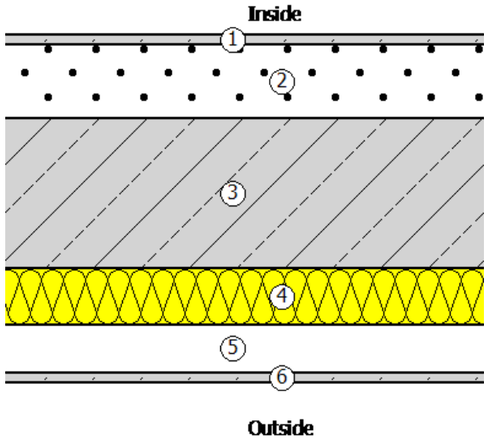

გარე კედელი მოპირკეთებით

წარმოსა ხვითი შენობა: 0,345 W/(m²K)

ფაქტობრივი მნიშვნელობა

მოთ	მასალა	სისქე	λ [W/mK]	მოთხოვნები	საშუ	სიმძლავრი
პირ	მიწოდებული ენერგია თერმულად განპირობებუ	წლიური ემ	განახლება	0,130		9. ექსპერტი
1	თაბაშირის ფითხი/ბათქაში	2,0	0,510	0,039	ინფ	1400
2	ბეტონის მსუბუქი ღრუტანიანი ბლოკები	20,0	0,300	0,667	ინფ	500
3	გაფართოებული პოლისტირონი (EPS)	7,0	0,035	2,000	ინფ	15
4	ცემენტის ფითხი/ბათქაში	2,0	1,600	0,013	ინფ	2000
5	კლინკერის აგური	1,0	0,850	0,012	ინფ	1900
	გარე სითბოს გადაცემის წინააღმდეგობა	ეს პუნქტი 3	მაქსიმალუ	0,040	განა	

ვიზუალიზაცია:

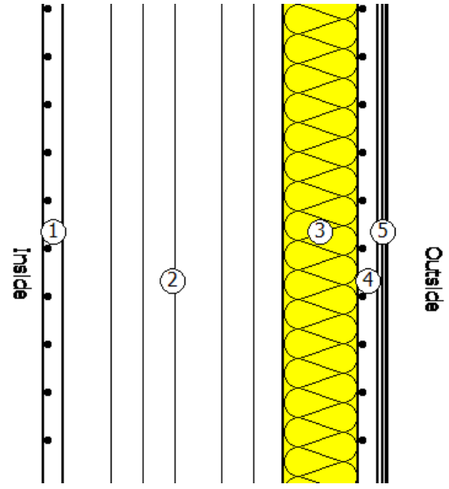

დამკვეთი	შპს "ბილდარტ დეველოპმენტი"		
მისამართი	ქ. თბილისი, სოფელი დიღომი ასმათის ქ 55 01.72.14.035.310		
პროექტის სახელი	მრავალბინიანი საცხოვრებელის სახლი		
მასშტაბი	ნახაზის დასახელება		
1:1	დეტალები კედლების დეტალები		
სტადია	ფურცლის №	ფურცლები	
მ.პ.	A.01.6.6	87	
მშმსრულებელი	შ.პ.ს. "ჰელიქსი" 404855992		
თანამდებობა	გვარი	ხელმოწერა	
დირექტორი	ვ. ცომაია		
მთ.არქიტექტორი	ვ. ცომაია		

ตารางแสดงขนาดและรายละเอียดของประตู-หน้าต่าง ชั้นที่ 1										
ชื่อประเภท	F-1	F-2	F-2	F-2	G.K-1	G.K-1	G.K-2	K-1	K-1	K-1
จำนวนที่ติดตั้ง	1	42	1	2	24	30	12	1	1	6
ขนาดช่องเปิด	3,800×2,200	1,800×1,500	6,050×1,000	5,450×1,000	1,600×2,600	1,600×2,600	1,000×2,600	1,000×2,130	1,000×2,200	1,000×2,200
ขนาดช่องเปิด ม.ร.	8.36	2.70	6.05	5.45	4.16	4.16	2.60	2.13	2.20	2.20
ความสูงจากพื้น ซม.	1,200	1,200	1,500	1,500	100	100	100	170	0	100
ลักษณะ	<Undefined>	<Undefined>	<Undefined>	<Undefined>	<Undefined>	<Undefined>	<Undefined>	<Undefined>	---	<Undefined>
หน้าต่าง										
2D Plan Preview										
ประตูเข้าออก										
ทิศทางการเปิด								90 ซม	90 ซม	90 ซม
					R	L	L	R	L	L

ตารางแสดงขนาดและรายละเอียดของประตู-หน้าต่าง ชั้นที่ 2										
ชื่อประเภท	K-4	K-5	K-5	K-5	K-2	K-2	K-2	K-3	K-4	K-5
จำนวนที่ติดตั้ง	1	1	1	1	30	24	6	47	1	1
ขนาดช่องเปิด	1,000×2,200	---	1,000×2,200	---	1,000×2,200	1,000×2,200	1,000×2,200	1,000×2,200	---	1,000×2,200
ขนาดช่องเปิด ม.ร.	2.20	---	2.20	---	2.20	2.20	2.20	2.20	---	2.20
ความสูงจากพื้น ซม.	100	---	100	---	100	100	100	100	---	100
ลักษณะ	<Undefined>	---	---	---	---	---	---	---	---	<Undefined>
หน้าต่าง										
2D Plan Preview										
ประตูเข้าออก										
ทิศทางการเปิด	20 ซม	---	0 ซม	---	0 ซม	0 ซม	20 ซม	0 ซม	---	20 ซม
	R	L	L	---	R	L	R	L	---	L

ผู้ออกแบบ "สถาปนิก 8 จำกัด (มหาชน)" เลขที่ ก. 55 ถนนวิภาวดีรังสิต แขวงจตุจักร เขตจตุจักร กรุงเทพมหานคร 10900 โทร. 02-123-4567		ARCHITECTS	
ชื่อโครงการ	อาคารสำนักงานให้เช่า 5 ชั้น		
ที่ตั้งโครงการ	เลขที่ 88/12 ถนนสุขุมวิท แขวงคลองเตย เขตคลองเตย กรุงเทพมหานคร 10110		
มาตราส่วน	1:1.25		
ชื่อแบบก่อสร้าง	แบบขยายรายละเอียดประตู-หน้าต่าง และตารางสรุปรายการ		
หมายเลขแบบ	A.01.6.7		87
แก้ไขครั้งที่	ข้อ.3.		

ได้ตรวจสอบแบบแปลนนี้แล้ว และเห็นว่าถูกต้องตามหลักวิชาชีพ		ข้าพเจ้า น.ส.ปวีณา "ธนาคารเงินดี"	
ลงชื่อ		ใบอนุญาตเลขที่ ส.ย. 4048559992	
(ศิริชัยการโยธา)	สถาปนิก	ข้อ.ว.ส. "ธนาคารเงินดี"	
ตำแหน่งในโครงการ	ผู้ควบคุมงาน	วันที่ตรวจ	3. มี.ค. 2568
ลงชื่อ			3. มี.ค. 2568
(ณัฐพงศ์ ศรีวิลัย)	สถาปนิก	ผู้ตรวจสอบ	วันที่ตรวจสอบ

ARCHITECTS TSOMAIA	
ინჟინერული ქსელების ნაწილი	
არქიტექტურული ნაწილი	
ობიექტის მისამართი	ქ. თბილისი, ი.ჭავჭავაძის გამზირი №55 ტელ.: 032 2 43 63 10, 01.72.14.033.310
პროექტის დასახელება	"ბავშვთა ონკოლოგიის ეროვნული ცენტრის სამედიცინო სამსახურების სარეაბილიტაციო ნაწილის მშენებლობა"

ავტორი		ტექნიკური და ტექნოლოგიური გადაწყვეტილებების ავტორი	
ხელმძღვანელი	ნ.ბერიძე	ხელმძღვანელი	ნ.ბერიძე
მთავარი არქიტექტორი	ნ.ბერიძე	მთავარი ინჟინერი	ნ.ბერიძე
მთავარი ინჟინერი	ნ.ბერიძე	მთავარი ინჟინერი	ნ.ბერიძე