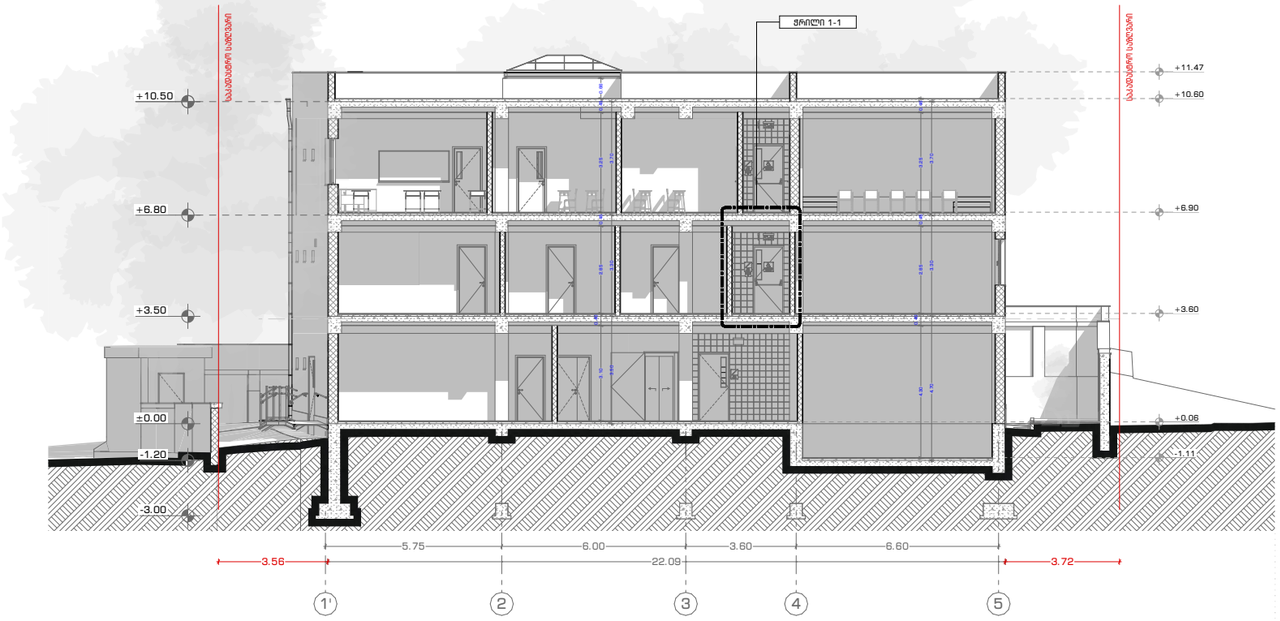

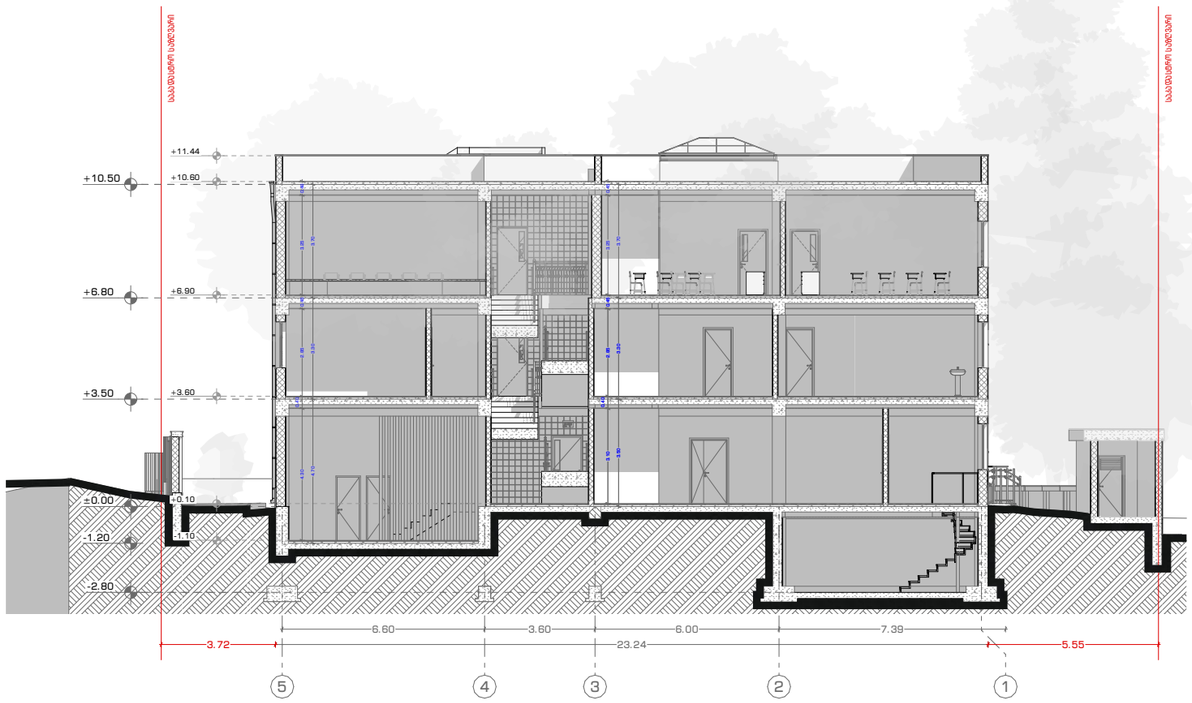

SCHOOL
POLYGLOTI

მისამართი

ბუდამაყრის ქუჩა, N4 (ნაკვეთი 04/022)
ს/კ: 01.12.07.004.022

დამკვეთი

ფ.პ. მზია დაუშვილი
(პ.ნ: 01019001847)

საპროექტო შენობის ფუნქცია

საბაგშვანათლებლო ობიექტი — სკოლა

პირობითი აღნიშვნები

ტექნიკურ-ეკონომიკური მაჩვენებლები

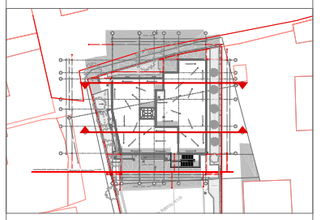

შენიშვნები

შემსრულებელი	სახ./ გვ.	ხელმოწერა
არქიტექტორი	დ. აბულაძე	

ნახაზის დასახელება

ჭრილი 1-1 და 2-2

მასშტაბი	ფორმატი	თარიღი	ფურცელი
1:200	A3	29.12.23	26

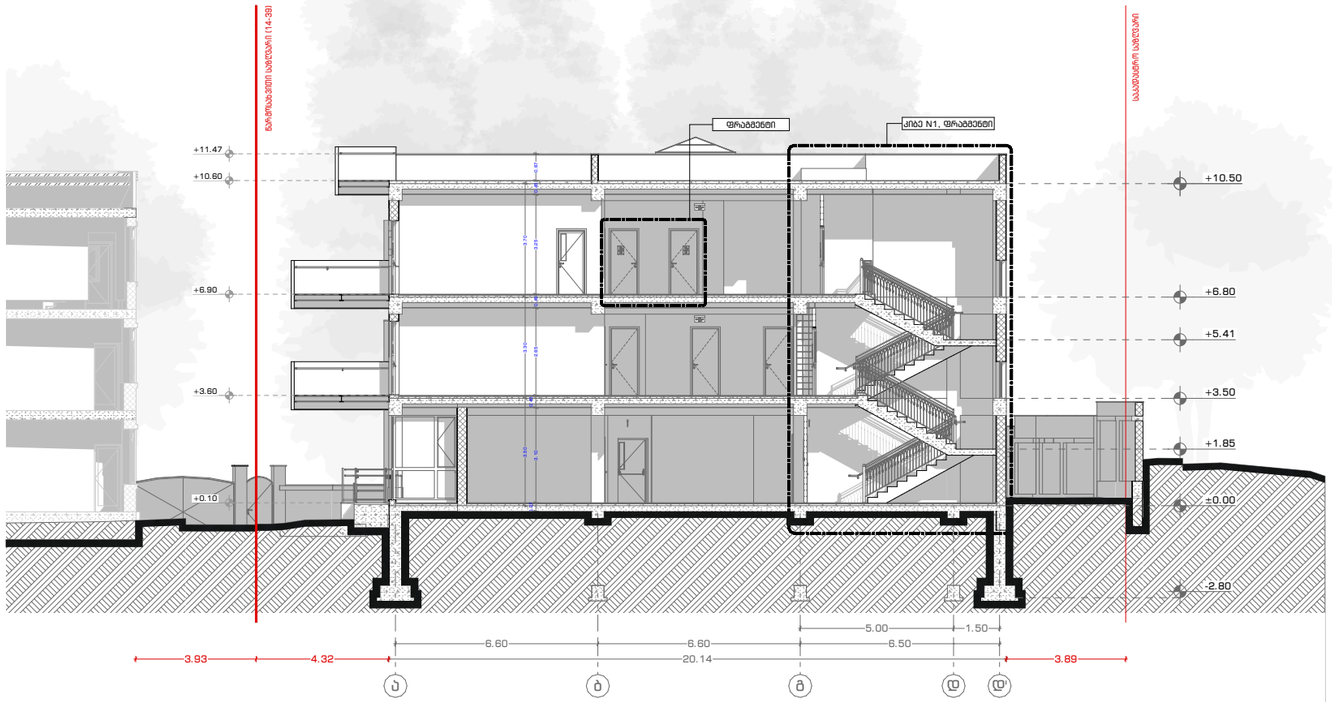

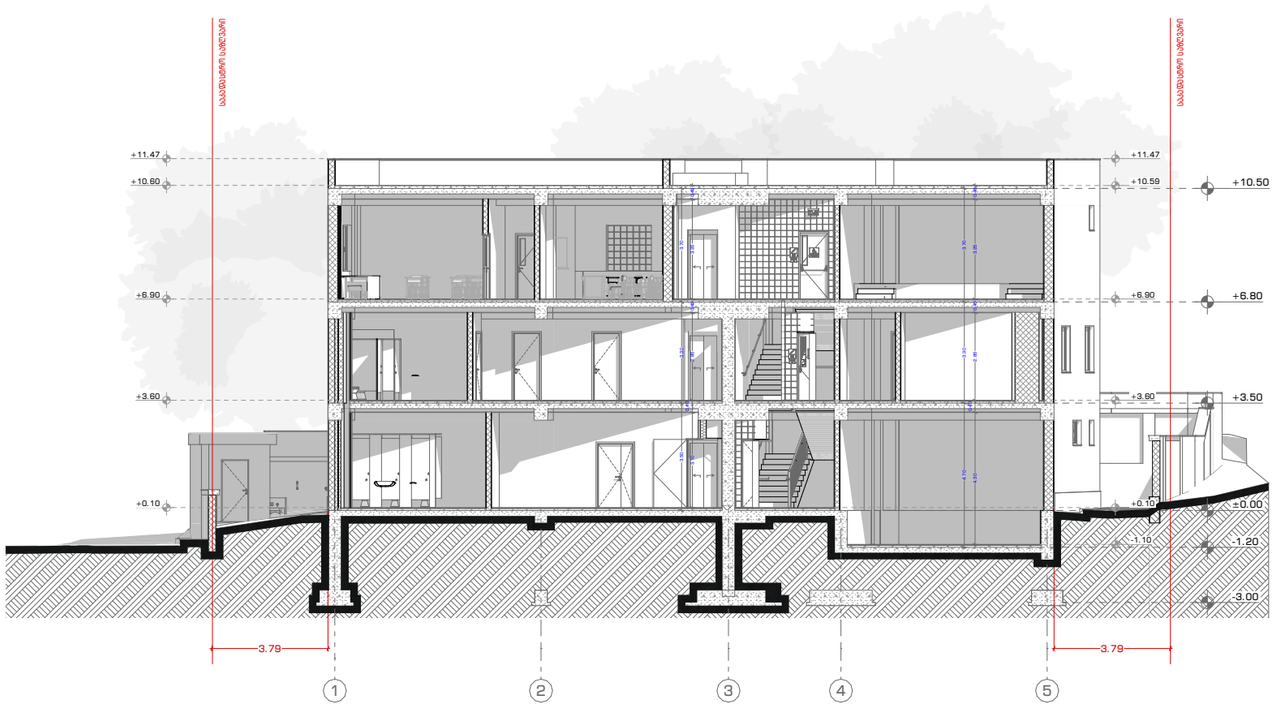

SCHOOL
POLYGLOTI

მისამართი

ბუდამაყრის ქუჩა, N4 (ნაკვეთი 04/022)
ს/კ: 01.12.07.004.022

დამკვეთი

ფ.პ. მზია დაუშვილი
(პ.ნ: 01019001847)

საპროექტო შენობის ფუნქცია

საბაგშვანათლებლო ობიექტი — სკოლა

პირობითი აღნიშვნები

ტექნიკურ-ეკონომიკური მაჩვენებლები

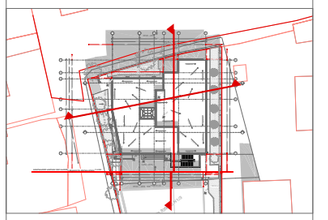

შენიშვნები

1. ჭრილ 4-4-ზე ღერძები და მათ შორის მანძილი დატანილი არ არის, ვინაიდან ჭრილის ხაზი ღერძების პერპენდიკულარულად არ არის მავლებული

შემსრულებელი სახ./ მვ. ხელმოწერა

არქიტექტორი დ. აბულაძე

ნახაზის დასახელება

ჭრილი 3-3 და 4-4

მასშტაბი	ფორმატი	თარიღი	ფურცელი
1:200	A3	29.12.23	27