
არსებული შენობა N1/3
ნყალშემკრები მილი
ნყალშემკრები მილი
ნყალშემკრები მილი
ნყალშემკრები მილი
ნარჩ. სახმ. შენობის მოხსნა (14-39)
სახმ.-დას.
ჩრდ.-სამხ.
ჩრდ.-სამხ.
სახმ.-ჩრდ.
ჩრდ. - სამხ. შენობა N1/3
სახურავი
+10.60
+11.10
+10.585
+0.10
-0.14
-0.40
-0.63
-0.60
±0.000
-0.30
-0.15
25.843 m²
54.178 m²
122.316 m²
L = 1.440 მ
5.791
1.332
4.891
1.686
12.147
3.644
2.419
3.724
2.609
4.533
4.313
3.916
4.333
3.944
3.371
4.322
4.315
3.921
2.221
4.350
20.963
23.200
8.600
12.800
23.200
6.000
3.600
7.000
8.600
6.600
11.10
4.533
3.100
1.500
7.720
5.000
2.687
23.216
3.805
2.941
4.684
2.343
2.801
4.316
1.686
3.275
2.419
3.724
2.609
5.500
23.200
6.600
4.350
2.221
4.322
4.315
3.921
3.944
3.371
4.533
4.313
3.916
4.333
20.963
23.200
8.600
6.600
3.600
6.000

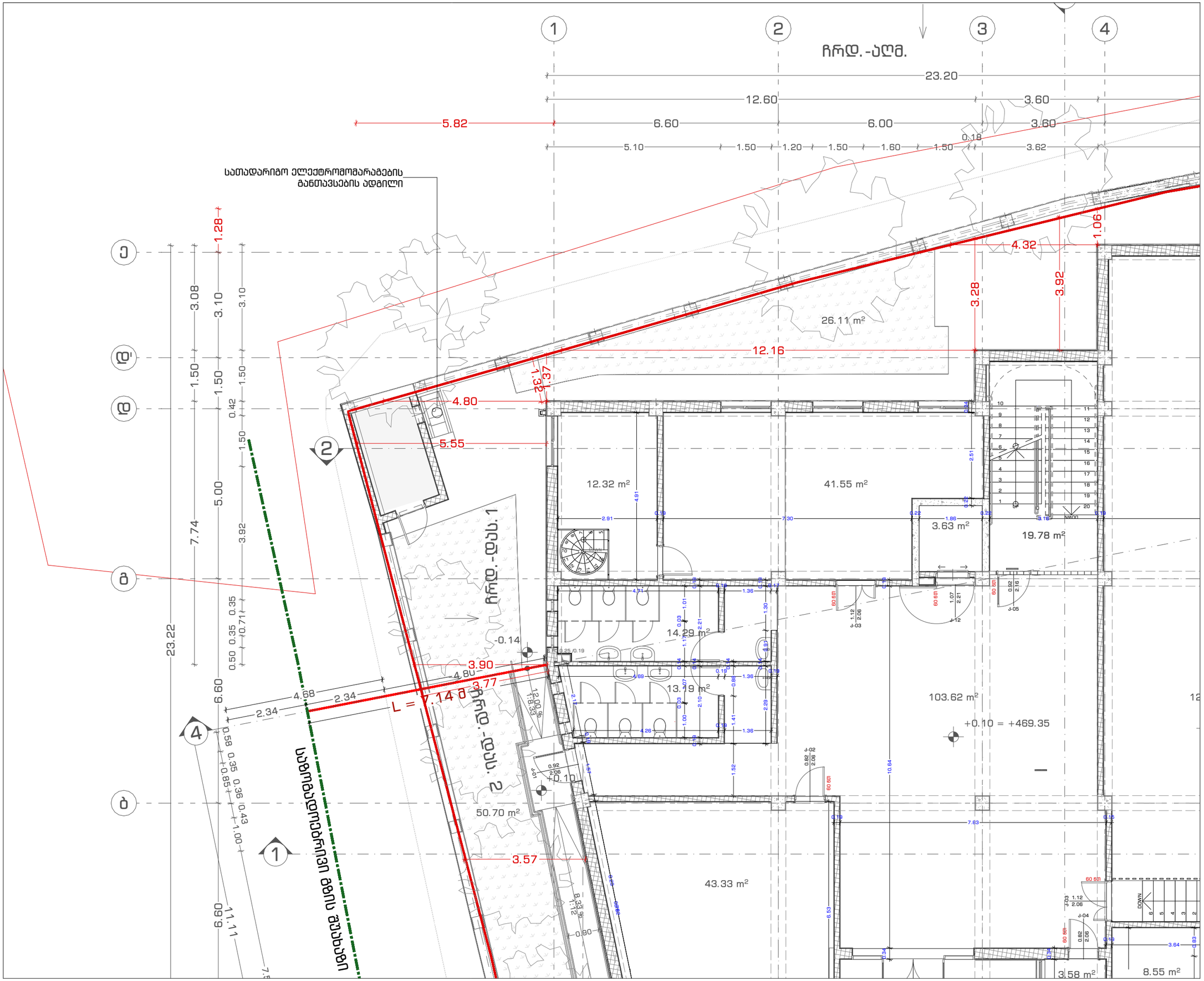

SCHOOL

POLYGLOTI

მისამართი

ბუდამაყრის ქუჩა, N4 (ნაკვეთი 04/022)
ს/კ: 01.12.07.004.022

დამკვეთი

ფ.პ. მზია დაუშვილი
(პ.ნ: 01019001847)

საპროექტო მშენობის ფუნქცია

საბავშვოგანათლებლო ობიექტი — სკოლა

პირობითი აღნიშვნები

შენიშვნები

შემსრულებელი სახ./ მვ. ხელმოწერა

არქიტექტორი დ. აბულაძე

ნახაზის დასახელება

განაშენიანების სიმაღლის ანგარიში

მასშტაბი	ფორმატი	თარიღი	ფურცელი
1:100	A3	29.12.23	33

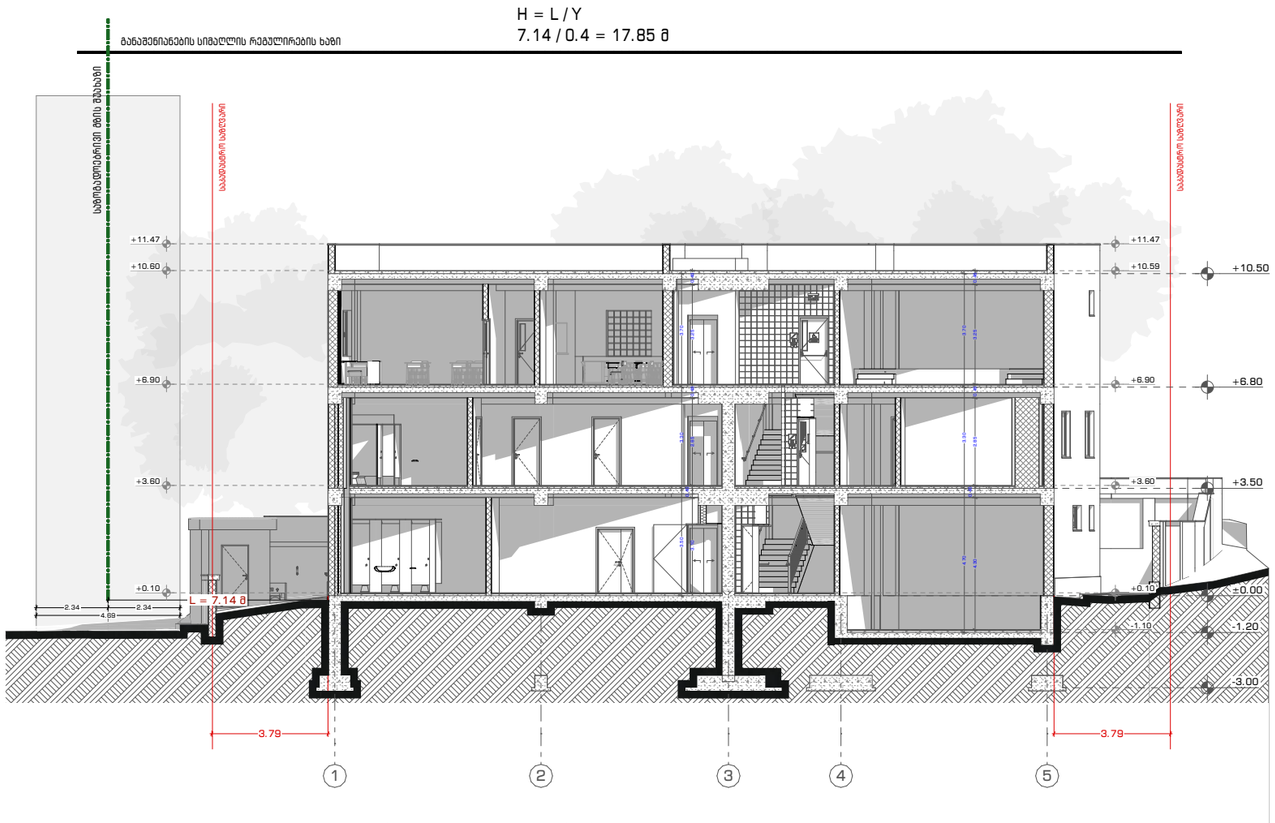

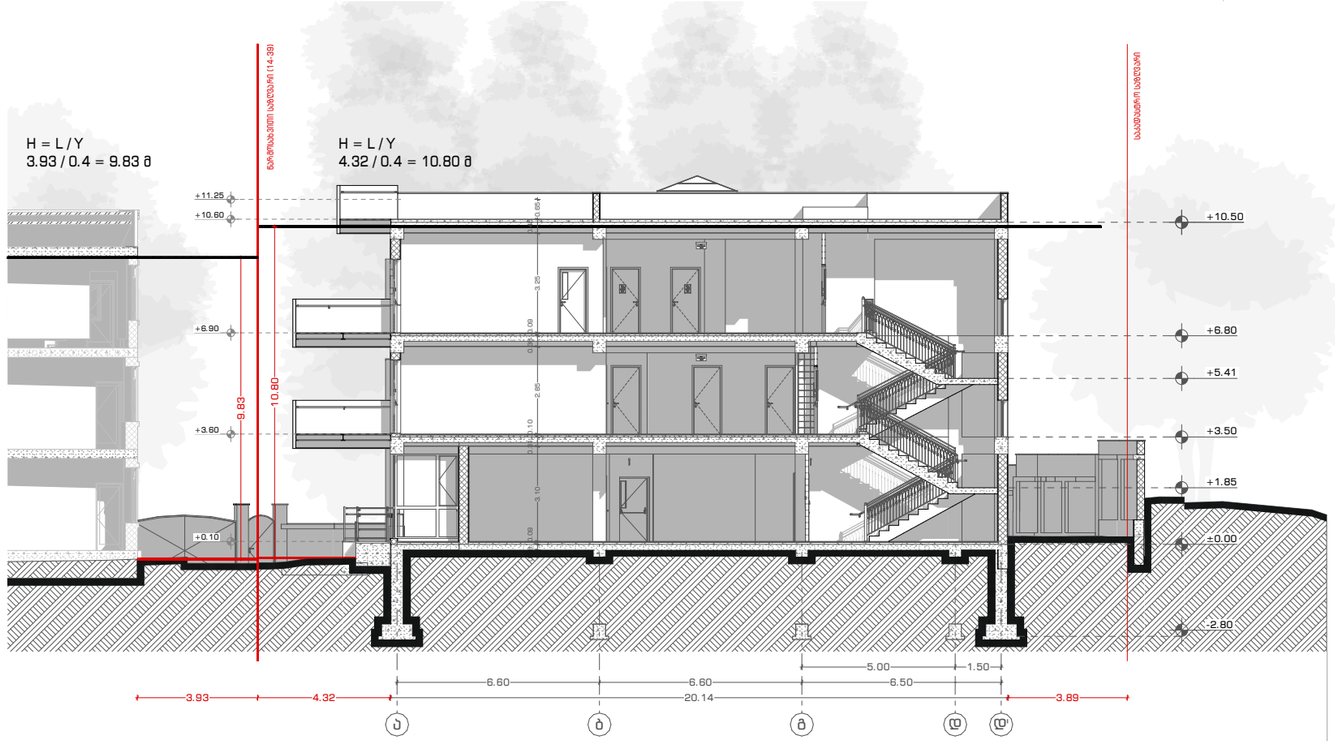

SCHOOL
POLYGLOTI

მისამართი

ბუდამაყრის ქუჩა, N4 (ნაკვეთი 04/022)
ს/კ: 01.12.07.004.022

დამკვეთი

ფ.პ. მზია დაუშვილი
(პ.ნ: 01019001847)

საპროექტო შენობის ფუნქცია

საბაღნაგანათლებლო ობიექტი — სკოლა

პირობითი აღნიშვნები

შენიშვნები

შემსრულებელი სახ./ გვ. ხელმოწერა

არქიტექტორი დ. აბულაძე

ნახაზის დასახელება

განაშენიანების და ღიობების სიმაღლის ანგარიში

მასშტაბი	ფორმატი	თარიღი	ფურცელი
1:200	A3	29.12.23	34