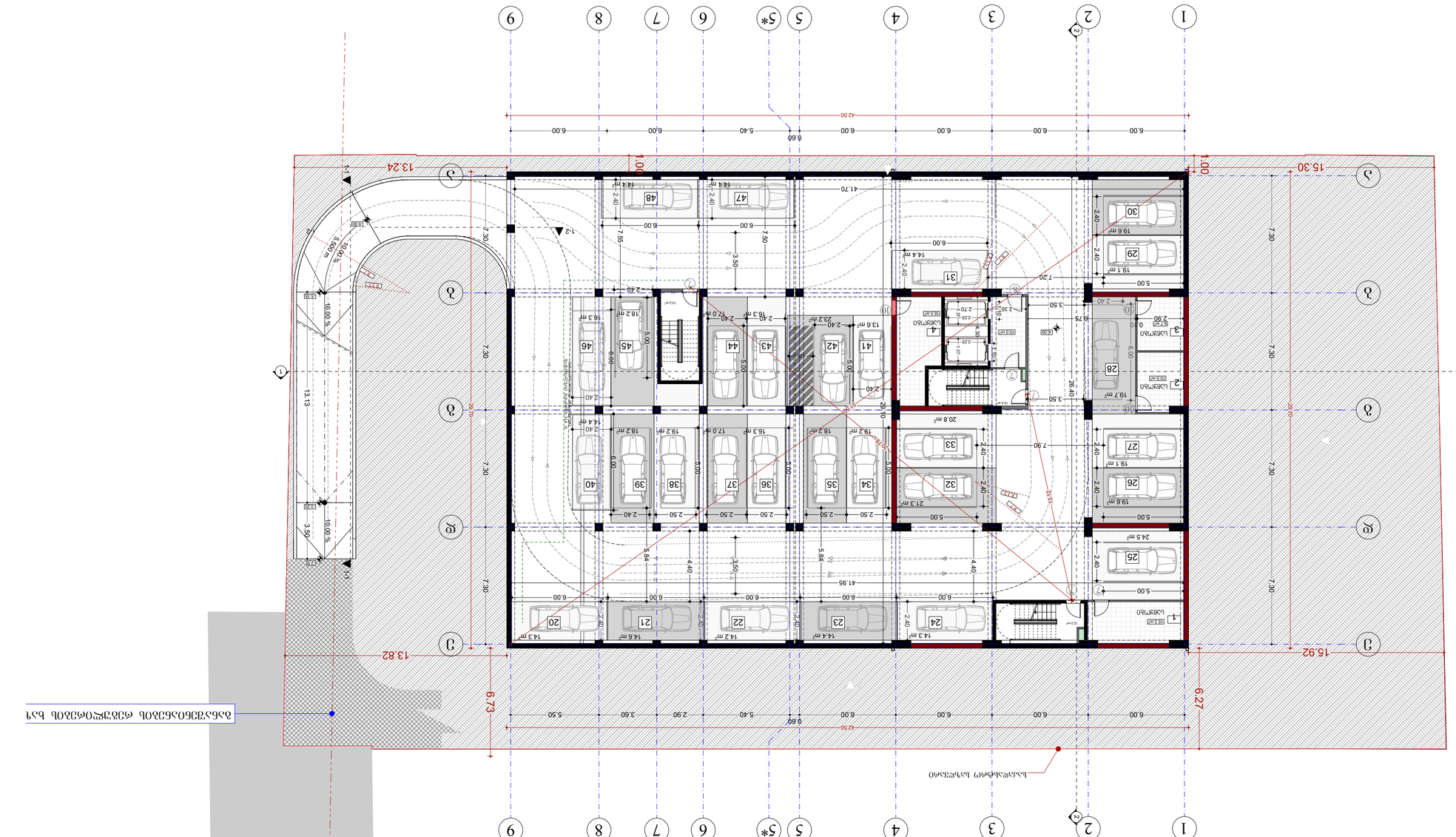
1
2
3
4
5
5*
6
7
8
9
А
Б
В
Г
Д
Е
Ж
З
1-1
1-2
2-2
42.50
6.00
6.00
6.00
6.00
6.00
5.40
6.60
6.00
13.24
15.30
41.70
41.95
20.8 m²
7.30
7.95
7.50
3.50
5.84
4.40
2.40
2.50
5.00
7.90
7.20
3.50
2.70
2.35
2.25
0.90
0.80
0.73
0.75
0.70
0.60
0.15
0.10
0.20
0.30
0.40
0.45
0.50
0.55
0.65
0.85
0.95
1.00
1.10
1.20
1.30
1.40
1.50
1.60
1.70
1.80
1.90
2.00
2.10
2.20
2.30
2.40
2.50
2.60
2.70
2.80
2.90
3.00
3.10
3.20
3.30
3.40
3.50
3.60
3.70
3.80
3.90
4.00
4.10
4.20
4.30
4.40
4.50
4.60
4.70
4.80
4.90
5.00
5.10
5.20
5.30
5.40
5.50
5.60
5.70
5.80
5.90
6.00
6.10
6.20
6.30
6.40
6.50
6.60
6.70
6.80
6.90
7.00
7.10
7.20
7.30
7.40
7.50
7.60
7.70
7.80
7.90
8.00
8.10
8.20
8.30
8.40
8.50
8.60
8.70
8.80
8.90
9.00
9.10
9.20
9.30
9.40
9.50
9.60
9.70
9.80
9.90
10.00
10.10
10.20
10.30
10.40
10.50
10.60
10.70
10.80
10.90
11.00
11.10
11.20
11.30
11.40
11.50
11.60
11.70
11.80
11.90
12.00
12.10
12.20
12.30
12.40
12.50
12.60
12.70
12.80
12.90
13.00
13.10
13.13
13.82
15.92
6.27
6.73
16.00 %
10.00 %
6.00 m
3.50
1
2
3
4
5
6
7
8
9
10
11
12
13
14
15
16
17
18
19
20
21
22
23
24
25
26
27
28
29
30
31
32
33
34
35
36
37
38
39
40
41
42
43
44
45
46
47
48
14.4 m²
14.3 m²
14.6 m²
16.3 m²
18.2 m²
17.0 m²
19.2 m²
19.7 m²
19.6 m²
19.1 m²
24.5 m²
22.2 m²
13.6 m²
21.3 m²
10.8 m²
10.5 m²
6.00
6.09

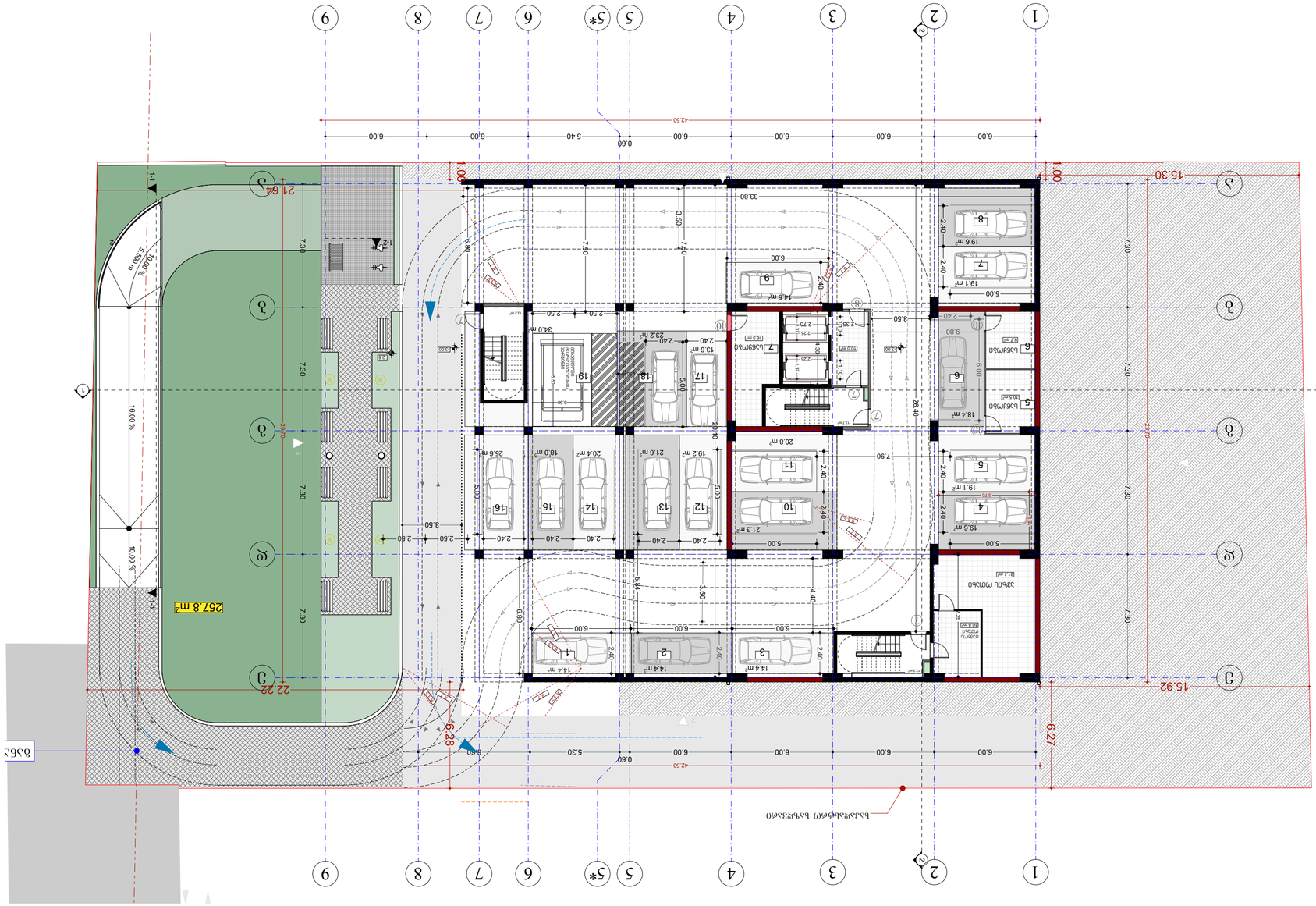
1
2
3
4
5
5*
6
7
8
9
42.50
6.00
6.00
6.00
6.00
5.40
6.60
6.00
1.00
15.30
15.92
7.30
7.50
7.20
3.50
6.80
33.80
21.64
22.22
6.28
6.27
257.8 m²
16.00 %
10.00 %
5.000 m
1-1
2-2
3-3
26.40
29.70
29.70
5.00
5.64
4.40
2.40
2.50
3.50
5.00
6.00
2.20
2.35
1.10
1.37
2.25
2.70
2.30
1.30
2.10
2.30
2.40
2.50
2.50
2.40
2.40
2.40

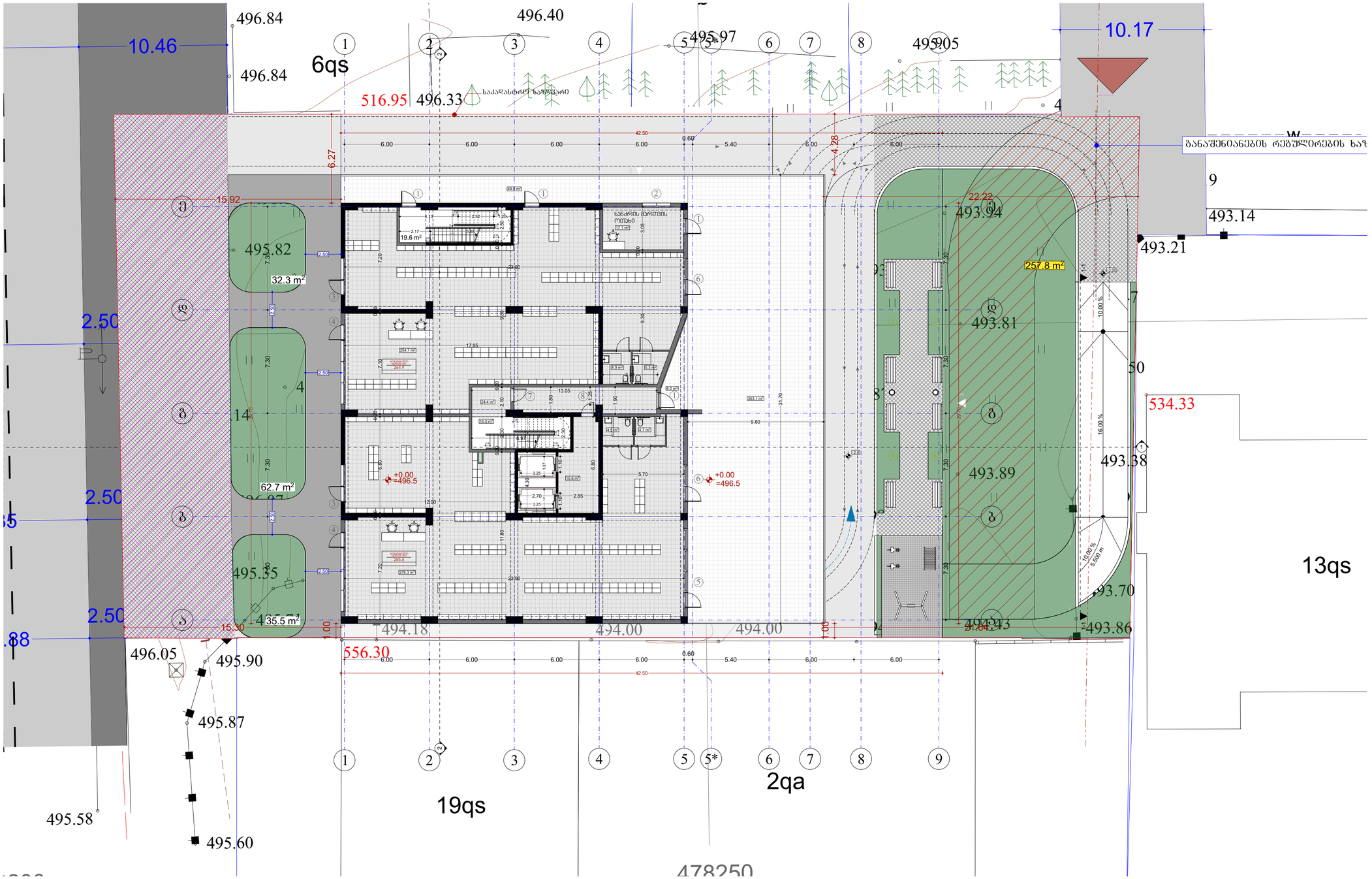


შპს „ნიუ მაქს"
საპროექტო ორგანიზაცია, მშენებლობაზე ა. პ.
ს/კ/ID N3 ს/ნ: 404957579
www.newmax.ge info@newmax.ge
mob / cell phone +995 557 30 30 30
LTD "NEW MAX"
N3 Office , 3 Mgaloblishvili str,
Tbilisi, Georgia. ID: 404957579

notes

- ზომები მრავლდება 1,5-ზე
- ლარიტორიის ბაზისებრ მრავლდება ლაბორატორიის მიერ
- მშენებლობის პროდუქტი ნებისმიერი ცვლილება მთანხმებულ უნდა იქნა ავტორ პროექტორებთან

| | |
|---|---|
| პროექტის დასახელება | project |
| პროექტის ადგილმდებარეობა | |
| დამკვეთი | client |
| შპს "მ.მ.ბ" ს/კ 404513335 | |
| მისამართი | address |
| ქალაქი თბილისი, მთაწმინდის მუნიციპალიტეტი ქვის N99 (ს/კ: 01.10.08.005.195) | |

| | | |
|---|---|---|
| თანამდებობა position | სახელი გვარი name surname | ხელმოწერა signature |
| დირექტორი director | გიორგი პირქიტაძე Giorgi Kirkitadze | |
| პროექტის ავტორი author | გვანცა ზაქარიაშვილი Gvantsa Zakariashvili | |
| არქიტექტორი architect | | |
| არქიტექტორი architect | | |
| კონსტრუქტორი constructor | | |

| | | |
|---|---|---|
| არქიტექტურული ნაწილი architecture | | |
| ნახაზის drawing | თარიღი date of issue | 20.06.2024 |
| პროექტის საკონტაქტო მასალა (ინფორმაციული) | მასშტაბი scale | 1:200 |
| | სტადია stage | Project |
| | ფორმატი paper size | A2 |
| | ფაილის სახელი file name | |
| | ფურცლების pages | |

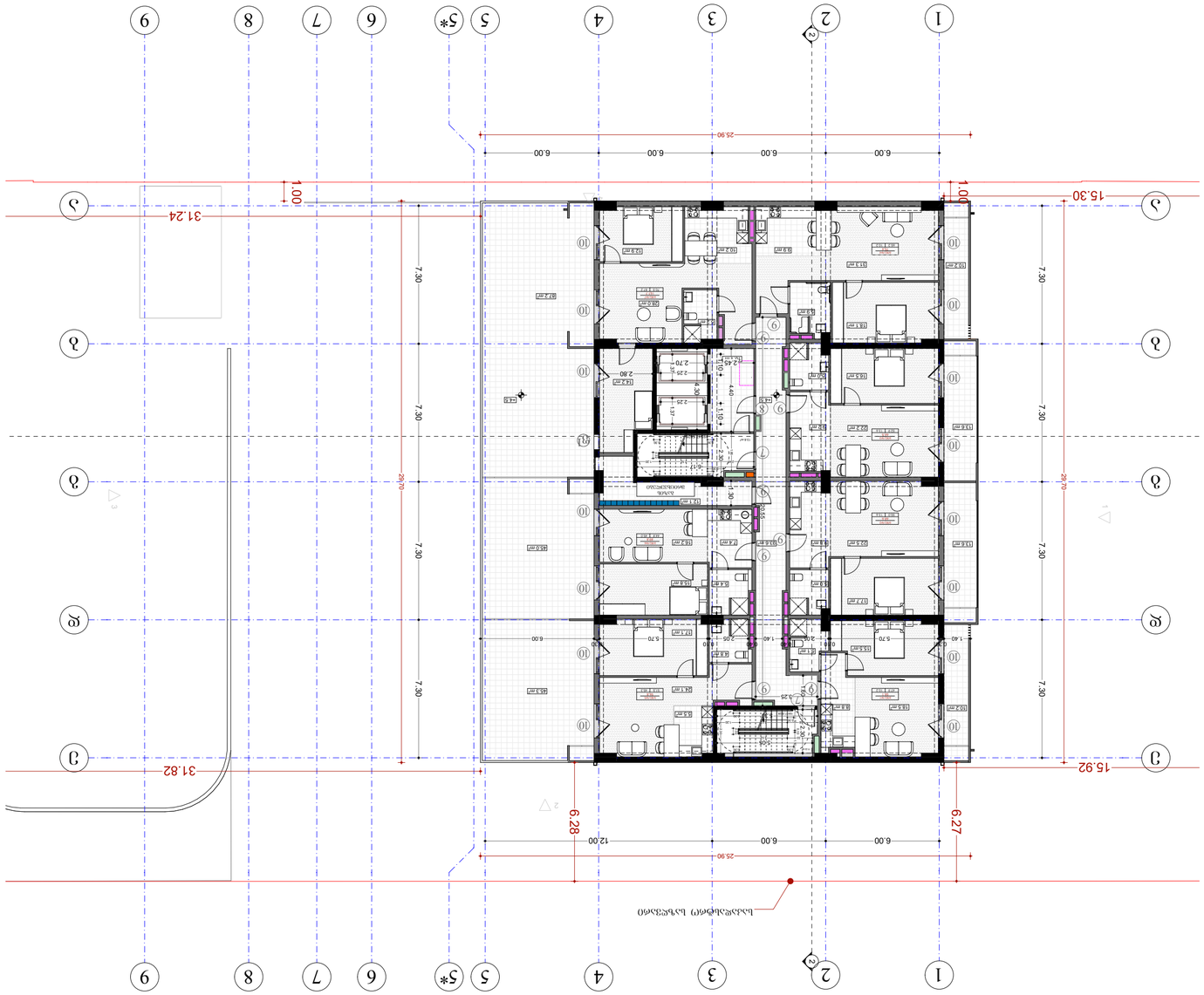


| | |
|---|---|
| 3 | 2 спальни, 1 санузел, 1 балкон, 1 лоджия, 1 терраса, 1 гардеробная, 1 кладовая |
| 4 | 2 спальни, 1 санузел, 1 балкон, 1 лоджия, 1 терраса, 1 гардеробная, 1 кладовая |
| 5 | 2 спальни, 1 санузел, 1 балкон, 1 лоджия, 1 терраса, 1 гардеробная, 1 кладовая |
| 5* | 2 спальни, 1 санузел, 1 балкон, 1 лоджия, 1 терраса, 1 гардеробная, 1 кладовая |
| 6 | 2 спальни, 1 санузел, 1 балкон, 1 лоджия, 1 терраса, 1 гардеробная, 1 кладовая |
| 7 | 2 спальни, 1 санузел, 1 балкон, 1 лоджия, 1 терраса, 1 гардеробная, 1 кладовая |
| 8 | 2 спальни, 1 санузел, 1 балкон, 1 лоджия, 1 терраса, 1 гардеробная, 1 кладовая |
| 9 | 2 спальни, 1 санузел, 1 балкон, 1 лоджия, 1 терраса, 1 гардеробная, 1 кладовая |

**Жилой дом «NEW MAX»**
Многоквартирный дом со встроенными и пристроенными помещениями общественного назначения, подземной автостоянкой и инженерными сооружениями

**Общая площадь квартир:**
- **N1** (3-комн) — 58.1 м²
- **N2** (3-комн) — 68.6 м²
- **N3** (2-комн) — 66.5 м²
- **N4** (2-комн) — 75.4 м²
- **N5** (2-комн) — 96.8 м²
- **N6** (3-комн) — 89.8 м²
- **N7** (3-комн) — 157.7 м²

Общая площадь квартир: 1 102.2 м²
Общая площадь квартир (без учета балконов и лоджий): 1 087.2 м²
Общая площадь квартир (с учетом балконов и лоджий): 1 048.8 м²
Общая площадь квартир (с учетом балконов и лоджий, с коэффициентом 0,5): 1 026.5 м²

| | |
|---|---|
| Заказчик | ООО «Специализированный застройщик «Строительная компания «Альфа-Строй» |
| Адрес | г. Ташкент, Яккасарайский район, ул. Шота Руставели, 12 |
| Стадия | Проект |
| Лист | А2 |
| Листов | |

| | | |
|---|---|---|
| Главный архитектор | | |
| Главный инженер проекта | | |
| Архитектор | | |
| Конструктор | | |
| Инженер-сметчик | | |

| | | |
|---|---|---|
| Директор | Умар Алиев | |
| Главный инженер | Сергей Ким | |
| Архитектор | Диана Исмаилова | |
| Инженер-сметчик | Ольга Петрова | |

| | | |
|---|---|---|
| Чертеж | Планировка 3-комнатной квартиры | |
| Масштаб | 1:50 | |
| Дата | 20.06.2024 | |
| Стадия | Проект | |
| Лист | 1 | |
| Листов | 1 | |

| | | |
|---|---|---|
| Генеральный директор | Умар Алиев | |
| Главный архитектор | Диана Исмаилова | |
| Главный инженер | Сергей Ким | |
| Начальник отдела | Ольга Петрова | |

| | | |
|---|---|---|
| Разработал | Диана Исмаилова | |
| Проверил | Умар Алиев | |
| Н. контроль | Ольга Петрова | |
| ГИП | Сергей Ким | |

| | | |
|---|---|---|
| Архитектурное бюро | ООО «Архитектурное бюро «NEW MAX» | |
| Адрес | г. Ташкент, Яккасарайский район, ул. Шота Руставели, 12 | |
| Телефон | +998 (0) 71 200 30 30 | |
| Email | info@newmax.uz | |
| Сайт | www.newmax.uz | |

| | | |
|---|---|---|
| Заказчик | ООО «Специализированный застройщик «Строительная компания «Альфа-Строй» | |
| Адрес | г. Ташкент, Яккасарайский район, ул. Шота Руставели, 12 | |
| Телефон | +998 (0) 71 200 30 30 | |
| Email | info@newmax.uz | |
| Сайт | www.newmax.uz | |

| | | |
|---|---|---|
| Архитектурное бюро | ООО «Архитектурное бюро «NEW MAX» | |
| Адрес | г. Ташкент, Яккасарайский район, ул. Шота Руставели, 12 | |
| Телефон | +998 (0) 71 200 30 30 | |
| Email | info@newmax.uz | |
| Сайт | www.newmax.uz | |

| | | |
|---|---|---|
| Главный архитектор | Диана Исмаилова | |
| Главный инженер | Сергей Ким | |
| Начальник отдела | Ольга Петрова | |
| Ведущий архитектор | Умар Алиев | |
| Архитектор | Диана Исмаилова | |
| Инженер-сметчик | Ольга Петрова | |
| Чертежник | Умар Алиев

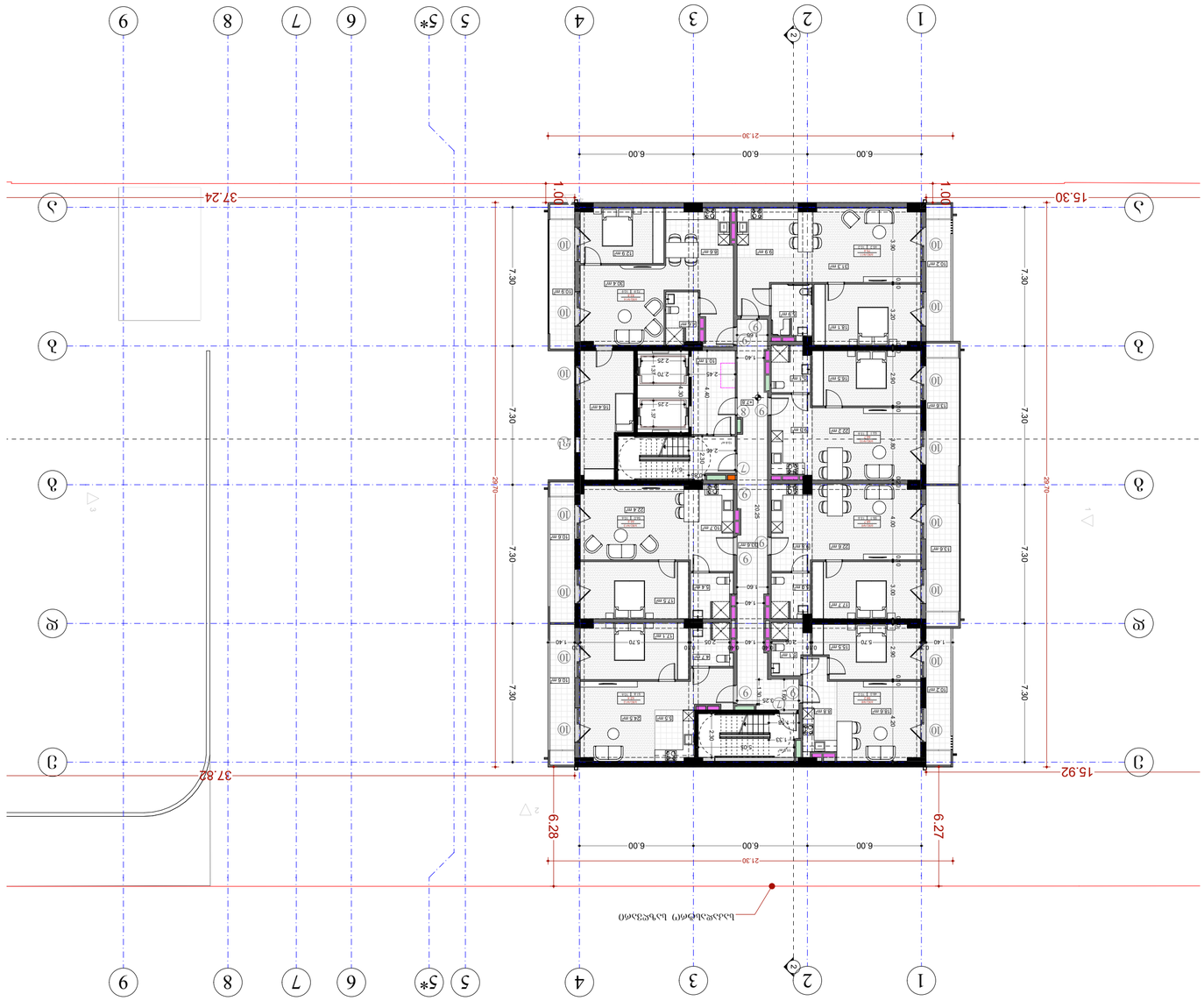


| | |
|---|---|
| проект | Жилищна сграда с 4 жилищни единици, 1 магазин, 1 офис, 1 ресторант, 1 кафе-сладкарница, 1 фризьорски салон, 1 козметичен салон, 1 фитнес, 1 спа, 1 зона за отдих, 1 детска площадка, 1 открит паркинг, 1 покрит паркинг, 1 трафопост, 1 ел. табло, 1 ВиК помещение, 1 помещение за газово оборудване, 1 помещение за пожарна помпа, 1 помещение за ОВК, 1 помещение за ел. табло, 1 помещение за ВиК

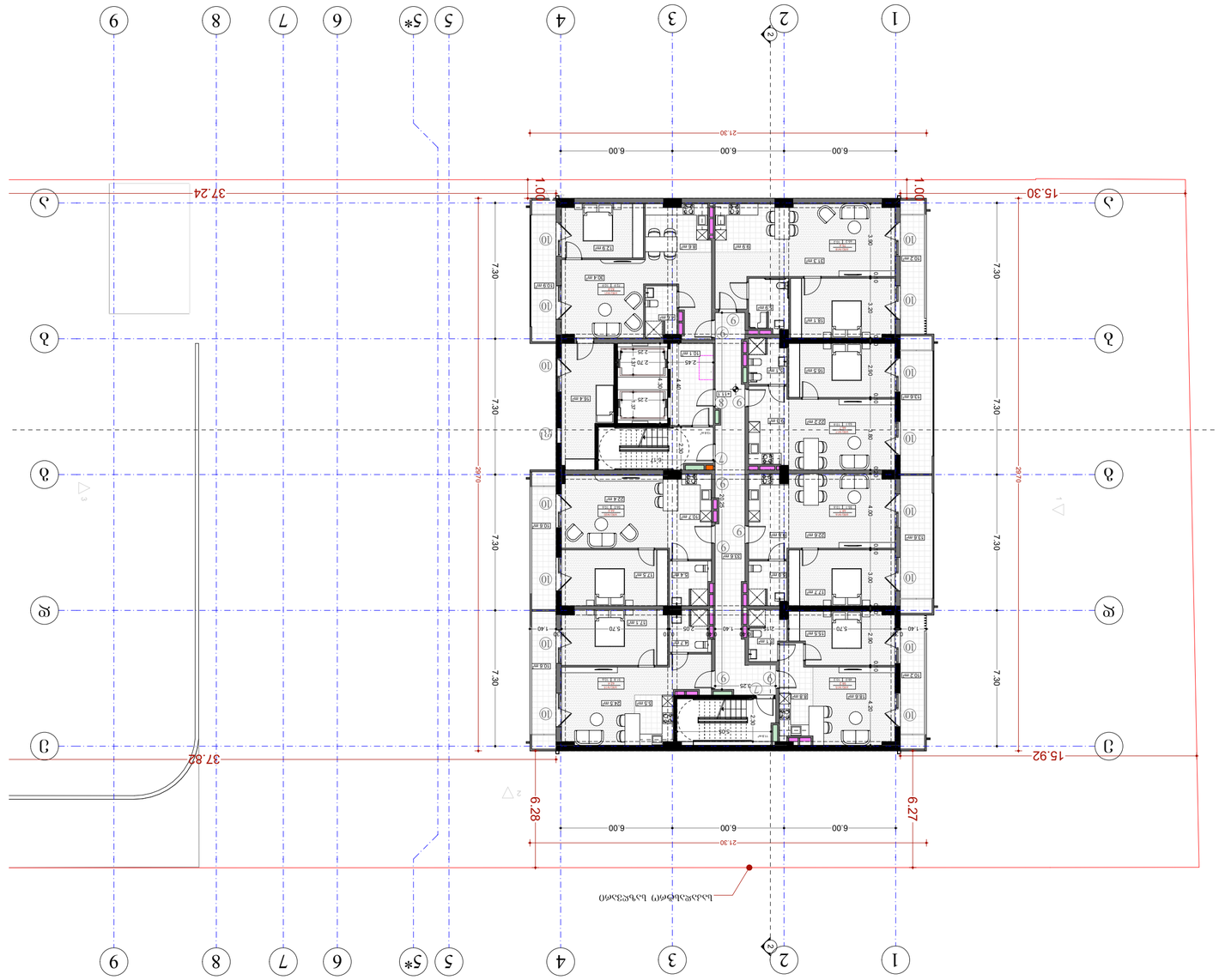


| | |
|---|---|
| ИЗМѢНЕНІЯ | ПРИМѣЧАНІЯ |
| ПЛАНЪ ПЕРВАГО ЭТАЖА | ПЛАНЪ ВТОРАГО ЭТАЖА |
| ПЛАНЪ ТРЕТЬЯГО ЭТАЖА | ПЛАНЪ ЧЕТВЕРТАГО ЭТАЖА |
| ПЛАНЪ ПЯТАГО ЭТАЖА | ПЛАНЪ ШЕСТАГО ЭТАЖА |
| ПЛАНЪ СЕДЬМАГО ЭТАЖА | ПЛАНЪ ВОСЬМАГО ЭТАЖА |
| ПЛАНЪ ДЕВЯТАГО ЭТАЖА | ПЛАНЪ ДЕСЯТАГО ЭТАЖА |
| ПЛАНЪ ОДИННАДЦАТАГО ЭТАЖА | ПЛАНЪ ДВѢНАДЦАТАГО ЭТАЖА |
| ПЛАНЪ ТРИНАДЦАТАГО ЭТАЖА | ПЛАНЪ ЧЕТЫРНАДЦАТАГО ЭТАЖА |
| ПЛАНЪ ПЯТНАДЦАТАГО ЭТАЖА | ПЛАНЪ ШЕСТНАДЦАТАГО ЭТАЖА |
| ПЛАНЪ СЕМНАДЦАТАГО ЭТАЖА | ПЛАНЪ ВОСЬМНАДЦАТАГО ЭТАЖА |
| ПЛАНЪ ДЕВЯТНАДЦАТАГО ЭТАЖА | ПЛАНЪ ДВАДЦАТАГО ЭТАЖА |
| ПЛАНЪ ДВАДЦАТЬ ПЕРВАГО ЭТАЖА | ПЛАНЪ ДВАДЦАТЬ ВТОРАГО ЭТАЖА |
| ПЛАНЪ ДВАДЦАТЬ ТРЕТЬЯГО ЭТАЖА | ПЛАНЪ ДВАДЦАТЬ ЧЕТВЕРТАГО ЭТАЖА |
| ПЛАНЪ ДВАДЦАТЬ ПЯТАГО ЭТАЖА | ПЛАНЪ ДВАДЦАТЬ ШЕСТАГО ЭТАЖА |
| ПЛАНЪ ДВАДЦАТЬ СЕДЬМАГО ЭТАЖА | ПЛАНЪ ДВАДЦАТЬ ВОСЬМАГО ЭТАЖА |
| ПЛАНЪ ДВАДЦАТЬ ДЕВЯТАГО ЭТАЖА | ПЛАНЪ ТРИДЦАТАГО ЭТАЖА |
| ПЛАНЪ ТРИДЦАТЬ ПЕРВАГО ЭТАЖА | ПЛАНЪ ТРИДЦАТЬ ВТОРАГО ЭТАЖА |
| ПЛАНЪ ТРИДЦАТЬ ТРЕТЬЯГО ЭТАЖА | ПЛАНЪ ТРИДЦАТЬ ЧЕТВЕРТАГО ЭТАЖА |
| ПЛАНЪ ТРИДЦАТЬ ПЯТАГО ЭТАЖА | ПЛАНЪ ТРИДЦАТЬ ШЕСТАГО ЭТАЖА |
| ПЛАНЪ ТРИДЦАТЬ СЕДЬМАГО ЭТАЖА | ПЛАНЪ ТРИДЦАТЬ ВОСЬМАГО ЭТАЖА |
| ПЛАНЪ ТРИДЦАТЬ ДЕВЯТАГО ЭТАЖА | ПЛАНЪ СОРОКОВАГО ЭТАЖА |
| ПЛАНЪ СОРОКЪ ПЕРВАГО ЭТАЖА | ПЛАНЪ СОРОКЪ ВТОРАГО ЭТАЖА |
| ПЛАНЪ СОРОКЪ ТРЕТЬЯГО ЭТАЖА | ПЛАНЪ СОРОКЪ ЧЕТВЕРТАГО ЭТАЖА |
| ПЛАНЪ СОРОКЪ ПЯТАГО ЭТАЖА | ПЛАНЪ СОРОКЪ ШЕСТАГО ЭТАЖА |
| ПЛАНЪ СОРОКЪ СЕДЬМАГО ЭТАЖА | ПЛАНЪ СОРОКЪ ВОСЬМАГО ЭТАЖА |
| ПЛАНЪ СОРОКЪ ДЕВЯТАГО ЭТАЖА | ПЛАНЪ ПЯТЬДЕСЯТАГО ЭТАЖА |
| ПЛАНЪ ПЯТЬДЕСЯТЪ ПЕРВАГО ЭТАЖА | ПЛАНЪ ПЯТЬДЕСЯТЪ ВТОРАГО ЭТАЖА |
| ПЛАНЪ ПЯТЬДЕСЯТЪ ТРЕТЬЯГО ЭТАЖА | ПЛАНЪ ПЯТЬДЕСЯТЪ ЧЕТВЕРТАГО ЭТАЖА |
| ПЛАНЪ ПЯТЬДЕСЯТЪ ПЯТАГО ЭТАЖА | ПЛАНЪ ПЯТЬДЕСЯТЪ ШЕСТАГО ЭТАЖА |
| ПЛАНЪ ПЯТЬДЕСЯТЪ СЕДЬМАГО ЭТАЖА | ПЛАНЪ ПЯТЬДЕСЯТЪ ВОСЬМАГО ЭТАЖА |
| ПЛАНЪ ПЯТЬДЕСЯТЪ ДЕВЯТАГО ЭТАЖА | ПЛАНЪ ШЕСТЬДЕСЯТАГО ЭТАЖА |
| ПЛАНЪ ШЕСТЬДЕСЯТЪ ПЕРВАГО ЭТАЖА | ПЛАНЪ ШЕСТЬДЕСЯТЪ ВТОРАГО ЭТАЖА |
| ПЛАНЪ ШЕСТЬДЕСЯТЪ ТРЕТЬЯГО ЭТАЖА | ПЛАНЪ ШЕСТЬДЕСЯТЪ ЧЕТВЕРТАГО ЭТАЖА |
| ПЛАНЪ ШЕСТЬДЕСЯТЪ ПЯТАГО ЭТАЖА | ПЛАНЪ ШЕСТЬДЕСЯТЪ ШЕСТАГО ЭТАЖА |
| ПЛАНЪ ШЕСТЬДЕСЯТЪ СЕДЬМАГО ЭТАЖА | ПЛАНЪ ШЕСТЬДЕСЯТЪ ВОСЬМАГО ЭТАЖА |
| ПЛАНЪ ШЕСТЬДЕСЯТЪ ДЕВЯТАГО ЭТАЖА | ПЛАНЪ СЕМЬДЕСЯТАГО ЭТАЖА |
| ПЛАНЪ СЕМЬДЕСЯТЪ ПЕРВАГО ЭТАЖА | ПЛАНЪ СЕМЬДЕСЯТЪ ВТОРАГО ЭТАЖА |
| ПЛАНЪ СЕМЬДЕСЯТЪ ТРЕТЬЯГО ЭТАЖА | ПЛАНЪ СЕМЬДЕСЯТЪ ЧЕТВЕРТАГО ЭТАЖА |
| ПЛАНЪ СЕМЬДЕСЯТЪ ПЯТАГО ЭТАЖА | ПЛАНЪ СЕМЬДЕСЯТЪ ШЕСТАГО ЭТАЖА |
| ПЛАНЪ СЕМЬДЕСЯТЪ СЕДЬМАГО ЭТАЖА | ПЛАНЪ СЕМЬДЕСЯТЪ ВОСЬМАГО ЭТАЖА |
| ПЛАНЪ СЕМЬДЕСЯТЪ ДЕВЯТАГО ЭТАЖА | ПЛАНЪ ВОСЬМИДЕСЯТАГО ЭТАЖА |
| ПЛАНЪ ВОСЬМИДЕСЯТЪ ПЕРВАГО ЭТАЖА | ПЛАНЪ ВОСЬМИДЕСЯТЪ ВТОРАГО ЭТАЖА |
| ПЛАНЪ ВОСЬМИДЕСЯТЪ ТРЕТЬЯГО ЭТАЖА | ПЛАНЪ ВОСЬМИДЕСЯТЪ ЧЕТВЕРТАГО ЭТАЖА |
| ПЛАНЪ ВОСЬМИДЕСЯТЪ ПЯТАГО ЭТАЖА | ПЛАНЪ ВОСЬМИДЕСЯТЪ ШЕСТАГО ЭТАЖА |
| ПЛАНЪ ВОСЬМИДЕСЯТЪ СЕДЬМАГО ЭТАЖА | ПЛАНЪ ВОСЬМИДЕСЯТЪ ВОСЬМАГО ЭТАЖА |
| ПЛАНЪ ВОСЬМИДЕСЯТЪ ДЕВЯТАГО ЭТАЖА | ПЛАНЪ ДЕВЯНОСТАГО ЭТАЖА |
| ПЛАНЪ ДЕВЯНОСТЪ ПЕРВАГО ЭТАЖА | ПЛАНЪ ДЕВЯНОСТЪ ВТОРАГО ЭТАЖА |
| ПЛАНЪ ДЕВЯНОСТЪ ТРЕТЬЯГО ЭТАЖА | ПЛАНЪ ДЕВЯНОСТЪ ЧЕТВЕРТАГО ЭТАЖА |
| ПЛАНЪ ДЕВЯНОСТЪ ПЯТАГО ЭТАЖА | ПЛАНЪ ДЕВЯНОСТЪ ШЕСТАГО ЭТАЖА |
| ПЛАНЪ ДЕВЯНОСТЪ СЕДЬМАГО ЭТАЖА | ПЛАНЪ ДЕВЯНОСТЪ ВОСЬМАГО ЭТАЖА |
| ПЛАНЪ ДЕВЯНОСТЪ ДЕВЯТАГО ЭТАЖА | ПЛАНЪ СОТАГО ЭТАЖА |
| ПЛАНЪ СТО ПЕРВАГО ЭТАЖА | ПЛАНЪ СТО ВТОРАГО ЭТАЖА |
| ПЛАНЪ СТО ТРЕТЬЯГО ЭТАЖА | ПЛАНЪ СТО ЧЕТВЕРТАГО ЭТАЖА |
| ПЛАНЪ СТО ПЯТАГО ЭТАЖА | ПЛАНЪ СТО ШЕСТАГО ЭТАЖА |
| ПЛАНЪ СТО СЕДЬМАГО ЭТАЖА | ПЛАНЪ СТО ВОСЬМАГО ЭТАЖА |
| ПЛАНЪ СТО ДЕВЯТАГО ЭТАЖА | ПЛАНЪ СТО ДЕСЯТАГО ЭТАЖА |
| ПЛАНЪ СТО ОДИННАДЦАТАГО ЭТАЖА | ПЛАНЪ СТО ДВѢНАДЦАТАГО ЭТАЖА |
| ПЛАНЪ СТО ТРИНАДЦАТАГО ЭТАЖА | ПЛАНЪ СТО ЧЕТЫРНАДЦАТАГО ЭТАЖА |
| ПЛАНЪ СТО ПЯТНАДЦАТАГО ЭТАЖА | ПЛАНЪ СТО ШЕСТНАДЦАТАГО ЭТАЖА |
| ПЛАНЪ СТО СЕМНАДЦАТАГО ЭТАЖА | ПЛАНЪ СТО ВОСЬМНАДЦАТАГО ЭТАЖА |
| ПЛАНЪ СТО ДЕВЯТНАДЦАТАГО ЭТАЖА | ПЛАНЪ СТО ДВАДЦАТАГО ЭТАЖА |
| ПЛАНЪ СТО ДВАДЦАТЬ ПЕРВАГО ЭТАЖА | ПЛАНЪ СТО ДВАДЦАТЬ ВТОРАГО ЭТАЖА |
| ПЛАНЪ СТО ДВАДЦАТЬ ТРЕТЬЯГО ЭТАЖА | ПЛАНЪ СТО ДВАДЦАТЬ ЧЕТВЕРТАГО ЭТАЖА |
| ПЛАНЪ СТО ДВАДЦАТЬ ПЯТАГО ЭТАЖА | ПЛАНЪ СТО ДВАДЦАТЬ ШЕСТАГО ЭТАЖА |
| ПЛАНЪ СТО ДВАДЦАТЬ СЕДЬМАГО ЭТАЖА | ПЛАНЪ СТО ДВАДЦАТЬ ВОСЬМАГО ЭТАЖА |
| ПЛАНЪ СТО ДВАДЦАТЬ ДЕВЯТАГО ЭТАЖА | ПЛАНЪ СТО ТРИДЦАТАГО ЭТАЖА |
| ПЛАНЪ СТО ТРИДЦАТЬ ПЕРВАГО ЭТАЖА | ПЛАНЪ СТО ТРИДЦАТЬ ВТОРАГО ЭТАЖА |
| ПЛАНЪ СТО ТРИДЦАТЬ ТРЕТЬЯГО ЭТАЖА | ПЛАНЪ СТО ТРИДЦАТЬ ЧЕТВЕРТАГО ЭТАЖА |
| ПЛАНЪ СТО ТРИДЦАТЬ ПЯТАГО ЭТАЖА | ПЛАНЪ СТО ТРИДЦАТЬ ШЕСТАГО ЭТАЖА |
| ПЛАНЪ СТО ТРИДЦАТЬ СЕДЬМАГО ЭТАЖА | ПЛАНЪ СТО ТРИДЦАТЬ ВОСЬМАГО ЭТАЖА |
| ПЛАНЪ СТО ТРИДЦАТЬ ДЕВЯТАГО ЭТАЖА | ПЛАНЪ СТО СОРОКОВАГО ЭТАЖА |
| ПЛАНЪ СТО СОРОКЪ ПЕРВАГО ЭТАЖА | ПЛАНЪ СТО СОРОКЪ ВТОРАГО ЭТАЖА |
| ПЛАНЪ СТО СОРОКЪ ТРЕТЬЯГО ЭТАЖА | ПЛАНЪ СТО СОРОКЪ ЧЕТВЕРТАГО ЭТАЖА |
| ПЛАНЪ СТО СОРОКЪ ПЯТАГО ЭТАЖА | ПЛАНЪ СТО СОРОКЪ ШЕСТАГО ЭТАЖА |
| ПЛАНЪ СТО СОРОКЪ СЕДЬМАГО ЭТАЖА | ПЛАНЪ СТО СОРОКЪ ВОСЬМАГО ЭТАЖА |
| ПЛАНЪ СТО СОРОКЪ ДЕВЯТАГО ЭТАЖА | ПЛАНЪ СТО ПЯТЬДЕСЯТАГО ЭТАЖА |
| ПЛАНЪ СТО ПЯТЬДЕСЯТЪ ПЕРВАГО ЭТАЖА | ПЛАНЪ СТО ПЯТЬДЕСЯТЪ ВТОРАГО ЭТАЖА |
| ПЛАНЪ СТО ПЯТЬДЕСЯТЪ ТРЕТЬЯГО ЭТАЖА | ПЛАНЪ СТО ПЯТЬДЕСЯТЪ ЧЕТВЕРТАГО ЭТАЖА |
| ПЛАНЪ СТО ПЯТЬДЕСЯТЪ ПЯТАГО ЭТАЖА | ПЛАНЪ СТО ПЯТЬДЕСЯТЪ ШЕСТАГО ЭТАЖА |
| ПЛАНЪ СТО ПЯТЬДЕСЯТЪ СЕДЬМАГО ЭТАЖА | ПЛАНЪ СТО ПЯТЬДЕСЯТЪ ВОСЬМАГО ЭТАЖА |
| ПЛАНЪ СТО ПЯТЬДЕСЯТЪ ДЕВЯТАГО ЭТАЖА | ПЛАНЪ СТО ШЕСТЬДЕСЯТАГО ЭТАЖА |
| ПЛАНЪ СТО ШЕСТЬДЕСЯТЪ ПЕРВАГО ЭТАЖА | ПЛАНЪ СТО ШЕСТЬДЕСЯТЪ ВТОРАГО ЭТАЖА |
| ПЛАНЪ СТО ШЕСТЬДЕСЯТЪ ТРЕТЬЯГО ЭТАЖА | ПЛАНЪ СТО ШЕСТЬДЕСЯТЪ ЧЕТВЕРТАГО ЭТАЖА |
| ПЛАНЪ СТО ШЕСТЬДЕСЯТЪ ПЯТАГО ЭТАЖА | ПЛАНЪ СТО ШЕСТЬДЕСЯТЪ ШЕСТАГО ЭТАЖА |
| ПЛАНЪ СТО ШЕСТЬДЕСЯТЪ СЕДЬМАГО ЭТАЖА | ПЛАНЪ СТО ШЕСТЬДЕСЯТЪ ВОСЬМАГО ЭТАЖА |
| ПЛАНЪ СТО ШЕСТЬДЕСЯТЪ ДЕВЯТАГО ЭТАЖА | ПЛАНЪ СТО СЕМЬДЕСЯТАГО ЭТАЖА |
| ПЛАНЪ СТО СЕМЬДЕСЯТЪ ПЕРВАГО ЭТАЖА | ПЛАНЪ СТО СЕМЬДЕСЯТЪ ВТОРАГО ЭТАЖА |
| ПЛАНЪ СТО СЕМЬДЕСЯТЪ ТРЕТЬЯГО ЭТАЖА | ПЛАНЪ СТО СЕМЬДЕСЯТЪ ЧЕТВЕРТАГО ЭТАЖА |
| ПЛАНЪ СТО СЕМЬДЕСЯТЪ ПЯТАГО ЭТАЖА | ПЛАНЪ СТО СЕМЬДЕСЯТЪ ШЕСТАГО ЭТАЖА |
| ПЛАНЪ СТО СЕМЬДЕСЯТЪ СЕДЬМАГО ЭТАЖА | ПЛАНЪ СТО СЕМЬДЕСЯТЪ ВОСЬМАГО ЭТАЖА |
| ПЛАНЪ СТО СЕМЬДЕСЯТЪ ДЕВЯТАГО ЭТАЖА | ПЛАНЪ СТО ВОСЬМИДЕСЯТАГО ЭТАЖА |
| ПЛАНЪ СТО ВОСЬМИДЕСЯТЪ ПЕРВАГО ЭТАЖА | ПЛАНЪ СТО ВОСЬМИДЕСЯТЪ ВТОРАГО ЭТАЖА |
| ПЛАНЪ СТО ВОСЬМИДЕСЯТЪ ТРЕТЬЯГО ЭТАЖА | ПЛАНЪ СТО ВОСЬМИДЕСЯТЪ ЧЕТВЕРТАГО ЭТАЖА |
| ПЛАНЪ СТО ВОСЬМИДЕСЯТЪ ПЯТАГО ЭТАЖА | ПЛАНЪ СТО ВОСЬМИДЕСЯТЪ ШЕСТАГО ЭТАЖА |
| ПЛАНЪ СТО ВОСЬМИДЕСЯТЪ СЕДЬМАГО ЭТАЖА | ПЛАНЪ СТО ВОСЬМИДЕСЯТЪ ВОСЬМАГО ЭТАЖА |
| ПЛАНЪ СТО ВОСЬМИДЕСЯТЪ ДЕВЯТАГО ЭТАЖА | ПЛАНЪ СТО ДЕВЯНОСТАГО ЭТАЖА |
| ПЛАНЪ СТО ДЕВЯНОСТЪ ПЕРВАГО ЭТАЖА | ПЛАНЪ СТО ДЕВЯНОСТЪ ВТОРАГО ЭТАЖА |
| ПЛАНЪ СТО ДЕВЯНОСТЪ ТРЕТЬЯГО ЭТАЖА | ПЛАНЪ СТО ДЕВЯНОСТЪ ЧЕТВЕРТАГО ЭТАЖА |
| ПЛАНЪ СТО ДЕВЯНОСТЪ ПЯТАГО ЭТАЖА | ПЛАНЪ СТО ДЕВЯНОСТЪ ШЕСТАГО ЭТАЖА |
| ПЛАНЪ СТО ДЕВЯНОСТЪ СЕДЬМАГО ЭТАЖА | ПЛАНЪ СТО ДЕВЯНОСТЪ ВОСЬМАГО ЭТАЖА |
| ПЛАНЪ СТО ДЕВЯНОСТЪ ДЕВЯТАГО ЭТАЖА | ПЛАНЪ ДВУХСОТАГО ЭТАЖА |
| ПЛАНЪ ДВУХСОТЪ ПЕРВАГО ЭТАЖА | ПЛАНЪ ДВУХСОТЪ ВТОРАГО ЭТАЖА |
| ПЛАНЪ ДВУХСОТЪ ТРЕТЬЯГО ЭТАЖА | ПЛАНЪ ДВУХСОТЪ ЧЕТВЕРТАГО ЭТАЖА |
| ПЛАНЪ ДВУХСОТЪ ПЯТАГО ЭТАЖА | ПЛАНЪ ДВУХСОТЪ ШЕСТАГО ЭТАЖА |
| ПЛАНЪ ДВУХСОТЪ СЕДЬМАГО ЭТАЖА | ПЛАНЪ ДВУХСОТЪ ВОСЬМАГО ЭТАЖА |
| ПЛАНЪ ДВУХСОТЪ ДЕВЯТАГО ЭТАЖА | ПЛАНЪ ТРЕХСОТАГО ЭТАЖА |
| ПЛАНЪ ТРЕХСОТЪ ПЕРВАГО ЭТАЖА | ПЛАНЪ ТРЕХСОТЪ ВТОРАГО ЭТАЖА |
| ПЛАНЪ ТРЕХСОТЪ ТРЕТЬЯГО ЭТАЖА | ПЛАНЪ ТРЕХСОТЪ ЧЕТВЕРТАГО ЭТАЖА |
| ПЛАНЪ ТРЕХСОТЪ ПЯТАГО ЭТАЖА | ПЛАНЪ ТРЕХСОТЪ ШЕСТАГО ЭТАЖА |
| ПЛАНЪ ТРЕХСОТЪ СЕДЬМАГО ЭТАЖА | ПЛАНЪ ТРЕХСОТЪ ВОСЬМАГО ЭТАЖА |
| ПЛАНЪ ТРЕХСОТЪ ДЕВЯТАГО ЭТАЖА | ПЛАНЪ ЧЕТЫРЕХСОТАГО ЭТАЖА |
| ПЛАНЪ ЧЕТЫРЕХСОТЪ ПЕРВАГО ЭТАЖА | ПЛАНЪ ЧЕТЫРЕХСОТЪ ВТОРАГО ЭТАЖА |
| ПЛАНЪ ЧЕТЫРЕХСОТЪ ТРЕТЬЯГО ЭТАЖА | ПЛАНЪ ЧЕТЫРЕХСОТЪ ЧЕТВЕРТАГО ЭТАЖА |
| ПЛАНЪ ЧЕТЫРЕХСОТЪ ПЯТАГО ЭТАЖА | ПЛАНЪ ЧЕТЫРЕХСОТЪ ШЕСТАГО ЭТАЖА |
| ПЛАНЪ ЧЕТЫРЕХСОТЪ СЕДЬМАГО ЭТАЖА | ПЛАНЪ ЧЕТЫРЕХСОТЪ ВОСЬМАГО ЭТАЖА |
| ПЛАНЪ ЧЕТЫРЕХСОТЪ ДЕВЯТАГО ЭТАЖА | ПЛАНЪ ПЯТИСОТАГО ЭТАЖА |
| ПЛАНЪ ПЯТИСОТЪ ПЕРВАГО ЭТАЖА | ПЛАНЪ ПЯТИСОТЪ ВТОРАГО ЭТАЖА |
| ПЛАНЪ ПЯТИСОТЪ ТРЕТЬЯГО ЭТАЖА | ПЛАНЪ ПЯТИСОТЪ ЧЕТВЕРТАГО ЭТАЖА |
| ПЛАНЪ ПЯТИСОТЪ ПЯТАГО ЭТАЖА | ПЛАНЪ ПЯТИСОТЪ ШЕСТАГО ЭТАЖА |
| ПЛАНЪ ПЯТИСОТЪ СЕДЬМАГО ЭТАЖА | ПЛАНЪ ПЯТИСОТЪ ВОСЬМАГО ЭТАЖА |
| ПЛАНЪ ПЯТИСОТЪ ДЕВЯТАГО ЭТАЖА | ПЛАНЪ ШЕСТИСОТАГО ЭТАЖА |
| ПЛАНЪ ШЕСТИСОТЪ ПЕРВАГО ЭТАЖА | ПЛАНЪ ШЕСТИСОТЪ ВТОРАГО ЭТАЖА |
| ПЛАНЪ ШЕСТИСОТЪ ТРЕТЬЯГО ЭТАЖА | ПЛАНЪ ШЕСТИСОТЪ ЧЕТВЕРТАГО ЭТАЖА |
| ПЛАНЪ ШЕСТИСОТЪ ПЯТАГО ЭТАЖА | ПЛАНЪ ШЕСТИСОТЪ ШЕСТАГО ЭТАЖА |
| ПЛАНЪ ШЕСТИСОТЪ СЕДЬМАГО ЭТАЖА | ПЛАНЪ ШЕСТИСОТЪ ВОСЬМАГО ЭТАЖА |
| ПЛАНЪ ШЕСТИСОТЪ ДЕВЯТАГО ЭТАЖА | ПЛАНЪ СЕМИСОТАГО ЭТАЖА |
| ПЛАНЪ СЕМИСОТЪ ПЕРВАГО ЭТАЖА | ПЛАНЪ СЕМИСОТЪ ВТОРАГО ЭТАЖА |
| ПЛАНЪ СЕМИСОТЪ ТРЕТЬЯГО ЭТАЖА | ПЛАНЪ СЕМИСОТЪ ЧЕТВЕРТАГО ЭТАЖА |
| ПЛАНЪ СЕМИСОТЪ ПЯТАГО ЭТАЖА | ПЛАНЪ СЕМИСОТЪ ШЕСТАГО ЭТАЖА |
| ПЛАНЪ СЕМИСОТЪ СЕДЬМАГО ЭТАЖА | ПЛАНЪ СЕМИСОТЪ ВОСЬМАГО ЭТАЖА |
| ПЛАНЪ СЕМИСОТЪ ДЕВЯТАГО ЭТАЖА | ПЛАНЪ ВОСЬМИСОТАГО ЭТАЖА |
| ПЛАНЪ ВОСЬМИСОТЪ ПЕРВАГО ЭТАЖА | ПЛАНЪ ВОСЬМИСОТЪ ВТОРАГО ЭТАЖА |
| ПЛАНЪ ВОСЬМИСОТЪ ТРЕТЬЯГО ЭТАЖА | ПЛАНЪ ВОСЬМИСОТЪ ЧЕТВЕРТАГО ЭТАЖА |
| ПЛАНЪ ВОСЬМИСОТЪ ПЯТАГО ЭТАЖА | ПЛАНЪ ВОСЬМИСОТЪ ШЕСТАГО ЭТАЖА |
| ПЛАНЪ ВОСЬМИСОТЪ СЕДЬМАГО ЭТАЖА | ПЛАНЪ ВОСЬМИСОТЪ ВОСЬМАГО ЭТАЖА |
| ПЛАНЪ ВОСЬМИСОТЪ ДЕВЯТАГО ЭТАЖА | ПЛАНЪ ДЕВЯТИСОТАГО ЭТАЖА |
| ПЛАНЪ ДЕВЯТИСОТЪ ПЕРВАГО ЭТАЖА | ПЛАНЪ ДЕВЯТИСОТЪ ВТОРАГО ЭТАЖА |
| ПЛАНЪ ДЕВЯТИСОТЪ ТРЕТЬЯГО ЭТАЖА | ПЛАНЪ ДЕВЯТИСОТЪ ЧЕТВЕРТАГО ЭТАЖА |
| ПЛАНЪ ДЕВЯТИСОТЪ ПЯТАГО ЭТАЖА | ПЛАНЪ ДЕВЯТИСОТЪ ШЕСТАГО ЭТАЖА |
| ПЛАНЪ ДЕВЯТИСОТЪ СЕДЬМАГО ЭТАЖА | ПЛАНЪ ДЕВЯТИСОТЪ ВОСЬМАГО ЭТАЖА |
| ПЛАНЪ ДЕВЯТИСОТЪ ДЕВЯТАГО ЭТАЖА | ПЛАНЪ ТЫСЯЧНАГО ЭТАЖА |

| | |
|---|---|
| ЗАО "NEW MAX" | |
| ул. Отдых, 3, Мурманск, 183038 | |
| тел.: (495) 567 30 30 | info@newmax.ru |
| www.newmax.ru | |
| ИНН 5190073159 | |

| | |
|---|---|
| Изм. | Кол.уч. |
| Лист | № док. |
| Подп. | Дата |
| Разработал | |
| Проверил | |
| Н.контр. | |
| ГИП | |

| | |
|---|---|
| Стадия | Лист | Листов |
| Р | 1 | 1 |

| | |
|---|---|
| Заказчик | |
| Объект | |
| Наименование | |
| Архитектурные решения | |
| Стадия | Лист | Листов |
| Р | 1 | 1 |
| ЗАО "NEW MAX" | |

| | |
|---|---|
| Примечания: | |
| 1. Все размеры даны в мм, если не указано иное. | |
| 2. Отметки даны относительно уровня чистого пола. | |
| 3. Привязка осей: 1 - 9, А - Д. | |
| 4. Высота этажа: 3,00 м. | |
| 5. Толщина наружных стен: 0,64 м. | |
| 6. Толщина внутренних стен: 0,12 м. | |
| 7. Толщина перекрытий: 0,22 м. | |
| 8. Высота парапета: 1,00 м. | |
| 9. Уклон кровли: 1,5%. | |
| 10. Материал стен: кирпич керамический. | |
| 11. Материал перекрытий: железобетонные плиты. | |
| 12. Материал кровли: рулонная битумная. | |
| 13. Водосток: внутренний, с обогревом. | |
| 14. Молниезащита: по периметру кровли. | |
| 15. Заземление: по периметру здания. | |
| 16. Вентиляция: естественная. | |
| 17. Отопление: центральное. | |
| 18. Водоснабжение: центральное. | |
| 19. Канализация: центральная. | |
| 20. Электроснабжение: центральное. | |
| 21. Слаботочные сети: по проекту. | |
| 22. Пожарная сигнализация: по проекту. | |
| 23. Система оповещения: по проекту. | |
| 24. Видеонаблюдение: по проекту. | |
| 25. Домофон: по проекту. | |
| 26. Консьерж: по проекту. | |
| 27. Лифт: 2 шт., грузоподъемность 400 кг. | |
| 28. Мусоропровод: по проекту. | |
| 29. Парковка: по проекту. | |
| 30. Благоустройство: по проекту. | |
| 31. Озеленение: по проекту. | |
| 32. Ограждение: по проекту. | |
| 33. Освещение: по проекту. | |
| 34. Малые архитектурные формы: по проекту. | |
| 35. Детская площадка: по проекту. | |
| 36. Спортивная площадка: по проекту. | |
| 37. Площадка для выгула собак: по проекту. | |
| 38. Площадка для сушки белья: по проекту. | |
| 39. Площадка для мусорных контейнеров: по проекту. | |
| 40. Площадка для парковки автомобилей: по проекту. | |
| 41. Площадка для стоянки автомобилей: по проекту. | |
| 42. Площадка для разворота автомобилей: по проекту. | |
| 43. Площадка для пожарных машин: по проекту. | |
| 44. Площадка для скорой помощи: по проекту. | |
| 45. Площадка для полиции: по проекту. | |
| 46. Площадка для почтовых ящиков: по проекту. | |
| 47. Площадка для газонокосилок: по проекту. | |
| 48. Площадка для инвентаря: по проекту. | |
| 49. Площадка для отдыха: по проекту. | |
| 50. Площадка для игр: по проекту. | |
| 51. Площадка для занятий спортом: по проекту. | |
| 52. Площадка для прогулок: по проекту. | |
| 53. Площадка для выгула собак: по проекту. | |
| 54. Площадка для сушки белья: по проекту. | |
| 55. Площадка для мусорных контейнеров: по проекту. | |
| 56. Площадка для парковки автомобилей: по проекту. | |
| 57. Площадка для стоянки автомобилей: по проекту. | |
| 58. Площадка для разворота автомобилей: по проекту. | |
| 59. Площадка для пожарных машин: по проекту. | |
| 60. Площадка для скорой помощи: по проекту. | |
| 61. Площадка для полиции: по проекту. | |
| 62. Площадка для почтовых ящиков: по проекту. | |
| 63. Площадка для газонокосилок: по проекту. | |
| 64. Площадка для инвентаря: по проекту. | |
| 65. Площадка для отдыха: по проекту. | |
| 66. Площадка для игр: по проекту. | |
| 67. Площадка для занятий спортом: по проекту. | |
| 68. Площадка для прогулок: по проекту. | |
| 69. Площадка для выгула собак: по проекту. | |
| 70. Площадка для сушки белья: по проекту. | |
| 71. Площадка для мусорных контейнеров: по проекту. | |
| 72. Площадка для парковки автомобилей: по проекту. | |
| 73. Площадка для стоянки автомобилей: по проекту. | |
| 74. Площадка для разворота автомобилей: по проекту. | |
| 75. Площадка для пожарных машин: по проекту. | |
| 76. Площадка для скорой помощи: по проекту. | |
| 77. Площадка для полиции: по проекту. | |
| 78. Площадка для почтовых ящиков: по проекту. | |
| 79. Площадка для газонокосилок: по проекту. | |
| 80. Площадка для инвентаря: по проекту. | |
| 81. Площадка для отдыха: по проекту. | |
| 82. Площадка для игр: по проекту. | |
| 83. Площадка для занятий спортом: по проекту. | |
| 84. Площадка для прогулок: по проекту. | |
| 85. Площадка для выгула собак: по проекту. | |
| 86. Площадка для сушки белья: по проекту. | |
| 87. Площадка для мусорных контейнеров: по проекту. | |
| 88. Площадка для парковки автомобилей: по проекту. | |
| 89. Площадка для стоянки автомобилей: по проекту. | |
| 90. Площадка для разворота автомобилей: по проекту. | |
| 91. Площадка для пожарных машин: по проекту. | |
| 92. Площадка для скорой помощи: по проекту. | |
| 93. Площадка для полиции: по проекту. | |
| 94. Площадка для почтовых ящиков: по проекту. | |
| 95. Площадка для газонокосилок: по проекту. | |
| 96. Площадка для инвентаря: по проекту. | |
| 97. Площадка для отдыха: по проекту. | |
| 98. Площадка для игр: по проекту. | |
| 99. Площадка для занятий спортом: по проекту. | |
| 100. Площадка для прогулок: по проекту. | |

| | |
|---|---|
| Экспликация помещений | |
| Помещение | Площадь, м² |
| 1 | 10.2 |
| 2 | 13.6 |
| 3 | 55.1 |
| 4 | 68.7 |
| 5 | 10.2 |
| 6 | 48.0 |
| 7 | 58.2 |
| 8 | 10.2 |
| 9 | 13.6 |
| 10 | 33.1 |
| 11 | 66.7 |
| 12 | 13.6 |
| 13 | 65.2 |
| 14 | 75.4 |
| 15 | 62.4 |
| 16 | 51.8 |
| 17 | 10.6 |
| 18 | 66.6 |
| 19 | 56.0 |
| 20 | 10.6 |
| 21 | 83.8 |
| 22 | 72.9 |
| 23 | 10.9 |

| | |
|---|---|
| Ведомость отделки помещений | |
| Помещение | Отделка |
| 1 | Керамическая плитка |
| 2 | Керамическая плитка |
| 3 | Ламинат |
| 4 | Ламинат |
| 5 | Керамическая плитка |
| 6 | Ламинат |
| 7 | Ламинат |
| 8 | Керамическая плитка |
| 9 | Керамическая плитка |
| 10 | Ламинат |
| 11 | Ламинат |
| 12 | Керамическая плитка |
| 13 | Ламинат |
| 14 | Ламинат |
| 15 | Ламинат |
| 16 | Ламинат |
| 17 | Керамическая плитка |
| 18 | Ламинат |
| 19 | Ламинат |
| 20 | Керамическая плитка |
| 21 | Ламинат |
| 22 | Ламинат |
| 23 | Керамическая плитка |

| | |
|---|---|
| Ведомость дверных заполнений | |
| Марка | Кол. |
| ДВ1 | 12 |
| ДВ2 | 8 |
| ДВ3 | 6 |
| ДВ4 | 4 |
| ДВ5 | 2 |
| ДВ6 | 1 |

| | |
|---|---|
| Ведомость оконных заполнений | |
| Марка | Кол. |
| ОК1 | 24 |
| ОК2 | 16 |
| ОК3 | 8 |
| ОК4 | 4 |
| ОК5 | 2 |
| ОК6 | 1 |

| | |
|---|---|
| Спецификация элементов | |
| Позиция | Наименование |
| 1 | Плита перекрытия ПК 60.12 |
| 2 | Плита перекрытия ПК 60.15 |
| 3 | Плита перекрытия ПК 60.18 |
| 4 | Плита перекрытия ПК 60.10 |
| 5 | Плита перекрытия ПК 60.12 |
| 6 | Плита перекрытия ПК 60.15 |
| 7 | Плита перекрытия ПК 60.18 |
| 8 | Плита перекрытия ПК 60.10 |
| 9 | Плита перекрытия ПК 60.12 |
| 10 | Плита перекрытия ПК 60.15 |
| 11 | Плита перекрытия ПК 60.18 |
| 12 | Плита перекрытия ПК 60.10 |
| 13 | Плита перекрытия ПК 60.12 |
| 14 | Плита перекрытия ПК 60.15 |
| 15 | Плита перекрытия ПК 60.18 |
| 16 | Плита перекрытия ПК 60.10 |
| 17 | Плита перекрытия ПК 60.12 |
| 18 | Плита перекрытия ПК 60.15 |
| 19 | Плита перекрытия ПК 60.18 |
| 20 | Плита перекрытия ПК 60.10 |
| 21 | Плита перекрытия ПК 60.12 |
| 22 | Плита перекрытия ПК 60.15 |
| 23 | Плита перекрытия ПК 60.18 |
| 24 | Плита перекрытия ПК 60.10 |
| 25 | Плита перекрытия ПК 60.12 |
| 26 | Плита перекрыт

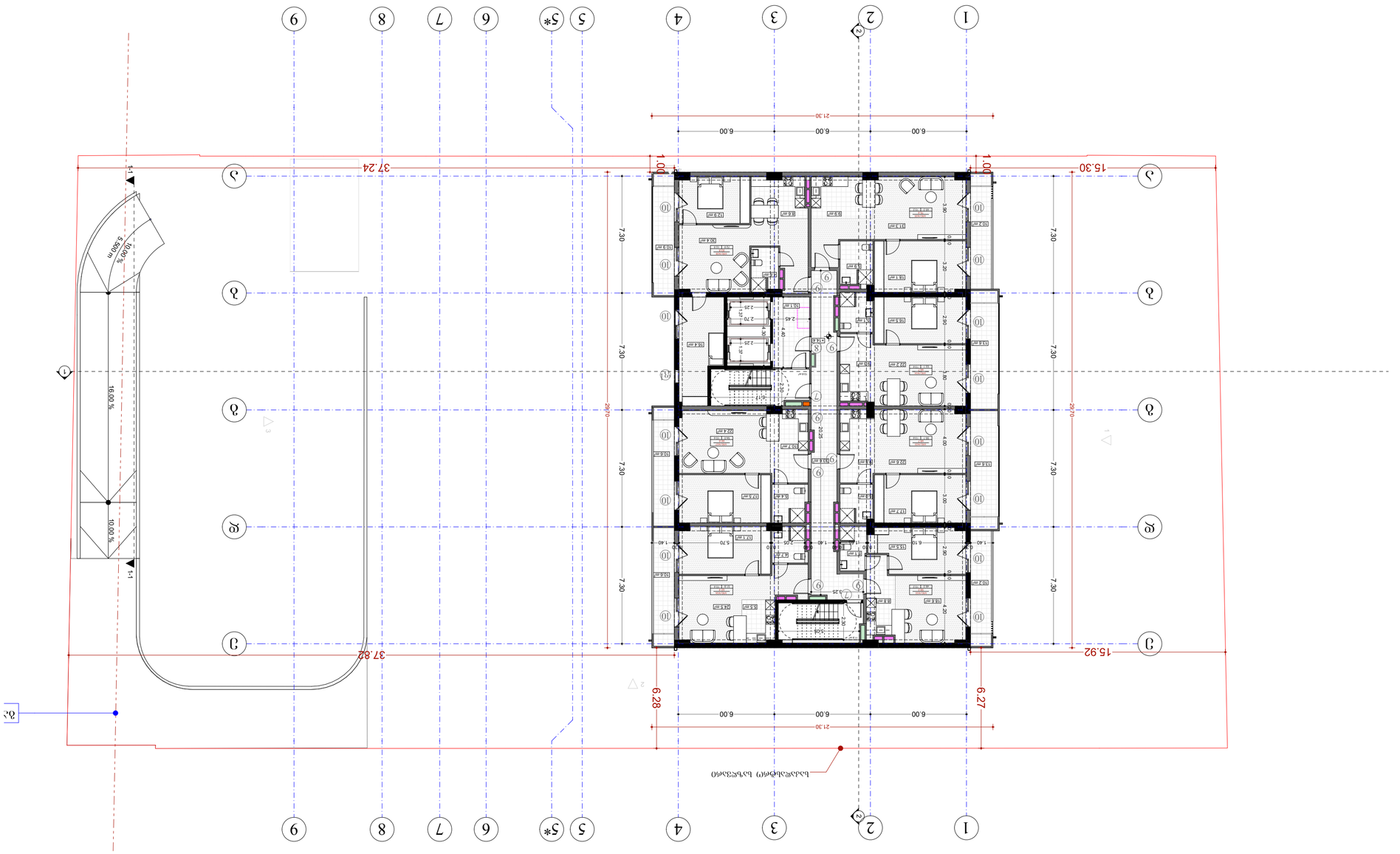


| | |
|---|---|
| drawing | Ситуация |
| date of issue | 20.06.2024 |
| scale | 1:200 |
| stage | Project |
| paper size | A2 |
| file name | Ситуация |
| pages | Страница 1 |

| | |
|---|---|
| architecture | Архитектура |
| constructor | Конструктор |
| architect | Архитект |
| author | Автор |
| architect | Ovanisa Zakarianshvili |
| director | Директор |
| position | длъжност |

| | | |
|---|---|---|
| | name surname | signature |
| | Ivan Petrov | Иван Петров |
| | Georgi Kirkinadze | Георги Киркинадзе |
| | Ovanisa Zakarianshvili | Ованиса Закарианшвили |

| | |
|---|---|
| address | адрес |
| | ул. ул. 1.0.08.005.1951 |
| | ул. Цар Симеон Велики, 80Н/СЖ 8370Ц Дъб N999 |
| client | клиент |
| | Иван Петров, ул. 4046513335 |
| project | проект |
| | Жилищна сграда с магазини и подземен паркинг |

notes

бележки

- Всички размери са в метри, освен ако не е посочено друго.
- Всички строителни материали и конструкции трябва да отговарят на съответните стандарти и разпоредби.
- Строителните работи трябва да се извършват от квалифицирани специалисти.


LTD "NEW MAX"
Ul. Chita. 3 Tsarigradsko sh.,
Sofia, Bulgaria, ID. 204915179
NEW MAX
www.newmax.dir
mob. / cell phone: +995 557 30 30 30
info@newmax.dir


Жилищна сграда с магазини и подземен паркинг
ул. ул. 1.0.08.005.1951

Сграда N22 (двадесет и две) с 48 апартамента (четиридесет и осем) и 10 магазина (десет)
Сграда **N22** (двадесет и две) с 48 апартамента (четиридесет и осем) и 10 магазина (десет) 582 m²
Сградна застроена площ 552.1 m²
Разгъната застроена площ 136 m²

Сграда **N23** (двадесет и три) с 48 апартамента (четиридесет и осем) и 10 магазина (десет) 687 m²
Сградна застроена площ 552.1 m²
Разгъната застроена площ 136 m²

Сграда **N24** (двадесет и четири) с 48 апартамента (четиридесет и осем) и 10 магазина (десет) 667 m²
Сградна застроена площ 531.1 m²
Разгъната застроена площ 13.6 m²

Сграда **N25** (двадесет и пет) с 48 апартамента (четиридесет и осем) и 10 магазина (десет) 754 m²
Сградна застроена площ 652 m²
Разгъната застроена площ 102 m²

Сграда **N26** (двадесет и шест) с 48 апартамента (четиридесет и осем) и 10 магазина (десет) 624 m²
Сградна застроена площ 518 m²
Разгъната застроена площ 10.6 m²

Сграда **N27** (двадесет и седем) с 48 апартамента (четиридесет и осем) и 10 магазина (десет) 666 m²
Сградна застроена площ 560 m²
Разгъната застроена площ 10.6 m²

Сграда **N28** (двадесет и осем) с 48 апартамента (четиридесет и осем) и 10 магазина (десет) 838 m²
Сградна застроена площ 729 m²
Разгъната застроена площ 10.9 m²

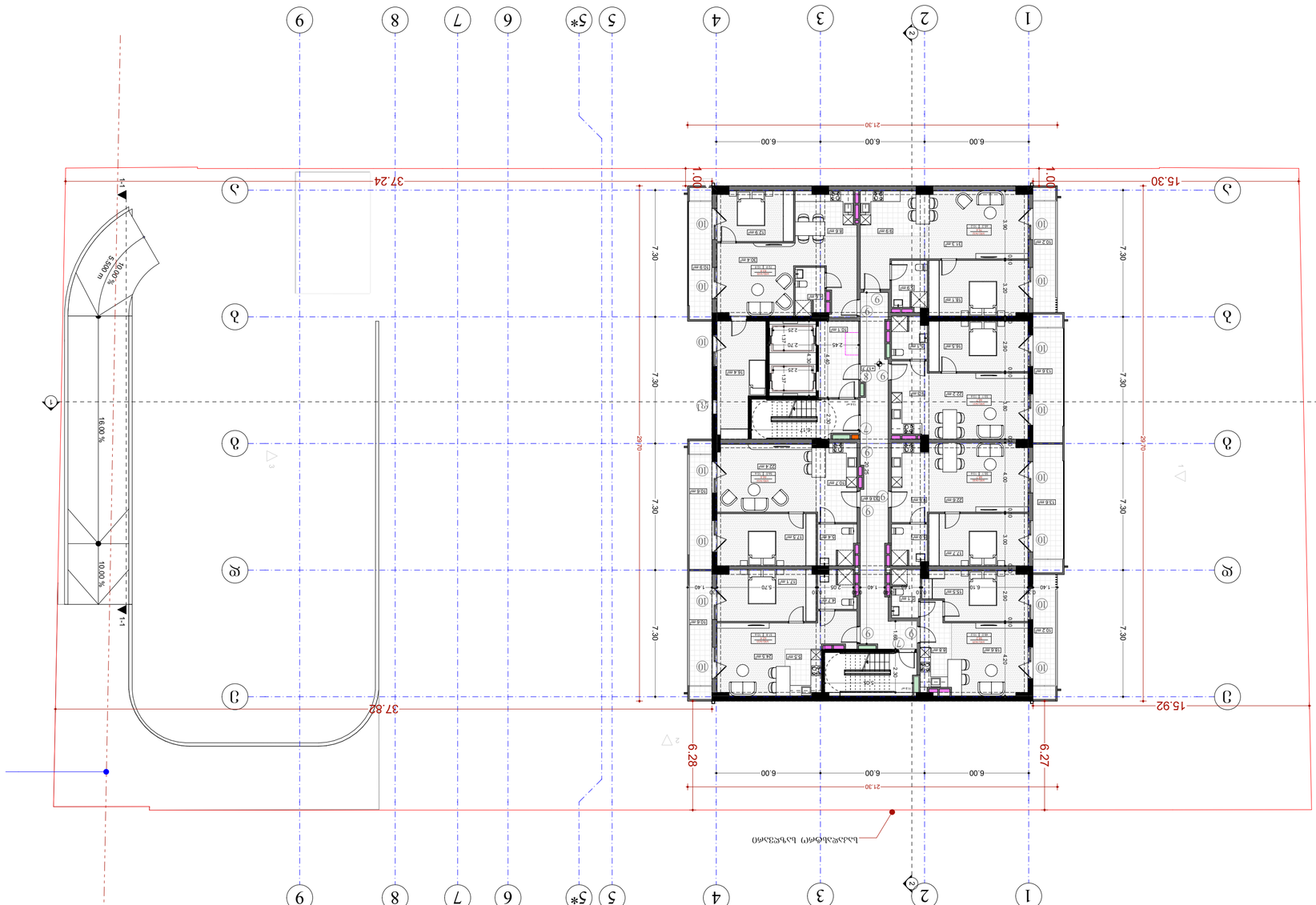


| | |
|---|---|
| project | Жилищна сграда с 4 апартамента и 4 гаражни клетки |
| client | Стоянов Стоян Иванов |
| address | ул. „Цар Освободител" №99 ет. 1, 2, 3, 4 гр. Пловдив, 4003, Централна част, кв. 49, УПИ XIII |
| name surname | Емил Кълвачев |
| signature | |
| position | Проектант |
| director | Емил Кълвачев |
| author | Емил Кълвачев |
| architect | Оливиа Захариева-Ангелова |
| architect | Емил Кълвачев |
| constructor | |
| architecture | |
| drawing | Етажен план |
| date of issue | 20.06.2024 |
| scale | 1:200 |
| stage | Проект |
| paper size | A2 |
| file name | |
| pages | |

- Частите на конструкциите са да се изпълнят съгласно изискванията на Наредба № 2 за проектиране на сградите в земетръсни райони.
- Всички строителни материали, които ще се влагат в строежа, трябва да бъдат придружени с документ за произход и декларация за съответствие.
- Всички строителни работи да се изпълнят съгласно изискванията на Наредба № 3 за съществените изисквания към строежите и оценяване съответствието на строителните продукти.

notes

ЕТАЖЕН ПЛАН

ЕТАЖ 1 ЗА ПРОЕКТ

ЗАСТРОЕНА ПЛОЩ 482.48 М2

ОБЩА ЗАСТРОЕНА ПЛОЩ 1910.20 М2

ОБЩА ПЛОЩ ЗА ЕТАЖИТЕ 7642.80 М2

ОБЩА ПЛОЩ ЗА ЕТАЖИТЕ 7642.80 М2

ОБЩА ПЛОЩ ЗА ЕТАЖИТЕ 7642.80 М2

ОБЩА ПЛОЩ ЗА ЕТАЖИТЕ 7642.80 М2

ОБЩА ПЛОЩ ЗА ЕТАЖИТЕ 7642.80 М2

ОБЩА ПЛОЩ ЗА ЕТАЖИТЕ 7642.80 М2

ОБЩА ПЛОЩ ЗА ЕТАЖИТЕ 7642.80 М2

ОБЩА ПЛОЩ ЗА ЕТАЖИТЕ 7642.80 М2

ОБЩА **N29** (БЗЛФОТ) 9ЗФОТО30-582 Ø²)
БЬСЬЄЭЬЄЭЬЄЭЄ 9ЗФОТО30 482.0 Ø²
БЬЧЬЗЭЬЄЭЄ(Т) 10.2 Ø²

ОБЩА **N30** (БЗЛФОТ) 9ЗФОТО30-68.7 Ø²)
БЬСЬЄЭЬЄЭЬЄЭЄ 9ЗФОТО30 55.1 Ø²
БЬЧЬЗЭЬЄЭЄ(Т) 13.6 Ø²

ОБЩА **N31** (БЗЛФОТ) 9ЗФОТО30-66.7 Ø²)
БЬСЬЄЭЬЄЭЬЄЭЄ 9ЗФОТО30 53.1 Ø²
БЬЧЬЗЭЬЄЭЄ(Т) 13.6 Ø²

ОБЩА **N32** (БЗЛФОТ) 9ЗФОТО30-75.4 Ø²)
БЬСЬЄЭЬЄЭЬЄЭЄ 9ЗФОТО30 65.2 Ø²
БЬЧЬЗЭЬЄЭЄ(Т) 10.2 Ø²

ОБЩА **N33** (БЗЛФОТ) 9ЗФОТО30-62.4 Ø²)
БЬСЬЄЭЬЄЭЬЄЭЄ 9ЗФОТО30 51.8 Ø2
БЬЧЬЗЭЬЄЭЄ(Т) 10.6 Ø²

ОБЩА **N34** (БЗЛФОТ) 9ЗФОТО30-66.6 Ø²)
БЬСЬЄЭЬЄЭЬЄЭЄ 9ЗФОТО30 56.0 Ø2
БЬЧЬЗЭЬЄЭЄ(Т) 10.6 Ø²

ОБЩА **N35** (БЗЛФОТ) 9ЗФОТО30-83.8 Ø²)
БЬСЬЄЭЬЄЭЬЄЭЄ 9ЗФОТО30 72.9 Ø2
БЬЧЬЗЭЬЄЭЄ(Т) 10.9 Ø²


ЗАО „ЦАД" ЗАД
Lizenzierte Planungs- und Ingenieurbüro A.D.
Lizenz Nr. 00 636/19

www.newmax.gr address@newmax.gr
mob.: (+0) phone: +995 597 30 30 30

LTD "NEW MAX"
Licensed Planning and Engineering Office
13 Orfeu, 7 Mpalkanskaia str.
Tbilisi, Georgia, ID: 404957579

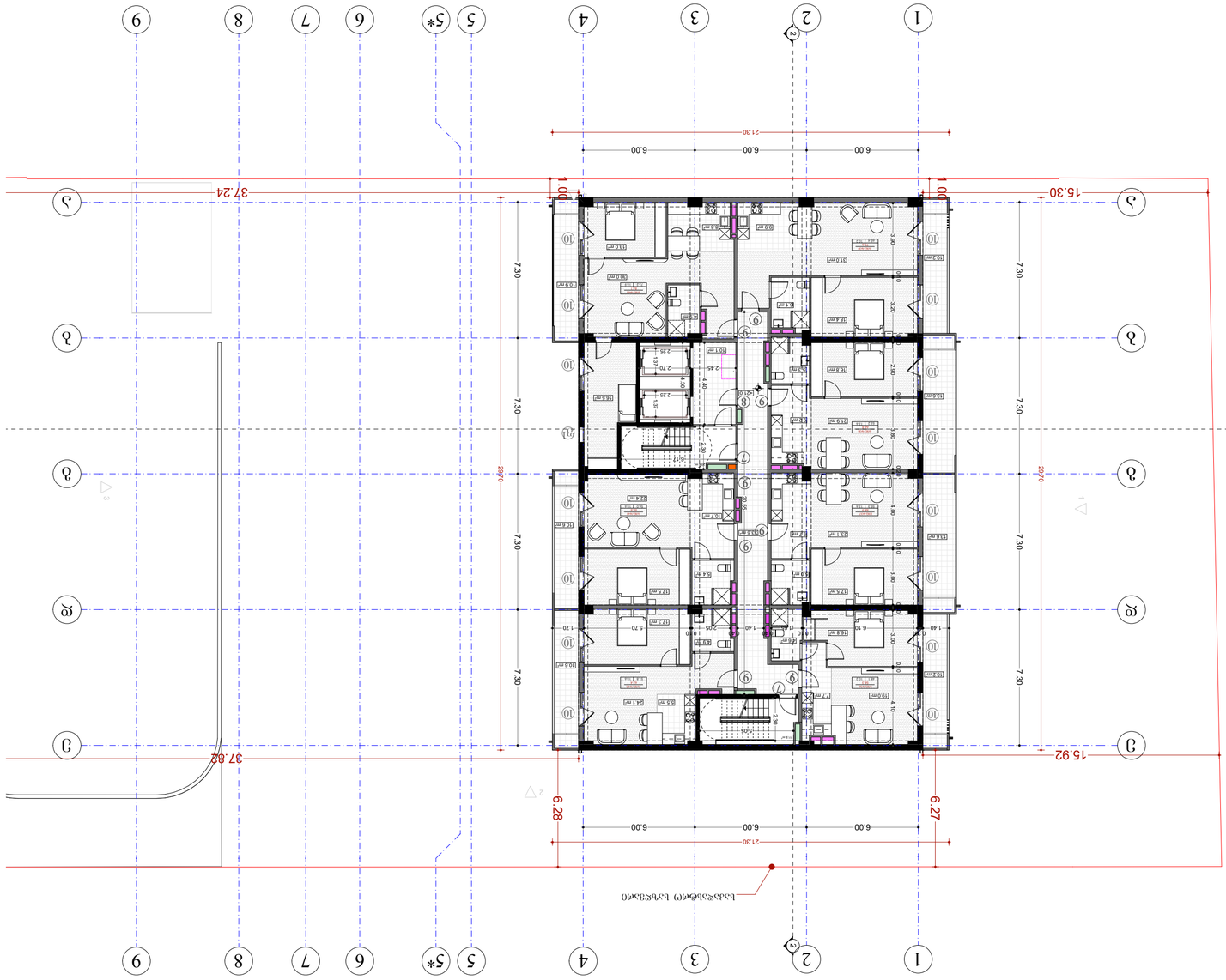
1
2
3
4
5*
6
7
8
9
A
B
C
D
37.24
15.30
37.82
15.92
21.30
6.00
6.00
6.00
1.00
1.00
7.30
7.30
7.30
7.30
7.30
6.28
6.27
2.70
2.45
2.25
2.25
2.80
3.90
3.20
2.90
4.00
3.00
2.06
1.40
1.60
1.70
5.70
6.10
4.10
5.80
2.80
2.80
2

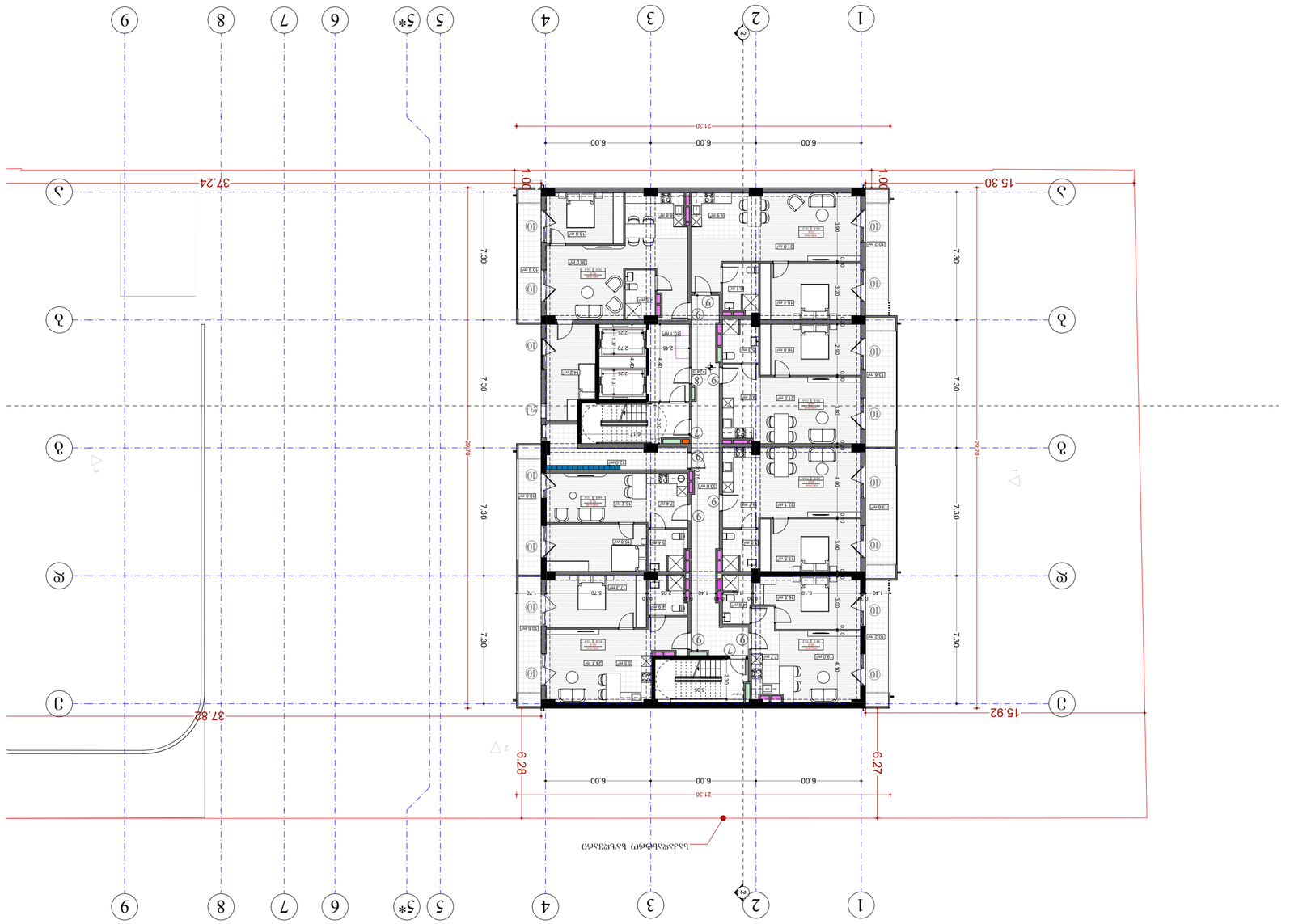


| | |
|---|---|
| проект | Жилищна сграда с ПЗП и подземен гаражен етаж |
| адрес | гр. София, ул. "Ген. Владимир Вазов" № 12, УПИ I-1, кв. 1, м. "Бъкстона" |
| възложител | Ивайло Стоянов Стоянов |
| | тел. 0888 123 456, e-mail: ivaylo.stoyanov@abv.bg |
| проектант | „НЕЮ МАКС" ЕООД, гр. София, ул. „Ген. Владимир Вазов" № 12, ет. 3, ап. 5, тел. 0888 123 456, e-mail: ivaylo.stoyanov@abv.bg |
| | Ивайло Стоянов Стоянов, рег. № 0123 |

| | |
|---|---|
| чертеж | Разрез 1-1 |
| дата | 20.06.2024 |
| мащаб | 1:200 |
| фаза | Проект |
| формат | A2 |
| име на файл | |
| брой листове | |

| | |
|---|---|
| проектант | „НЕЮ МАКС" ЕООД, гр. София, ул. „Ген. Владимир Вазов" № 12, ет. 3, ап. 5, тел. 0888 123 456, e-mail: ivaylo.stoyanov@abv.bg |
| | Ивайло Стоянов Стоянов, рег. № 0123 |
| конструктор | |
| архитект | |
| | |
| | |
| | |
| | |
| | |
| | |

**Забележки:**

- Чертежът да се чете в съчетание с останалите части на проекта.
- Всички размери са в метри, освен ако не е посочено друго.
- Всички строителни и монтажни работи да се изпълняват съгласно действащите нормативни документи.
- Преди започване на строителството да се уточнят всички размери на място.
- Всички открити повърхности да се третират с антикорозионна защита.
- Всички видими повърхности да се почистят и боядисат съгласно спецификацията.
- Всички скр

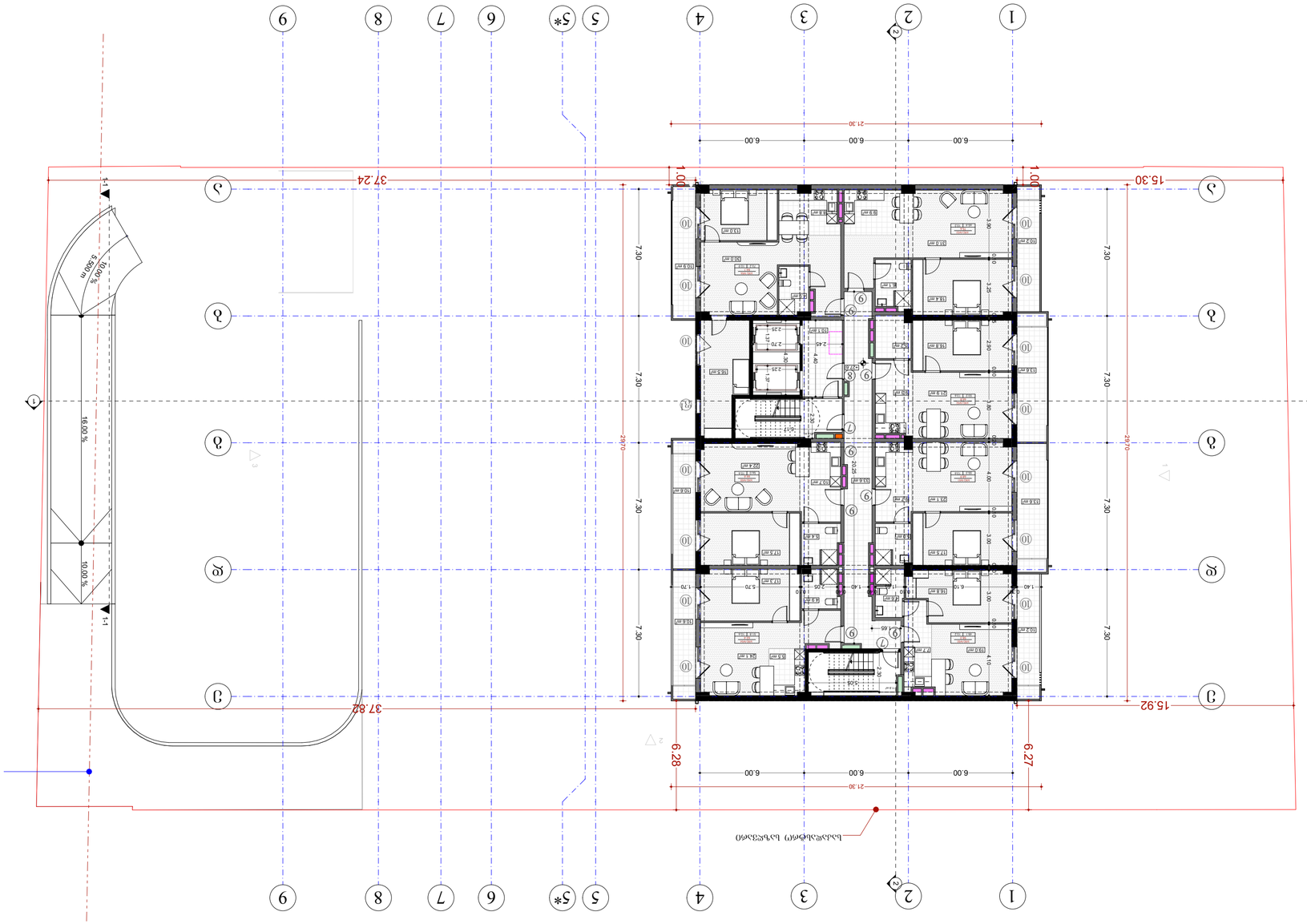


| | |
|---|---|
| проект | Жилищна сграда с 3 апартамента, 3 магазина и 3 гаража в УПИ XIII-1, кв. 1 по ЗРП на с. Ягодово, общ. Чепеларе, ул. „Ягодово" № 1 |
| възложител | Ивайло Христов Христов |
| адрес | с. Ягодово, ул. „Ягодово" № 1, общ. Чепеларе, обл. Смолян |

| | | |
|---|---|---|
| позиция | име презиме фамилия | подпис |
| проектант | Ивайло Христов Христов | |
| проектант | Ивайло Христов Христов | |
| проектант | Ивайло Христов Христов | |
| проектант | Ивайло Христов Христов | |
| проектант | Ивайло Христов Христов | |
| проектант | Ивайло Христов Христов | |

# архитектура

| | |
|---|---|
| фаза | Работен проект |
| дата | 20.06.2024 |
| мащаб | 1:200 |
| формат | A2 |
| файл | |
| страници | |

# чертеж

# 106 N50 (ъгъл(ФОТ) 43°(ФОТ)30'-58.3 ft²)
Център(ФОТ) 48.1 ft²
Периметър 10.2 ft²

# 106 N51 (ъгъл(ФОТ) 43°(ФОТ)30'-68.9 ft²)
Център(ФОТ) 55.3 ft²
Периметър 13.6 ft²

# 106 N52 (ъгъл(ФОТ) 43°(ФОТ)30'-66.8 ft²)
Център(ФОТ) 53.2 ft²
Периметър 13.6 ft²

# 106 N53 (ъгъл(ФОТ) 43°(ФОТ)30'-75.6 ft²)
Център(ФОТ) 65.4 ft²
Периметър 10.2 ft²

# 106 N54 (ъгъл(ФОТ) 43°(ФОТ)30'-62.4 ft²)
Център(ФОТ) 51.8 ft²
Периметър 10.6 ft²

# 106 N55 (ъгъл(ФОТ) 43°(ФОТ)30'-66.6 ft²)
Център(ФОТ) 56.0 ft²
Периметър 10.6 ft²

# 106 N56 (ъгъл(ФОТ) 43°(ФОТ)30'-84.1 ft²)
Център(ФОТ) 73.2 ft²
Периметър 10.6 ft²

бележки

- Чертежът да се чете заедно с останалите части на проекта.
- Всички размери са в метри, освен ако е посочено друго.
- Преди започване на строителството да се провери съответствието на котите на място.


ЕТ „НЕВ МАХ"
гр. Пампорово, ул. „Ягодово" № 1
тел. 0889 557 30 30
www.newmax.bg office@newmax.bg

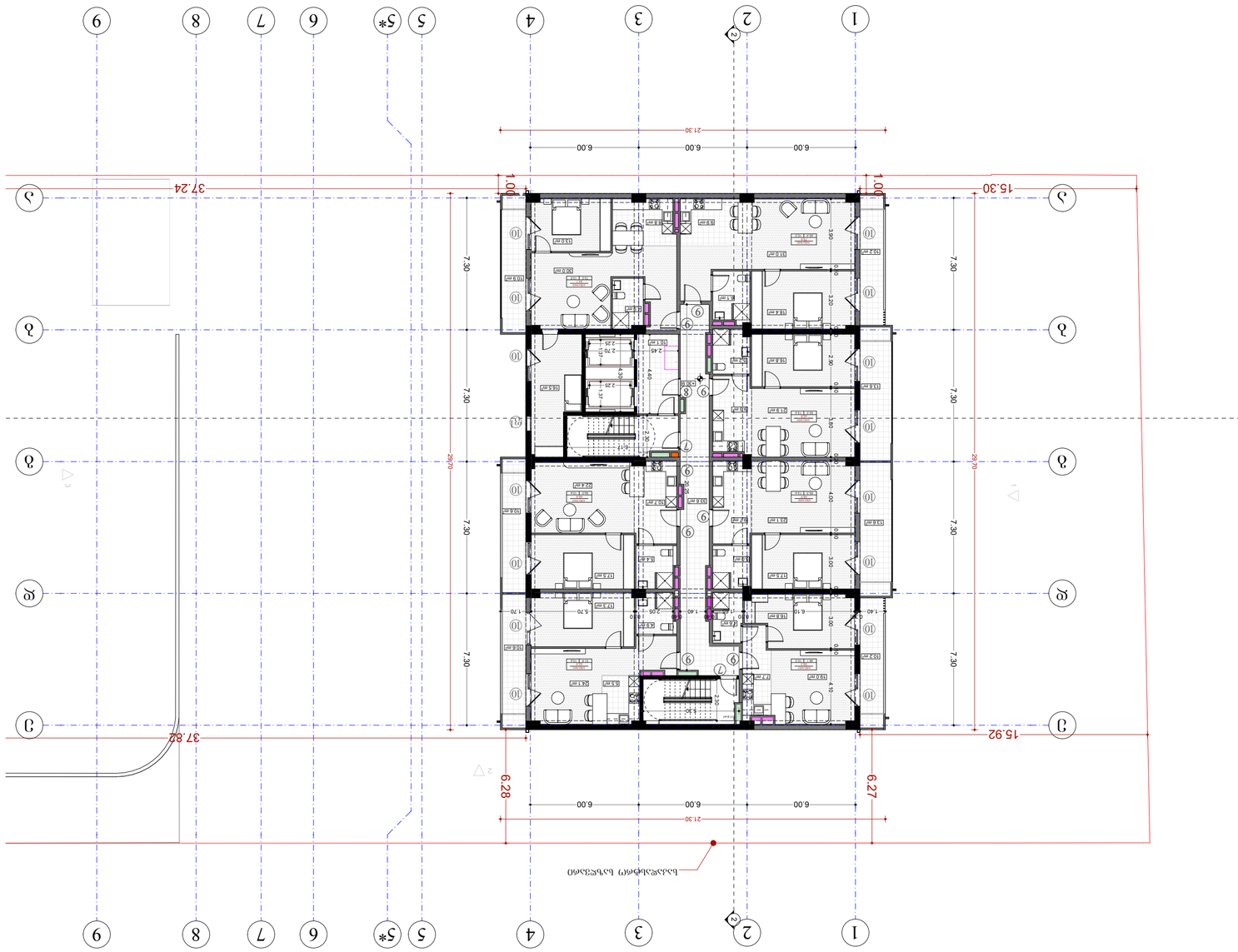


| | |
|---|---|
| | ბინის ნომერი |
| | ფართი |
| | ოთახის ნომერი |
| | ოთახის ფართი |
| | ფანჯრის ზომა |
| | ფანჯრის ფართი |
| | ფანჯრის ნომერი |
| | ფანჯრის ტიპი |
| | ფანჯრის რაოდენობა |
| | ფანჯრის ფართების ჯამი |
| | ფანჯრის ფართების ჯამის პროცენტული მაჩვენებელი |

| | |
|---|---|
| | ბინის ნომერი |
| | ფართი |
| | ოთახის ნომერი |
| | ოთახის ფართი |
| | ფანჯრის ზომა |
| | ფანჯრის ფართი |
| | ფანჯრის ნომერი |
| | ფანჯრის ტიპი |
| | ფანჯრის რაოდენობა |
| | ფანჯრის ფართების ჯამი |
| | ფანჯრის ფართების ჯამის პროცენტული მაჩვენებელი |

ბინა N57 (ს=48.1 მ², ფანჯრები 10.2 მ²)
ბინა N58 (ს=55.3 მ², ფანჯრები 13.6 მ²)
ბინა N59 (ს=53.2 მ², ფანჯრები 13.6 მ²)
ბინა N60 (ს=65.4 მ², ფანჯრები 10.2 მ²)
ბინა N61 (ს=51.8 მ², ფანჯრები 10.6 მ²)
ბინა N62 (ს=56.0 მ², ფანჯრები 10.6 მ²)
ბინა N63 (ს=73.2 მ², ფანჯრები 10.6 მ²)

| | |
|---|---|
| | ბინის ნომერი |
| | ფართი |
| | ოთახის ნომერი |
| | ოთახის ფართი |
| | ფანჯრის ზომა |
| | ფანჯრის ფართი |
| | ფანჯრის ნომერი |
| | ფანჯრის ტიპი |
| | ფანჯრის რაოდენობა |
| | ფანჯრის ფართების ჯამი |
| | ფანჯრის ფართების ჯამის პროცენტული მაჩვენებელი |

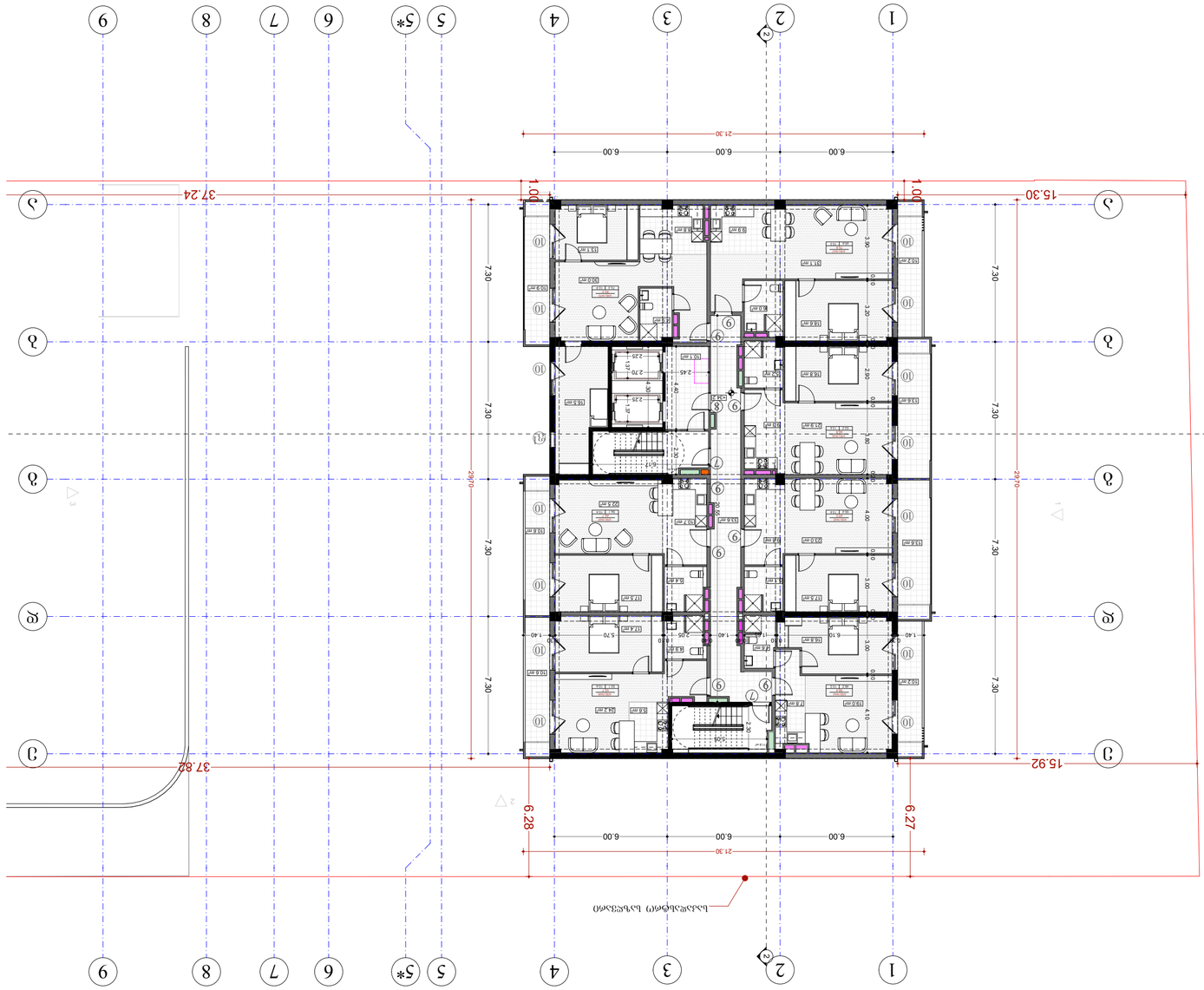


| | |
|---|---|
| проект | Жилищна сграда, ПИ 07079.501.1436 |
| | ул. „Стара планина" №1, гр. Несебър, общ. Несебър, обл. Бургас |
| възложител | „НЕВ МАКС" ЕООД, ЕИК 204915729 |
| адрес | гр. Несебър, ул. „Стара планина" №1, ПИ 07079.501.1436 |
| име, презиме, фамилия | Инж. Ивайло Стефанов Ангелов, рег. № 0.1.10.08.008.1951 |
| подпис | |
| длъжност | Технически ръководител |
| име, презиме, фамилия | Инж. Ивайло Стефанов Ангелов |
| подпис | |
| проектант | „НЕВ МАКС" ЕООД, ЕИК 204915729 |
| | гр. Несебър, ул. „Стара планина" №1, тел. 0885 503 303 |
| | www.newmax.pt, addr@newmax.pt |
| | „НЕВ МАКС" ЕООД, ЕИК 204915729 |
| | гр. Несебър, ул. „Младежка" №1, ет. 3 |

| | |
|---|---|
| чертеж | архитектура |
| | |
| дата | 20.06.2024 |
| мащаб | 1:200 |
| етап | Проект |
| формат | A2 |
| име на файла | |
| брой листове | |

бележки

- Чертежът да се разглежда само в цвят.
- Всички размери са в метри, освен ако не е посочено друго.
- Всички размери, маркирани с „ПР" трябва да се проверят на място преди изпълнение.
- Всички размери, маркирани с „ВИК" трябва да се съгласуват с ВИК проекта.

| | | |
|---|---|---|
| длъжност | име, презиме, фамилия | подпис |
| Проектант | Ивайло Стефанов Ангелов | |
| Проектант | Ивайло Стефанов Ангелов | |
| Проектант | Ивайло Стефанов Ангелов | |
| Проектант | Ивайло Стефанов Ангелов | |
| Проектант | Ивайло Стефанов Ангелов | |
| Проектант | Ивайло Стефанов Ангелов | |
| Проектант | Ивайло Стефанов Ангелов | |

**N64** (изходно ниво -58.4 м)
Бъдещо разширение на сградата
Бъдещо разширение 482 м²
Бъдещо застрояване 10.2 м²

**N65** (изходно ниво -69 м)
Бъдещо разширение на сградата
Бъдещо разширение 554 м²
Бъдещо застрояване 13.6 м²

**N66** (изходно ниво -67 м)
Бъдещо разширение на сградата
Бъдещо разширение 532 м²
Бъдещо застрояване 13.6 м²

**N67** (изходно ниво -75.8 м)
Бъдещо разширение на сградата
Бъдещо разширение 656 м²
Бъдещо застрояване 10.2 м²

**N68** (изходно ниво -62.7 м)
Бъдещо разширение на сградата
Бъдещо разширение 521 м²
Бъдещо застрояване 10.6 м²

**N69** (изходно ниво -66.7 м)
Бъдещо разширение на сградата
Бъдещо разширение 561 м²
Бъдещо застрояване 10.6 м²

**N70** (изходно ниво -84.2 м)
Бъдещо разширение на сградата
Бъдещо разширение 733 м²
Бъдещо застрояване 10.9 м²

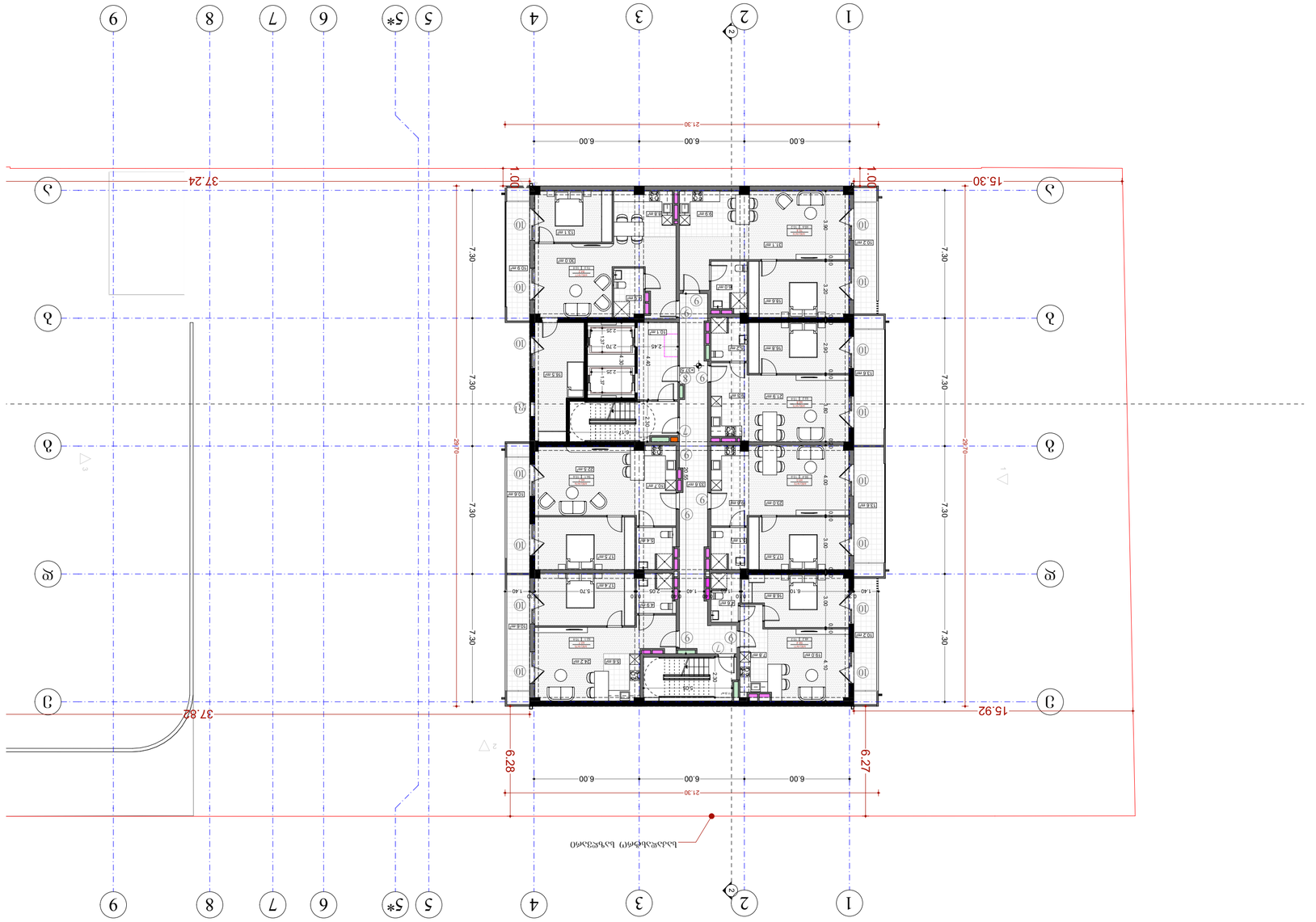


| | |
|---|---|
| Разгъната застроена площ (РЗП) | 2 482.6 м² |
| Застроена площ (ЗП) | 1 102.8 м² |
| Апартамент №1 (ет. 1) | 136.8 м² |
| Апартамент №2 (ет. 1) | 55.4 м² |
| Апартамент №3 (ет. 1) | 136.6 м² |
| Апартамент №4 (ет. 1) | 102.8 м² |
| Апартамент №5 (ет. 1) | 65.6 м² |
| Апартамент №6 (ет. 1) | 102.8 м² |
| Апартамент №7 (ет. 1) | 75.8 м² |
| Апартамент №8 (ет. 1) | 136.6 м² |
| Апартамент №9 (ет. 1) | 102.8 м² |
| Апартамент №10 (ет. 1) | 58.4 м² |

| | |
|---|---|
| Разгъната застроена площ (РЗП) | 2 482.6 м² |
| Застроена площ (ЗП) | 1 102.8 м² |
| Апартамент №1 (ет. 2) | 136.8 м² |
| Апартамент №2 (ет. 2) | 55.4 м² |
| Апартамент №3 (ет. 2) | 136.6 м² |
| Апартамент №4 (ет. 2) | 102.8 м² |
| Апартамент №5 (ет. 2) | 65.6 м² |
| Апартамент №6 (ет. 2) | 102.8 м² |
| Апартамент №7 (ет. 2) | 75.8 м² |
| Апартамент №8 (ет. 2) | 136.6 м² |
| Апартамент №9 (ет. 2) | 102.8 м² |
| Апартамент №10 (ет. 2) | 58.4 м² |

| | |
|---|---|
| Разгъната застроена площ (РЗП) | 2 482.6 м² |
| Застроена площ (ЗП) | 1 102.8 м² |
| Апартамент №1 (ет. 3) | 136.8 м² |
| Апартамент №2 (ет. 3) | 55.4 м² |
| Апартамент №3 (ет. 3) | 136.6 м² |
| Апартамент №4 (ет. 3) | 102.8 м² |
| Апартамент №5 (ет. 3) | 65.6 м² |
| Апартамент №6 (ет. 3) | 102.8 м² |
| Апартамент №7 (ет. 3) | 75.8 м² |
| Апартамент №8 (ет. 3) | 136.6 м² |
| Апартамент №9 (ет. 3) | 102.8 м² |
| Апартамент №10 (ет. 3) | 58.4 м² |

| | |
|---|---|
| Разгъната застроена площ (РЗП) | 2 482.6 м² |
| Застроена площ (ЗП) | 1 102.8 м² |
| Апартамент №1 (ет. 4) | 136.8 м² |
| Апартамент №2 (ет. 4) | 55.4 м² |
| Апартамент №3 (ет. 4) | 136.6 м² |
| Апартамент №4 (ет. 4) | 102.8 м² |
| Апартамент №5 (ет. 4) | 65.6 м² |
| Апартамент №6 (ет. 4) | 102.8 м² |
| Апартамент №7 (ет. 4) | 75.8 м² |
| Апартамент №8 (ет. 4) | 136.6 м² |
| Апартамент №9 (ет. 4) | 102.8 м² |
| Апартамент №10 (ет. 4) | 58.4 м² |

| | |
|---|---|
| Разгъната застроена площ (РЗП) | 2 482.6 м² |
| Застроена площ (ЗП) | 1 102.8 м² |
| Апартамент №1 (ет. 5) | 136.8 м² |
| Апартамент №2 (ет. 5) | 55.4 м² |
| Апартамент №3 (ет. 5) | 136.6 м² |
| Апартамент №4 (ет. 5) | 102.8 м² |
| Апартамент №5 (ет. 5) | 65.6 м² |
| Апартамент №6 (ет. 5) | 102.8 м² |
| Апартамент №7 (ет. 5) | 75.8 м² |
| Апартамент №8 (ет. 5) | 136.6 м² |
| Апартамент №9 (ет. 5) | 102.8 м² |
| Апартамент №10 (ет. 5) | 58.4 м² |

| | |
|---|---|
| Разгъната застроена площ (РЗП) | 2 482.6 м² |
| Застроена площ (ЗП) | 1 102.8 м² |
| Апартамент №1 (ет. 6) | 136.8 м² |
| Апартамент №2 (ет. 6) | 55.4 м² |
| Апартамент №3 (ет. 6) | 136.6 м² |
| Апартамент №4 (ет. 6) | 102.8 м² |
| Апартамент №5 (ет. 6) | 65.6 м² |
| Апартамент №6 (ет. 6) | 102.8 м² |
| Апартамент №7 (ет. 6) | 75.8 м² |
| Апартамент №8 (ет. 6) | 136.6 м² |
| Апартамент №9 (ет. 6) | 102.8 м² |
| Апартамент №10 (ет. 6) | 58.4 м² |

| | |
|---|---|
| Разгъната застроена площ (РЗП) | 2 482.6 м² |
| Застроена площ (ЗП) | 1 102.8 м² |
| Апартамент №1 (ет. 7) | 136.8 м² |
| Апартамент №2 (ет. 7) | 55.4 м² |
| Апартамент №3 (ет. 7) | 136.6 м² |
| Апартамент №4 (ет. 7) | 102.8 м² |
| Апартамент №5 (ет. 7) | 65.6 м² |
| Апартамент №6 (ет. 7) | 102.8 м² |
| Апартамент №7 (ет. 7) | 75.8 м² |
| Апартамент №8 (ет. 7) | 136.6 м² |
| Апартамент №9 (ет. 7) | 102.8 м² |
| Апартамент №10 (ет. 7) | 58.4 м² |

| | |
|---|---|
| Разгъната застроена площ (РЗП) | 2 482.6 м² |
| Застроена площ (ЗП) | 1 102.8 м² |
| Апартамент №1 (ет. 8) | 136.8 м² |
| Апартамент №2 (ет. 8) | 55.4 м² |
| Апартамент №3 (ет. 8) | 136.6 м² |
| Апартамент №4 (ет. 8) | 102.8 м² |
| Апартамент №5 (ет. 8) | 65.6 м² |
| Апартамент №6 (ет. 8) | 102.8 м² |
| Апартамент №7 (ет. 8) | 75.8 м² |
| Апартамент №8 (ет. 8) | 136.6 м² |
| Апартамент №9 (ет. 8) | 102.8 м² |
| Апартамент №10 (ет. 8) | 58.4 м² |

| | |
|---|---|
| Разгъната застроена площ (РЗП) | 2 482.6 м² |
| Застроена площ (ЗП) | 1 102.8 м² |
| Апартамент №1 (ет. 9) | 136.8 м² |
| Апартамент №2 (ет. 9) | 55.4 м² |
| Апартамент №3 (ет. 9) | 136.6 м² |
| Апартамент №4 (ет. 9) | 102.8 м² |
| Апартамент №5 (ет. 9) | 65.6 м² |
| Апартамент №6 (ет. 9) | 102.8 м² |
| Апартамент №7 (ет. 9) | 75.8 м² |
| Апартамент №8 (ет. 9) | 136.6 м² |
| Апартамент №9 (ет. 9) | 102.8 м² |
| Апартамент №10 (ет. 9) | 58.4 м² |

| | |
|---|---|
| Разгъната застроена площ (РЗП) | 2 482.6 м² |
| Застроена площ (ЗП) | 1 102.8 м² |
| Апартамент №1 (ет. 10) | 136.8 м² |
| Апартамент №2 (ет. 10) | 55.4 м² |
| Апартамент №3 (ет. 10) | 136.6 м² |
| Апартамент №4 (ет. 10) | 102.8 м² |
| Апартамент №5 (ет. 10) | 65.6 м² |
| Апартамент №6 (ет. 10) | 102.8 м² |
| Апартамент №7 (ет. 10) | 75.8 м² |
| Апартамент №8 (ет. 10) | 136.6 м² |
| Апартамент №9 (ет. 10) | 102.8 м² |
| Апартамент №10 (ет. 10) | 58.4 м² |

| | |
|---|---|
| Разгъната застроена площ (РЗП) | 2 482.6 м² |
| Застроена площ (ЗП) | 1 102.8 м² |
| Апартамент №1 (ет. 11) | 136.8 м² |
| Апартамент №2 (ет. 11) | 55.4 м² |
| Апартамент №3 (ет. 11) | 136.6 м² |
| Апартамент №4 (ет. 11) | 102.8 м² |
| Апартамент №5 (ет. 11) | 65.6 м² |
| Апартамент №6 (ет. 11) | 102.8 м² |
| Апартамент №7 (ет. 11) | 75.8 м² |
| Апартамент №8 (ет. 11) | 136.6 м² |
| Апартамент №9 (ет. 11) | 102.8 м² |
| Апартамент №10 (ет. 11) | 58.4 м² |

| | |
|---|---|
| Разгъната застроена площ (РЗП) | 2 482.6 м² |
| Застроена площ (ЗП) | 1 102.8 м² |
| Апартамент №1 (ет. 12) | 136.8 м² |
| Апартамент №2 (ет. 12) | 55.4 м² |
| Апартамент №3 (ет. 12) | 136.6 м² |
| Апартамент №4 (ет. 12) | 102.8 м² |
| Апартамент №5 (ет. 12) | 65.6 м² |
| Апартамент №6 (ет. 12) | 102.8 м² |
| Апартамент №7 (ет. 12) | 75.8 м² |
| Апартамент №8 (ет. 12) | 136.6 м² |
| Апартамент №9 (ет. 12) | 102.8 м² |
| Апартамент №10 (ет. 12) | 58.4 м² |

| | |
|---|---|
| Разгъната застроена площ (РЗП) | 2 482.6 м² |
| Застроена площ (ЗП) | 1 102.8 м² |
| Апартамент №1 (ет. 13) | 136.8 м² |
| Апартамент №2 (ет. 13) | 55.4 м² |
| Апартамент №3 (ет. 13) | 136.6 м² |
| Апартамент №4 (ет. 13) | 102.8 м² |
| Апартамент №5 (ет. 13) | 65.6 м² |
| Апартамент №6 (ет. 13) | 102.8 м² |
| Апартамент №7 (ет. 13) | 75.8 м² |
| Апартамент №8 (ет. 13) | 136.6 м² |
| Апартамент №9 (ет. 13) | 102.8 м² |
| Апартамент №10 (ет. 13) | 58.4 м² |

| | |
|---|---|
| Разгъната застроена площ (РЗП) | 2 482.6 м² |
| Застроена площ (ЗП) | 1 102.8 м² |
| Апартамент №1 (ет. 14) | 136.8 м² |
| Апартамент №2 (ет. 14) | 55.4 м² |
| Апартамент №3 (ет. 14) | 136.6 м² |
| Апартамент №4 (ет. 14) | 102.8 м² |
| Апартамент №5 (ет. 14) | 65.6 м² |
| Апартамент №6 (ет. 14) | 102.8 м² |
| Апартамент №7 (ет. 14) | 75.8 м² |
| Апартамент №8 (ет. 14) | 136.6 м² |
| Апартамент №9 (ет. 14) | 102.8 м² |
| Апартамент №10 (ет. 14) | 58.4 м² |

| | |
|---|---|
| Разгъната застроена площ (РЗП) | 2 482.6 м² |
| Застроена площ (ЗП) | 1 102.8 м² |
| Апартамент №1 (ет. 15) | 136.8 м² |
| Апартамент №2 (ет. 15) | 55.4 м² |
| Апартамент №3 (ет. 15) | 136.6 м² |
| Апартамент №4 (ет. 15) | 102.8 м² |
| Апартамент №5 (ет. 15) | 65.6 м² |
| Апартамент №6 (ет. 15) | 102.8 м² |
| Апартамент №7 (ет. 15) | 75.8 м² |
| Апартамент №8 (ет. 15) | 136.6 м² |
| Апартамент №9 (ет. 15) | 102.8 м² |
| Апартамент №10 (ет. 15) | 58.4 м² |

| | |
|---|---|
| Разгъната застроена площ (РЗП) | 2 482.6 м² |
| Застроена площ (ЗП) | 1 102.8 м² |
| Апартамент №1 (ет. 16) | 136.8 м² |
| Апартамент №2 (ет. 16) | 55.4 м² |
| Апартамент №3 (ет. 16) | 136.6 м² |
| Апартамент №4 (ет. 16) | 102.8 м² |
| Апартамент №5 (ет. 16) | 65.6 м² |
| Апартамент №6 (ет. 16) | 102.8 м² |
| Апартамент №7 (ет. 16) | 75.8 м² |
| Апартамент №8 (ет. 16) | 136.6 м² |
| Апартамент №9 (ет. 16) | 102.8 м² |
| Апартамент №10 (ет. 16) | 58.4 м² |

| | |
|---|---|
| Разгъната застроена площ (РЗП) | 2 482.6 м² |
| Застроена площ (ЗП) | 1 102.8 м² |
| Апартамент №1 (ет. 17) | 136.8 м² |
| Апартамент №2 (ет. 17) | 55.4 м² |
| Апартамент №3 (ет. 17) | 136.6 м² |
| Апартамент №4 (ет. 17) | 102.8 м² |
| Апартамент №5 (ет. 17) | 65.6 м² |
| Апартамент №6 (ет. 17) | 102.8 м² |
| Апартамент №7 (ет. 17) | 75.8 м² |
| Апартамент №8 (ет. 17) | 136.6 м² |
| Апартамент №9 (ет. 17) | 102.8 м² |
| Апартамент №10 (ет. 17) | 58.4 м² |

| | |
|---|---|
| Разгъната застроена площ (РЗП) | 2 482.6 м² |
| Застроена площ (ЗП) | 1 102.8 м² |
| Апартамент №1 (ет. 18) | 136.8 м² |
| Апартамент №2 (ет. 18) | 55.4 м² |
| Апартамент №3 (ет. 18) | 136.6 м² |
| Апартамент №4 (ет. 18) | 102.8 м² |
| Апартамент №5 (ет. 18) | 65.6 м² |
| Апартамент №6 (ет. 18) | 102.8 м² |
| Апартамент №7 (ет. 18) | 75.8 м² |
| Апартамент №8 (ет. 18) | 136.6 м² |
| Апартамент №9 (ет. 18) | 102.8 м² |
| Апартамент №10 (ет. 18) | 58.4 м² |

| | |
|---|---|
| Разгъната застроена площ (РЗП) | 2 482.6 м² |
| Застроена площ (ЗП) | 1 102.8 м² |
| Апартамент №1 (ет. 19) | 136.8 м² |
| Апартамент №2 (ет. 19) | 55.4 м² |
| Апартамент №3 (ет. 19) | 136.6 м² |
| Апартамент №4 (ет. 19) | 102.8 м² |
| Апартамент №5 (ет. 19) | 65.6 м² |
| Апартамент №6 (ет. 19) | 102.8 м² |
| Апартамент №7 (ет. 19) | 75.8 м² |
| Апартамент №8 (ет. 19) | 136.6 м² |
| Апартамент №9 (ет. 19) | 102.8 м² |
| Апартамент №10 (ет. 19) | 58.4 м² |

| | |
|---|---|
| Разгъната застроена площ (РЗП) | 2 482.6 м² |
| Застроена площ (ЗП) | 1 102.8 м² |
| Апартамент №1 (ет. 20) | 136.8 м² |
| Апартамент №2 (ет. 20) | 55.4 м² |
| Апартамент №3 (ет. 20) | 136.6 м² |
| Апартамент №4 (ет. 20) | 102.8 м² |
| Апартамент №5 (ет. 20) | 65.6 м² |
| Апартамент №6 (ет. 20) | 102.8 м² |
| Апартамент №7 (ет. 20) | 75.8 м² |
| Апартамент №8 (ет. 20) | 136.6 м² |
| Апартамент №9 (ет. 20) | 102.8 м² |
| Апартамент №10 (ет. 20) | 58.4 м² |

| | |
|---|---|
| Разгъната застроена площ (РЗП) | 2 482.6 м² |
| Застроена площ (ЗП) | 1 102.8 м² |
| Апартамент №1 (ет. 21) | 136.8 м² |
| Апартамент №2 (ет. 21) | 55.4 м² |
| Апартамент №3 (ет. 21) | 136.6 м² |
| Апартамент №4 (ет. 21) | 102.8 м² |
| Апартамент №5 (ет. 21) | 65.6 м² |
| Апартамент №6 (ет. 21) | 102.8 м² |
| Апартамент №7 (ет. 21) | 75.8 м² |
| Апартамент №8 (ет. 21) | 136.6 м² |
| Апартамент №9 (ет. 21) | 102.8 м² |
| Апартамент №10 (ет. 21) | 58.4 м² |

| | |
|---|---|
| Разгъната застроена площ (РЗП) | 2 482.6 м² |
| Застроена площ (ЗП) | 1 102.8 м² |
| Апартамент №1 (ет. 22) | 136.8 м² |
| Апартамент №2 (ет. 22) | 55.4 м² |
| Апартамент №3 (ет. 22) | 136.6 м² |
| Апартамент №4 (ет. 22) | 102.8 м² |
| Апартамент №5 (ет. 22) | 65.6 м² |
| Апартамент №6 (ет. 22) | 102.8 м² |
| Апартамент №7 (ет. 22) | 75.8 м² |
| Апартамент №8 (ет. 22) | 136.6 м² |
| Апартамент №9 (ет. 22) | 102.8 м² |
| Апартамент №10 (ет. 22) | 58.4 м² |

| | |
|---|---|
| Разгъната застроена площ (РЗП) | 2 482.6 м² |
| Застроена площ (ЗП) | 1 102.8 м² |
| Апартамент №1 (ет. 23) | 136.8 м² |
| Апартамент №2 (ет. 23) | 55.4 м² |
| Апартамент №3 (ет. 23) | 136.6 м² |
| Апартамент №4 (ет. 23) | 102.8 м² |
| Апартамент №5 (ет. 23) | 65.6 м² |
| Апартамент №6 (ет. 23) | 102.8 м² |
| Апартамент №7 (ет. 23) | 75.8 м² |
| Апартамент №8 (ет. 23) | 136.6 м² |
| Апартамент №9 (ет. 23) | 102.8 м² |
| Апартамент №10 (ет. 23) | 58.4 м² |

| | |
|---|---|
| Разгъната застроена площ (РЗП) | 2 482.6 м² |
| Застроена площ (ЗП) | 1 102.8 м² |
| Апартамент №1 (ет. 24) | 136.8 м² |
| Апартамент №2 (ет. 24) | 55.4 м² |
| Апартамент №3 (ет. 24) | 136.6 м² |
| Апартамент №4 (ет. 24) | 102.8 м² |
| Апартамент №5 (ет. 24) | 65.6 м² |
| Апартамент №6 (ет. 24) | 102.8 м² |
| Апартамент №7 (ет. 24) | 75.8 м² |
| Апартамент №8 (ет. 24) | 136.6 м² |
| Апартамент №9 (ет. 24) | 102.8 м² |
| Апартамент №10 (ет. 24) | 58.4 м² |

| | |
|---|---|
| Разгъната застроена площ (РЗП) | 2 482.6 м² |
| Застроена площ (ЗП) | 1 102.8 м² |
| Апартамент №1 (ет. 25) | 136.8 м² |
| Апартамент №2 (ет. 25) | 55.4 м² |
| Апартамент №3 (ет. 25) | 136.6 м² |
| Апартамент №4 (ет. 25) | 102.8 м² |
| Апартамент №5 (ет. 25) | 65.6 м² |
| Апартамент №6 (ет. 25) | 102.8 м² |
| Апартамент №7 (ет. 25) | 75.8 м² |
| Апартамент №8 (ет. 25) | 136.6 м² |
| Апартамент №9 (ет. 25) | 102.8 м² |
| Апартамент №10 (ет. 25) | 58.4 м² |

| | |
|---|---|
| Разгъната застроена площ (РЗП) | 2 482.6 м² |
| Застроена площ (ЗП) | 1 102.8 м² |
| Апартамент №1 (ет. 26) | 136.8 м² |
| Апартамент №2 (ет. 26) | 55.4 м² |
| Апартамент №3 (ет. 26) | 136.6 м² |
| Апартамент №4 (ет. 26) | 102.8 м² |
| Апартамент №5 (ет. 26) | 65.6 м² |
| Апартамент №6 (ет. 26) | 102.8 м² |
| Апартамент №7 (ет. 26) | 75.8 м² |
| Апартамент №8 (ет. 26) | 136.6 м² |
| Апартамент №9 (ет. 26) | 102.8 м² |
| Апартамент №10 (ет. 26) | 58.4 м² |

| | |
|---|---|
| Разгъната застроена площ (РЗП) | 2 482.6 м² |
| Застроена площ (ЗП) | 1 102.8 м² |
| Апартамент №1 (ет. 27) | 136.8 м² |
| Апартамент №2 (ет. 27) | 55.4 м² |
| Апартамент №3 (ет. 27) | 136.6 м² |
| Апартамент №4 (ет. 27) | 102.8 м² |
| Апартамент №5 (ет. 27) | 65.6 м² |
| Апартамент №6 (ет. 27) | 102.8 м² |
| Апартамент №7 (ет. 27) | 75.8 м² |
| Апартамент №8 (ет. 27) | 136.6 м² |
| Апартамент №9 (ет. 27) | 102.8 м² |
| Апартамент №10 (ет. 27) | 58.4 м² |

| | |
|---|---|
| Разгъната застроена площ (РЗП) | 2 482.6 м² |
| Застроена площ (ЗП) | 1 102.8 м² |
| Апартамент №1 (ет. 28) | 136.8 м² |
| Апартамент №2 (ет. 28) | 55.4 м² |
| Апартамент №3 (ет. 28) | 136.6 м² |
| Апартамент №4 (ет. 28) | 102.8 м² |
| Апартамент №5 (ет. 28) | 65.6 м² |
| Апартамент №6 (ет. 28) | 102.8 м² |
| Апартамент №7 (ет. 28) | 75.8 м² |
| Апартамент №8 (ет. 28) | 136.6 м² |
| Апартамент №9 (ет. 28) | 102.8 м² |
| Апартамент №10 (ет. 28) | 58.4 м² |

| | |
|---|---|
| Разгъната застроена площ (РЗП) | 2 482.6 м² |
| Застроена площ (ЗП) | 1 102.8 м² |
| Апартамент №1 (ет. 29) | 136.8 м² |
| Апартамент №2 (ет. 29) | 55.4 м² |
| Апартамент №3 (ет. 29) | 136.6 м² |
| Апартамент №4 (ет. 29) | 102.8 м² |
| Апартамент №5 (ет. 29) | 65.6 м² |
| Апартамент №6 (ет. 29) | 102.8 м² |
| Апартамент №7 (ет. 29) | 75.8 м² |
| Апартамент №8 (ет. 29) | 136.6 м² |
| Апартамент №9 (ет. 29) | 102.8 м² |
| Апартамент №10 (ет. 29) | 58.4 м² |

| | |
|---|---|
| Разгъната застроена площ (РЗП) | 2 482.6 м² |
| Застроена площ (ЗП) | 1 102.8 м² |
| Апартамент №1 (ет. 30) | 136.8 м² |
| Апартамент №2 (ет. 30) | 55.4 м² |
| Апартамент №3 (ет. 30) | 136.6 м² |
| Апартамент №4 (ет. 30) | 102.8 м² |
| Апартамент №5 (ет. 30) | 65.6 м² |
| Апартамент №6 (ет. 30) | 102.8 м² |
| Апартамент №7 (ет. 30) | 75.8 м² |
| Апартамент №8 (ет. 30) | 136.6 м² |
| Апартамент №9 (ет. 30) | 102.8 м² |
| Апартамент №10 (ет. 30) | 58.4 м² |

| | |
|---|---|
| Разгъната застроена площ (РЗП) | 2 482.6 м² |
| Застроена площ (ЗП) | 1 102.8 м² |
| Апартамент №1 (ет. 31) | 136.8 м² |
| Апартамент №2 (ет. 31) | 55.4 м² |
| Апартамент №3 (ет. 31) | 136.6 м² |
| Апартамент №4 (ет. 31) | 102.8 м² |
| Апартамент №5 (ет. 31) | 65.6 м² |
| Апартамент №6 (ет. 31) | 102.8 м² |
| Апартамент №7 (ет. 31) | 75.8 м² |
| Апартамент №8 (ет. 31) | 136.6 м² |
| Апартамент №9 (ет. 31) | 102.8 м² |
| Апартамент №10 (ет. 31) | 58.4 м² |

| | |
|---|---|
| Разгъната застроена площ (РЗП) | 2 482.6 м² |
| Застроена площ (ЗП) | 1 102.8 м² |
| Апартамент №1 (ет. 32) | 136.8 м² |
| Апартамент №2 (ет. 32) | 55.4 м² |
| Апартамент №3 (ет. 32) | 136.6 м² |
| Апартамент №4 (ет. 32) | 102.8 м² |
| Апартамент №5 (ет. 32) | 65.6 м² |
| Апартамент №6 (ет. 32) | 102.8 м² |
| Апартамент №7 (ет. 32) | 75.8 м² |
| Апартамент №8 (ет. 32) | 136.6 м² |
| Апартамент №9 (ет. 32) | 102.8 м² |
| Апартамент №10 (ет. 32) | 58.4 м² |

| | |
|---|---|
| Разгъната застроена площ (РЗП) | 2 482.6 м² |
| Застроена площ (ЗП) | 1 102.8 м² |
| Апартамент №1 (ет. 33) | 136.8 м² |
| Апартамент №2 (ет. 33) | 55.4 м² |
| Апартамент №3 (ет. 33) | 136.6 м² |
| Апартамент №4 (ет. 33) | 102.8 м² |
| Апартамент №5 (ет. 33) | 65.6 м² |
| Апартамент №6 (ет. 33) | 102.8 м² |
| Апартамент №7 (ет. 33) | 75.8 м² |
| Апартамент №8 (ет. 33) | 136.6 м² |
| Апартамент №9 (ет. 33) | 102.8 м² |
| Апартамент №10 (ет. 33) | 58.4 м² |

| | |
|---|---|
| Разгъната застроена площ (РЗП) | 2 482.6 м² |
| Застроена площ (ЗП) | 1 102.8 м² |
| Апартамент №1 (ет. 34) | 136.8 м² |
| Апартамент №2 (ет. 34) | 55.4 м² |
| Апартамент №3 (ет. 34) | 136.6 м² |
| Апартамент №4 (ет. 34) | 102.8 м² |
| Апартамент №5 (ет. 34) | 65.6 м² |
| Апартамент №6 (ет. 34) | 102.8 м² |
| Апартамент №7 (ет. 34) | 75.8 м² |
| Апартамент №8 (ет. 34) | 136.6 м² |
| Апартамент №9 (ет. 34) | 102.8 м² |
| Апартамент №10 (ет. 34) | 58.4 м² |

| | |
|---|---|
| Разгъната застроена площ (РЗП) | 2 482.6 м² |
| Застроена площ (ЗП) | 1 102.8 м² |
| Апартамент №1 (ет. 35) | 136.8 м² |
| Апартамент №2 (ет. 35) | 55.4 м² |
| Апартамент №3 (ет. 35) | 136.6 м² |
| Апартамент №4 (ет. 35) | 102.8 м² |
| Апартамент №5 (ет. 35) | 65.6 м² |
| Апартамент №6 (ет. 35) | 102.8 м² |
| Апартамент №7 (ет. 35) | 75.8 м² |
| Апартамент №8 (ет. 35) | 136.6 м² |
| Апартамент №9 (ет. 35) | 102.8 м² |
| Апартамент №10 (ет. 35) | 58.4 м² |

| | |
|---|---|
| Разгъната застроена площ (РЗП) | 2 482.6 м² |
| Застроена площ (ЗП) | 1 102.8 м² |
| Апартамент №1 (ет. 36) | 136.8 м² |
| Апартамент №2 (ет. 36) | 55.4 м² |
| Апартамент №3 (ет. 36) | 136.6 м² |
| Апартамент №4 (ет. 36) | 102.8 м² |
| Апартамент №5 (ет. 36) | 65.6 м² |
| Апартамент №6 (ет. 36) | 102.8 м² |
| Апартамент №7 (ет. 36) | 75.8 м² |
| Апартамент №8 (ет. 36) | 136.6 м² |
| Апартамент №9 (ет. 36) | 102.8 м² |
| Апартамент №10 (ет. 36) | 58.4 м² |

| | |
|---|---|
| Разгъната застроена площ (РЗП) | 2 482.6 м² |
| Застроена площ (ЗП) | 1 102.8 м² |
| Апартамент №1 (ет. 37) | 136.8 м² |
| Апартамент №2 (ет. 37) | 55.4 м² |
| Апартамент №3 (ет. 37) | 136.6 м² |
| Апартамент №4 (ет. 37) | 102.8 м² |
| Апартамент №5 (ет. 37) | 65.6 м² |
| Апартамент №6 (ет. 37) | 102.8 м² |
| Апартамент №7 (ет. 37) | 75.8 м² |
| Апартамент №8 (ет. 37) | 136.6 м² |
| Апартамент №9 (ет. 37) | 102.8 м² |
| Апартамент №10 (ет. 37) | 58.4 м² |

| | |
|---|---|
| Разгъната застроена площ (РЗП) | 2 482.6 м² |
| Застроена площ (ЗП) | 1 102.8 м² |
| Апартамент №1 (ет. 38) | 136.8 м² |
| Апартамент №2 (ет. 38) | 55.4 м² |
| Апартамент №3 (ет. 38) | 136.6 м² |
| Апартамент №4 (ет. 38) | 102.8 м² |
| Апартамент №5 (ет. 38) | 65.6 м² |
| Апартамент №6 (ет. 38) | 102.8 м² |
| Апартамент №7 (ет. 38) | 75.8 м² |
| Апартамент №8 (ет. 38) | 136.6 м² |
| Апартамент №9 (ет. 38) | 102.8 м² |
| Апартамент №10 (ет. 38) | 58.4 м² |

| | |
|---|---|
| Разгъната застроена площ (РЗП) | 2 482.6 м² |
| Застроена площ (ЗП) | 1 102.8 м² |
| Апартамент №1 (ет. 39) | 136.8 м² |
| Апартамент №2 (ет. 39) | 55.4 м² |
| Апартамент №3 (ет. 39) | 136.6 м² |
| Апартамент №4 (ет. 39) | 102.8 м² |
| Апартамент №5 (ет. 39) | 65.6 м² |
| Апартамент №6 (ет. 39) | 102.8 м² |
| Апартамент №7 (ет. 39) | 75.8 м² |
| Апартамент №8 (ет. 39) | 136.6 м² |
| Апартамент №9 (ет. 39) | 102.8 м² |
| Апартамент №10 (ет. 39) | 58.4 м² |

| | |
|---|---|
| Разгъната застроена площ (РЗП) | 2 482.6 м² |
| Застроена площ (ЗП) | 1 102.8 м² |
| Апартамент №1 (ет. 40) | 136.8 м² |
| Апартамент №2 (ет. 40) | 55.4 м² |
| Апартамент №3 (ет. 40) | 136.6 м² |
| Апартамент №4 (ет. 40) | 102.8 м² |
| Апартамент №5 (ет. 40) | 65.6 м² |
| Апартамент №6 (ет. 40) | 102.8 м² |
| Апартамент №7 (ет. 40) | 75.8 м² |
| Апартамент №8 (ет. 40) | 136.6 м² |
| Апартамент №9 (ет. 40) | 102.8 м² |
| Апартамент №10 (ет. 40) | 58.4 м² |

| | |
|---|---|
| Разгъната застроена площ (РЗП) | 2 482.6 м² |
| Застроена площ (ЗП) | 1 102.8 м² |
| Апартамент №1 (ет. 41) | 136.8 м² |
| Апартамент №2 (ет. 41) | 55.4 м² |
| Апартамент №3 (ет. 41) | 136.6 м² |
| Апартамент №4 (ет. 41) | 102.8 м² |
| Апартамент №5 (ет. 41) | 65.6 м² |
| Апартамент №6 (ет. 41) | 102.8 м² |
| Апартамент №7 (ет. 41) | 75.8 м² |
| Апартамент №8 (ет. 41) | 136.6 м² |
| Апартамент №9 (ет. 41) | 102.8 м² |
| Апартамент №10 (ет. 41) | 58.4 м² |

| | |
|---|---|
| Разгъната застроена площ (РЗП) | 2 482.6 м² |
| Застроена площ (ЗП) | 1 102.8 м² |
| Апартамент №1 (ет. 42) | 136.8 м² |
| Апартамент №2 (ет. 42) | 55.4 м² |
| Апартамент №3 (ет. 42) | 136.6 м² |
| Апартамент №4 (ет. 42) | 102.8 м² |
| Апартамент №5 (ет. 42) | 65.6 м² |
| Апартамент №6 (ет. 42) | 102.8 м² |
| Апартамент №7 (ет. 42) | 75.8 м² |
| Апартамент №8 (ет. 42) | 136.6 м² |
| Апартамент №9 (ет. 42) | 102.8 м² |
| Апартамент №10 (ет. 42) | 58.4 м² |

| | |
|---|---|
| Разгъната застроена площ (РЗП) | 2 482.6 м² |
| Застроена площ (ЗП) | 1 102.8 м² |
| Апартамент №1 (ет. 43) | 136.8 м² |
| Апартамент №2 (ет. 43) | 55.4 м² |
| Апартамент №3 (ет. 43) | 136.6 м² |
| Апартамент №4 (ет. 43) | 102.8 м² |
| Апартамент №5 (ет. 43) | 65.6 м² |
| Апартамент №6 (ет. 43) | 102.8 м² |
| Апартамент №7 (ет. 43) | 75.8 м² |
| Апартамент №8 (ет. 43) | 136.6 м² |
| Апартамент №9 (ет. 43) | 102.8 м² |
| Апартамент №10 (ет. 43) | 58.4 м² |

| | |
|---|---|
| Разгъната застроена площ (РЗП) | 2 482.6 м² |
| Застроена площ (ЗП) | 1 102.8 м² |
| Апартамент №1 (ет. 44) | 136.8 м² |
| Апартамент №2 (ет. 44) | 55.4 м² |
| Апартамент №3 (ет. 44) | 136.6 м² |
| Апартамент №4 (ет. 44) | 102.8 м² |
| Апартамент №5 (ет. 44) | 65.6 м² |
| Апартамент №6 (ет. 44) | 102.8 м² |
| Апартамент №7 (ет. 44) | 75.8 м² |
| Апартамент №8 (ет. 44) | 136.6 м² |
| Апартамент №9 (ет. 44) | 102.8 м² |
| Апартамент №10 (ет. 44) | 58.4 м² |

| | |
|---|---|
| Разгъната застроена площ (РЗП) | 2 482.6 м² |
| Застроена площ (ЗП) | 1 102.8 м² |
| Апартамент №1 (ет. 45) | 136.8 м² |
| Апартамент №2 (ет. 45) | 55.4 м² |
| Апартамент №3 (ет. 45) | 136.6 м² |
| Апартамент №4 (ет. 45) | 102.8 м² |
| Апартамент №5 (ет. 45) | 65.6 м² |
| Апартамент №6 (ет. 45) | 102.8 м² |
| Апартамент №7 (ет. 45) | 75.8 м² |
| Апартамент №8 (ет. 45) | 136.6 м² |
| Апартамент №9 (ет. 45) | 102.8 м² |
| Апартамент №10 (ет. 45) | 58.4 м² |

| | |
|---|---|
| Разгъната застроена площ (РЗП) | 2 482.6 м² |
| Застроена площ (ЗП) | 1 102.8 м² |
| Апартамент №1 (ет. 46) | 136.8 м² |
| Апартамент №2 (ет. 46) | 55.4 м² |
| Апартамент №3 (ет. 46) | 136.6 м² |
| Апартамент №4 (ет. 46) | 102.8 м² |
| Апартамент №5 (ет. 46) | 65.6 м² |
| Апартамент №6 (ет. 46) | 102.8 м² |
| Апартамент №7 (ет. 46) | 75.8 м² |
| Апартамент №8 (ет. 46) | 136.6 м² |
| Апартамент №9 (ет. 46) | 102.8 м² |
| Апартамент №10 (ет. 46) | 58.4 м² |

| | |
|---|---|
| Разгъната застроена площ (РЗП) | 2 482.6 м² |
| Застроена площ (ЗП) | 1 102.8 м² |
| Апартамент №1 (ет. 47) | 136.8 м² |
| Апартамент №2 (ет. 47) | 55.4 м² |
| Апартамент №3 (ет. 47) | 136.6 м² |
| Апартамент №4 (ет. 47) | 102.8 м² |
| Апартамент №5 (ет. 47) | 65.6 м² |
| Апартамент №6 (ет. 47) | 102.8 м² |
| Апартамент №7 (ет. 47) | 75.8 м² |
| Апартамент №8 (ет. 47) | 136.6 м² |
| Апартамент №9 (ет. 47) | 102.8 м² |
| Апартамент №10 (ет. 47) | 58.4 м² |

| | |
|---|---|
| Разгъната застроена площ (РЗП) | 2 482.6 м² |
| Застроена площ (ЗП) | 1 102.8 м² |
| Апартамент №1 (ет. 48) | 136.8 м² |
| Апартамент №2 (ет. 48) | 55.4 м² |
| Апартамент №3 (ет. 48) | 136.6 м² |
| Апартамент №4 (ет. 48) | 102.8 м² |
| Апартамент №5 (ет. 48) | 65.6 м² |
| Апартамент №6 (ет. 48) | 102.8 м² |
| Апартамент №7 (ет. 48) | 75.8 м² |
| Апартамент №8 (ет. 48) | 136.6 м² |
| Апартамент №9 (ет. 48) | 102.8 м² |
| Апартамент №10 (ет. 48) | 58.4 м² |

| | |
|---|---|
| Разгъната застроена площ (РЗП) | 2 482.6 м² |
| Застроена площ (ЗП) | 1 102.8 м² |
| Апартамент №1 (ет. 49) | 136.8 м² |
| Апартамент №2 (ет. 49) | 55.4 м² |
| Апартамент №3 (ет. 49) | 136.6 м² |
| Апартамент №4 (ет. 49) | 102.8 м² |
| Апартамент №5 (ет. 49) | 65.6 м² |
| Апартамент №6 (ет. 49) | 102.8 м² |
| Апартамент №7 (ет. 49) | 75.8 м² |
| Апартамент №8 (ет. 49) | 136.6 м

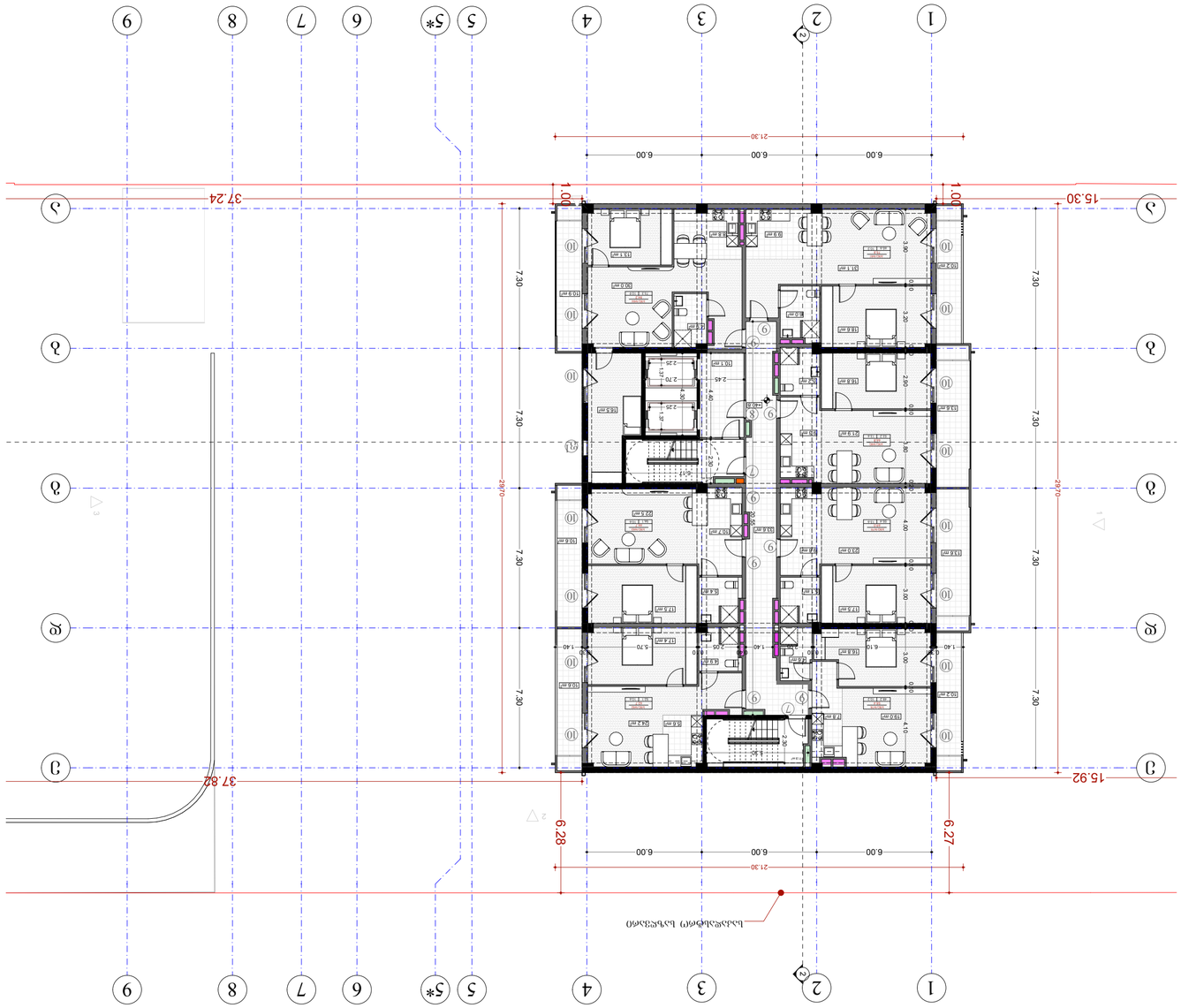


| | |
|---|---|
| drawing | Фасада |
| date of issue | 20.06.2024 |
| scale | 1:200 |
| stage | Project |
| paper size | A2 |
| file name | |
| pages | |

| | |
|---|---|
| | Жилищна сграда с 4 самостоятелни обекта, магазини и подземен гараж |
| | гр. Пловдив, ул. "Хаджи Димитър" № 1 |
| architecture | |
| | |
| | |
|

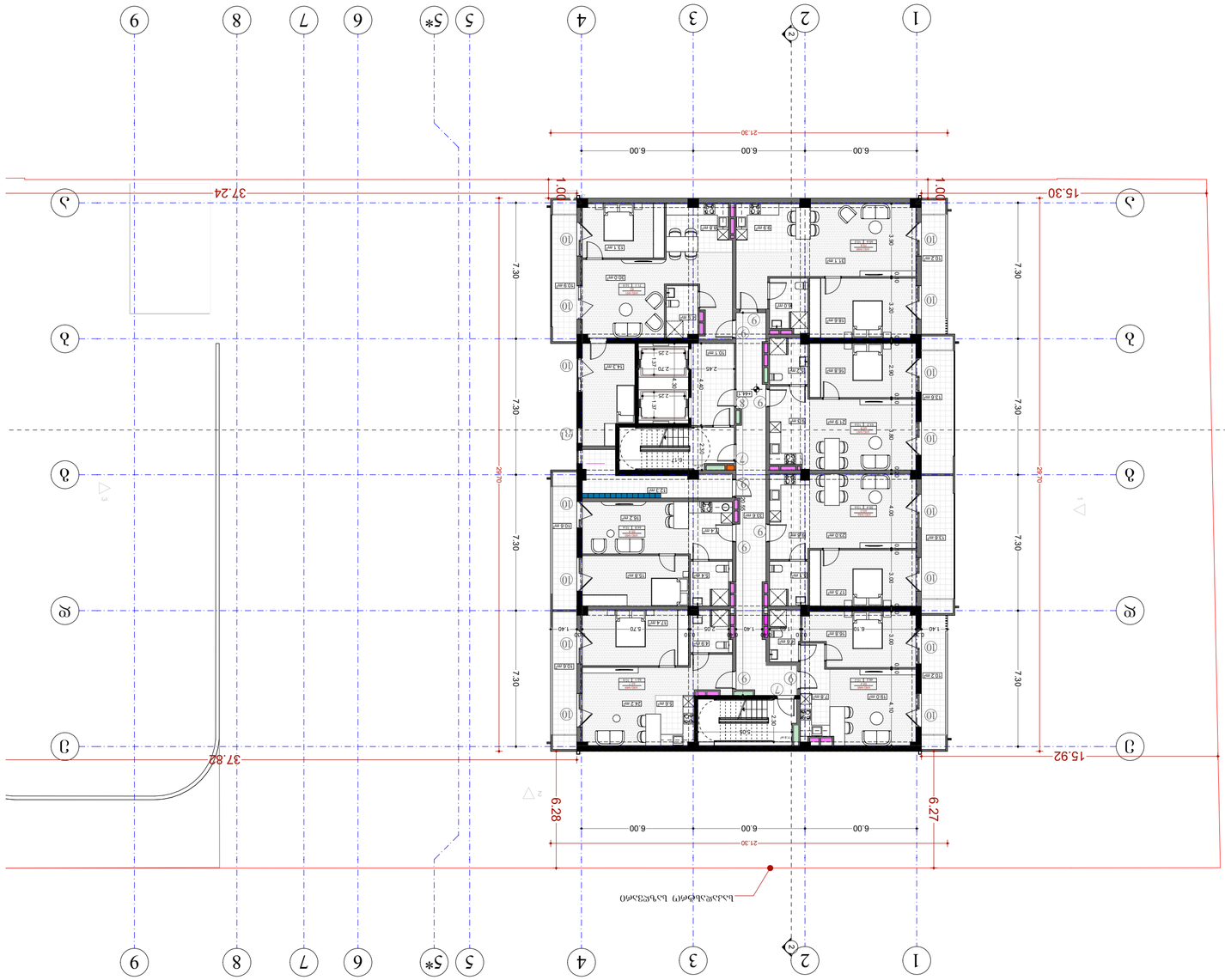


| | |
|---|---|
| ՀԱՏԱԿ | ծրագրի փուլ project phase |
| ՀԱՍՑԵ | ծրագրի անվանում project name |
| ՀԱՍՑԵԻ ՀԱՍՑԵ | շենքի հասցե building address |
| ՀՈՂԱՄԱՍ | հողամաս land plot |
| ՀԱՃԱԽՈՐԴ | հաճախորդ client |
| ՀԱՍՑԵ | հասցե address |

| | | |
|---|---|---|
| ՊԱՇՏՈՆԱՏԱՐ | անուն ազգանուն | ստորագրություն |
| position | name surname | signature |
| տնօրեն director | Անդրեյ Հարությունյան | |
| ճարտարապետ architect | Ովսաննա Զաքարեանի | |
| ճարտարապետ architect | | |
| կոնստրուկտոր constructor | | |
| ճարտարապետություն architecture | | |

| | |
|---|---|
| գծագրություն drawing | ավարտման ամսաթիվ date of issue |
| 20.06.2024 | |
| մասշտաբ scale | 1:200 |
| փուլ stage | Project |
| թղթի չափսը paper size | A2 |
| ֆայլի անվանումը file name | |
| թերթերի քանակը papers | |

ՀԱՅԱՍՏԱՆԻ ՀԱՆՐԱՊԵՏՈՒԹՅԱՆ ԿԱՊԱՆ ՔԱՂԱՔԻ ՀԱՍԱՐԱԿԱԿԱՆ ԿԱՌԱՎԱՐՄԱՆ ՏԱՐԱԾՔԱՅԻՆ ՄԱՐՄՆԻ ՃԱՐՏԱՐԱՊԵՏԱԿԱՆ ՎԱՐՉԱՊԵՏԱՐԱՆ

ՍԱՀՄԱՆԱՓԱԿ ՊԱՏԱՍԽԱՆԱՏՎՈՒԹՅԱՄԲ

ՀՀ Սյունիքի մարզ, ք. Կապան, 3 Ալեքսանդր Մանթաշյան փող., շ. 1, 0.1, 0.08, 0.08, 195

+(374 28) 30 30 30 հեռ./ факс +995 557 30 30 30

www.newmax.gr info@newmax.gr

LTD "NEW MAX"
N3 Office .3 Alexandr Mantashyan str.
Kapan, Armenia ID. 40495759

NEW MAX
ARCHITECTURE & URBAN PLANNING

ՆՇՈՒՄՆԵՐ NOTES

- ԿԱՌՈՒՑՎԱԾՔԻ ՄԱՍԻՆ ՏԵՍ ՀԱՏԱԿ ԱՇԽԱՏԱՆՔԱՅԻՆ ՆԱԽԱԳԾԵՐԻ ՀԱՄԱՐ
- ՀԱՍԱՐԱԿԱԿԱՆ ՕԳՏԱԳՈՐԾՄԱՆ ՆՊԱՏԱԿՈՎ ՍԱՀՄԱՆՎՈՂ ՏԱՐԱԾՔՈՒՄ ԱՆՀՐԱԺԵՇՏ Է ՀԱՄԱՁԱՅՆԵՑՆԵԼ ՀՀ ԿԱՌԱՎԱՐՈՒԹՅԱՆ ՏԱՐԱԾՔԱՅԻՆ ՄԱՐՄՆԻ ՃԱՐՏԱՐԱՊԵՏԱԿԱՆ ՎԱՐՉԱՊԵՏԱՐԱՆԻ ՀԵՏ

ՀՈՂԱՄԱՍԻ ՀԱՇՎԱՐԿԱՅԻՆ ՏՎՅԱԼՆԵՐ

| | | | | |
|---|---|---|---|---|
| ՀՈՂԱՄԱՍ | ՀՈՂԱՄԱՍԻ ՄԱԿԵՐԵՍ | ՀՈՂԱՄԱՍԻ ՍԱՀՄԱՆԱՓԱԿՎԱԾ ՄԱԿԵՐԵՍ | ՀՈՂԱՄԱՍԻ ՕԳՏԱԳՈՐԾՄԱՆ ՆՊԱՏԱԿԸ | ՀՈՂԱՄԱՍԻ ՀԱՍՑԵ |
| 02-044-1-0080 | 1,500 ք.մ | 1,500 ք.մ | Բնակելի և հասարակական կառուցապատման | ՀՀ, Սյունիքի մարզ, ք. Կապան, Ալեքսանդր Մանթաշյան փող., շ. 1, 0.1, 0.08, 0.08, 195 |

ՀՈՂԱՄԱՍԻ ՕԳՏԱԳՈՐԾՄԱՆ ՊԱՅՄԱՆՆԵՐ

| | | | | |
|---|---|---|---|---|
| ՀՈՂԱՄԱՍ | ՀՈՂԱՄԱՍԻ ՕԳՏԱԳՈՐԾՄԱՆ ՆՊԱՏԱԿԸ | ՀՈՂԱՄԱՍԻ ՄԱԿԵՐԵՍԱՅԻՆ ՏՈԿՈՍԸ | ՀՈՂԱՄԱՍԻ ԿԱՌՈՒՑԱՊԱՏՄԱՆ ՏՈԿՈՍԸ | ՀՈՂԱՄԱՍԻ ԿԱՌՈՒՑԱՊԱՏՄԱՆ ԲԱՐՁՐՈՒԹՅՈՒՆԸ |
| 02-044-1-0080 | Բնակելի և հասարակական կառուցապատման | 0.4 | 1.2 | 4 |

ՀՈՂԱՄԱՍԻ ԿԱՌՈՒՑԱՊԱՏՄԱՆ ՊԱՅՄԱՆՆԵՐ

| | | | | | | |
|---|---|---|---|---|---|---|
| ՀՈՂԱՄԱՍ | ՀՈՂԱՄԱՍԻ ԿԱՌՈՒՑԱՊԱՏՄԱՆ ՏԵՍԱԿԸ | ՀՈՂԱՄԱՍԻ ԿԱՌՈՒՑԱՊԱՏՄԱՆ ԲԱՐՁՐՈՒԹՅՈՒՆԸ | ՀՈՂԱՄԱՍԻ ԿԱՌՈՒՑԱՊԱՏՄԱՆ ՏՈԿՈՍԸ | ՀՈՂԱՄԱՍԻ ՄԱԿԵՐԵՍԱՅԻՆ ՏՈԿՈՍԸ | ՀՈՂԱՄԱՍԻ ՕԳՏԱԳՈՐԾՄԱՆ ՆՊԱՏԱԿԸ | ՀՈՂԱՄԱՍԻ ՀԱՍՑԵ |
| 02-044-1-0080 | Ազատ կառուցապատման | 4 | 0.4 | 1.2 

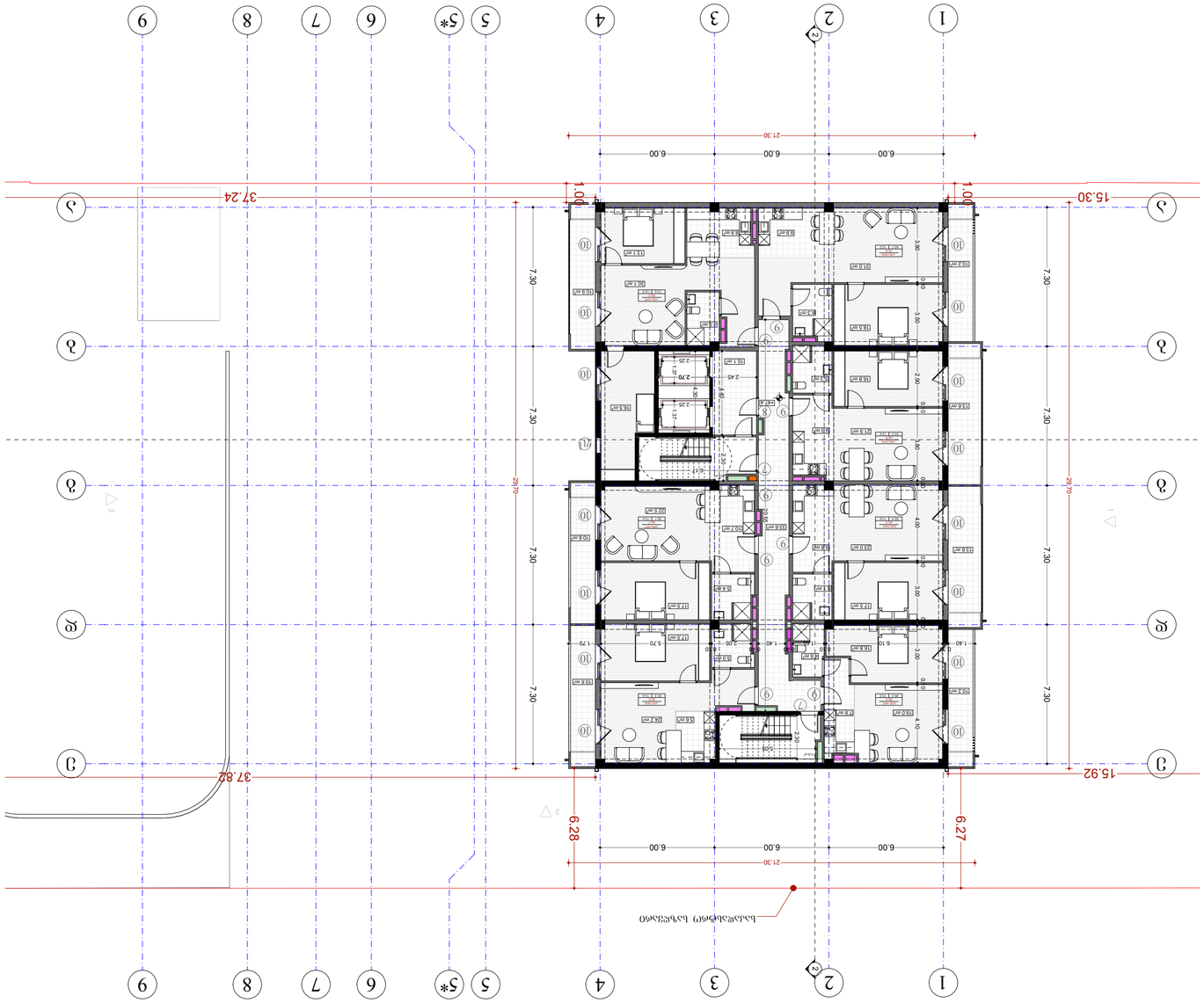


| | |
|---|---|
| проект | Жилищна сграда, състояща се от 4 жилищни сгради, с общо 48 броя апартаменти, 4 броя магазини, 4 броя офиси, 4 броя кафе-сладкарници, 4 броя фитнес зали, 4 броя детски кътове, 4 броя перални, 4 броя складове, 4 броя паркоместа, 4 броя трафопости, 4 броя ВиК помещения, 4 броя ел. помещения, 4 броя ОВК помещения, 4 броя асансьорни помещения, 4 броя стълбищни клетки, 4 броя рампи, 4 броя площадки за отпадъци, 4 броя площадки за рециклиране, 4 броя площадки за озеленяване, 4 броя площадки за спорт, 4 броя площадки за игра, 4 броя площадки за отдих, 4 броя площадки за разходки, 4 броя площадки за паркиране, 4 броя площадки за зареждане на електромобили, 4 броя площадки за зареждане на велосипеди, 4 броя площадки за зареждане на мотоциклети, 4 броя площадки за зареждане на скутери, 4 броя площадки за зареждане на електрически автомобили, 4 броя площадки за зареждане на електрически велосипеди, 4 броя площадки за зареждане на електрически мотоциклети, 4 броя площадки за зареждане на електрически скутери |
| client | Общински съвет, 8000 Бургас, ул. Александровска 26, тел. 056/ 81 33 36 |
| address | Бургас, ул. Александровска 26, 8000 Бургас, България, тел. 056/ 81 33 36, факс 056/ 81 33 37, e-mail: info@burgas.bg, www.burgas.bg |
| position | Главен архитект |
| name surname | Арх. Петър Петров |
| signature | |
| director | Инж. Георги Димитров |
| author | Арх. Мария Стоянова |
| architect | Арх. Димитър Николов |
| architect | Арх. Елена Василева |
| constructor | Инж. Иван Христов |
| architecture | Архитектура |
| date of issue | 20.06.2024 |
| scale | 1:200 |
| stage | Проект |
| paper size | A2 |
| file name | |
| pages | |

**Забележки:**

- Всички размери са в метри, освен ако не е посочено друго.
- Всички строителни материали трябва да отговарят на изискванията на БДС и Наредба № 7 за строителство.
- Всички строителни работи трябва да се извършват от лицензирани строители.
- Всички строителни работи трябва да се извършват в съответствие с одобрения проект.
- Всички строителни работи трябва да се извършват в съответствие с разрешението за строеж.
- Всички строителни работи трябва да се извършват в съответствие с плана за безопасност и здраве.
- Всички строителни работи трябва да се извършват в съответствие с плана за управление на строителните отпадъци.
- Всички строителни работи трябва да се извършват в съответствие с плана за управление на строителните площадки.
- Всички строителни работи трябва да се извършват в съответствие с плана за управление на строителните дейности.
- Всички строителни работи трябва да се извършват в съответствие с плана за управление на строителните ресурси.
- Всички строителни работи трябва да се извършват в съответствие с плана за управление на строителните рискове.
- Всички строителни работи трябва да се извършват в съответствие с плана за управление на строителните качества.
- Всички строителни работи трябва да се извършват в съответствие с плана за управление на строителните разходи.
- Всички строителни работи трябва да се извършват в съответствие с плана за управление на строителните срокове.
- Всички строителни работи трябва да се извършват в съответствие с плана за управление на строителните комуникации.
- Всички строителни работи трябва да се извършват в съответствие с плана за управление на строителните доставки.
- Всички строителни работи трябва да се извършват в съответствие с плана за управление на строителните човешки ресурси.
- Всички строителни работи трябва да се извършват в съответствие с плана за управление на строителните финансови ресурси.
- Всички строителни работи трябва да се извършват в съответствие с плана за управление на строителните информационни ресурси.
- Всички строителни работи трябва да се извършват в съответствие с плана за управление на строителните технологични ресурси.
- Всички строителни работи трябва да се извършват в съответствие с плана за управление на строителните екологични ресурси.
- Всички строителни работи трябва да се извършват в съответствие с плана за управление на строителните социални ресурси.
- Всички строителни работи трябва да се извършват в съответствие с плана за управление на строителните икономически ресурси.
- Всички строителни работи трябва да се извършват в съответствие с плана за управление на строителните правни ресурси.
- Всички строителни работи трябва да се извършват в съответствие с плана за управление на строителните административни ресурси.
- Всички строителни работи трябва да се извършват в съответствие с плана за управление на строителните финансови ресурси.
- Всички строителни работи трябва да се извършват в съответствие с плана за управление на строителните информационни ресурси.
- Всички строителни работи трябва да се извършват в съответствие с плана за управление на строителните технологични ресурси.
- Всички строителни работи трябва да се извършват в съответствие с плана за управление на строителните екологични ресурси.
- Всички строителни работи трябва да се извършват в съответствие с плана за управление на строителните социални ресурси.
- Всички строителни работи трябва да се извършват в съответствие с плана за управление на строителните икономически ресурси.
- Всички строителни работи трябва да се извършват в съответствие с плана за управление на строителните правни ресурси.
- Всички строителни работи трябва да се извършват в съответствие с плана за управление на строителните административни ресурси.

**Апартаменти:**

- Апартамент **N92** (двустаен) – 58.5 м²
  Обща площ: 48.3 м²
  Площ за живеене: 10.2 м²
- Апартамент **N93** (двустаен) – 69 м²
  Обща площ: 55.4 м²
  Площ за живеене: 13.6 м²
- Апартамент **N94** (двустаен) – 66.9 м²
  Обща площ: 53.3 м²
  Площ за живеене: 13.6 м²
- Апартамент **N95** (двустаен) – 79.9 м²
  Обща площ: 65.7 м²
  Площ за живеене: 10.2 м²
- Апартамент **N96** (двустаен) – 62.9 м²
  Обща площ: 52.3 м²
  Площ за живеене: 10.6 м²
- Апартамент **N97** (двустаен) – 66.7 м²
  Обща площ: 56.1 м²
  Площ за живеене: 10.6 м²
- Апартамент **N98** (двустаен) – 84.4 м²
  Обща площ: 73.5 м²
  Площ за живеене: 10.9 м²

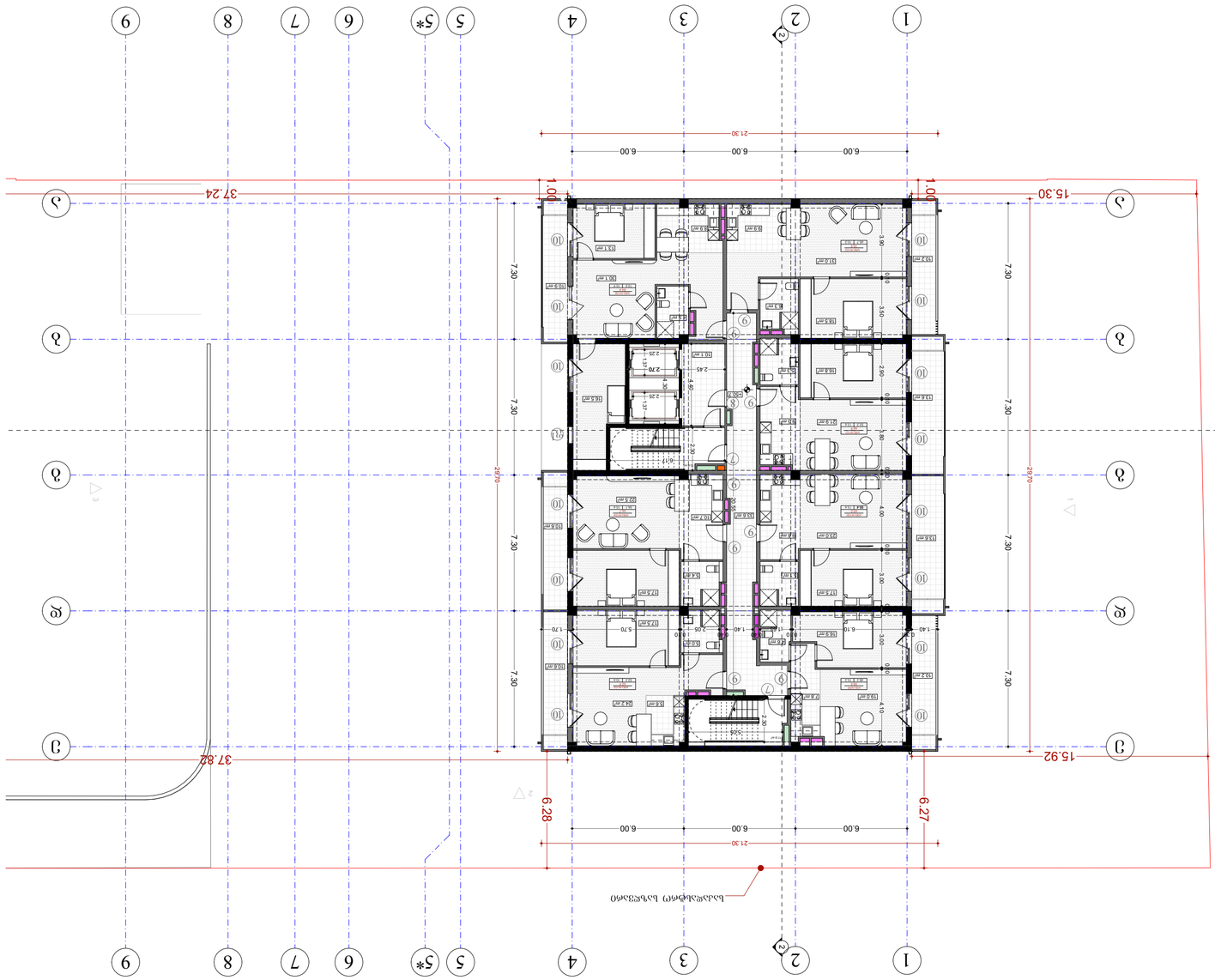


| | |
|---|---|
| project | Жилой комплекс с подземной автостоянкой и встроенными помещениями общественного назначения |
| client | ЧП "Завод ЖБИ №1", г. Минск, ул. Кульман, 3, пом. 1Н, тел. 8 (017) 404-61-33-35 |
| address | Республика Беларусь, г. Минск, Ленинский район, ул. Кульман, 3, пом. 1Н, тел. 8 (017) 404-61-33-35 |

| position | name surname | signature |
|---|---|---|
| director | Гамгия Кахабадзе | |
| author | Овчинников Эдуард Александрович | |
| architect | Овчинников Эдуард Александрович | |
| architect | Заславская Ольга Николаевна | |
| constructor | | |
| architecture | Архитектурно-строительное бюро | |

| | |
|---|---|
| drawing | Генплан |
| date of issue | 20.06.2024 |
| scale | 1:200 |
| stage | Проект |
| paper size | A2 |
| file name | |
| pages | |

| | |
|---|---|
| ООО "ЦЕНТР ПРОЕКТНЫХ РЕШЕНИЙ" г. Минск, ул. Кульман, 3, пом. 1Н, тел. 8 (017) 404-61-33-35 | |
| ЗАО "NEW MAX" г. Минск, ул. Кульман, 3, пом. 1Н, тел. 8 (017) 404-61-33-35 | |

NEW MAX
АРХИТЕКТУРА И СТРОИТЕЛЬСТВО

ЗАО "NEW MAX"
Республика Беларусь, г. Минск, ул. Кульман, 3, пом. 1Н
тел. / факс (017) 404-61-33-35
www.newmax.by info@newmax.by

Главный архитектор Овчинников Э.А. 8-0495737-79

notes

- Генплан выполнен на топографической основе в системе координат МСК-77 (Минская область, 2011 г.) в Балтийской системе высот 1977 г.
- Система координат местная, принята условно.
- Отметки даны в метрах.
- Привязка здания к осям координат.
- Ведомость элементов благоустройства территории.
- Ведомость малых архитектурных форм.
- Ведомость покрытий.
- Ведомость ограждений.
- Ведомость площадок.
- Ведомость озеленения.
- Ведомость площадок.
- Ведомость ограждений.
- Ведомость покрытий.
- Ведомость малых архитектурных форм.
- Ведомость элементов благоустройства территории.

Жилой комплекс с подземной автостоянкой и встроенными помещениями общественного назначения

Зона **N99** (Ж3(Ф(т) Ж3Ф0(т)Ж0-58.5 ш²)
Ж(Б(т)Ж(Ж2Ж2Ж2Ж0 Ж3Ф0(т)Ж0 483 ш²
Ж4Ф3Ж3Ж2Ж(т) 10.2 ш²

Зона **N100** (Ж3(Ф0(т) Ж3Ф0(т)Ж0-69 ш²)
Ж(Б(т)Ж(Ж2Ж2Ж2Ж0 Ж3Ф0(т)Ж0 554 ш²
Ж4Ф3Ж3Ж2Ж(т) 13.6 ш²

Зона **N101** (Ж3(Ф0(т) Ж3Ф0(т)Ж0-66.9 ш²)
Ж(Б(т)Ж(Ж2Ж2Ж2Ж0 Ж3Ф0(т)Ж0 533 ш²
Ж4Ф3Ж3Ж2Ж(т) 13.6 ш²

Зона **N102** (Ж3(Ф0(т) Ж3Ф0(т)Ж0-75.9 ш²)
Ж(Б(т)Ж(Ж2Ж2Ж2Ж0 Ж3Ф0(т)Ж0 657 ш²
Ж4Ф3Ж3Ж2Ж(т) 10.2 ш²

Зона **N103** (Ж3(Ф0(т) Ж3Ф0(т)Ж0-62.9 ш²)
Ж(Б(т)Ж(Ж2Ж2Ж2Ж0 Ж3Ф0(т)Ж0 523 ш²
Ж4Ф3Ж3Ж2Ж(т) 10.6 ш²

Зона **N104** (Ж3(Ф0(т) Ж3Ф0(т)Ж0-66.7 ш²)
Ж(Б(т)Ж(Ж2Ж2Ж2Ж0 Ж3Ф0(т)Ж0 561 ш²
Ж4Ф3Ж3Ж2Ж(т) 10.6 ш²

Зона **N105** (Ж3(Ф0(т) Ж3Ф0(т)Ж0-884 ш²)
Ж(Б(т)Ж(Ж2Ж2Ж2Ж0 Ж3Ф0(т)Ж0 735 ш²
Ж4Ф3Ж3Ж2Ж(т) 10.9 ш²

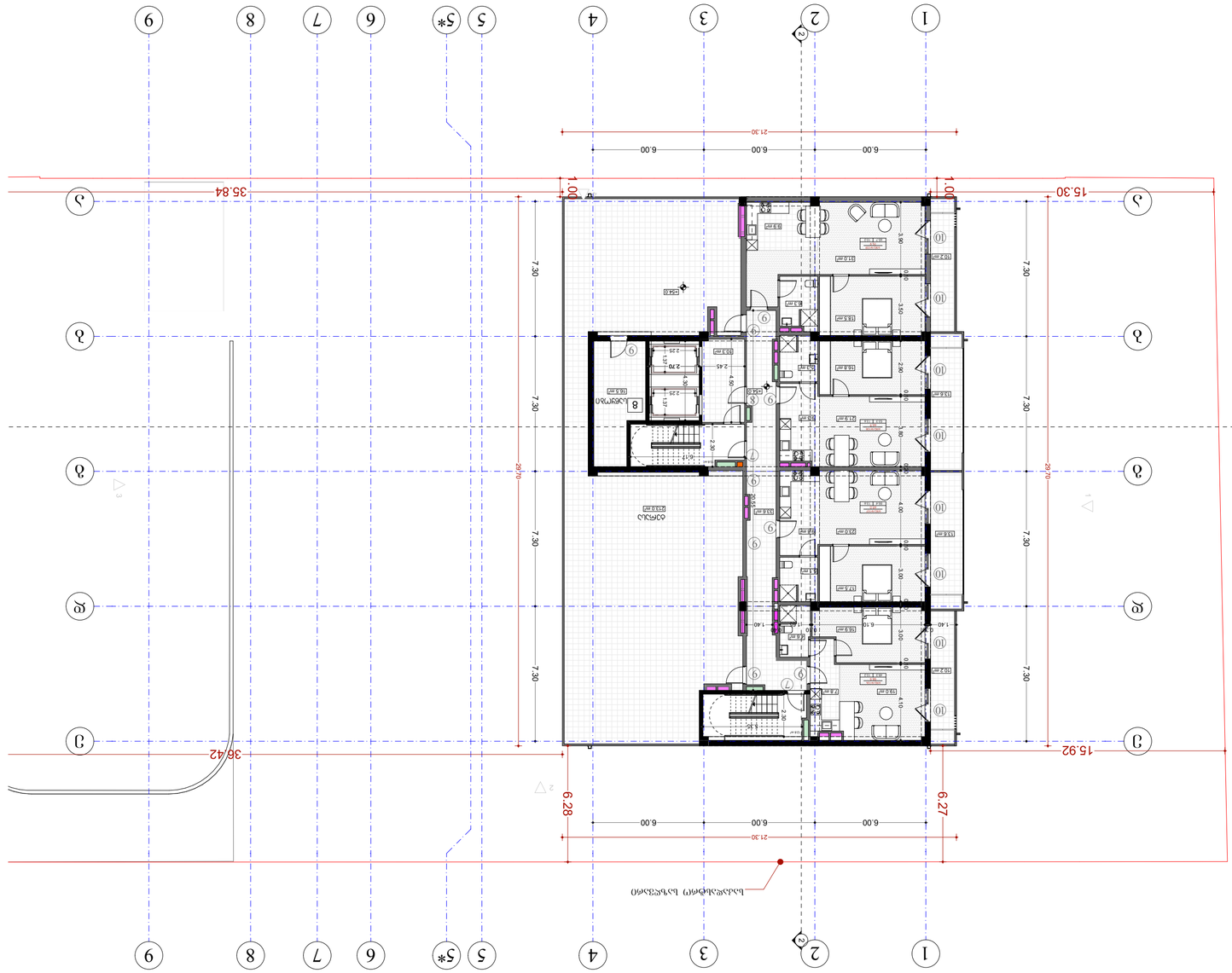


| | |
|---|---|
| ЕИК/ЗЛ | ПРОЕКТ |
| drawing | date of issue 20.06.2024 |
| ДЕЙНОСТ: АРХИТЕКТУРНО ПРОЕКТИРАНЕ<br>ОБЕКТ: ЖИЛИЩНА СГРАДА С 10 ЖИЛИЩНИ ЕДИНИЦИ<br>ДЕЙНОСТ ПО ЗЗЛДВ | scale 1:200 |
| | stage Project |
| | paper size A2 |
| | file name |
| | papers |

| | |
|---|---|
| position | name surname signature |
| director | Симеон Живков Симеонов |
| author | Ивелина Тодорова Живкова |
| architect | Оvanna Zahariasheliі |
| architect | |
| constructor | |

architecture

# ЕТАЖ 6 „NEW MAX"

ул. Стара планина № 1, гр. Пловдив, 4000, ЖК „Тракия", бл. 42, ет. 6, ап. 12

тел: +359 887 30 30 30 ; e-mail: newmax@abv.bg ; www.newmax.bg


NEW MAX
ЕТ „NEW MAX"
ул. Стара планина № 1
Тракия, Спортна база, 4000 Пловдив


notes

- Всички размери са в метри, освен ако не е посочено друго.
- Всички размери трябва да бъдат проверени на място преди започване на работа.
- Всички несъответствия трябва да бъдат докладвани на архитекта преди продължаване на работата.

**Апт. 108** (Западно) Застроена площ 66.9 m²)
Северозападно застроено пространство 53.3 m²
Дневна (с кухня) 13.6 m²

**Апт. 107** (Западно) Застроена площ 55.4 m²)
Северозападно застроено пространство 48.3 m²
Дневна (с кухня) 10.2 m²

**Апт. 106** (Западно) Застроена площ 58.5 m²)

**Апт. 109** (Западно) Застроена площ 75.9 m²)
Северозападно застроено пространство 65.7 m²
Дневна (с кухня) 10.2 m²

client

Живко Живков Симеонов
ул. Ген. 0.1.0.08.008.195j

address

| | |
|---|---|
| position | name surname signature |
| director | Симеон Живков Симеонов<br>Ивелина Тодорова Живкова |
| author | Оvanna Zahariasheliі |
| architect | |
| constructor | |

architecture

| | |
|---|---|
| drawing | date of issue 20.06.2024 |
| | scale 1:200 |
| | stage Project |
| | paper size A2 |
| | file name |
| | papers |

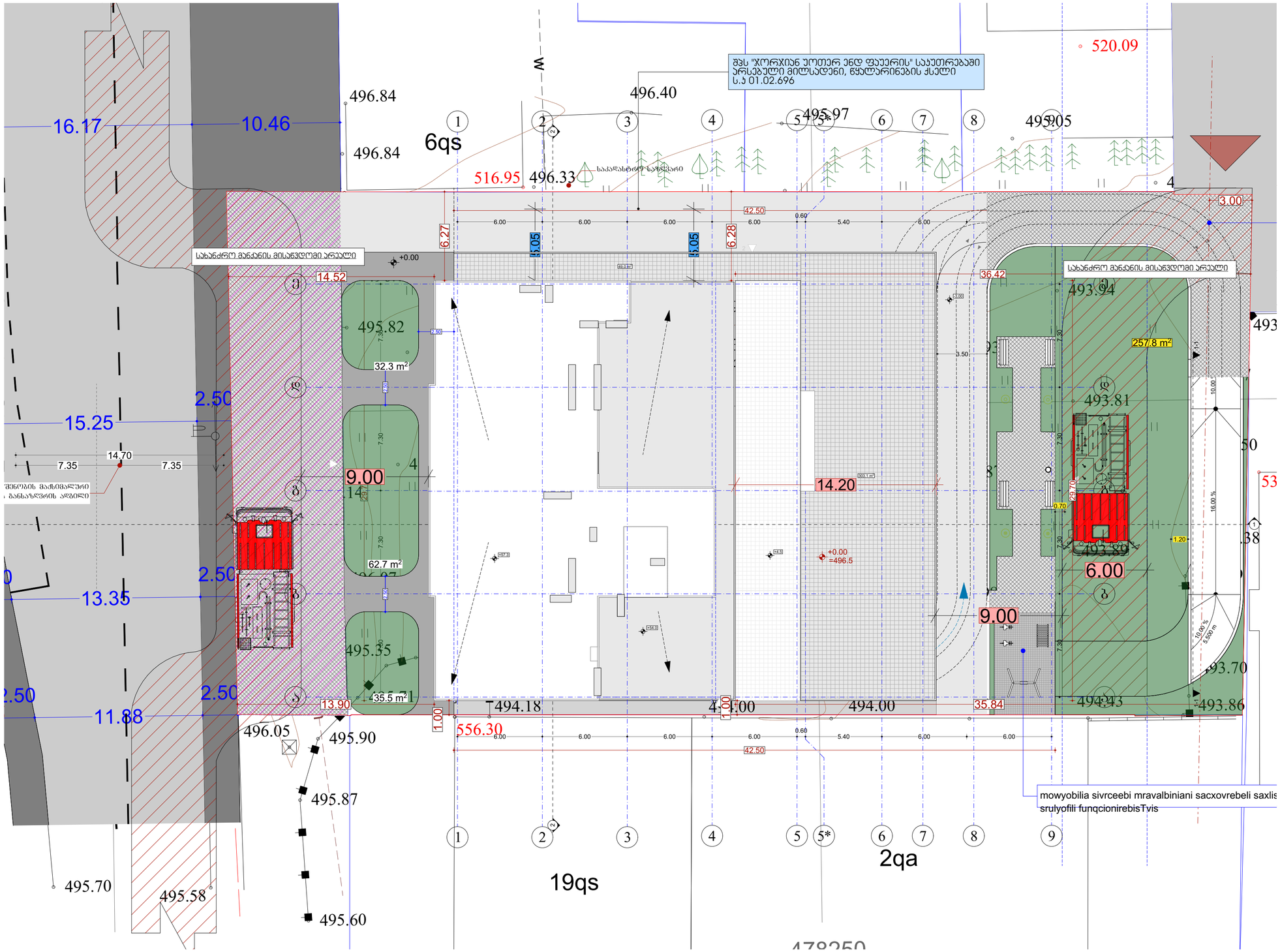



მჭს „ნიუ მექს"
საპროექტო ოფისის, მშენებლობაზე პ. ზ. N3 ოფისი N3 ს/კ 404957579
www.newmax.ge info@newmax.ge
mob / cell phone +995 557 30 30 30
LTD "NEW MAX"
N3 Office , 3 Mgaloblishvili str,
Tbilisi, Georgia. ID: 404957579


notes

- ზომები მოცემულია სმ-ში
- ტერიტორიის ზედაპირის მონიტორინგი უნდა განხორციელდეს მთელი
- მშენებლობის პროექტით გათვალისწინებული ღონისძიებების შესრულებლად საჭიროა პროექტირება

| | |
|---|---|
| პროექტის დასახელება | project |
| მონაცემები სამშენებლო სანებართვო საბუთი | |
| დამკვეთი | client |
| მჭს "მ.მ.პ" ს/კ 404513335 | |
| მისამართი | address |
| ქალაქი თბილისი, მთაწმინდის მუნიც. კვარ N99 (ს/კ: 01.10.08.005.195) | |

| | | |
|---|---|---|
| თანამდებობა position | სახელი გვარი name surname | ხელმოწერა signature |
| დირექტორი director | მთაწმინდა გიორგიძე Giorgi Kirkitadze | |
| პროექტის ავტორი author | გვანცა ზაქარიაშვილი Gvantsa Zakariashvili | |
| არქიტექტორი architect | | |
| არქიტექტორი architect | | |
| კონსტრუქტორი constructor | | |

| | | |
|---|---|---|
| არქიტექტურული ნაწილი architecture | | |
| ნახაზი drawing | თარიღი date of issue | 20.06.2024 |
| მასშტაბი scale | 1:200 | |
| სტადია stage | Project | |
| ფორმატი paper size | A2 | |
| ფაილის სახელი file name | | |
| ფურცელი pages | | |

# არქიტექტურული გეგმები შენობა-ნაგებობის უსაფრთხოების წესების (სახანძრო სისტემების) და მისაწვდომობის ერთიანი სტანდარტების (საინფორმაციო აბრების) ინფორმაციის დატანით

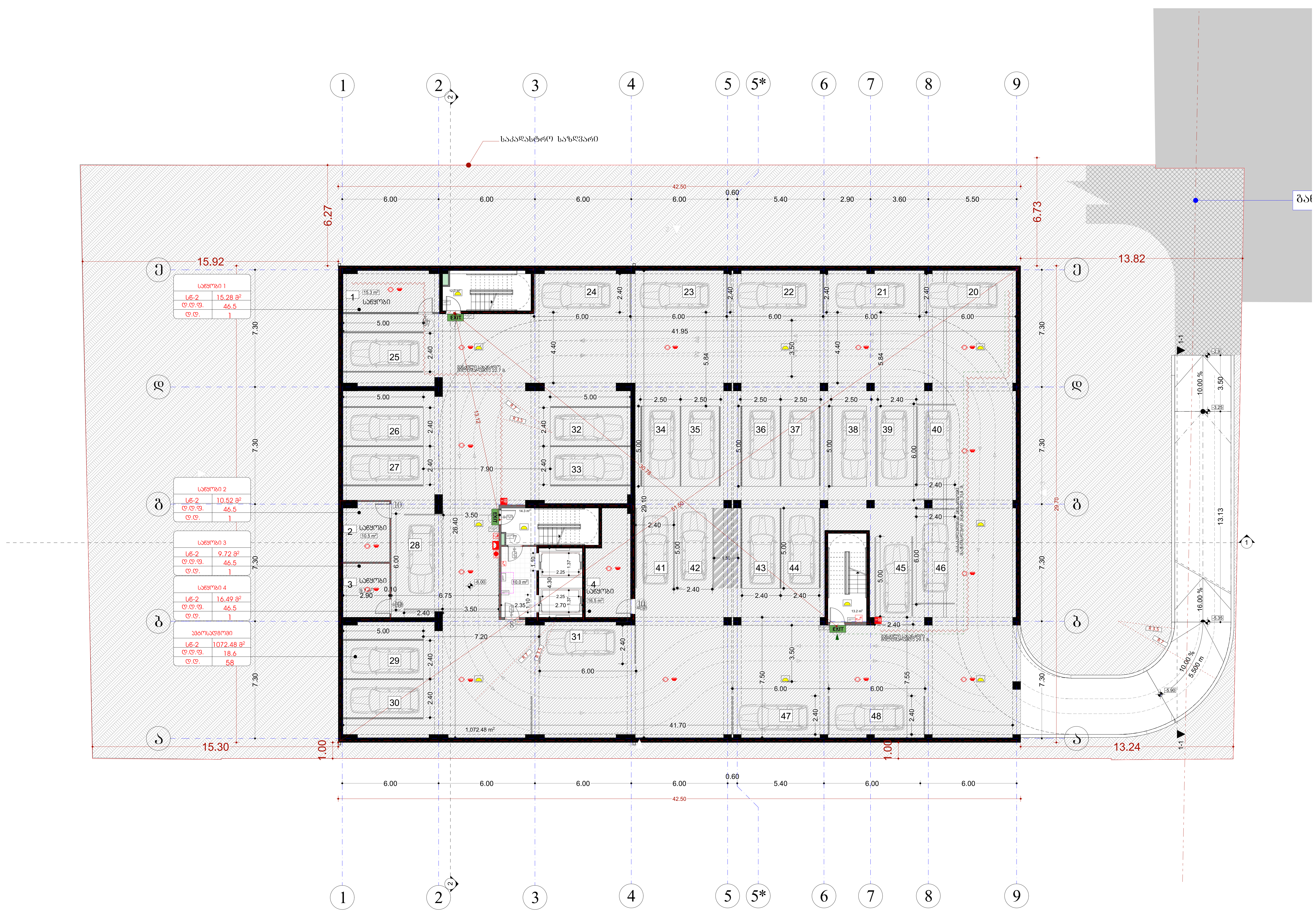


ⴋⴋⴋ

ᲨᲞᲡ „ᲜᲘᲣ ᲛᲐᲥᲡ"
საქართველო, თბილისი, მგალობლიშვილის ქ. 3, ოფისი №3 ს/ნ: 404957579

www.newmax.ge info@newmax.ge
mob / cell phone: +995 557 30 30 30

LTD "NEW MAX"
N3 Office , 3 Mgaloblishvili str, Tbilisi, Georgia. ID: 404957579

შენიშვნები — notes

- ზომები მოცემულია სმ-ში
- ტერიტორიის აზომვები მოწოდებულია დამკვეთის მიერ
- მშენებლობის პროცესში ნებისმიერი ცვლილება შეთანხმებული უნდა იყოს არქიტექტორთან

## პირობითი აღნიშვნები

- მიწის ნაკვეთის საკადასტრო საზღვარი
- რკინაბეტონის კოლონა
- ბლოკის კედელი
- 0.00 — იატაკის მოპირკეთების ნიშნული
- სახანძრო მანქანის მისადგომი
- სახანძრო მილდგარის მისაწვდომი სივრცე
- ორ საათიანი ცეცხლმედეგობის ხარისხიანი კედელი
- ერთ საათიანი ცეცხლმედეგობის ხარისხიანი კედელი
- მიკროავტობუსის პარკინგთან მისაწვდომი გასასვლელის ნიშანი
- სართულის ამოსაცნობი ნიშანი
- ნიშანი საგანგებო ვითარებაში ფართობის გამოყენების შესახებ
- თავშესაფრის ფართობის ნიშანი
- გასასვლელის ნიშანი ბრაილით
- EXIT გასასვლელის ნიშანი განათობელი
- კვამლის ავტომატური აღმომჩენი
- ავტოსაშხეფი
- სახანძრო მილდგარის თავაკი
- ხელის ცეცხლმაქრი
- ხელით სამართავი სახანძრო განგაშის ღილაკი
- დამაკავებელთა შეტყობინების სისტემა
- განგაშის განათება
- საავარიო განათება
- ორმხრივი კავშირის სისტემა
- სახანძრო ჰიდრანტი
- სახანძრო მანქანის მისაერთებელი
- მიკროავტობუსის პარკინგთან მისაწვდომი გასასვლელი
- თავშესაფრის ფართობი

| | |
|---|---|
| პროექტის დასახელება — project | მრავალბინიანი საცხოვრებელი სახლი |
| დამკვეთი — client | შპს "გ.თ.ბ" ს/კ 404513335 |
| მისამართი — address | ქალაქი თბილისი, მირიან მეფის ქუჩა №99 (ს/კ: 01.10.08.005.195) |

| თანამდებობა position | სახელი გვარი name surname | ხელმოწერა signature |
|---|---|---|
| დირექტორი director | გიორგი კირკიტაძე Giorgi Kirkitadze | [signature] |
| პროექტის ავტორი author | გვანცა ზაქარიაშვილი Gvantsa Zakariashvili | [signature] |
| არქიტექტორი architect | | |
| არქიტექტორი architect | | |
| კონსტრუქტორი constructor | | |

არქიტექტურული ნაწილი architecture

| ნახაზი drawing | | |
|---|---|---|
| -2 სართულის გეგმა -5.6 ნიშნული (ავტოსადგომი) | თარიღი date of issue | 20.06.2024 |
| | მასშტაბი scale | 1:200 |
| | სტადია stage | Project |
| | ფორმატი paper size | A2 |
| | ფაილის სახელი file name | |
| | ფურცელი pages | |

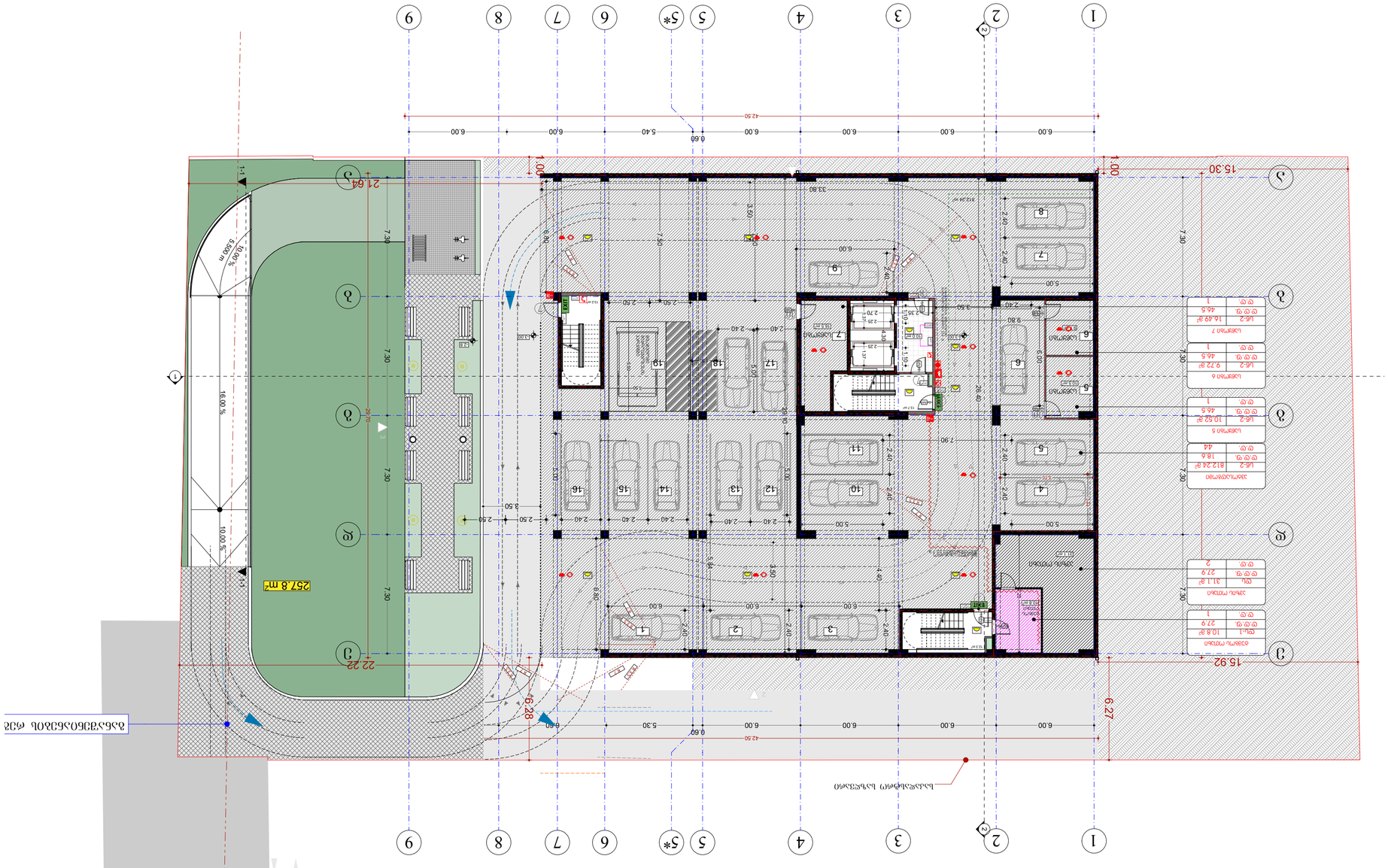


| | |
|---|---|
| проект | Жилищна сграда, ситуация, ограждане, паркоместа и благоустрояване в УПИ VIII-99, кв. 1, м. Ягодина, гр. Пловдив |
| адрес | гр. Пловдив, ул. Ягодина 1, УПИ VIII-99, кв. 1, м. 01.08.005.1951 |
| клиент | Ягодина 13, ет. 7, ап. 26, тел. 0894513335 |

| позиция | име презиме | подпис |
|---|---|---|
| проектант | Ангел Кръстанов | |
| съавтор | Ангел Кръстанов | |
| съавтор | Ovanna Zakharishvili | |
| архитект | | |
| конструктор | | |

архитектура

| | |
|---|---|
| чертеж | Ситуация |
| дата | 20.06.2024 |
| мащаб | 1:200 |
| етап | Проект |
| формат | A2 |
| файл | |
| страници | |

Ситуация

Ситуация с разположение на сградата в имота, паркоместа, благоустрояване, ограждане, подпорни стени, пътни настилки, тротоари, зелени площи, ВиК и ел. връзки.

Забележки

- Всички размери са в метри, освен ако е посочено друго.
- Нивелетата е спрямо репер, даден от геодезиста.
- Всички работи да се изпълняват съгласно действащите нормативни изисквания.

ЗАСТРОЕНА ПЛОЩ 257.8 м²

| | |
|---|---|
| Площ на имота | 1 000.00 м² |
| Площ на сградата | 257.80 м² |
| Площ на паркоместа | 120.00 м² |
| Площ на тротоари | 85.00 м² |
| Площ на зелени площи | 537.20 м² |

Легенда

- Граница на имота
- Сграда
- Паркоместа
- Тротоари
- Зелени площи
- Пътна настилка
- Ограда
- Подпорна стена
- Водопроводно отклонение
- Канализационно отклонение
- Електрическо захранване
- Телефонно захранване
- Газопроводно отклонение
- Пожарен кран
- Пожарна стълба
- EXIT Евакуационен изход
- Посока на движение
- Пешеходна пътека
- Бордюр
- Ръб на тротоар
- Ос на пътя
- Ос на сградата
- Ос на паркоместа
- Ос на зелени площи
- Ос на пътна настилка
- Ос на ограда
- Ос на подпорна стена
- Ос на водопроводно отклонение
- Ос на канализационно отклонение
- Ос на електрическо захранване
- Ос на телефонно захранване
- Ос на газопроводно отклонение
- Ос на пожарен кран
- Ос на пожарна стълба
- Ос на EXIT
- Ос на посока на движение
- Ос на пешеходна пътека
- Ос на бордюр
- Ос на ръб на тротоар
- Ос на ос на пътя
- Ос на ос на сградата
- Ос на ос на паркоместа
- Ос на ос на зелени площи
- Ос на ос на пътна настилка
- Ос на ос на ограда
- Ос на ос на подпорна стена
- Ос на ос на водопроводно отклонение
- Ос на ос на канализационно отклонение
- Ос на ос на електрическо захранване
- Ос на ос на телефонно захранване
- Ос на ос на газопроводно отклонение
- Ос на ос на пожарен кран
- Ос на ос на пожарна стълба
- Ос на ос на EXIT
- Ос на ос на посока на движение
- Ос на ос на пешеходна пътека
- Ос на ос на бордюр
- Ос на ос на ръб на тротоар
- Ос на ос на ос на пътя
- Ос на ос на ос на сградата
- Ос на ос на ос на паркоместа
- Ос на ос на ос на зелени площи
- Ос на ос на ос на пътна настилка
- Ос на ос на ос на ограда
- Ос на ос на ос на подпорна стена
- Ос на ос на ос на водопроводно отклонение
- Ос на ос на ос на канализационно отклонение
- Ос на ос на ос на електрическо захранване
- Ос на ос на ос на телефонно захранване
- Ос на ос на ос на газопроводно отклонение
- Ос на ос на ос на пожарен кран
- Ос на ос на ос на пожарна стълба
- Ос на ос на ос на EXIT
- Ос на ос на ос на посока на движение
- Ос на ос на ос на пешеходна пътека
- Ос на ос на ос на бордюр
- Ос на ос на ос на ръб на тротоар
- Ос на ос на ос на ос на пътя
- Ос на ос на ос на ос на сградата
- Ос на ос на ос на ос на паркоместа
- Ос на ос на ос на ос на зелени площи
- Ос на ос на ос на ос на пътна настилка
- Ос на ос на ос на ос на ограда
- Ос на ос на ос на ос на подпорна стена
- Ос на ос на ос на ос на водопроводно отклонение
- Ос на ос на ос на ос на канализационно отклонение
- Ос на ос на ос на ос на електрическо захранване
- Ос на ос на ос на ос на телефонно захранване
- Ос на ос на ос на ос на газопроводно отклонение
- Ос на ос на ос на ос на пожарен кран
- Ос на ос на ос на ос на пожарна стълба
- Ос на ос на ос на ос на EXIT
- Ос на ос на ос на ос на посока на движение
- Ос на ос на ос на ос на пешеходна пътека
- Ос на ос на ос на ос на бордюр
- Ос на ос на ос на ос на ръб на тротоар
- Ос на ос на ос на ос на ос на пътя
- Ос на ос на ос на ос на ос на сградата
- Ос на ос на ос на ос на ос на паркоместа
- Ос на ос на ос на ос на ос на зелени площи
- Ос на ос на ос на ос на ос на пътна настилка
- Ос на ос на ос на ос на ос на ограда
- Ос на ос на ос на ос на ос на подпорна стена
- Ос на ос на ос на ос на ос на водопроводно отклонение
- Ос на ос на ос на ос на ос на канализационно отклонение
- Ос на ос на ос на ос на ос на електрическо захранване
- Ос на ос на ос на ос на ос на телефонно захранване
- Ос на ос на ос на ос на ос на газопроводно отклонение
- Ос на ос на ос на ос на ос на пожарен кран
- Ос на ос на ос на ос на ос на пожарна стълба
- Ос на ос на ос на ос на ос на EXIT
- Ос на ос на ос на ос на ос на посока на движение
- Ос на ос на ос на ос на ос на пешеходна пътека
- Ос на ос на ос на ос на ос на бордюр
- Ос на ос на ос на ос на ос на ръб на тротоар
- Ос на ос на ос на ос на ос на ос на пътя
- Ос на ос на ос на ос на ос на ос на сградата
- Ос на ос на ос на ос на ос на ос на паркоместа
- Ос на ос на ос на ос на ос на ос на зелени площи
- Ос на ос на ос на ос на ос на ос на пътна настилка
- Ос на ос на ос на ос на ос на ос на ограда
- Ос на ос на ос на ос на ос на ос на подпорна стена
- Ос на ос на ос на ос на ос на ос на водопроводно отклонение
- Ос на ос на ос на ос на ос на ос на канализационно отклонение
- Ос на ос на ос на ос на ос на ос на електрическо захранване
- Ос на ос на ос на ос на ос на ос на телефонно захранване
- Ос на ос на ос на ос на ос на ос на газопроводно отклонение
- Ос на ос на ос на ос на ос на ос на пожарен кран
- Ос на ос на ос на ос на ос на ос на пожарна стълба
- Ос на ос на ос на ос на ос на ос на EXIT
- Ос на ос на ос на ос на ос на ос на посока на движение
- Ос на ос на ос на ос на ос на ос на пешеходна пътека
- Ос на ос на ос на ос на ос на ос на бордюр
- Ос на ос на ос на ос на ос на ос на ръб на тротоар
- Ос на ос на ос на ос на ос на ос на ос на пътя
- Ос на ос на ос на ос на ос на ос на ос на сградата
- Ос на ос на ос на ос на ос на ос на ос на паркоместа
- Ос на ос на ос на ос на ос на ос на ос на зелени площи
- Ос на ос на ос на ос на ос на ос на ос на пътна настилка
- Ос на ос на ос на ос на ос на ос на ос на ограда
- Ос на ос на ос на ос на ос на ос на ос на подпорна стена
- Ос на ос на ос на ос на ос на ос на ос на водопроводно отклонение
- Ос на ос на ос на ос на ос на ос на ос на канализационно отклонение
- Ос на ос на ос на ос на ос на ос на ос на електрическо захранване
- Ос на ос на ос на ос на ос на ос на ос на телефонно захранване
- Ос на ос на ос на ос на ос на ос на ос на газопроводно отклонение
- Ос на ос на ос на ос на ос на ос на ос на пожарен кран
- Ос на ос на ос на ос на ос на ос на ос на пожарна стълба
- Ос на ос на ос на ос на ос на ос на ос на EXIT
- Ос на ос на ос на ос на ос на ос на ос на посока на движение
- Ос на ос на ос на ос на ос на ос на ос на пешеходна пътека
- Ос на ос на ос на ос на ос на ос на ос на бордюр
- Ос на ос на ос на ос на ос на ос на ос на ръб на тротоар
- Ос на ос на ос на ос на ос на ос на ос на ос на пътя
- Ос на ос на ос на ос на ос на ос на ос на ос на сградата
- Ос на ос на ос на ос на ос на ос на ос на ос на паркоместа
- Ос на ос на ос на ос на ос на ос на ос на ос на зелени площи
- Ос на ос на ос на ос на ос на ос на ос на ос на пътна настилка
- Ос на ос на ос на ос на ос на ос на ос на ос на ограда
- Ос на ос на ос на ос на ос на ос на ос на ос на подпорна стена
- Ос на ос на ос на ос на ос на ос на ос на ос на водопроводно отклонение
- Ос на ос на ос на ос на ос на ос на ос на ос на канализационно отклонение
- Ос на ос на ос на ос на ос на ос на ос на ос на електрическо захранване
- Ос на ос на ос на ос на ос на ос на ос на ос на телефонно захранване
- Ос на ос на ос на ос на ос на ос на ос на ос на газопроводно отклонение
- Ос на ос на ос на ос на ос на ос на ос на ос на пожарен кран
- Ос на ос на ос на ос на ос на ос на ос на ос на пожарна стълба
- Ос на ос на ос на ос на ос на ос на ос на ос на EXIT
- Ос на ос на ос на ос на ос на ос на ос на ос на посока на движение
- Ос на ос на ос на ос на ос на ос на ос на ос на пешеходна пътека
- Ос на ос на ос на ос на ос на ос на ос на ос на бордюр
- Ос на ос на ос на ос на ос на ос на ос на ос на ръб на тротоар
- Ос на ос на ос на ос на ос на ос на ос на ос на ос на пътя
- Ос на ос на ос на ос на ос на ос на ос на ос на ос на сградата
- Ос на ос на ос на ос на ос на ос на ос на ос на ос на паркоместа
- Ос на ос на ос на ос на ос на ос на ос на ос на ос на зелени площи
- Ос на ос на ос на ос на ос на ос на ос на ос на ос на пътна настилка
- Ос на ос на ос на ос на ос на ос на ос на ос на ос на ограда
- Ос на ос на ос на ос на ос на ос на ос на ос на ос на подпорна стена
- Ос на ос на ос на ос на ос на ос на ос на ос на ос на водопроводно отклонение
- Ос на ос на ос на ос на ос на ос на ос на ос на ос на канализационно отклонение
- Ос на ос на ос на ос на ос на ос на ос на ос на ос на електрическо захранване
- Ос на ос на ос на ос на ос на ос на ос на ос на ос на телефонно захранване
- Ос на ос на ос на ос на ос на ос на ос на ос на ос на газопроводно отклонение
- Ос на ос на ос на ос на ос на ос на ос на ос на ос на пожарен кран
- Ос на ос на ос на ос на ос на ос на ос на ос на ос на пожарна стълба
- Ос на ос на ос на ос на ос на ос на ос на ос на ос на EXIT
- Ос на ос на ос на ос на ос на ос на ос на ос на ос на посока на движение
- Ос на ос на ос на ос на ос на ос на ос на ос на ос на пешеходна пътека
- Ос на ос на ос на ос на ос на ос на ос на ос на ос на бордюр
- Ос на ос на ос на ос на ос на ос на ос на ос на ос на ръб на тротоар
- Ос на ос на ос на ос на ос на ос на ос на ос на ос на ос на пътя
- Ос на ос на ос на ос на ос на ос на ос на ос на ос на ос на сградата
- Ос на ос на ос на ос на ос на ос на ос на ос на ос на ос на паркоместа
- Ос на ос на ос на ос на ос на ос на ос на ос на ос на ос на зелени площи
- Ос на ос на ос на ос на ос на ос на ос на ос на ос на ос на пътна настилка
- Ос на ос на ос на ос на ос на ос на ос на ос на ос на ос на ограда
- Ос на ос на ос на ос на ос на ос на ос на ос на ос на ос на подпорна стена
- Ос на ос на ос на ос на ос на ос на ос на ос на ос на ос на водопроводно отклонение
- Ос на ос на ос на ос на ос на ос на ос на ос на ос на ос на канализационно отклонение
- Ос на ос на ос на ос на ос на ос на ос на ос на ос на ос на електрическо захранване
- Ос на ос на ос на ос на ос на ос на ос на ос на ос на ос на телефонно захранване
- Ос на ос на ос на ос на ос на ос на ос на ос на ос на ос на газопроводно отклонение
- Ос на ос на ос на ос на ос на ос на ос на ос на ос на ос на пожарен кран
- Ос на ос на ос на ос на ос на ос на ос на ос на ос на ос на пожарна стълба
- Ос на ос на ос на ос на ос на ос на ос на ос на ос на ос на EXIT
- Ос на ос на ос на ос на ос на ос на ос на ос на ос на ос на посока на движение
- Ос на ос на ос на ос на ос на ос на ос на ос на ос на ос на пешеходна пътека
- Ос на ос на ос на ос на ос на ос на ос на ос на ос на ос на бордюр
- Ос на ос на ос на ос на ос на ос на ос на ос на ос на ос на ръб на тротоар
- Ос на ос на ос на ос на ос на ос на ос на ос на ос на ос на ос на пътя
- Ос на ос на ос на ос на ос на ос на ос на ос на ос на ос на ос на сградата
- Ос на ос на ос на ос на ос на ос на ос на ос на ос на ос на ос на паркоместа
- Ос на ос на ос на ос на ос на ос на ос на ос на ос на ос на ос на зелени площи
- Ос на ос на ос на ос на ос на ос на ос на ос на ос на ос на ос на пътна настилка
- Ос на ос на ос на ос на ос на ос на ос на ос на ос на ос на ос на ограда
- Ос на ос на ос на ос на ос на ос на ос на ос на ос на ос на ос на подпорна стена
- Ос на ос на ос на ос на ос на ос на ос на ос на ос на ос на ос на водопроводно отклонение
- Ос на ос на ос на ос на ос на ос на ос на ос на ос на ос на ос на канализационно отклонение
- Ос на ос на ос на ос на ос на ос на ос на ос на ос на ос на ос на електрическо захранване
- Ос на ос на ос на ос на ос на ос на ос на ос на ос на ос на ос на телефонно захранване
- Ос на ос на ос на ос на ос на ос на ос на ос на ос на ос на ос на газопроводно отклонение
- Ос на ос на ос на ос на ос на ос на ос на ос на ос на ос на ос на пожарен кран
- Ос на ос на ос на ос на ос на ос на ос на ос на ос на ос на ос на пожарна стълба
- Ос на ос на ос на ос на ос на ос на ос на ос на ос на ос на ос на EXIT
- Ос на ос на ос на ос на ос на ос на ос на ос на ос на ос на ос на посока на движение
- Ос на ос на ос на ос на ос на ос на ос на ос на ос на ос на ос на пешеходна пътека
- Ос на ос на ос на ос на ос на ос на ос на ос на ос на ос на ос на бордюр
- Ос на ос на ос на ос на ос на ос на ос на ос на ос на ос на ос на ръб на тротоар
- Ос на ос на ос на ос на ос на ос на ос на ос на ос на ос на ос на ос на пътя
- Ос на ос на ос на ос на ос на ос на ос на ос на ос на ос на ос на ос на сградата
- Ос на ос на ос на ос на ос на ос на ос на ос на ос на ос на ос на ос на паркоместа
- Ос на ос на ос на ос на ос на ос на ос на ос на ос на ос на ос на ос на зелени площи
- Ос на ос на ос на ос на ос на ос на ос на ос на ос на ос на ос на ос на пътна настилка
- Ос на ос на ос на ос на ос на ос на ос на ос на ос на ос на ос на ос на ограда
- Ос на ос на ос на ос на ос на ос на ос на ос на ос на ос на ос на ос на подпорна стена
- Ос на ос на ос на ос на ос на ос на ос на ос на ос на ос на ос на ос на водопроводно отклонение
- Ос на ос на ос на ос на ос на ос на ос на ос на ос на ос на ос на ос на канализационно отклонение
- Ос на ос на ос на ос на ос на ос на ос на ос на ос на ос на ос на ос на електрическо захранване
- Ос на ос на ос на ос на ос на ос на ос на ос на ос на ос на ос на ос на телефонно захранване
- Ос на ос на ос на ос на ос на ос на ос на ос на ос на ос на ос на ос на газопроводно отклонение
- Ос на ос на ос на ос на ос на ос на ос на ос на ос на ос на ос на ос на пожарен кран
- Ос на ос на ос на ос на ос на ос на ос на ос на ос на ос на ос на ос на пожарна стълба
- Ос на ос на ос на ос на ос на ос на ос на ос на ос на ос на ос на ос на EXIT
- Ос на ос на ос на ос на ос на ос на ос на ос на ос на ос на ос на ос на посока на движение
- Ос на ос на ос на ос на ос на ос на ос на ос на ос на ос на ос на ос на пешеходна пътека
- Ос на ос на ос на ос на ос на ос на ос на ос на ос на ос на ос на ос на бордюр
- Ос на ос на ос на ос на ос на ос на ос на ос на ос на ос на ос на ос на ръб на тротоар
- Ос на ос на ос на ос на ос на ос на ос на ос на ос на ос на ос на ос на ос на пътя
- Ос на ос на ос на ос на ос на ос на ос на ос на ос на ос на ос на ос на ос на сградата
- Ос на ос на ос на ос на ос на ос на ос на ос на ос на ос на ос на ос на ос на паркоместа
- Ос на ос на ос на ос на ос на ос на ос на ос на ос на ос на ос на ос на ос на зелени площи
- Ос на ос на ос на ос на ос на ос на ос на ос на ос на ос на ос на ос на ос на пътна настилка
- Ос на ос на ос на ос на ос на ос на ос на ос на ос на ос на ос на ос на ос на ограда
- Ос на ос на ос на ос на ос на ос на ос на ос на ос на ос на ос на ос на ос на подпорна стена
- Ос на ос на ос на ос на ос на ос на ос на ос на ос на ос на ос на ос на ос на водопроводно отклонение
- Ос на ос на ос на ос на ос на ос на ос на ос на ос на ос на ос на ос на ос на канализационно отклонение
- Ос на ос на ос на ос на ос на ос на ос на ос на ос на ос на ос на ос на ос на електрическо захранване
- Ос на ос на ос на ос на ос на ос на ос на ос на ос на ос на ос на ос на ос на телефонно захранване
- Ос на ос на ос на ос на ос на ос на ос на ос на ос на ос на ос на ос на ос на газопроводно отклонение
- Ос на ос на ос на ос на ос на ос на ос на ос на ос на ос на ос на ос на ос на пожарен кран
- Ос на ос на ос на ос на ос на ос на ос на ос на ос на ос на ос на ос на ос на пожарна стълба
- Ос на ос на ос на ос на ос на ос на ос на ос на ос на ос на ос на ос на ос на EXIT
- Ос на ос на ос на ос на ос на ос на ос на ос на ос на ос на ос на ос на ос на посока на движение
- Ос на ос на ос на ос на ос на ос на ос на ос на ос на ос на ос на ос на ос на пешеходна пътека
- Ос на ос на ос на ос на ос на ос на ос на ос на ос на ос на ос на ос на ос на бордюр
- Ос на ос на ос на ос на ос на ос на ос на ос на ос на ос на ос на ос на ос на ръб на тротоар
- Ос на ос на ос на ос на ос на ос на ос на ос на ос на ос на ос на ос на ос на ос на пътя
- Ос на ос на ос на ос на ос на ос на ос на ос на ос на ос на ос на ос на ос на ос на сградата
- Ос на ос на ос на ос на ос на ос на ос на ос на ос на ос на ос на ос на ос на ос на паркоместа
- Ос на ос на ос на ос на ос на ос на ос на ос на ос на ос на ос на ос на ос на ос на зелени площи
- Ос на ос на ос на ос на ос на ос на ос на ос на ос на ос на ос на ос на ос на ос на пътна настилка
- Ос на ос на ос на ос на ос на ос на ос на ос на ос на ос на ос на ос на ос на ос на ограда
- Ос на ос на ос на ос на ос на ос на ос на ос на ос на ос на ос на ос на ос на ос на подпорна стена
- Ос на ос на ос на ос на ос на ос на ос на ос на ос на ос на ос на ос на ос на ос на водопроводно отклонение
- Ос на ос на ос на ос на ос на ос на ос на ос на ос на ос на ос на ос на ос на ос на канализационно отклонение
- Ос на ос на ос на ос на ос на ос на ос на ос на ос на ос на ос на ос на ос на ос на електрическо захранване
- Ос на ос на ос на ос на ос на ос на ос на ос на ос на ос на ос на ос на ос на ос на телефонно захранване
- Ос на ос на ос на ос на ос на ос на ос на ос на ос на ос на ос на ос на ос на ос на газопроводно отклонение
- Ос на ос на ос на ос на ос на ос на ос на ос на ос на ос на ос на ос на ос на ос на пожарен кран
- Ос на ос на ос на ос на ос на ос на ос на ос на ос на ос на ос на ос на ос на ос на пожарна стълба
- Ос на ос на ос на ос на ос на ос на ос на ос на ос на ос на ос на ос на ос на ос на EXIT
- Ос на ос на ос на ос на ос на ос на ос на ос на ос на ос на ос на ос на ос на ос на посока на движение
- Ос на ос на ос на ос на ос на ос на ос на ос на ос на ос на ос на ос на ос на ос на пешеходна пътека
- Ос на ос на ос на ос на ос на ос на ос на ос на ос на ос на ос на ос на ос на ос на бордюр
- Ос на ос на ос на ос на ос на ос на ос на ос на ос на ос на ос на ос на ос на ос на ръб на тротоар
- Ос на ос на ос на ос на ос на ос на ос на ос на ос на ос на ос на ос на ос на ос на ос на пътя
- Ос на ос на ос на ос на ос на ос на ос на ос на ос на ос на ос на ос на ос на ос на ос на сградата
- Ос на ос на ос на ос на ос на ос на ос на ос на ос на ос на ос на ос на ос на ос на ос на паркоместа
- Ос на ос на ос на ос на ос на ос на ос на ос на ос на ос на ос на ос на ос на ос на ос на зелени площи
- Ос на ос на ос на ос на ос на ос на ос на ос на ос на ос на ос на ос на ос на ос на ос на пътна настилка
- Ос на ос на ос на ос на ос на ос на ос на ос на ос на ос на ос на ос на ос на ос на ос на ограда
- Ос на ос на ос на ос на ос на ос на ос на ос на ос на ос на ос на ос на ос на ос на ос на подпорна стена
- Ос на ос на ос на ос на ос на ос на ос на ос на ос на ос на ос на ос на ос на ос на ос на водопроводно отклонение
- Ос на ос на ос на ос на ос на ос на ос на ос на ос на ос на ос на ос на ос на ос на ос на канализационно отклонение
- Ос на ос на ос на ос на ос на ос на ос на ос на ос на ос на ос на ос на ос на ос на ос на електрическо захранване
- Ос на ос на ос на ос на ос на ос на ос на ос на ос на ос на ос на ос на ос на ос на ос на телефонно захранване
- Ос на ос на ос на ос на ос на ос на ос на ос на ос на ос на ос на ос на ос на ос на ос на газопроводно отклонение
- Ос на ос на ос на ос на ос на ос на ос на ос на ос на ос на ос на ос на ос на ос на ос на пожарен кран
- Ос на ос на ос на ос на ос на ос на ос на ос на ос на ос на ос на ос на ос на ос на ос на пожарна стълба
- Ос на ос на ос на ос на ос на ос на ос на ос на ос на ос на ос на ос на ос на ос на ос на EXIT
- Ос на ос на ос на ос на ос на ос на ос на ос на ос на ос на ос на ос на ос на ос на ос на посока на движение
- Ос на ос на ос на ос на ос на ос на ос на ос на ос на ос на ос на ос на ос на ос на ос на пешеходна пътека
- Ос на ос на ос на ос на ос на ос на ос на ос на ос на ос на ос на ос на ос на ос на ос на бордюр
- Ос на ос на ос на ос на ос на ос на ос на ос на ос на ос на ос на ос на ос на ос на ос на ръб на тротоар
- Ос на ос на ос на ос на ос на ос на ос на ос на ос на ос на ос на ос на ос на ос на ос на ос на пътя
- Ос на ос на ос на ос на ос на ос на ос на ос на ос на ос на ос на ос на ос на ос на ос на ос на сградата
- Ос на ос на ос на ос на ос на ос на ос на ос на ос на ос на ос на ос на ос на ос на ос на ос на паркоместа
- Ос на ос на ос на ос на ос на ос на ос на ос на ос на ос на ос на ос на ос на ос на ос на ос на зелени площи
- Ос на ос на ос на ос на ос на ос на ос на ос на ос на ос на ос на ос на ос на ос на ос на ос на пътна настилка
- Ос на ос на ос на ос на ос на ос на ос на ос на ос на ос на ос на ос на ос на ос на ос на ос на ограда
- Ос на ос на ос на ос на ос на ос на ос на ос на ос на ос на ос на ос на ос на ос на ос на ос на подпорна стена
- Ос на ос на ос на ос на ос на ос на ос на ос на ос на ос на ос на ос на ос на ос на ос на ос на водопроводно отклонение
- Ос на ос на ос на ос на ос на ос на ос на ос на ос на ос на ос на ос на ос на ос на ос на ос на канализационно отклонение
- Ос на ос на ос на ос на ос на ос на ос на ос на ос на ос на ос на ос на ос на ос на ос на ос на електрическо захранване
- Ос на ос на ос на ос на ос на ос на ос на ос на ос на ос на ос на ос на ос на ос на ос на ос на телефонно захранване
- Ос на ос на ос на ос на ос на ос на ос на ос на ос на ос на ос на ос на ос на ос на ос на ос на газопроводно отклонение
- Ос на ос на ос на ос на ос на ос на ос на ос на ос на ос на ос на ос на ос на ос на ос на ос на пожарен кран
- Ос на ос на ос на ос на ос на ос на ос на ос на ос на ос на ос на ос на ос на ос на ос на ос на пожарна стълба
- Ос на ос на ос на ос на ос на ос на ос на ос на ос на ос на ос на ос на ос на ос на ос на ос на EXIT
- Ос на ос на ос на ос на ос на ос на ос на ос на ос на ос на ос на ос на ос на ос на ос на ос на посока на движение
- Ос на ос на ос на ос на ос на ос на ос на ос на ос на ос на ос на ос на ос на ос на ос на ос на пешеходна пътека
- Ос на ос на ос на ос на ос на ос на ос на ос на ос на ос на ос на ос на ос на ос на ос на ос на бордюр
- Ос на ос на ос на ос на ос на ос на ос на ос на ос на ос на ос на ос на ос на ос на ос на ос на ръб на тротоар
- Ос на ос на ос на ос на ос на ос на ос на ос на ос на ос на ос на ос на ос на ос на ос на ос на ос на пътя
- Ос на ос на ос на ос на ос на ос на ос на ос на ос на ос на ос на ос на ос на ос на ос на ос на ос на сградата
- Ос на ос на ос на ос на ос на ос на ос на ос на ос на ос на ос на ос на ос на ос на ос на ос на ос на паркоместа
- Ос на ос на ос на ос на ос на ос на ос на ос на ос на ос на ос на ос на ос на ос на ос на ос на ос на зелени площи
- Ос на ос на ос на ос на ос на ос на ос на ос на ос на ос на ос на ос на ос на ос на ос на ос на ос на пътна настилка
- Ос на ос на ос на ос на ос на ос на ос на ос на ос на ос на ос на ос на ос на ос на ос на ос на ос на ограда
- Ос на ос на ос на ос на ос на ос на ос на ос на ос на ос на ос на ос на ос на ос на ос на ос на ос на подпорна стена
- Ос на ос на ос на ос на ос на ос на ос на ос на ос на ос на ос на ос на ос на ос на ос на ос на ос на водопроводно отклонение
- Ос на ос на ос на ос на ос на ос на ос на ос на ос на ос на ос на ос на ос на ос на ос на ос на ос на канализационно отклонение
- Ос на ос на ос на ос на ос на ос на ос на ос на ос на ос на ос на ос на ос на ос на ос на ос на ос на електрическо захранване
- Ос на ос на ос на ос на ос на ос на ос на ос на ос на ос на ос на ос на ос на ос на ос на ос на ос на телефонно захранване
- Ос на ос на ос на ос на ос на ос на ос на ос на ос на ос на ос на ос на ос на ос на ос на ос на ос на газопроводно отклонение
- Ос на ос на ос на ос на ос на ос на ос на ос на ос на ос на ос на ос на ос на ос на ос на ос на ос на пожарен кран
- Ос на ос на ос на ос на ос на ос на ос на ос на ос на ос на ос на ос на ос на ос на ос на ос на ос на пожарна стълба
- Ос на ос на ос на ос на ос на ос на ос на ос на ос на ос на ос на ос на ос на ос на ос на ос на ос на EXIT
- Ос на ос на ос на ос на ос на ос на ос на ос на ос на ос на ос на ос на ос на ос на ос на ос на ос на посока на движение
- Ос на ос на ос на ос на ос на ос на ос на ос на ос на ос на ос на ос на ос на ос на ос на ос на ос на пешеходна пътека
- Ос на ос на ос на ос на ос на ос на ос на ос на ос на ос на ос на ос на ос на ос на ос на ос на ос на бордюр
- Ос на ос на ос на ос на ос на ос на ос на ос на ос на ос на ос на ос на ос на ос на ос на ос на ос на ръб на тротоар
- Ос на ос на ос на ос на ос на ос на ос на ос на ос на ос на ос на ос на ос на ос на ос на ос на ос на ос на пътя
- Ос на ос на ос на ос на ос на ос на ос на ос на ос на ос на ос на ос на ос на ос на ос на ос на ос на ос на сградата
- Ос на ос на ос на ос на ос на ос на ос на ос на ос на ос на ос на ос на ос на ос на ос на ос на ос на ос на паркоместа
- Ос на ос на ос на ос на ос на ос на ос на ос на ос на ос на ос на ос на ос на ос на ос на ос на ос на ос на зелени площи
- Ос на ос на ос на ос на ос на ос на ос на ос на ос на ос на ос на ос на ос на ос на ос на ос на ос на ос на пътна настилка
- Ос на ос на ос на ос на ос на ос на ос на ос на ос на ос на ос на ос на ос на ос на ос на ос на ос на ос на ограда
- Ос на ос на ос на ос на ос на ос на ос на ос на ос на ос на ос на ос на ос на ос на ос на ос на ос на ос на подпорна стена
- Ос на ос на ос на ос на ос на ос на ос на ос на ос на ос на ос на ос на ос на ос на ос на ос на ос на ос на водопроводно отклонение
- Ос на ос на ос на ос на ос на ос на ос на ос на ос на ос на ос на ос на ос на ос на ос на ос на ос на ос на канализационно отклонение
- Ос на ос на ос на ос на ос на ос на ос на ос на ос на ос на ос на ос на ос на ос на ос на ос на ос на ос на електрическо захранване
- Ос на ос на ос на ос на ос на ос на ос на ос на ос на ос на ос на ос на ос на ос на ос на ос на ос на ос на телефонно захранване
- Ос на ос на ос на ос на ос на ос на ос на ос на ос на ос на ос на ос на ос на ос на ос на ос на ос на ос на газопроводно отклонение
- Ос на ос на ос на ос на ос на ос на ос на ос на ос на ос на ос на ос на ос на ос на ос на ос на ос на ос на пожарен кран
- Ос на ос на ос на ос на ос на ос на ос на ос на ос на ос на ос на ос на ос на ос на ос на ос на ос на ос на пожарна стълба
- Ос на ос на ос на ос на ос на ос на ос на ос на ос на ос на ос на ос на ос на ос на ос на ос на ос на ос на EXIT
- Ос на ос на ос на ос на ос на ос на ос на ос на ос на ос на ос на ос на ос на ос на ос на ос на ос на ос на посока на движение
- Ос на ос на ос на ос на ос на ос на ос на ос на ос на ос на ос на ос на ос на ос на ос на ос на ос на ос на пешеходна пътека
- Ос на ос на ос на ос на ос на ос на ос на ос на ос на ос на ос на ос на ос на ос на ос на ос на ос на ос на бордюр
- Ос на ос на ос на ос на ос на ос на ос на ос на ос на ос на ос на ос на ос на ос на ос на ос на ос на ос на ръб на тротоар
- Ос на ос на ос на ос на ос на ос на ос на ос на ос на ос на ос на ос на ос на ос на ос на ос на ос на ос на ос на пътя
- Ос на ос на ос на ос на ос на ос на ос на ос на ос на ос на ос на ос на ос на ос на ос на ос на ос на ос на ос на сградата
- Ос на ос на ос на ос на ос на ос на ос на ос на ос на ос на ос на ос на ос на ос на ос на ос на ос на ос на ос на паркоместа
- Ос на ос на ос на ос на ос на ос на ос на ос на ос на ос на ос на ос на ос на ос на ос на ос на ос на ос на ос на зелени площи
- Ос на ос на ос на ос на ос на ос на ос на ос на ос на ос на ос на ос на ос на ос на ос на ос на ос на ос на ос на пътна настилка
- Ос на ос на ос на ос на ос на ос на ос на ос на ос на ос на ос на ос на ос на ос на ос на ос на ос на ос на ос на ограда
- Ос на ос на ос на ос на ос на ос на ос на ос на ос на ос на ос на ос на ос на ос на ос на ос на ос на ос на ос на подпорна стена
- Ос на ос на ос на ос на ос на ос на ос на ос на ос на ос на ос на ос на ос на ос на ос на ос на ос на ос на ос на водопроводно отклонение
- Ос на ос на ос на ос на ос на ос на ос на ос на ос на ос на ос на ос на ос на ос на ос на ос на ос на ос на ос на канализационно отклонение
- Ос на ос на ос на ос на ос на ос на ос на ос на ос на ос на ос на ос на ос на ос на ос на ос на ос на ос на ос на електрическо захранване
- Ос на ос на ос на ос на ос на ос на ос на ос на ос на ос на ос на ос на ос на ос на ос на ос на ос на ос на ос на телефонно захранване
- Ос на ос на ос на ос на ос на ос на ос на ос на ос на ос на ос на ос на ос на ос на ос на ос на ос на ос на ос на газопроводно отклонение
- Ос на ос на ос на ос на ос на ос на ос на ос на ос на ос на ос на ос на ос на ос на ос на ос на ос на ос на ос на пожарен кран
- Ос на ос на ос на ос на ос на ос на ос на ос на ос на ос на ос на ос на ос на ос на ос на ос на ос на ос на ос на пожарна стълба
- Ос на ос на ос на ос на ос на ос на ос на ос на ос на ос на ос на ос на ос на ос на ос на ос на ос на ос на ос на EXIT
- Ос на ос на ос на ос на ос на ос на ос на ос на ос на ос на ос на ос на ос на ос на ос на ос на ос на ос на ос на посока на движение
- Ос на ос на ос на ос на ос на ос на ос на ос на ос на ос на ос на ос на ос на ос на ос на ос на ос на ос на ос на пешеходна пътека
- Ос на ос на ос на ос на ос на ос на ос на ос на ос на ос на ос на ос на ос на ос на ос на ос на ос на ос на ос на бордюр
- Ос на ос на ос на ос на ос на ос на ос на ос на ос на ос на ос на ос на ос на ос на ос на ос на ос на ос на ос на ръб на тротоар
- Ос на ос на ос на ос на ос на ос на ос на ос на ос на ос на ос на ос на ос на ос на ос на ос на ос на ос на ос на ос на пътя
- Ос на ос на ос на ос на ос на ос на ос на ос на ос на ос на ос на ос на ос на ос на ос на ос на ос на ос на ос на ос на сградата
- Ос на ос на ос на ос на ос на ос на ос на ос на ос на ос на ос на ос на ос на ос на ос на ос на ос на ос на ос на ос на паркоместа
- Ос на ос на ос на ос на ос на ос на ос на ос на ос на ос на ос на ос на ос на ос на ос на ос на ос на ос на ос на ос на зелени площи
- Ос на ос на ос на ос на ос на ос на ос на ос на ос на ос на ос на ос на ос на ос на ос на ос на ос на ос на ос на ос на пътна настилка
- Ос на ос на ос на ос на ос на ос на ос на ос на ос на ос на ос на ос на ос на ос на ос на ос на ос на ос на ос на ос на ограда
- Ос на ос на ос на ос на ос на ос на ос на ос на ос на ос на ос на ос на ос на ос на ос на ос на ос на ос на ос на ос на подпорна стена
- Ос на ос на ос на ос на ос на ос на ос на ос на ос на ос на ос на ос на ос на ос на ос на ос на ос на ос на ос на ос на водопроводно отклонение
- Ос на ос на ос на ос на ос на ос на ос на ос на ос на ос на ос на ос на ос на ос на ос на ос на ос на ос на ос на ос на канализационно отклонение
- Ос на ос на ос на ос на ос на ос на ос на ос на ос на ос на ос на ос на ос на ос на ос на ос на ос на ос на ос на ос на електрическо захранване
- Ос на ос на ос на ос на ос на ос на ос на ос на ос на ос на ос на ос на ос на ос на ос на ос на ос на ос на ос на ос на телефонно захранване
- Ос на ос на ос на ос на ос на ос

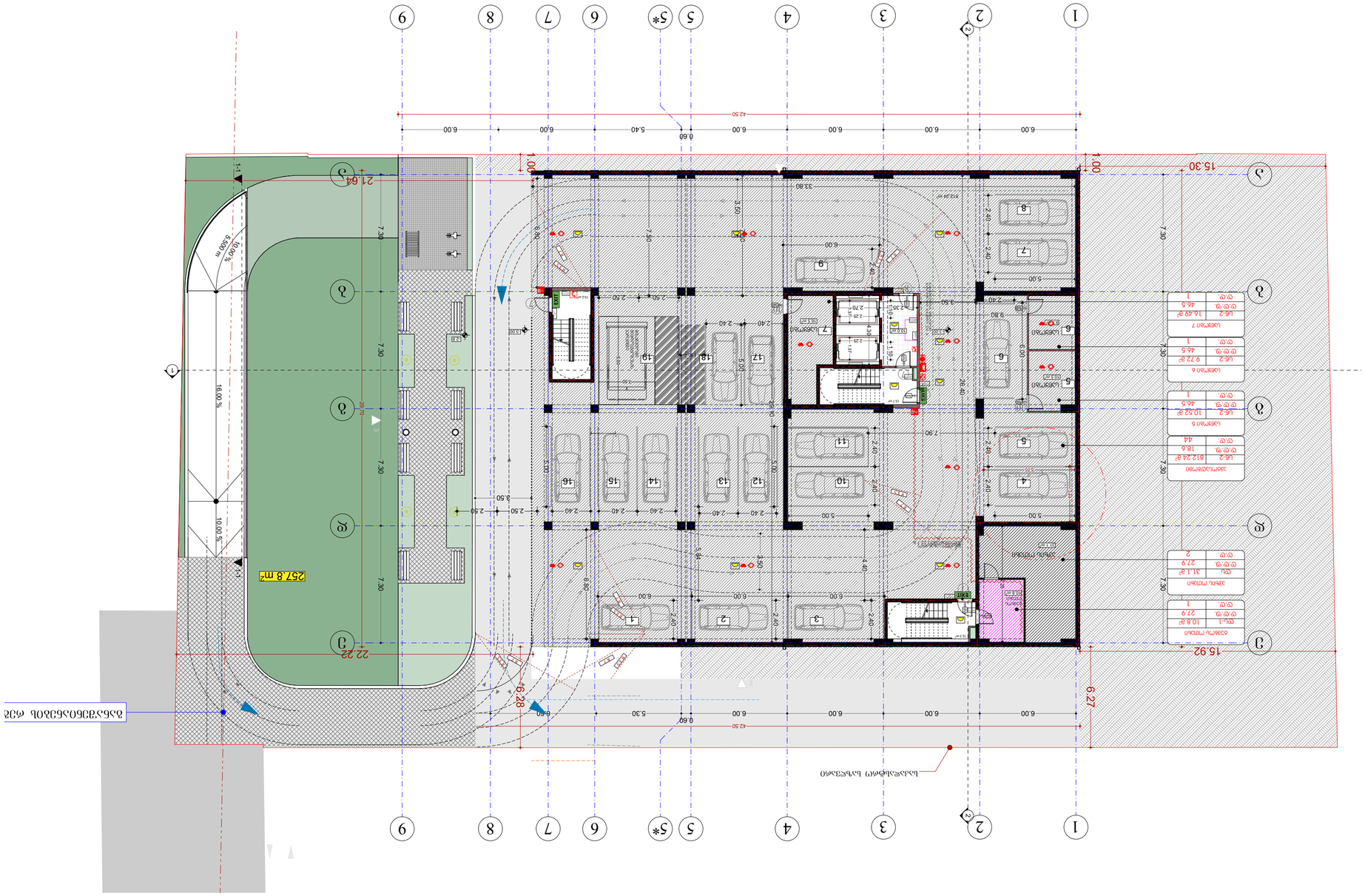
1
2
3
4
5
5*
6
7
8
9
42.50
6.00
6.60
5.40
6.00
6.00
6.00
6.00
15.30
16.92
9.27
6.28
22.22
21.64
257.8 m²
16.00 %
10.00 %
5.00 m
7.30
3.50
2.50
2.40
2.70
5.00
3.80
9.80
33.80
12.50
1:1
1:1
EXIT
Ramp
Lift
Stairs
Entrance
Exit
Entrance
Exit

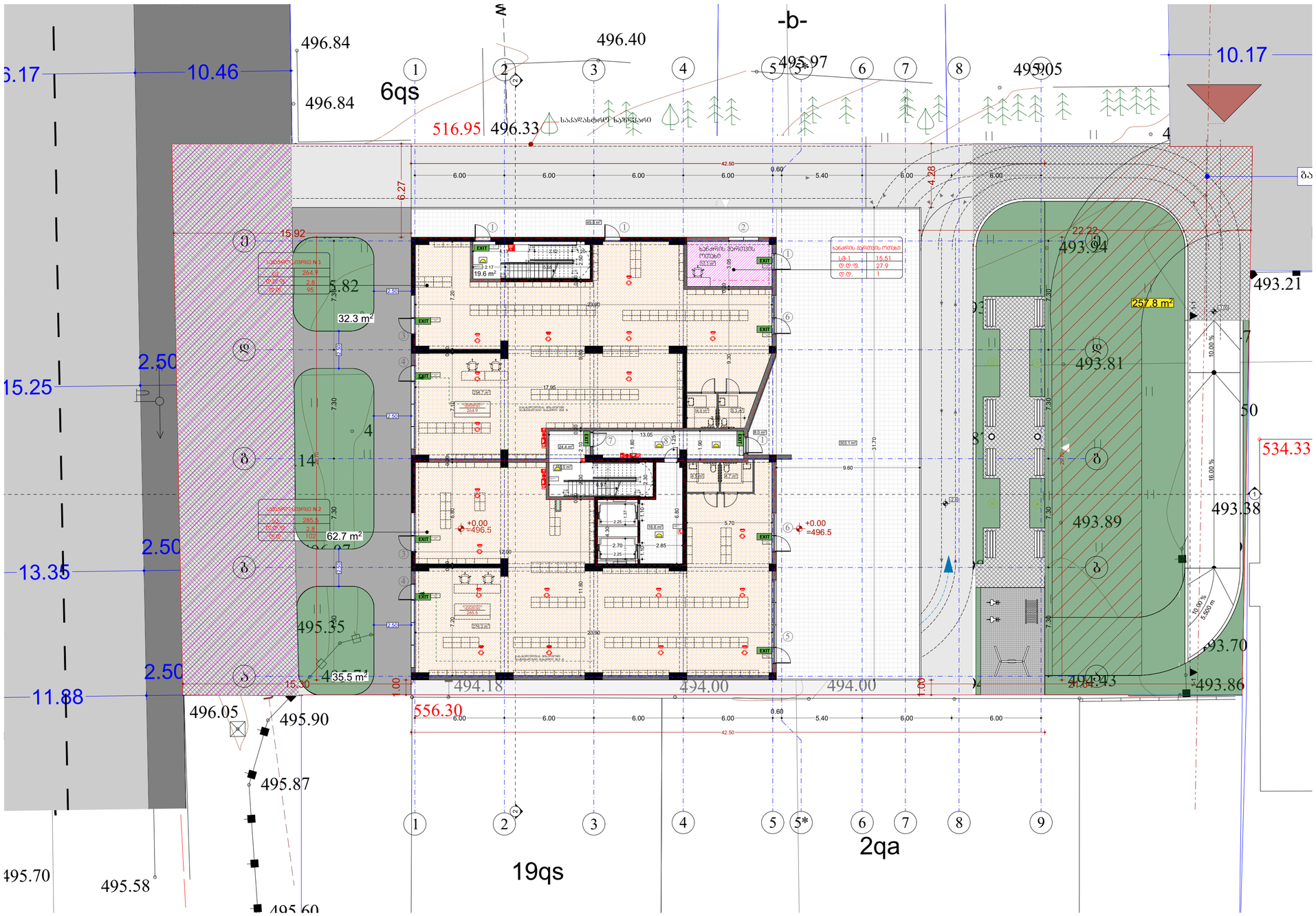
-b-
496.84
496.84
496.40
495.97
495.05
516.95
496.33
საავადმყოფო ტერიტორია
10.46
6.17
10.17
6qs
19qs
2qa
42.50
6.00
6.00
6.00
6.00
0.60
5.40
6.00
6.00
6.27
4.28
15.92
5.82
32.3 m²
2.50
15.25
7.30
14
62.7 m²
2.50
13.35
495.35
435.5 m²
2.50
11.88
15.30
1.00
494.18
494.00
494.00
1.00
556.30
496.05
495.90
495.87
495.70
495.58
495.60
22.22
493.94
493.21
257.8 m²
493.81
493.89
493.38
534.33
493.70
493.86
494.23
21.04
16.00 %
10.00 %
10.00 %
5.500 m
+0.00
=496.5
+0.00
=496.5
EXIT
19.6 m²
49.8 m²
23.90
17.95
13.05
16.6 m²
11.80
9.60
31.70
100.1 m²
2.85
5.70
2.70
2.25
4.30
1.37
1.80
2.10
2.30
6.80
7.20
7.10
6.90
7.30
7.20
7.30
7.30
7.30
7.20
7.30
7.30
7.30

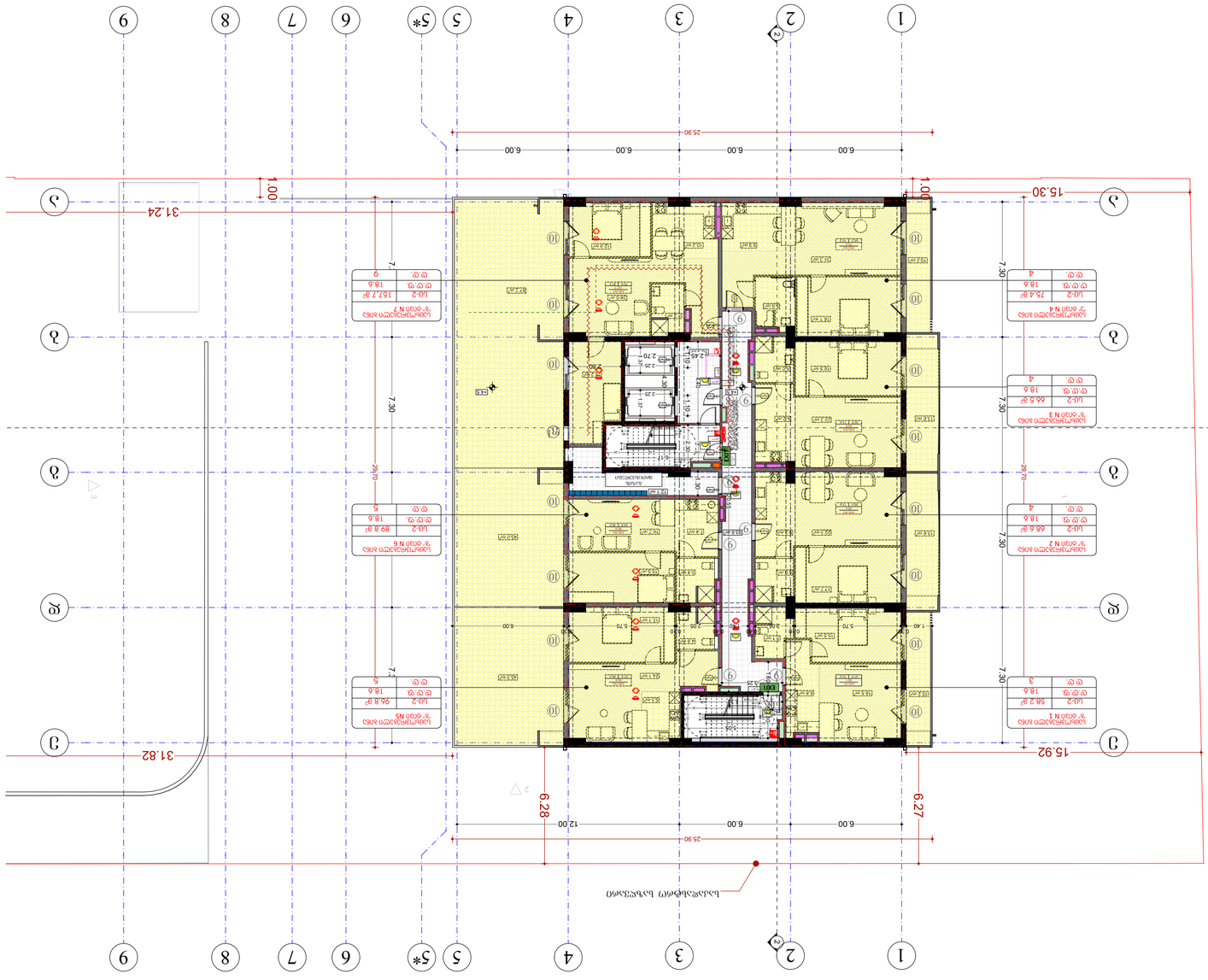
1
2
3
4
5
5*
6
7
8
9
А
Б
В
Г
Д
25.90
6.00
6.00
6.00
6.00
31.24
15.30
31.82
15.92
6.28
6.27
12.00
7.30
1.00
1.00
ВЕРТИКАЛЬНАЯ ПЛАНИРОВОЧНАЯ ОТМЕТКА N 1
ВЕРТИКАЛЬНАЯ ПЛАНИРОВОЧНАЯ ОТМЕТКА N 2
ВЕРТИКАЛЬНАЯ ПЛАНИРОВОЧНАЯ ОТМЕТКА N 3
ВЕРТИКАЛЬНАЯ ПЛАНИРОВОЧНАЯ ОТМЕТКА N 4
ВЕРТИКАЛЬНАЯ ПЛАНИРОВОЧНАЯ ОТМЕТКА N 5
ВЕРТИКАЛЬНАЯ ПЛАНИРОВОЧНАЯ ОТМЕТКА N 6
ВЕРТИКАЛЬНАЯ ПЛАНИРОВОЧНАЯ ОТМЕТКА N 7
ОТМЕТКА ЧИСТОВОГО ПОКРЫТИЯ ПЕШЕХОДНОЙ ЗОНЫ
ОТМЕТКА ЧИСТОВОГО ПОКРЫТИЯ ПРОЕЗЖЕЙ ЧАСТИ

ООО "NEW MAX"
Адрес: г. Ашхабад, ул. Мухаббетли 20
Тел./факс: +993 65 30 30 30
e-mail: info@newmax.tm
www.newmax.tm

Заказчик: Строительство 4-х этажного жилого дома по ул. Сапармурата Туркменбаши в г. Ашхабад

Проект: Архитектурно-строительная часть

Стадия: Рабочий проект

Наименование чертежа: Генеральный план

Масштаб: 1:200

Дата: 20.06.2024

Лист: A2

Листов: 1

| | |
|---|---|
| должность<br>Позиция | фамилия имя<br>Имя Фамилия |
| директор<br>director | Ашыр Кулыев<br>Ashyr Kulyyev |
| архитектор<br>architect | Овэзгелди Аллаберенов<br>Ovezgeldi Allaberenov |
| архитектор<br>architect | |
| конструктор<br>constructor | |
| архитектура<br>architecture | |

| | |
|---|---|
| стадия<br>stage | Проект<br>Project |
| лист<br>sheet | |
| листов<br>pages | |

Примечания:
- Все размеры даны в метрах.
- Отметки даны в Балтийской системе высот.
- Ориентация здания дана по сторонам света.
- Все работы выполнять в соответствии с действующими нормами и правилами.
- Перед началом работ проверить все размеры на месте.

Условные обозначения:
- Граница участка
- Проектируемое здание
- Существующие здания
- Зеленые насаждения
- Проезды и тротуары
- Ограждение участка
- Направление стока воды
- Пожарный гидрант
- Трансформаторная подстанция
- Электрический столб
- Освещение территории
- Пешеходная дорожка
- Автомобильная дорога
- Парковка автомобилей
- Въезд/выезд
- Пожарный проезд
- Контейнерная площадка
- Детская площадка
- Спортивная площадка
- Зона отдыха
- Озеленение
- Газон
- Кустарники
- Деревья

Экспликация помещений

| № | Наименование | Площадь, м² |
|---|---|---|
| 1 | Тамбур | 3.20 |
| 2 | Коридор | 12.40 |
| 3 | Лестничная клетка | 14.60 |
| 4 | Лифт | 2.10 |
| 5 | Электрощитовая | 4.80 |
| 6 | Мусорокамера | 3.60 |
| 7 | Помещение охраны | 9.00 |
| 8 | Санузел | 2.40 |
| 9 | Коридор | 18.20 |
| 10 | Квартира | 68.50 |

Ведомость квартир

| № | Этаж | Комнат | Площадь, м² |
|---|---|---|---|
| 1 | 1 | 2 | 62.40 |
| 2 | 1 | 3 | 75.40 |
| 3 | 1 | 2 | 62.40 |
| 4 | 2 | 3 | 75.40 |
| 5 | 2 | 2 | 62.40 |
| 6 | 2 | 3 | 75.40 |
| 7 | 3 | 2 | 62.40 |
| 8 | 3 | 3 | 75.40 |
| 9 | 3 | 2 | 62.40 |
| 10 | 3 | 3 | 75.40 |
| 11 | 4 | 2 | 62.40 |
| 12 | 4 | 3 | 75.40 |
| 13 | 4 | 2 | 62.40 |
| 14 | 4 | 3 | 75.40 |
| 15 | 4 | 2 | 62.40 |
| 16 | 4 | 3 | 75.40 |
| 17 | 5 | 2 | 62.40 |
| 18 | 5 | 3 | 75.40 |
| 19 | 5 | 2 | 62.40 |
| 20 | 5 | 3 | 75.40 |
| 21 | 6 | 2 | 62.40 |
| 22 | 6 | 3 | 75.40 |
| 23 | 6 | 2 | 62.40 |
| 24 | 6 | 3 | 75.40 |
| 25 | 7 | 2 | 62.40 |
| 26 | 7 | 3 | 75.40 |
| 27 | 7 | 2 | 62.40 |
| 28 | 7 | 3 | 75.40 |
| 29 | 8 | 2 | 62.40 |
| 30 | 8 | 3 | 75.40 |
| 31 | 8 | 2 | 62.40 |
| 32 | 8 | 3 | 75.40 |
| 33 | 9 | 2 | 62.40 |
| 34 | 9 | 3 | 75.40 |
| 35 | 9 | 2 | 62.40 |
| 36 | 9 | 3 | 75.40 |

Примечания:
- Все размеры даны в метрах.
- Отметки даны в Балтийской системе высот.
- Ориентация здания дана по сторонам света.
- Все работы выполнять в соответствии с действующими нормами и правилами.
- Перед началом работ проверить все размеры на месте.

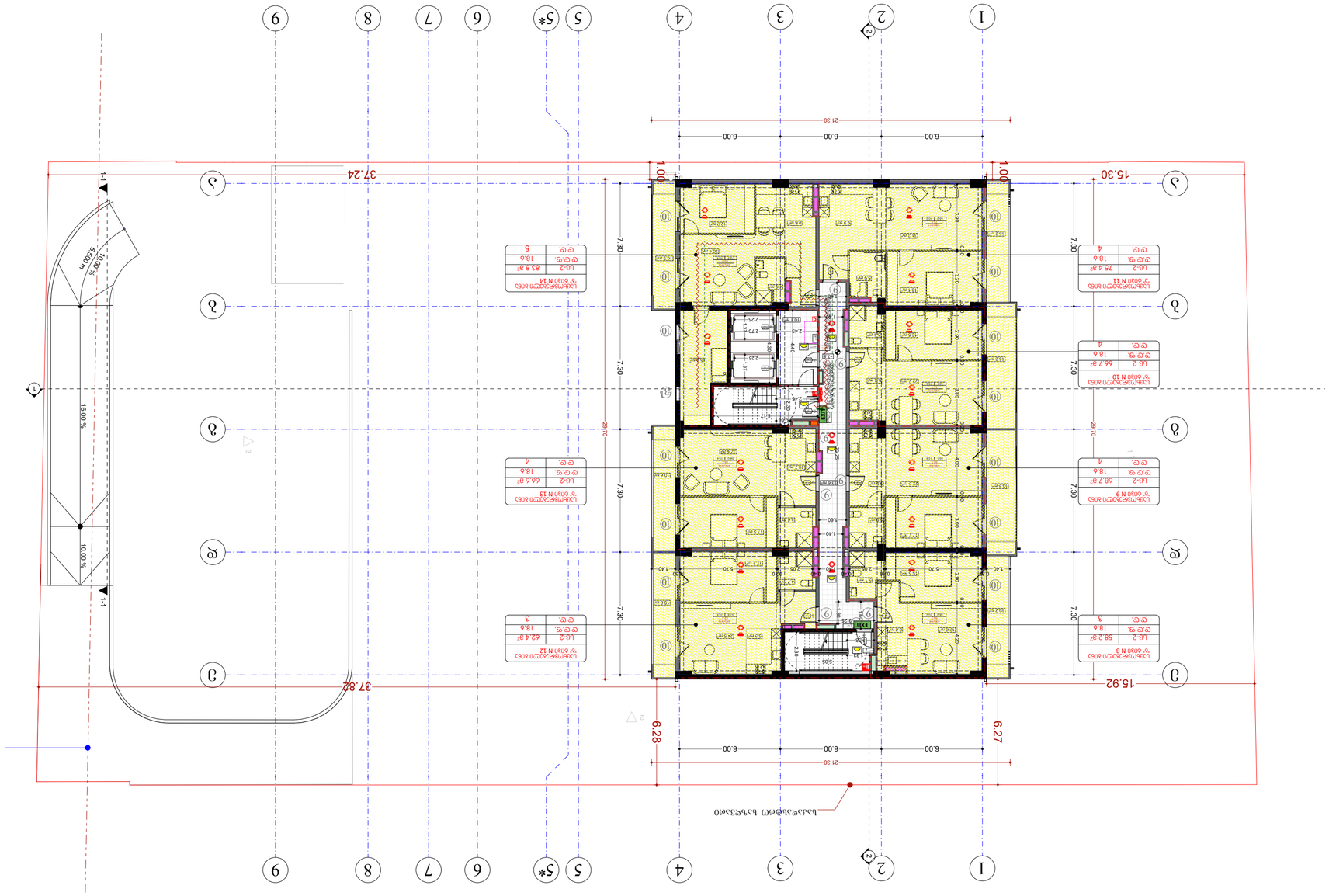

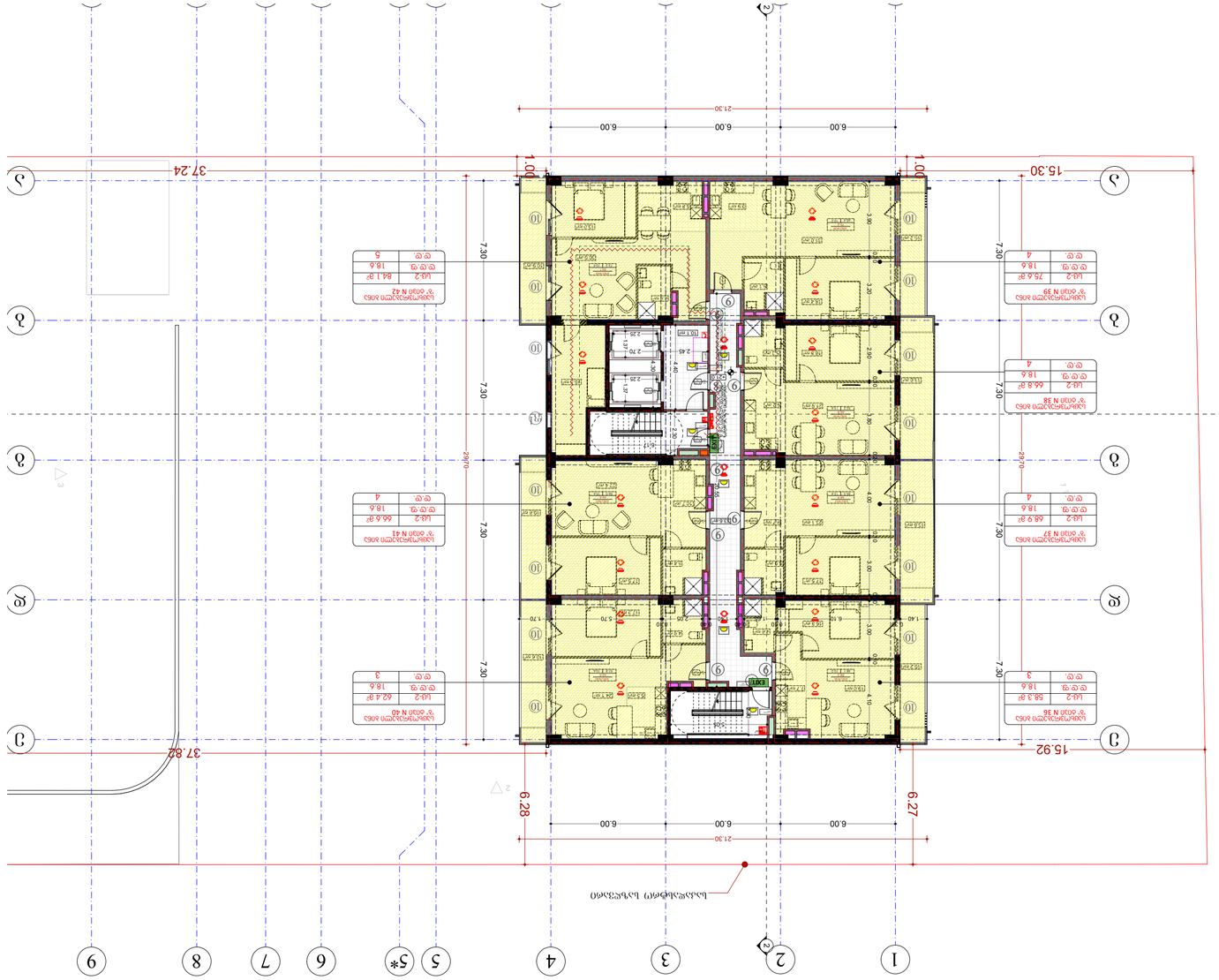
1
2
3
4
5
5*
6
7
8
9
37.24
37.82
15.30
15.92
21.30
6.00
6.00
6.00
6.28
6.27
7.30
29.70
1.00
1.00
ბინა N 39
ფართობი 75.6 მ²
ოთახი 2
ოთახი 18.6
ოთახი 4
ბინა N 38
ფართობი 66.8 მ²
ოთახი 2
ოთახი 18.6
ოთახი 4
ბინა N 37
ფართობი 66.9 მ²
ოთახი 2
ოთახი 18.6
ოთახი 4
ბინა N 36
ფართობი 68.3 მ²
ოთახი 2
ოთახი 18.6
ოთახი 3
ბინა N 42
ფართობი 84.1 მ²
ოთახი 2
ოთახი 18.6
ოთახი 5
ბინა N 41
ფართობი 66.6 მ²
ოთახი 2
ოთახი 18.6
ოთახი 4
ბინა N 40
ფართობი 62.4 მ²
ოთახი 2
ოთახი 18.6
ოთახი 3
ლიფტი
კიბე
EXIT
ტერიტორიის საზღვარი
ნაგებობის ჭრილის ხაზი
ნაგებობის ჭრილის მიმართულება
ნაგებობის ფასადის მიმართულება
ნაგებობის ფასადის ხაზი
ნაგებობის ფასადის ხაზი
ნაგებობის ფასადის ხაზი

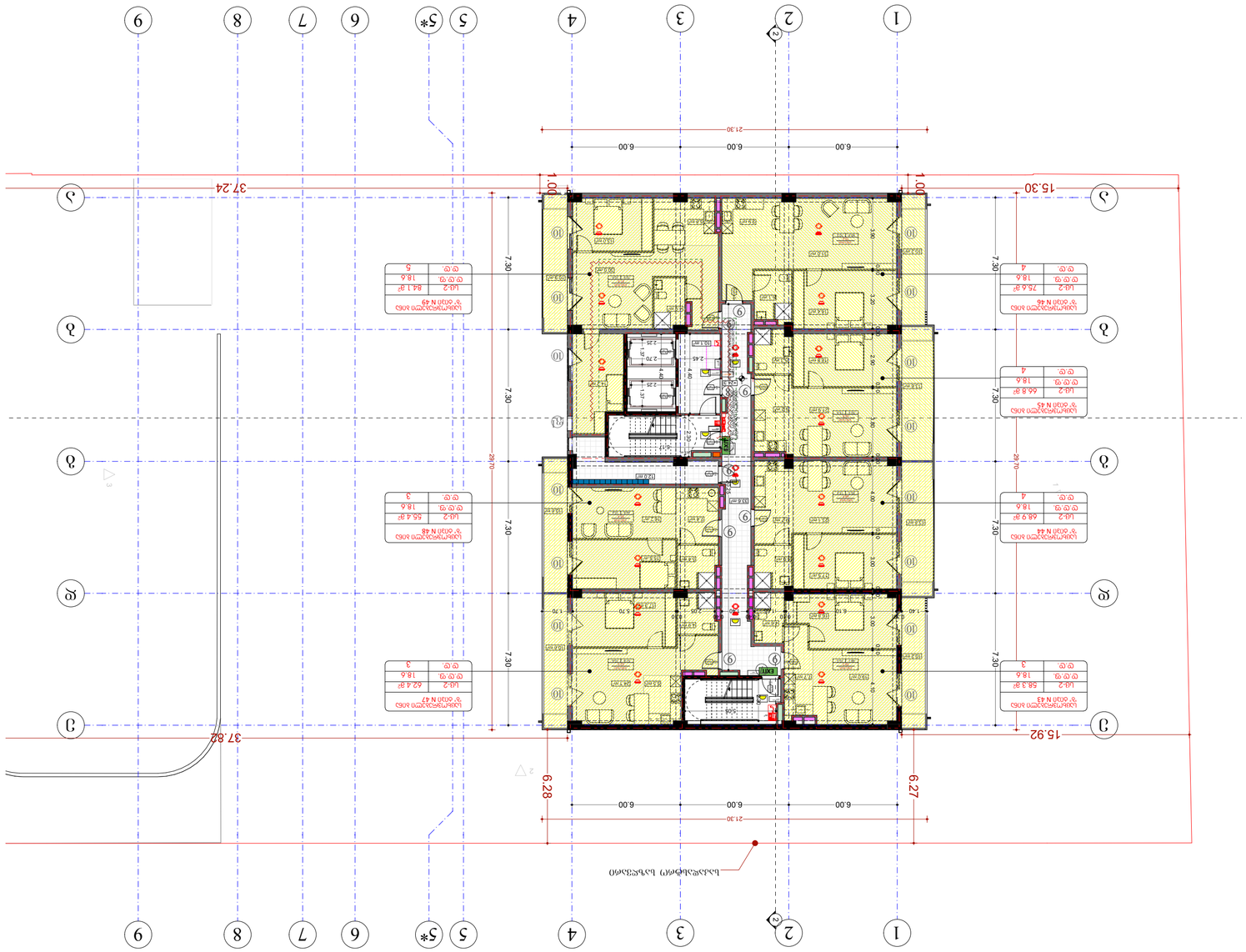


| | |
|---|---|
| նախագծի անվանում project | Զարգացման նախագիծ |
| շինարարության հասցե address | ք. Երևան, Արաբկիր 4 թաղամաս, 46 հանրապետական նշանակության ավտոճանապարհ |
| պատվիրատու client | «Նոր Ալիք» ՍՊԸ |
| հեղինակային իրավունքը պաշտպանված է օրենքով | |

| | | |
|---|---|---|
| տնօրեն director | Գևորգ Հակոբյան | |
| գլխավոր ճարտարապետ chief architect | Ովսաննա Զաքարյան | |
| գլխավոր ինժեներ chief engineer | | |
| ճարտարապետ architect | | |
| կոնստրուկտոր constructor | | |
| ճարտարապետություն architecture | | |
| գծագրման ամսաթիվ date of issue | 20.06.2024 | |
| գծագրման մասշտաբ scale | 1:200 | |
| նախագծի փուլ stage | Project | |
| թերթի չափսը paper size | A2 | |
| ֆայլի անվանումը file name | | |
| թերթերի քանակը pages | | |

| | |
|---|---|
| Գլխավոր մուտք | Main entrance |
| Ելք | Exit |
| Ելք դեպի սանդուղքներ | Exit to stairs |
| Ելք դեպի վերելակներ | Exit to elevators |
| Հրշեջ ծորակ | Fire hydrant |
| Հրշեջ ծորակ և խողովակ | Fire hydrant and hose

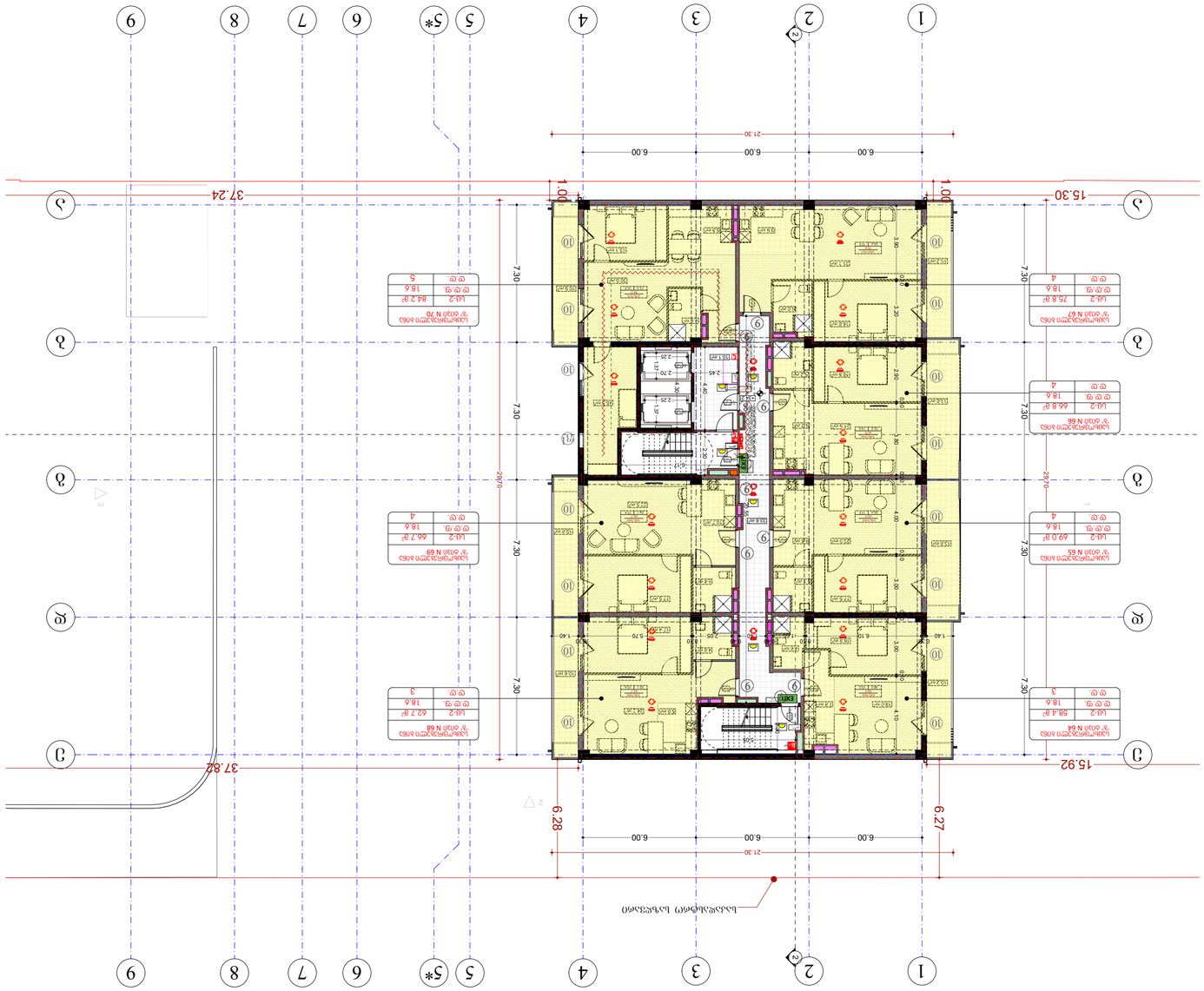



ООО "НЕВ МАХ"
ул. Ольвиопольская, 3, офис 1
тел.: (0512) 555 30 30
www.newmax.ua info@newmax.ua

LTD "NEW MAX"
Ul. Olbia 3, Apartment 1
Tel.: (0512) 555 30 30
www.newmax.ua info@newmax.ua


NEW MAX
ARCHITECTURAL BUREAU

notes

- Все размеры и отметки уровней даны в метрах.
- Отметки уровней даны относительно нулевого уровня.
- Все работы должны выполняться в соответствии с действующими строительными нормами и правилами.

Условные обозначения

- Граница земельного участка
- Существующее здание
- Проектируемое здание
- Отмостка
- Тротуарная плитка
- Газон
- Проезд
- Пешеходная дорожка
- Ограждение
- Существующее дерево
- Проектируемое дерево
- Кустарник
- Проектируемый газон
- Проектируемый цветник
- Проектируемый фонтан
- Проектируемая скамья
- Проектируемая урна
- Проектируемый фонарь
- Проектируемый светофор
- Проектируемый дорожный знак
- Проектируемый пешеходный переход
- Проектируемый бордюр
- Проектируемый пандус
- Проектируемый лестничный спуск
- Проектируемый лестничный подъем
- Проектируемый водосток
- Проектируемый колодец
- Проектируемый канализационный колодец
- Проектируемый водопроводный колодец
- Проектируемый газовый колодец
- Проектируемый электрический колодец
- Проектируемый телефонный колодец
- Проектируемый колодец связи
- Проектируемый колодец ливневой канализации
- Проектируемый колодец дождевой канализации
- Проектируемый колодец бытовой канализации
- Проектируемый колодец водопроводной сети
- Проектируемый колодец газовой сети
- Проектируемый колодец электрической сети
- Проектируемый колодец телефонной сети
- Проектируемый колодец сети связи
- Проектируемый колодец сети ливневой канализации
- Проектируемый колодец сети дождевой канализации
- Проектируемый колодец сети бытовой канализации
- Проектируемый колодец сети водопроводной сети
- Проектируемый колодец сети газовой сети
- Проектируемый колодец сети электрической сети
- Проектируемый колодец сети

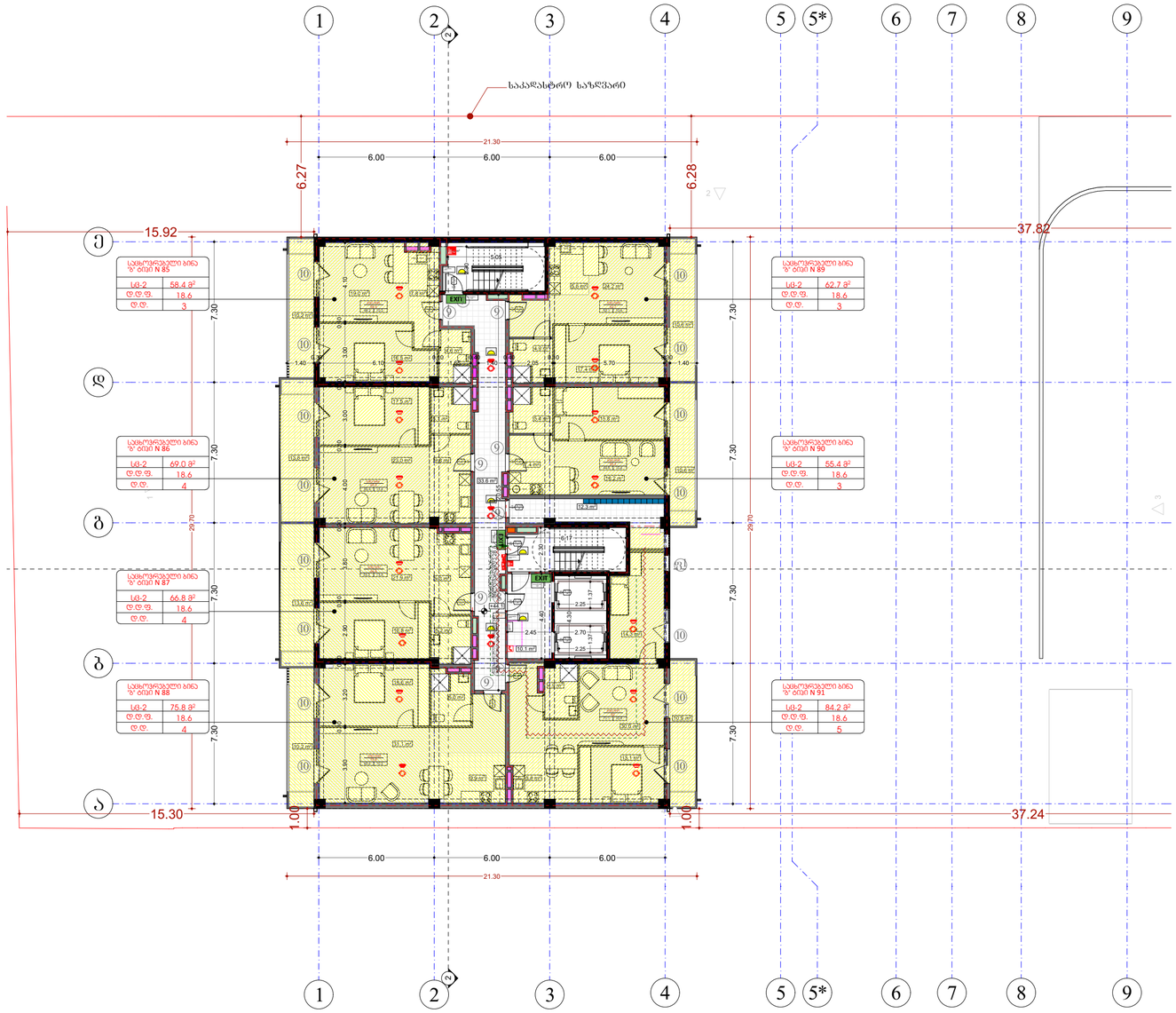


შპს „ნიუ მაქს"
საქართველო, თბილისი, გვალიშვილის ქ. 3,
ს/კ 404513335

www.newmax.ge info@newmax.ge
mob / cell phone: +995 557 30 30 30

LTD "NEW MAX"
N3 Office , 3 Magalishvili str,
Tbilisi, Georgia, ID: 404513335

შენიშვნები

notes

- ზომები მოცემულია სმ-ში
- ტერიტორიის ზომებში მოფიქრებულია თბილვის მიერ
- მშენებლობის პროცესში ნებისმიერი ცვლილება შეთანხმებული უნდა იქნა პროექტირებთან

## პერსპექტივი აღნიშვნები

- მიწის ნაკვეთის საკადასტრო საზღვარი
- რკინაბეტონის ჯოლონა
- ბლოკის კედელი
- 0.00 იატაკის მოპირკეთების ნიშნული

- სახანძრო მანქანის მისადგომი
- სახანძრო მილსადგარის მისაბვლელი სივრცე
- ორ საათიანი ცეცხლმედეგობის ხარისხიანი კედელი
- ერთ საათიანი ცეცხლმედეგობის ხარისხიანი კედელი

- მეხანძრესაწინააღმდეგო ავტომობილით მისაბვლელი მაგისტრალური ხაზით
- საორიენტაციო ამოსაბვლელი ხაზით
- ხაზით ნაჩვენები ელ.ენერგიის მიმწოდებლის მიწისქვეშა ელ.კაბელი
- თავშესაფრის ფარგლები ხაზით
- EXIT მაგისტრალის ხაზით მანათობელი
- ავტომატიკით აღჭურვილი ხანძარქრობის სისტემა
- ავტომატიკით
- სახანძრო მილსადგარი
- სველი ტიპის სამრთველი
- სველი სამრთველი სახანძრო მანქანის მიერთებით
- ხანძარსაწინააღმდეგო მანქანების სისტემა
- ხანძრის მანათობელი
- სამაშველო მანათობელი
- ორმხრივი კავშირის სისტემა
- სახანძრო ხელოვნები
- სახანძრო მანქანის მისაბრუნებელი
- მაგისტრალური ხაზით ელ.ენერგიის მიმწოდებლის მაგისტრალური
- თავშესაფრის ფარგლები

| | |
|---|---|
| პროექტის დასახელება<br>project | |
| მრავალფუნქციონალური სპორტული ცენტრი | |
| დამკვეთი<br>client | |
| შპს "ზ.ტ.ს" ს/კ 404513335 | |
| მისამართი<br>address | |
| ქ.ბათუმი ტაბიძესთან, მთრიმედ მეფის ქუჩა N99<br>(ს/კ: 01.10.08.005.195) | |

| position | name surname | signature |
|---|---|---|
| დირექტორი<br>director | გიორგი ქირკიტაძე<br>Giorgi Kirkitadze | |
| პროექტის ავტორი<br>author | გვანცა ზაქარიაშვილი<br>Gvantsa Zakariashvili | |
| არქიტექტორი<br>architect | | |
| არქიტექტორი<br>architect | | |
| კონსტრუქტორი<br>constructor | | |

არქიტექტურული ნაწილი
architecture

| | |
|---|---|
| ნახაზი<br>drawing | |
| თარიღი<br>date of issue | 20.06.2024 |
| მასშტაბი<br>scale | 1:200 |
| სტადია<br>stage | Project |
| ფორმატი<br>paper size | A2 |
| ფაილის სახელი<br>file name | |
| ფურცლები<br>pages | |

მშენ
+44.1 608635ლი
(სპორტდარბაზები)

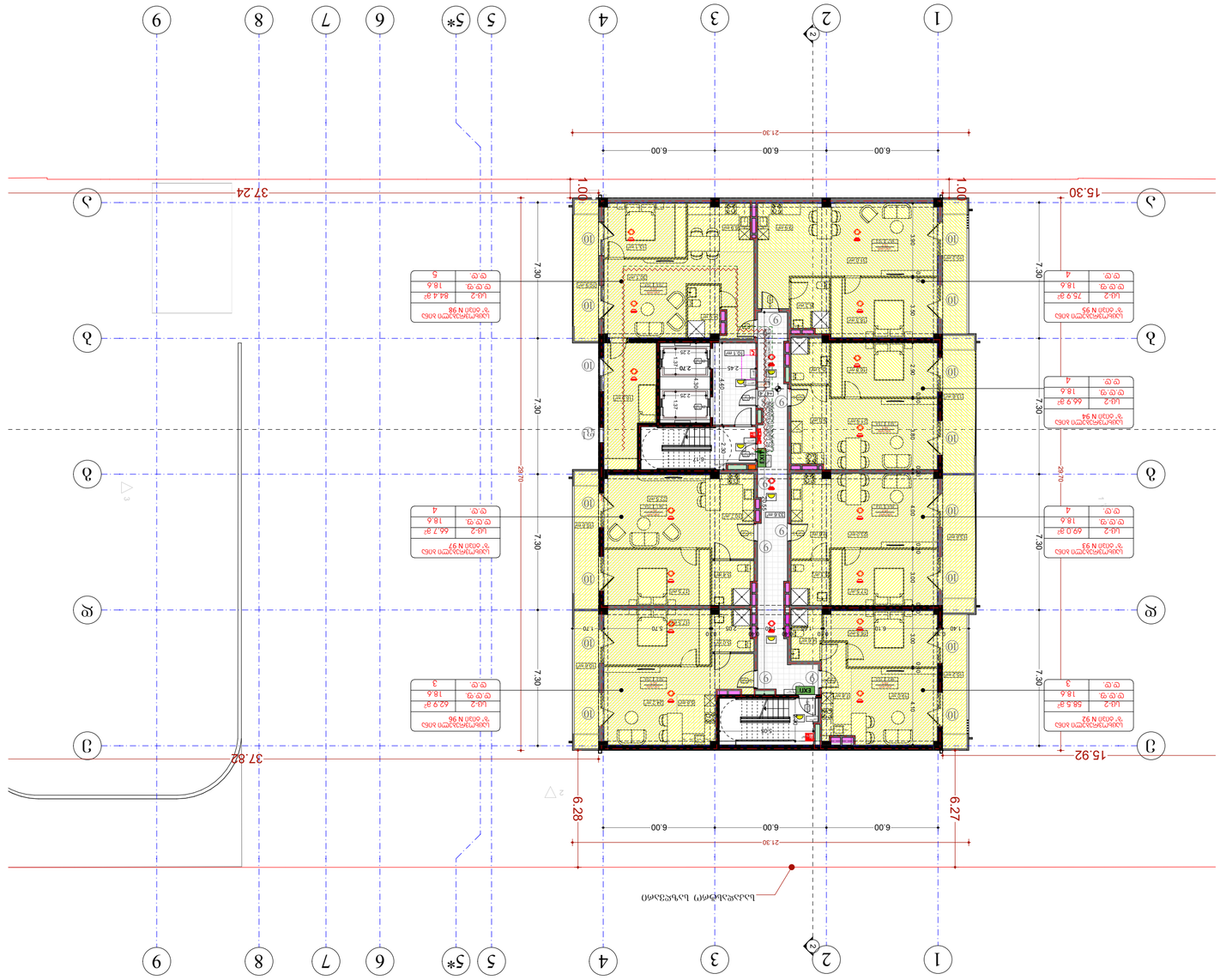
1
2
3
4
5
5*
6
7
8
9
A
B
C
37.24
37.82
15.30
15.92
21.30
6.00
6.00
6.00
6.28
6.27
7.30
2.70
1.00
N 92
N 93
N 94
N 95
N 96
N 97
N 98
N 99
ბინა 1
ბინა 2
ბინა 3
ბინა 4
ბინა 5
ბინა 6
ბინა 7
ბინა 8
ბინა 9
ბინა 10
ლიფტი
EXIT
ტერიტორიის საზღვარი
შენობის საზღვარი
ასაწევი ხანძარსაწინააღმდეგო მანქანის მისასვლელი გზა
ხანძარსაწინააღმდეგო ავზი
ხანძარსაწინააღმდეგო ავზის შევსების ადგილი
ხანძრის ჩაქრობის ინვენტარის დაყენ

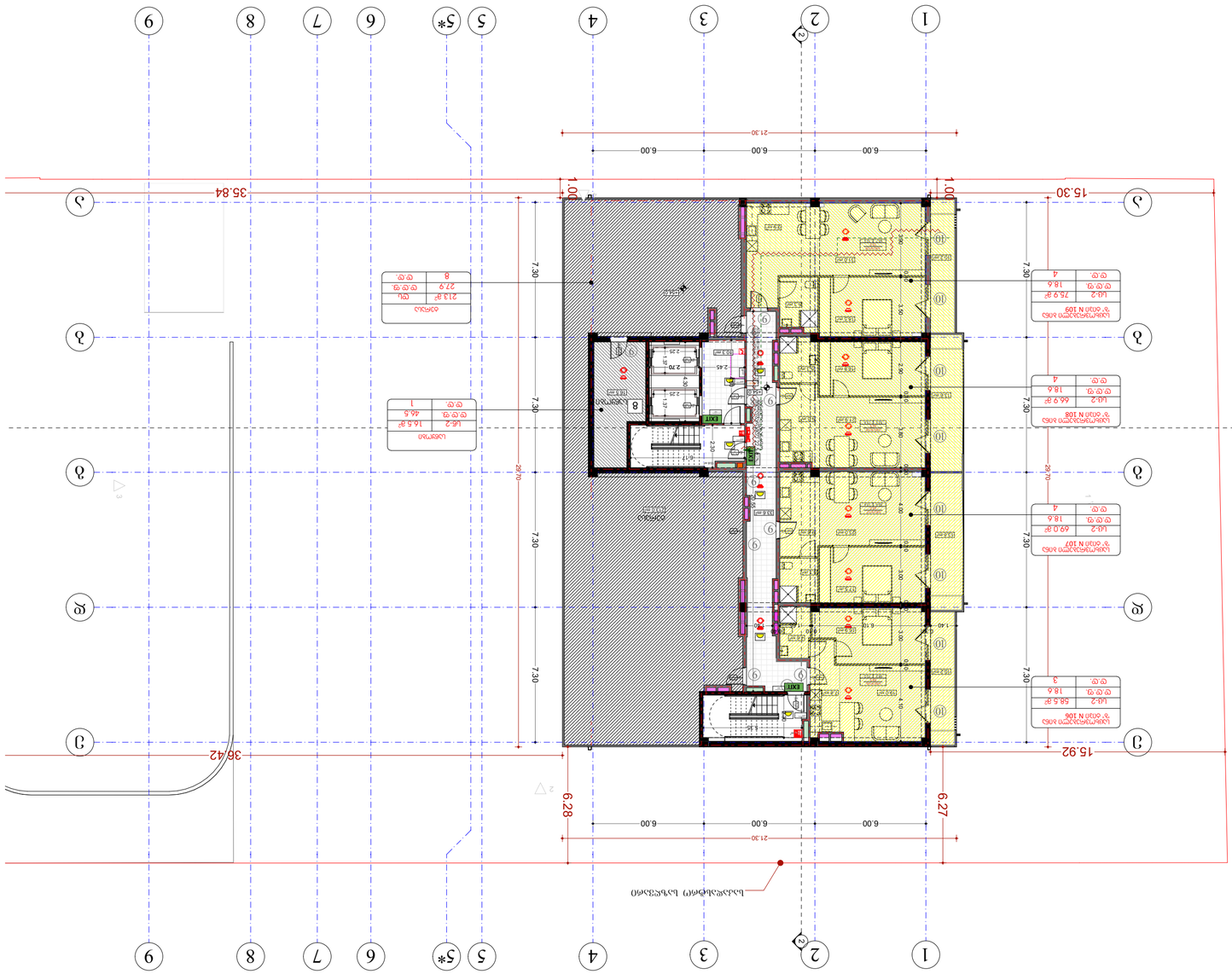
1
2
3
4
5
5*
6
7
8
9
A
B
C
D
E
21.30
6.00
6.00
6.00
35.84
36.42
15.30
15.92
6.28
6.27
7.30
29.70
1.00
1.00
EXIT
ENTRY
LIFT
ტერასა
ტერასა
ტერასა

# ჯვანძები და დეტალები

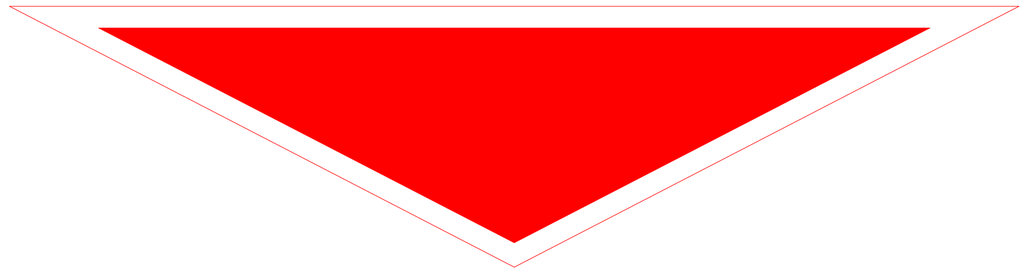

# მისაწვდომი ტუალეტი ა ტიპის ერთეულში

## ტუალეტი 1

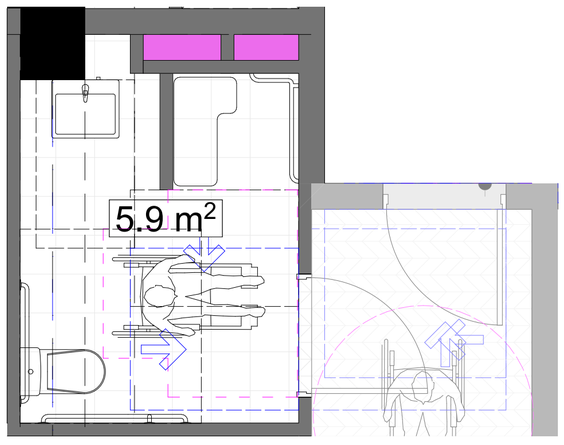


დისპანსერის ჯრილის მდებარეობა

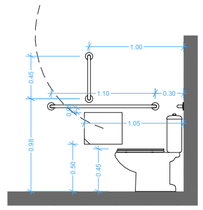


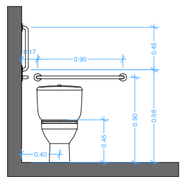


იატაკის ტიპიური სიმაღლე ვნიატნებით

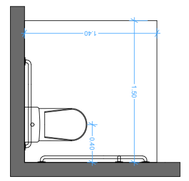


თუხელაული სივრცე ფეხის ფლატანტისთვის

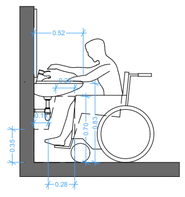


ბალის გასაკეთებელი სამხაჯის პორიზონტალური განათება

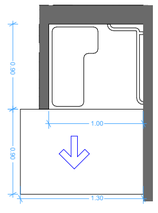


ხელსაბანის მდებარეობა

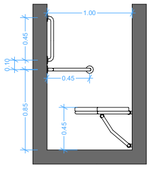


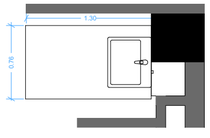


მოსატრიალებელი სივრცე

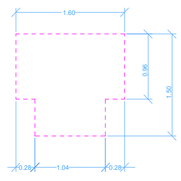


თუხელაული სივრცე კარებთან განლაგებისათვის, ზღვრული კარი. ნინიდან მისვლისთვის. მიმდინარე განლაგება

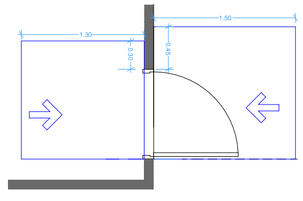


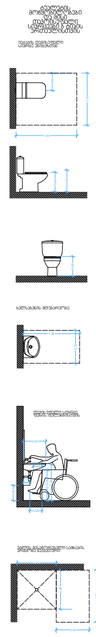

შპს „ნიუ მაქს"
საპროექტო ოფისის ა. მელიქიშვილის 3
ქ.თბილისი N3 ს/კ: 404957579

www.newmax.ge info@newmax.ge
mob / cell phone: +995 557 30 30 30

LTD "NEW MAX"
N3 Office , 3 Mgaloblishvili str,
Tbilisi, Georgia. ID: 404957579

შენიშვნები

notes

- ზომები მოცემულია სმ-ში
- ტერიტორიის პარამეტრი მოწოდებულია დამკვეთის მიერ
- შიდაბალერის პროექტის ნებისმიერი ცვლილება შეთანხმებული უნდა იქნა პროექტირებაზე

პროექტის დასახელება
project

მრავალბინიანი საცხოვრებელი სახლი

დამკვეთი
client

შპს "შ.მ.პ" ს/კ 404513335

მისამართი
address
ქალაქი თბილისი, მთრწყვ მეფის ქუჩა №99
(ს/კ: 01.10.08.005.195)

| თანამდებობა position | სახელი გვარი name surname | ხელმოწერა signature |
|---|---|---|
| დირექტორი director | მთრწყვ პირველად Giorgi Kirkitadze | |
| პროექტის ავტორი author | გვანცა ზაქარიაშვილი Gvantsa Zakariashvili | |
| არქიტექტორი architect | | |
| არქიტექტორი architect | | |
| კონსტრუქტორი constructor | | |

არქიტექტურული ნაწილი
architecture

| ნახაზის drawing | თარიღი date of issue | 20.06.2024 |
|---|---|---|
| | მასშტაბი scale | 1:50 |
| | სტადია stage | Project |
| | ფორმატი paper size | A2 |
| | ფაილის სახელი file name | |
| | ფურცელი pages | |

# 1

## კიბის უჯრედის ფრაგმენტი 1-3 ღერძებში

### 0.00 ნიშნული

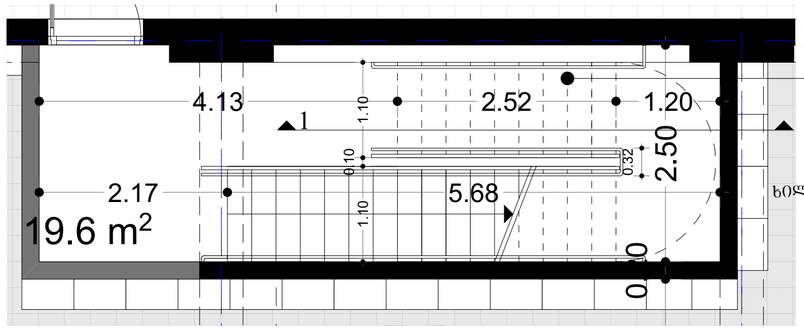


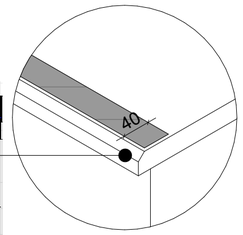


ხილვადი კონტრასტი კიბის საფეხურზე
შიგა და გარე კიბეებზე

### +4.5 ნიშნული

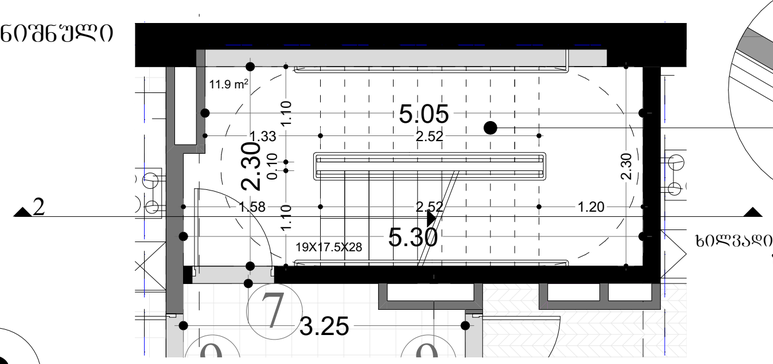


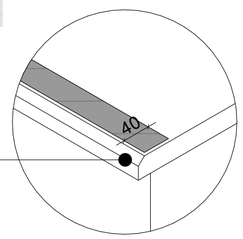


ხილვადი კონტრასტი კიბის საფეხურზე
შიგა და გარე კიბეებზე

# 2

## კიბის უჯრედის ფრაგმენტი ბ-ბ ღერძებში

### 0.00 ნიშნული

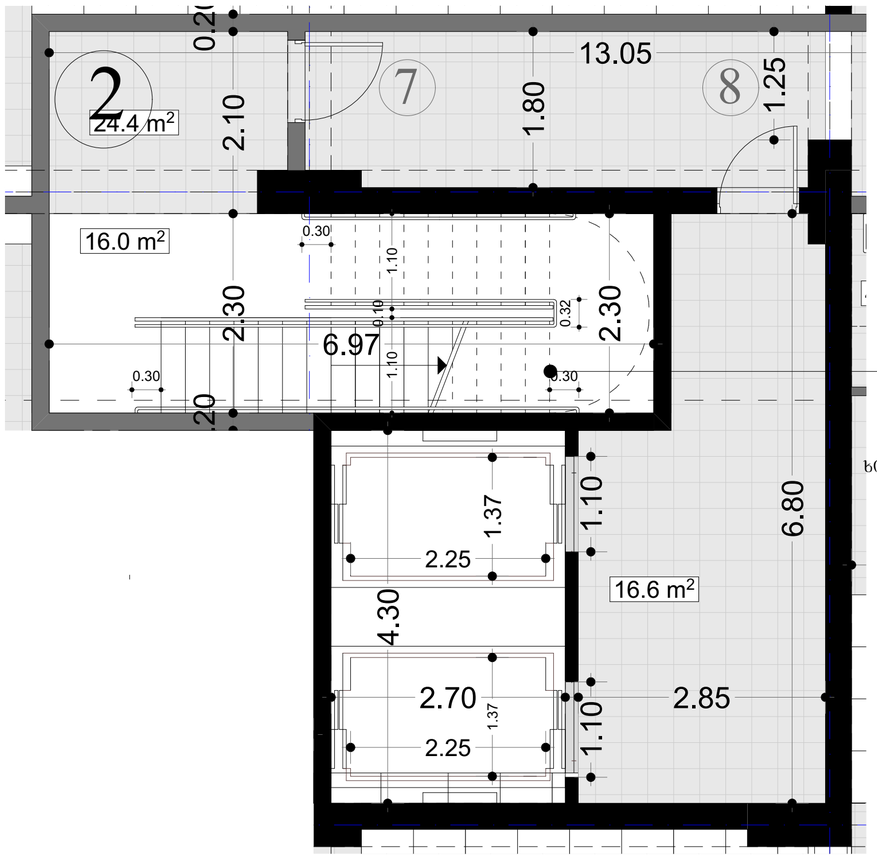


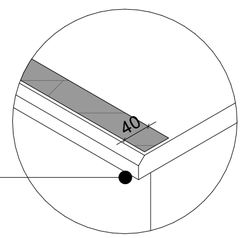


ხილვადი კონტრასტი კიბის საფეხურზე
შიგა და გარე კიბეებზე

### +4.5 ნიშნული

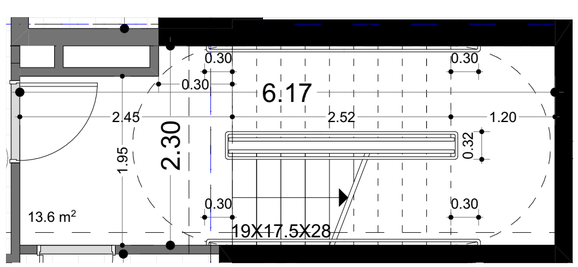


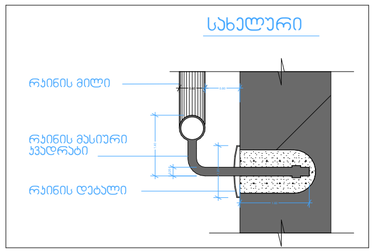


ჭრილი 3

ლიფტის შახტა მ. 1:50

ჭრილი 1

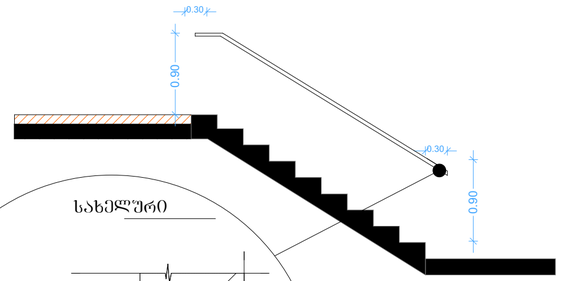


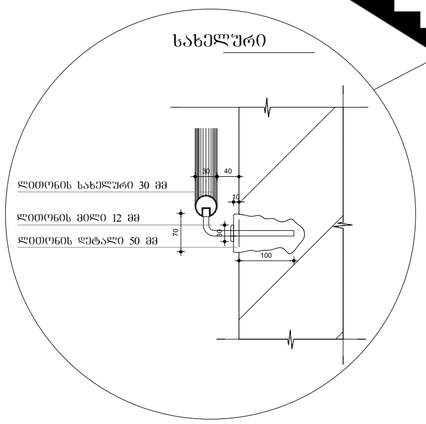


ჭრილი 2 კიბის ფრაგმენტი

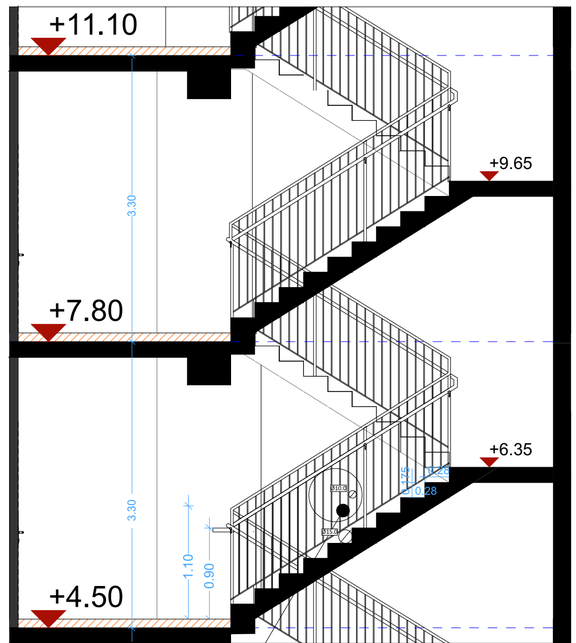


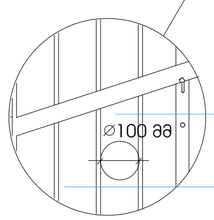


მეტალის სფეროსებური სახელური ø 30

ლითონის მილაკვადრატი 10X10 მმ

შპს „ნიუ მაქს"
საქართველო, თბილისი, მეგობრობის ქ. 3
ტელეფონი N3 ს/კ 404957579
www.newmax.ge info@newmax.ge
mob / cell phone +995 557 30 30 30
LTD "NEW MAX"
N3 Office , 3 Megobrobis str,
Tbilisi, Georgia, ID: 404957579

notes

ტექნიკური

- ზომები მოცემულია სმ-ში
- ტერიტორიის ეზოშიგნა მოწიფული ნარგავები დაცული უნდა იქნეს
- მშენებლობის პროცესში წარმოქმნილი ცხლტონა მოთხოვნებით უნდა მოხდა განთავსება

| | |
|---|---|
| პროექტის დასახელება<br>project | |
| მშენებლობის ადგილი<br>address | |
| დამკვეთი<br>client | შპს "მ.მ.პ" ს/კ 404513335 |
| პოზიცია<br>position | სახელი გვარი<br>name surname |
| დირექტორი<br>director | გიორგი პირქიტაძე<br>Giorgi Kirkitadze |
| პროექტის ავტორი<br>author | გვანცა ზაქარიაშვილი<br>Gvantsa Zakariashvili |
| არქიტექტორი<br>architect | |
| არქიტექტორი<br>architect | |
| კონსტრუქტორი<br>constructor | |
| არქიტექტურული ნაწილი<br>architecture | |
| ნახაზის<br>drawing | თარიღი<br>date of issue: 20.06.2024 |
| | მასშტაბი<br>scale: 1:100 |
| | სტადია<br>stage: Project |
| | ფორმატი<br>paper size: A2 |
| | ფაილის სახელი<br>file name |
| | ფურცლების<br>pages |

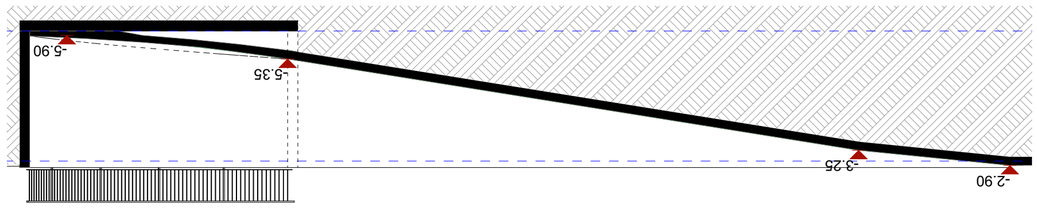


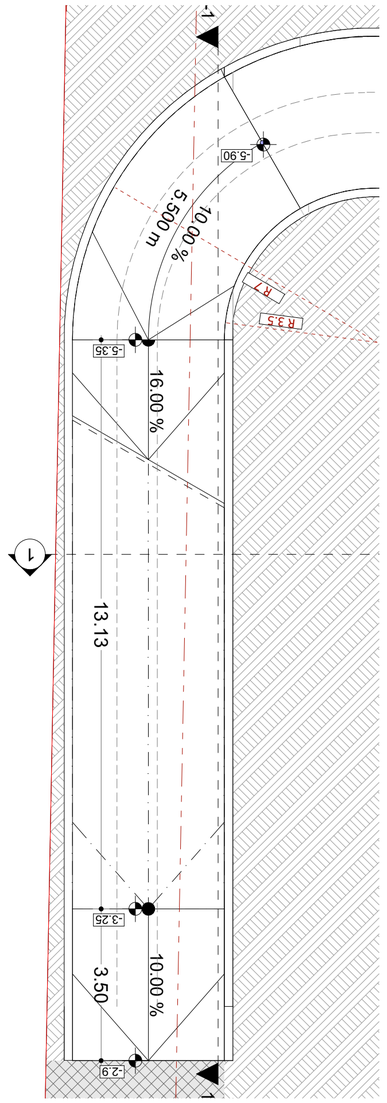


| | |
|---|---|
| author | Ovanisa Zakharishvili |
| architect | |
| co-author | |
| architect | |
| co-author | |
| architect | |
| co-author | |
| engineer | |
| co-author | |
| engineer | |
| co-author | |
| engineer

## 1

არაუცხსლმედეგი აარი ვიბრინით
და ზღურგლით.

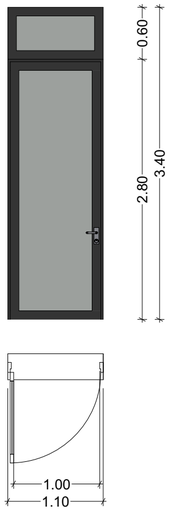


## 2

არაუცხსლმედეგი აარი ვიბრინით
და ზღურგლით.

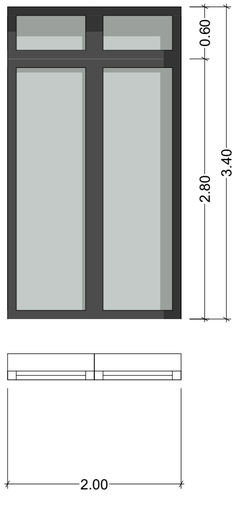


## 3

არაუცხსლმედეგი აარი ვიბრინით
და ზღურგლით.

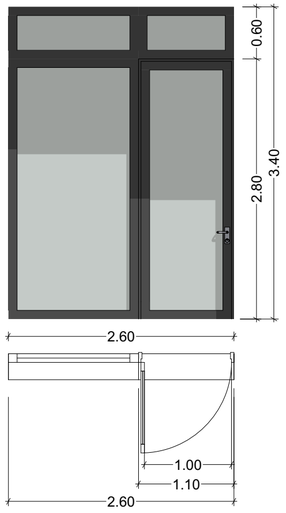


## 4

არაუცხსლმედეგი აარი ვიბრინით
და ზღურგლით.

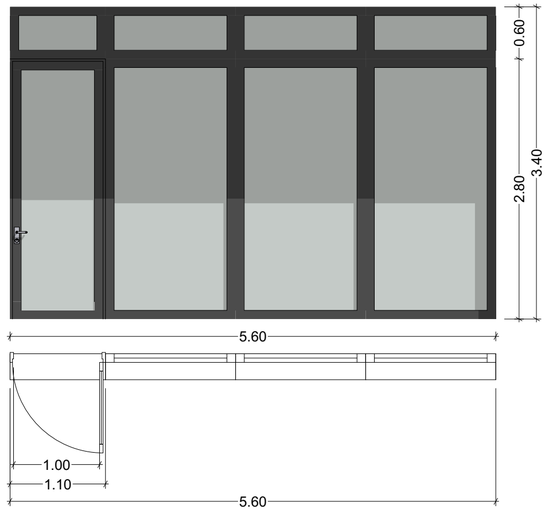


## 5

არაუცხსლმედეგი აარი ვიბრინით
და ზღურგლით.

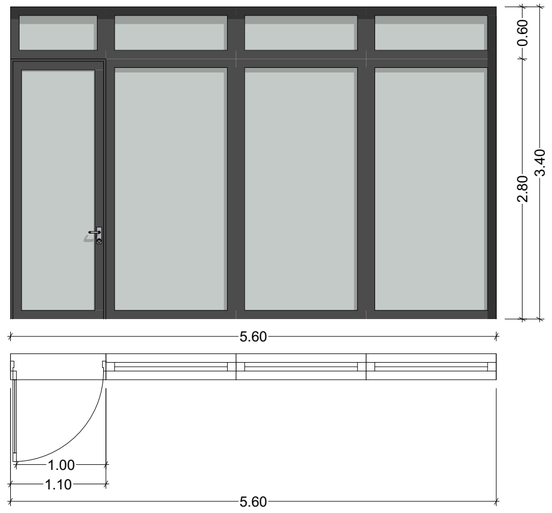


## 6

არაუცხსლმედეგი აარი ვიბრინით
და ზღურგლით.

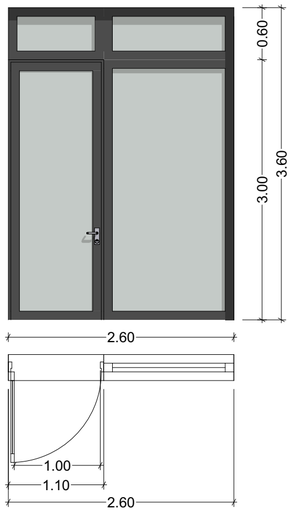


## 7

ცეცხლმედეგი აარი ზღურგლით
ცეცხლმედეგობა 90 წუთი
(გათვლილ მიმართულებას განსაზღვრის მეთოდზე)

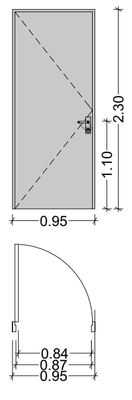


## 8

ცეცხლმედეგი აარი ზღურგლით
ცეცხლმედეგობა 45 წუთი
(გათვლილ მიმართულებას განსაზღვრის მეთოდზე)

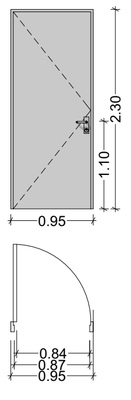


## 9

ცეცხლმედეგი აარი ზღურგლით
ცეცხლმედეგობა 45 წუთი
(გათვლილ მიმართულებას განსაზღვრის მეთოდზე)

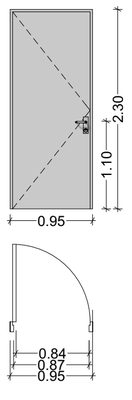


## 10

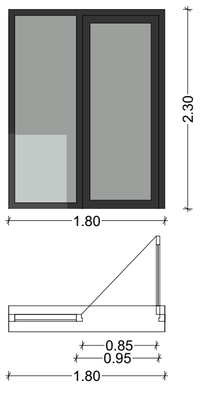


## 11

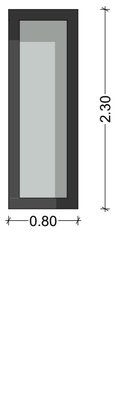


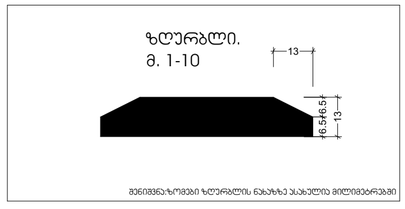


მენიშვნა:ზომები ზღურგლის ნახაზზე აღებულია მილიმეტრებში


შპს „ნიუ მაქს"
საბრუნეთის რაიონის, მცხეთა-მთიანეთის ა. ჭ.
ტერიტორიული ერთეული N3 ს/კ: 404957579

www.newmax.ge info@newmax.ge
mob / cell phone: +995 557 30 30 30

LTD "NEW MAX"
N3 Office , 3 Mgaloblishvili str,
Tbilisi, Georgia. ID: 404957579


notes

მენეჯმენტის

- ზომები მოწმდება ად-ზე
- ტერიტორიის ეზოშიმდინ მოწოდებული ღობეებიის მიერ
- მშენებლობის პროცესში წვიმისგან დაცული ელლტრება მოეწყობა ელექ. ფარი

project
პროექტის დასახელება
მრავალსართულიანი საცხოვრებელი სახლი

client
დამკვეთი
შპს "მ.ტ.ს" ს/ნ 404513335

address
მისამართი
ქალაქი თბილისი, მირიან მეფის ქუჩა N99
(ს/კ: 01.10.08.005.195)

| position | name surname | signature |
|---|---|---|
| დირექტორი director | გიორგი პირქიტაძე Giorgi Kirkitadze | |
| პროექტის ავტორი author | გვანცა ზაქარიაშვილი Gvantsa Zakariashvili | |
| არქიტექტორი architect | | |
| არქიტექტორი architect | | |
| კონსტრუქტორი constructor | | |

არქიტექტორული ნაწილი
architecture

| | | |
|---|---|---|
| ნახაზი drawing | თარიღი date of issue | 20.06.2024 |
| | მასშტაბი scale | 1:200 |
| | სტადია stage | Project |
| | ფორმატი paper size | A2 |
| | ფაილის სახელი file name | |
| | ფურცლები pages | |

## ფასადის კვანძი 1

### ფასადის კვანძების დეტალური ნახაზები მ. 1:25

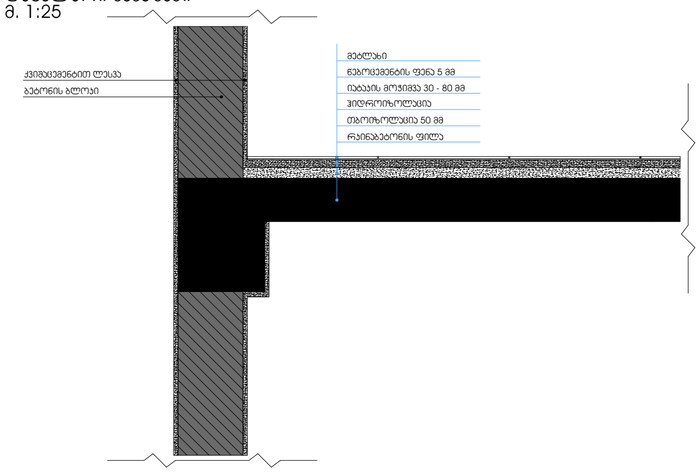


## ფასადის კვანძი 2

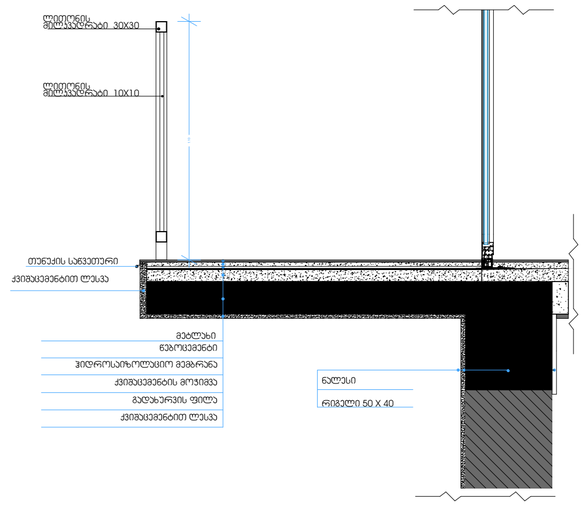


## ფასადის კვანძი 3

### ფასადის კვანძების დეტალური ნახაზები მ. 1:25

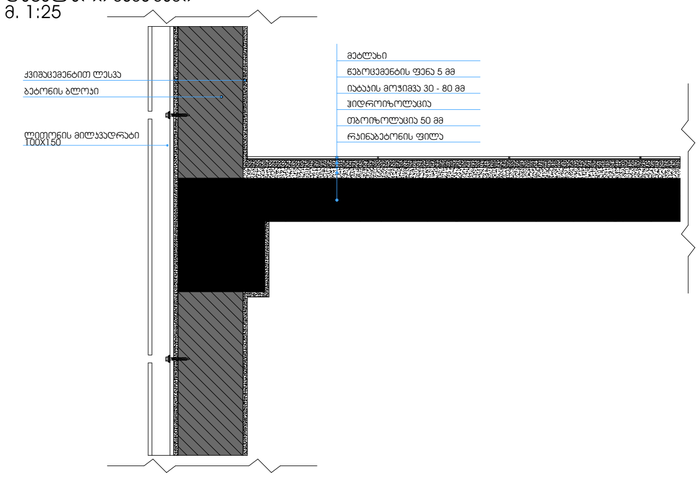


### ბლოკის კედელი ცვენასმედეგობა 2 სთ.

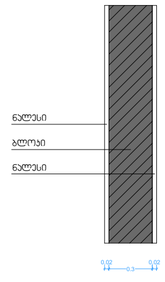


### ბლოკის კედელი ცვენასმედეგობა 2 სთ.

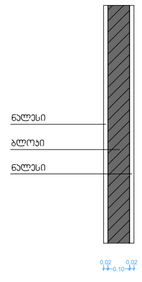


შპს „ნიუ მაქს"
საქართველო, თბილისი, მგელიაანის ქ. 3, ოფისი N3 ს/კ: 404957579
www.newmax.ge info@newmax.ge
mob / cell phone: +995 557 30 30 30
LTD "NEW MAX"
N3 Office , 3 Mgaliashvili str,
Tbilisi, Georgia. ID: 404957579

შენიშვნები
notes

- ზომები მოცემულია სმ-ში
- ტერიტორიის პარამეტრი მოწოდებული დამკვეთის მიერ
- მშენებლობის პროცესში ნებისმიერი ცვლილება შეთანხმებული უნდა იქნა პროექტირებთან

პროექტის დასახელება
project
მრავალფუნქციანი საცხოვრებელი სახლი

დამკვეთი
client
შპს "ზ.თ.ბ" ს/კ 404513335

მისამართი
address
ქ.ლეჟავა თბილისი, მიჩურინ მეფის ქუჩა №99
(ს/კ: 01.10.08.005.195)

| თანამდებობა position | სახელი გვარი name surname | ხელმოწერა signature |
|---|---|---|
| დირექტორი director | გიორგი ქირკიტაძე Giorgi Kirkitadze | |
| პროექტის ავტორი author | გვანცა ზაქარიაშვილი Gvantsa Zakariashvili | |
| არქიტექტორი architect | | |
| არქიტექტორი architect | | |
| კონსტრუქტორი constructor | | |

არქიტექტურული ნაწილი
architecture

| ნახაზი drawing | თარიღი date of issue | 20.06.2024 |
|---|---|---|
| | მასშტაბი scale | 1:200 |
| | სტადია stage | Project |
| | ფორმატი paper size | A2 |
| | ფაილის სახელი file name | |
| | ფურცლები pages | |

# გზა-ჯიბის ამოსაცნობის ნიშანი, გზა-ჯიბის საზღვრებში, დერეფანში გამავალი ჯარის სავეტის მომიჯნავედ

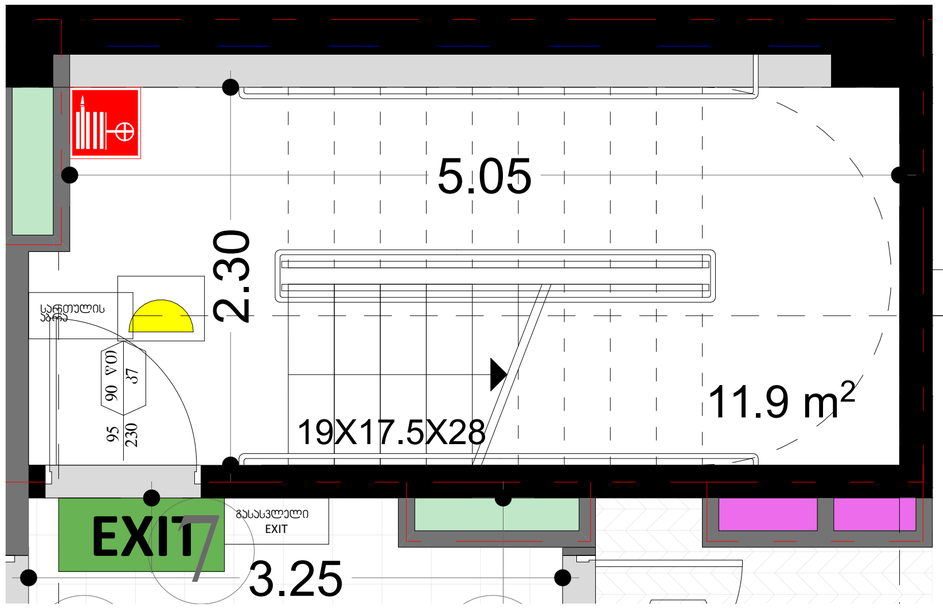


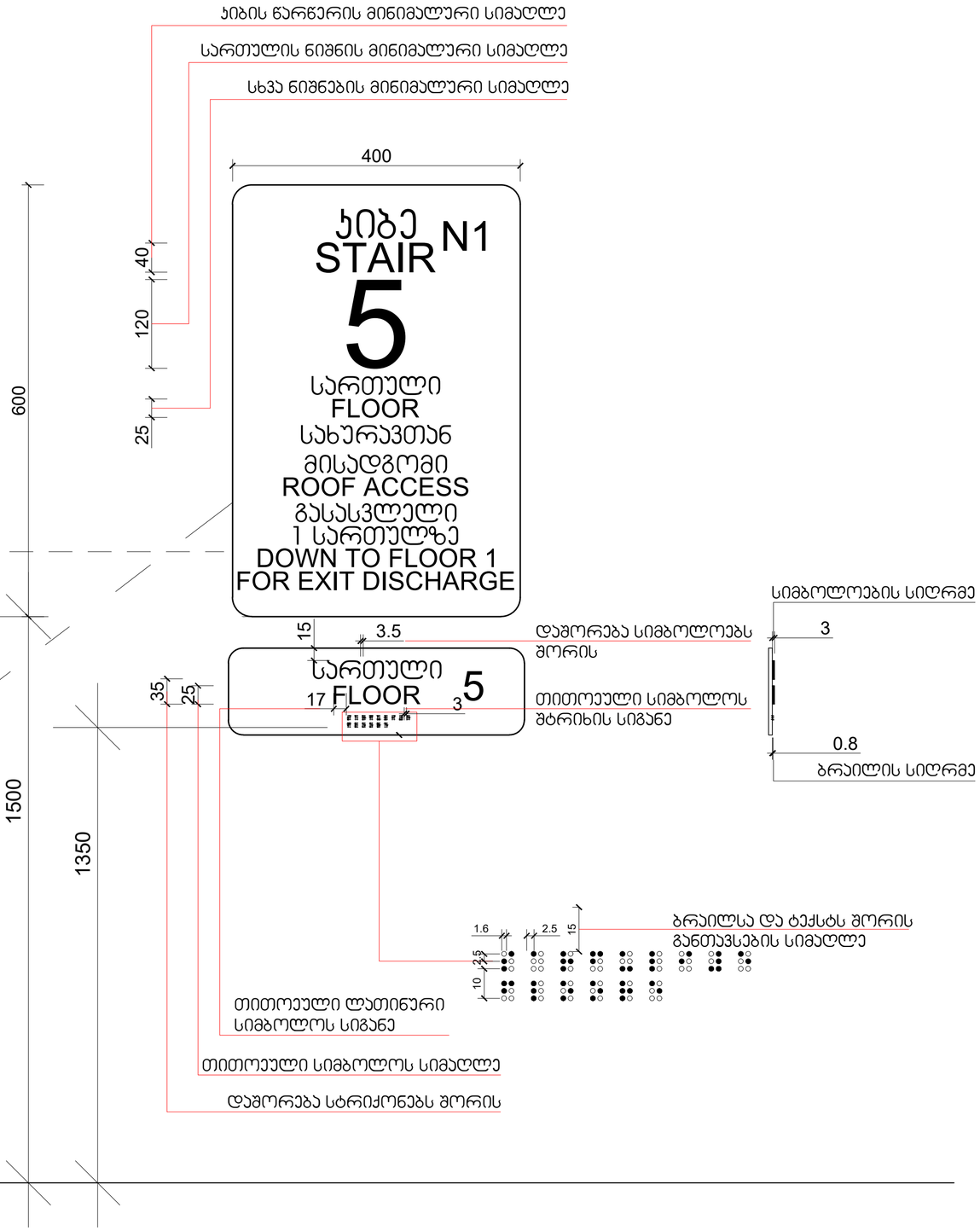


მასშტაბი: 1 : 5

შპს „ნიუ მაქს"
საბრუნავის ოფისი, ბაგრატიონების ქ. 3, ტელეფონი: 599 30 30 30
www.newmax.ge info@newmax.ge
mob / cell phone: +995 557 30 30 30
LTD "NEW MAX"
N3 Office , 3 Mgaloblishvili str,
Tbilisi, Georgia. ID: 404975779

შენიშვნები
notes

- ზომები მოცემულია სმ-ში
- ტერიტორიის ეზოშიმი მოწოდებული ღობისკვეთის მიერ
- მშენებლობის პროდუქტის ნებისმიერი ცვლილება შეთანხმებული უნდა იქნა პროექტირებულ

| | |
|---|---|
| პროექტის დასახელება<br>project | მრავალბინიანი საცხოვრებელი სახლი |
| დამკვეთი<br>client | მპს "მ.ტ.ს" ს/კ 404513335 |
| მისამართი<br>address | ქალაქი თბილისი, მირიან მეფის ქუჩა №99<br>(ს/კ: 01.10.08.005.195) |

| თანამდებობა<br>position | სახელი გვარი<br>name surname | ხელმოწერა<br>signature |
|---|---|---|
| დირექტორი<br>director | გიორგი ქირკიტაძე<br>Giorgi Kirkitadze | |
| პროექტის ავტორი<br>author | გვანცა ზაქარიაშვილი<br>Gvantsa Zakariashvili | |
| არქიტექტორი<br>architect | | |
| არქიტექტორი<br>architect | | |
| კონსტრუქტორი<br>constructor | | |

არქიტექტურული ნაწილი
architecture

| | | |
|---|---|---|
| ნახატი<br>drawing | თარიღი<br>date of issue | 20.06.2024 |
| | მასშტაბი<br>scale | 1:200 |
| | სტადია<br>stage | Project |
| | ფორმატი<br>paper size | A2 |
| | ფაილის სახელი<br>file name | |
| | ფურცლები<br>pages | |

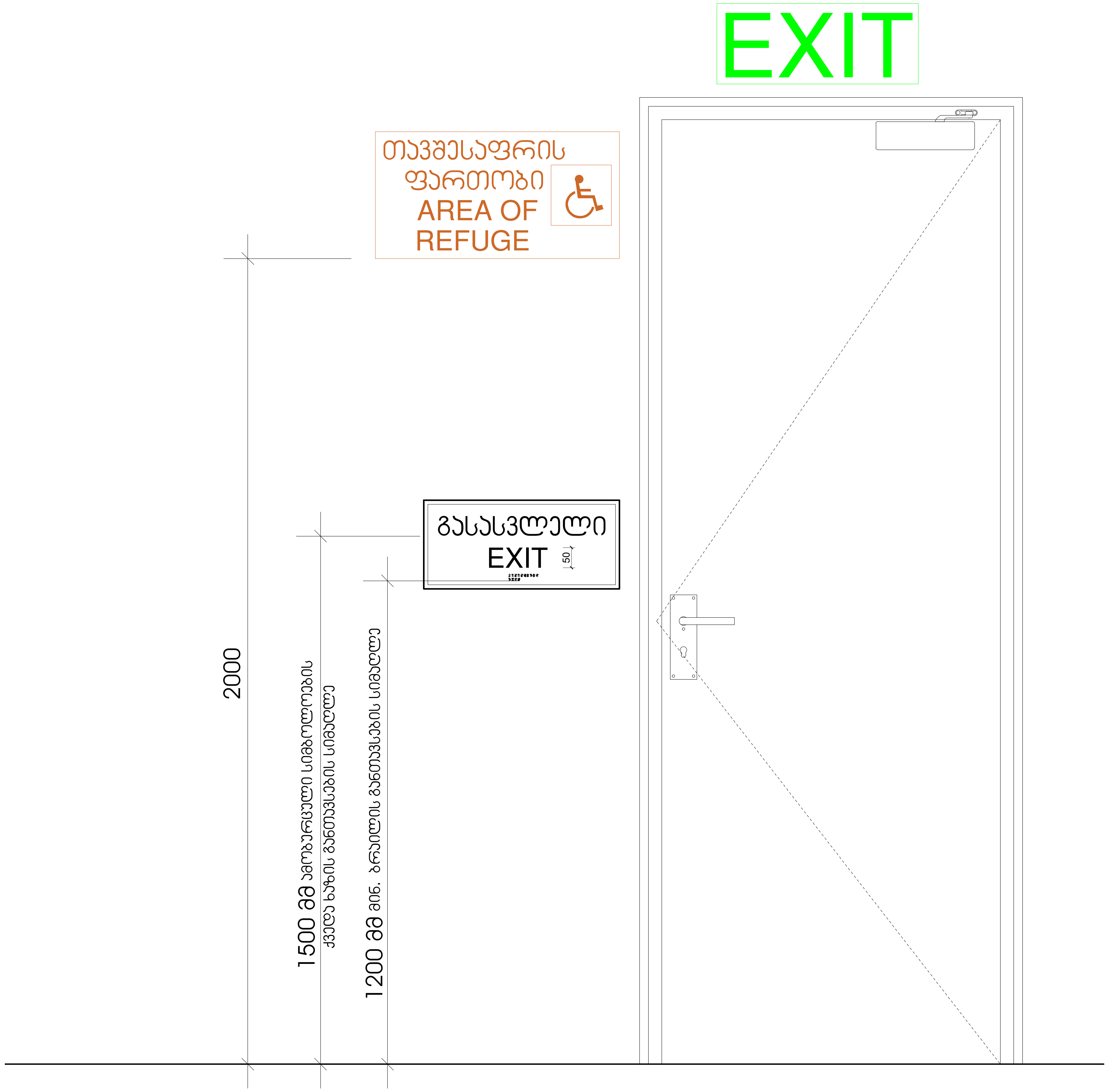


შპს „ნიუ მაქს"
საქართველო, თბილისი, მგალობლიშვილის ქ. 3, ოფისი №3 ს/ნ: 404957579

www.newmax.ge info@newmax.ge
mob / cell phone: +995 557 30 30 30

LTD "NEW MAX"
N3 Office , 3 Mgaloblishvili str, Tbilisi, Georgia. ID: 404957579

შენიშვნები — notes

- ზომები მოცემულია სმ-ში
- ტერიტორიის აზომვები მოწოდებულია დამკვეთის მიერ
- მშენებლობის პროცესში ნებისმიერი ცვლილება შეთანხმებული უნდა იყოს არქიტექტორთან

პროექტის დასახელება — project
მრავალბინიანი საცხოვრებელი სახლი

დამკვეთი — client
შპს "ზ.თ.ბ" ს/კ 404513335

მისამართი — address
ქალაქი თბილისი, მირიან მეფის ქუჩა №99
(ს/კ: 01.10.08.005.195)

| თანამდებობა position | სახელი გვარი name surname | ხელმოწერა signature |
|---|---|---|
| დირექტორი director | გიორგი კირკიტაძე Giorgi Kirkitadze | |
| პროექტის ავტორი author | გვანცა ზაქარიაშვილი Gvantsa Zakariashvili | |
| არქიტექტორი architect | | |
| არქიტექტორი architect | | |
| კონსტრუქტორი constructor | | |

არქიტექტურული ნაწილი
architecture

| | | |
|---|---|---|
| ნახაზი drawing | თარიღი date of issue | 20.06.2024 |
| | მასშტაბი scale | 1:200 |
| | სტადია stage | Project |
| | ფორმატი paper size | A2 |
| | ფაილის სახელი file name | |
| | ფურცელი pages | |

## გასასვლელის განათებული ნიშანი

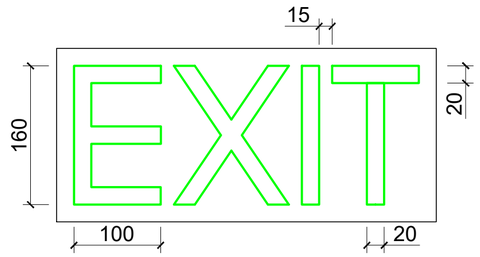


## განათებული ნიშანი თავშესაფრის ფართობთან მიმავალ ჯართან

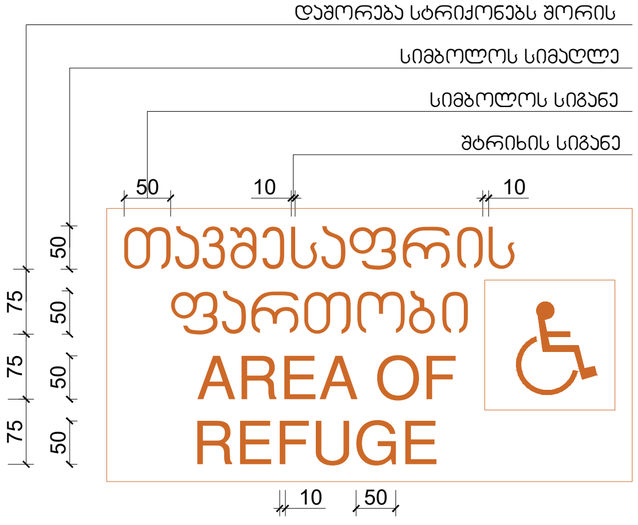


## ნიშანი ამობურცული სიმბოლოებით და ბრაილით გზა-ჯიბის შესასვლელთან და გარეთ გამავალ ყველა ჯართან

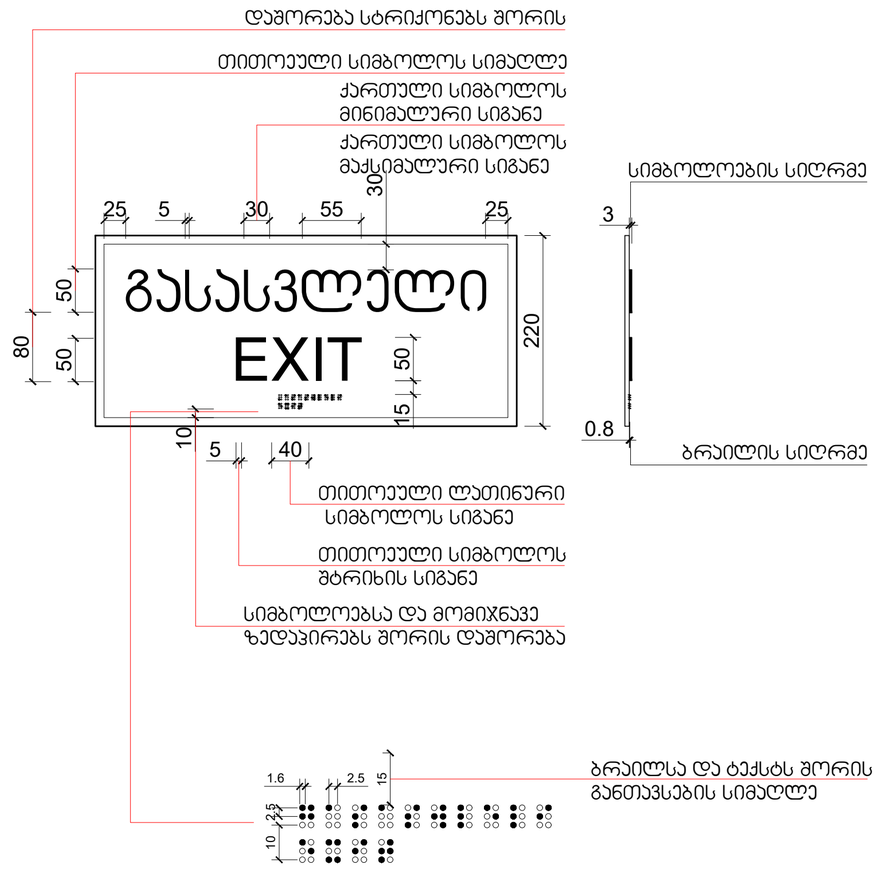


შპს „ნიუ მაქს"
საქართველო, თბილისი, მთაწმინდის ქ. 3,
ს/კ 404957579
www.newmax.ge info@newmax.ge
mob / cell phone: +995 557 30 30 30
LTD "NEW MAX"
N3 Office , 3 Mtatsminda's str.,
Tbilisi, Georgia, ID: 404957579

notes

- ზომები მოცემულია სმ-ში
- ტერიტორიის ეზოშიგნის მოწყობასთან დაკავშირით მითი
- მშენებლობის პროცესში წარმოქმნილი ცხლოება მოითხოვება ზედა ტიპი პროექტორით

| | |
|---|---|
| პროექტის დასახელება | project |
| მრავალბინიანი საცხოვრებელი სახლი | |
| დამკვეთი | client |
| შპს "მ.ო.ბ" ს/კ 404513335 | |
| მისამართი | address |
| ქ.ბათუმი ოზურგეთის, მთაწმინდა მეფის ქუჩა №99 (ს/კ: 01.10.08.005.195) | |

| თანამდებობა position | სახელი გვარი name surname | ხელმოწერა signature |
|---|---|---|
| დირექტორი director | გიორგი ირკიტაძე Giorgi Kirkitadze | |
| პროექტის ავტორი author | გვანცა ზაქარიაშვილი Gvantsa Zakariashvili | |
| არქიტექტორი architect | | |
| არქიტექტორი architect | | |
| კონსტრუქტორი constructor | | |
| არქიტექტურული ნაწილი architecture | | |
| ნახაზი drawing | თარიღი date of issue | 20.06.2024 |
| | მასშტაბი scale | 1:200 |
| | სტადია stage | Project |
| | ფორმატი paper size | A2 |
| | ფაილის სახელი file name | |
| | ფურცლები pages | |

სასწრაფო სამედიცინო დახმარების საერთაშორისო სიმბოლო
(სიცოცხლის ვარსკვლავი) განთავსდება ლიფტის ჩარჩოს ორივე მხარეს

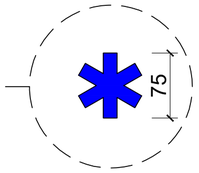


ნიშანი განთავსდება ლიფტის გამოსაძახებელ ღილაკთან




შპს „ნიუ მაქს"
საბრძანების, მცხეთა, მგზავრთაშორისო 3,
ტელეფონი N3 ს/კ: 404957579

www.newmax.ge info@newmax.ge
mob / cell phone: +995 557 30 30 30

LTD "NEW MAX"
N3 Office , 3 Mgaloblishvili str,
Tbilisi, Georgia. ID: 404957579

notes

ტექნიკური

- ზომები მოცემულია სმ-ში
- ტერიტორიის ეზოშემდეგ მრავალფუნქციური დანიშნულების მიერ
- შემთხვევაში პრეფიქსი ნებისმიერი ცვლილება
  მითხრობებული უნდა იყოს ტიპზე პროექტორებით

| | |
|---|---|
| პროექტის დასახელება | project |
| მრავალფუნქციური საცხოვრებელი სახლი | |
| დამკვეთი | client |
| შპს "ზ.ტ.ჰ" ს/ნ 404513335 | |
| მისამართი<br>ქალაქი მცხეთის, მიწერით მფლის ქუჩა №99<br>(ს/ე: 01.10.08.005.195) | address |

| თანამდებობა<br>position | სახელი გვარი<br>name surname | ხელმოწერა<br>signature |
|---|---|---|
| დირექტორი<br>director | გიორგი ქირკიტაძე<br>Giorgi Kirkitadze | |
| პროექტის ავტორი<br>author | გვანცა ზაქარიაშვილი<br>Gvantsa Zakariashvili | |
| არქიტექტორი<br>architect | | |
| არქიტექტორი<br>architect | | |
| კონსტრუქტორი<br>constructor | | |

არქიტექტურული ნაწილი
architecture

| | | |
|---|---|---|
| ნახაზი<br>drawing | თარიღი<br>date of issue | 20.06.2024 |
| | მასშტაბი<br>scale | 1:200 |
| | სტადია<br>stage | Project |
| | ფორმატი<br>paper size | A2 |
| | ფაილის სახელი<br>file name | |
| | ფურცელი<br>pages | |

ნიშანი განთავსდება
გზა-კიბის საზღვრებში კარის მომიჯნავედ

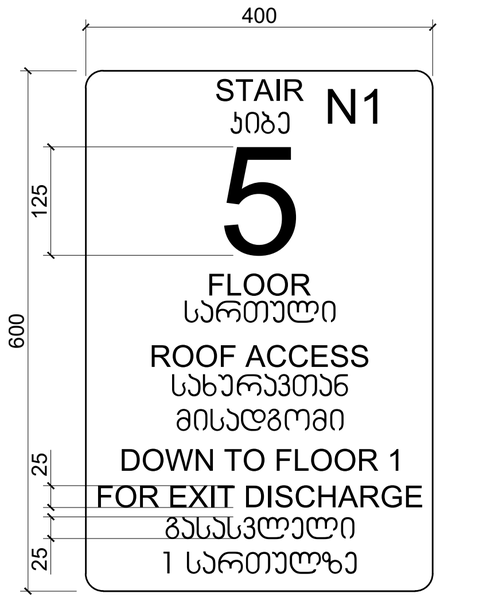


ნიშანი განთავსდება
გზა-კიბის საზღვრებში კარის მომიჯნავედ

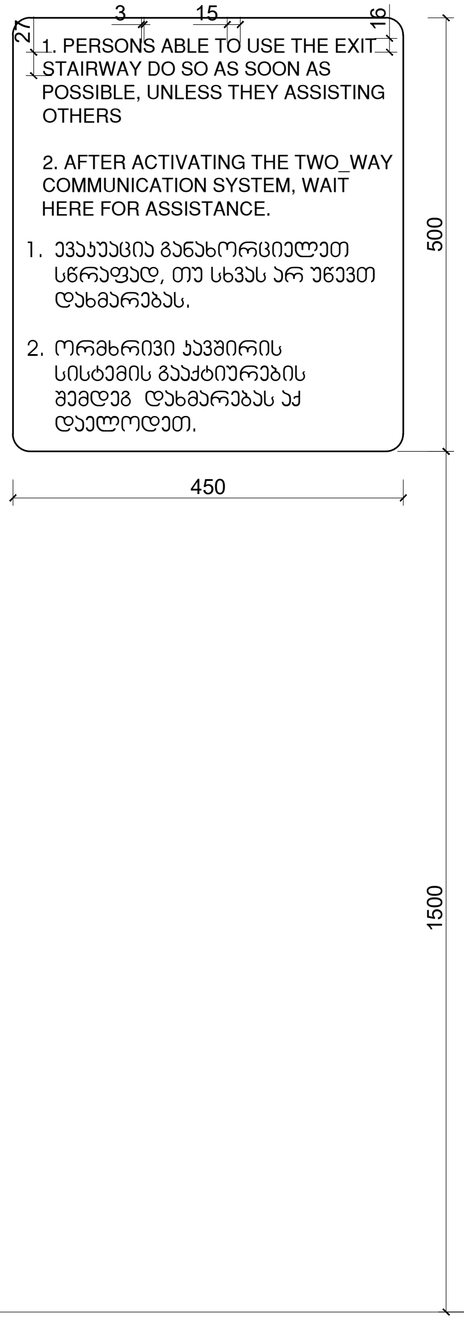


ნიშანი განთავსდება
გარე მისაწვდომ ავტოსადგომთან

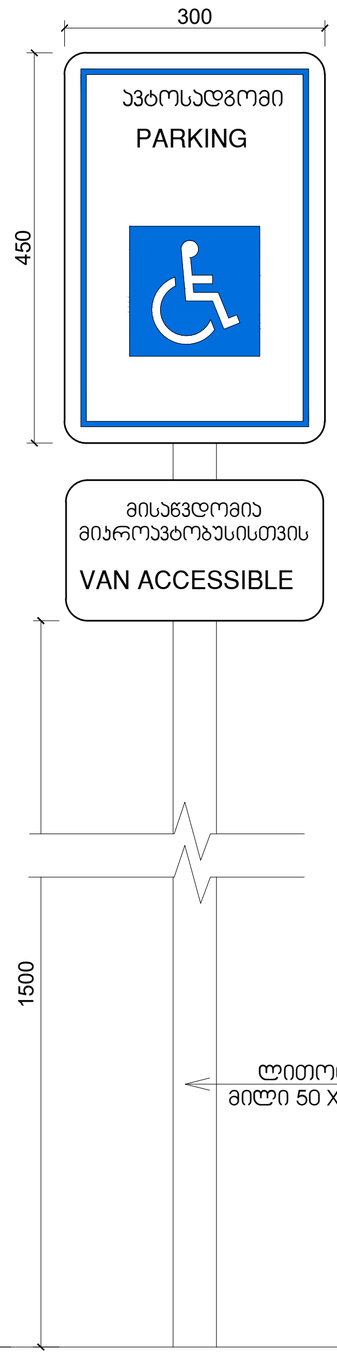


ნიშანი განთავსდება
შიგა მისაწვდომ ავტოსადგომთან

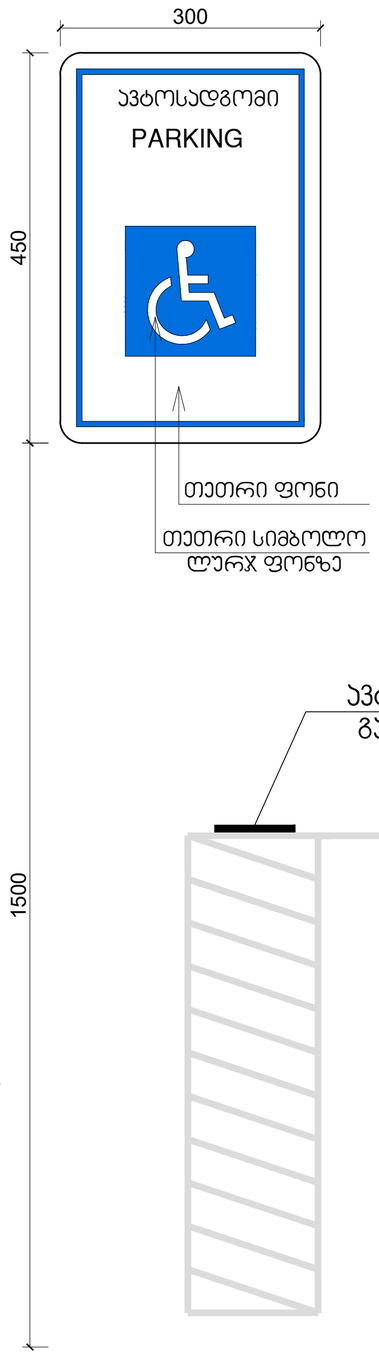


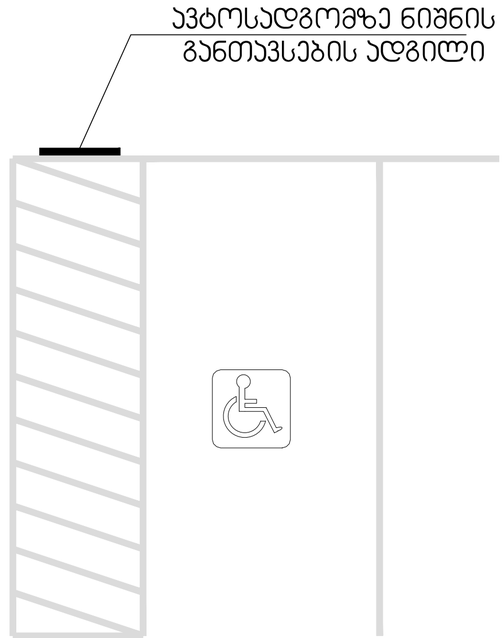


შპს „ნიუ მაქს"
საქართველო, თბილისი, მცხეთისთვისის გ. 3
ს/კ 404957579
www.newmax.ge info@newmax.ge
mob / cell phone: +995 557 30 30 30
LTD "NEW MAX"
N3 Office , 3 Mgaloblishvili str,
Tbilisi, Georgia. ID: 404957579

შენიშვნები
notes

- ზომები მოცემულია სმ-ში
- ტერიტორიის ეზოებში მოწყობილია დამცავების მიერ
- მშენებლობის პროდუქტის ნებისმიერი ცვლილება შეთანხმებული უნდა იქნეს პროექტირებელთან

პროექტის დასახელება
project
მრავალფუნქციური საცხოვრებელი სახლი

დამკვეთი
client
შპს "ზ.ტ.პ" ს/კ 404513335

მისამართი
address
ქალაქი თბილისი, მცხეთის მცხეთის ქუჩა N99
(ს/კ: 01.10.08.005.195)

| თანამდებობა position | სახელი გვარი name surname | ხელმოწერა signature |
|---|---|---|
| დირექტორი director | გიორგი პირკიტაძე Giorgi Kirkitadze | |
| პროექტის ავტორი author | გვანცა ზაქარიაშვილი Gvantsa Zakariashvili | |
| არქიტექტორი architect | | |
| არქიტექტორი architect | | |
| კონსტრუქტორი constructor | | |

არქიტექტურული ნაწილი
architecture

| ნახაზის drawing | თარიღი date of issue | 20.06.2024 |
|---|---|---|
| | მასშტაბი scale | 1:200 |
| | სტადია stage | Project |
| | ფორმატი paper size | A2 |
| | ფაილის სახელი file name | |
| | ფურცელი pages | |