

მიწის ნაკვეთის ტოპოგრაფიული

გეგმა

მისამართი:	ქ. თბილისი, დ. უზნაძის ქ. №14
ფართობი:	2800 კვ.მ
დანიშნულება:	არასასოფლო - სამეურნეო
საკადასტრო კოდი:	01.16.05.001.023

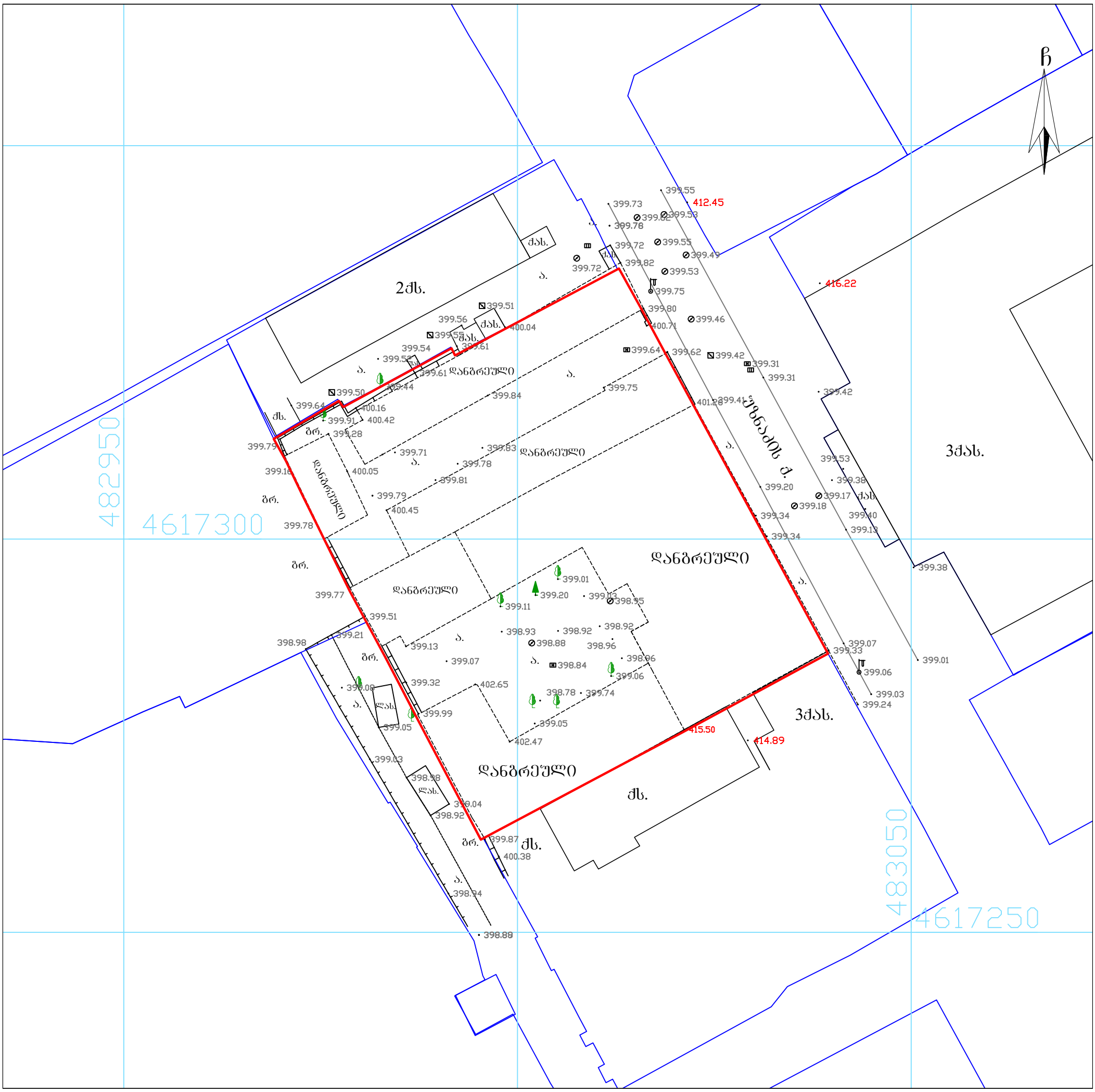

პირობითი აღნიშვნები

ძს	საცხ. შენობა	ბორდიული	წ წყალგაყვანილობა
ძას	არასაცხ. შენობა	ხის ღობე	გ გაზი
	ფარდული	ღობე	კ კანალიზაცია
	მშენებარე შენობა	ქვის კედელი	სან სანიაღვრე
	სატრანსფორ. ჯიხური	საყრდენი კედელი	კბ კავშირგაბმულობა
	ხეები, ბუჩქი	ფლატე	ელ. ქსელები
	გარე განათება	რკინიგზა	თგ გათბობა
		სამეთვალყურეო ჭები	მ\ქ კომუნიკაცია დატანილია
		მეტ., ბეტ., ხის ბოძები	არქივის მასალების მიხედვით
		ელ. გადამცემი ხაზი	

შენიშვნა:
- რეგისტრირებული მიწის ნაკვეთის საკადასტრო საზღვარი
- მომიჯნავედ რეგისტრირებული მიწის ნაკვეთის საკადასტრო საზღვარი

მიწის სამუშაოების შესრულებისას შეატყობინეთ კომუნიკაციის წარმომადგენლებს

WGS84-UTM-38N

შპს „გეოპოლიგონი“
ქ. თბილისი, აეროდრომის დასახლება, მე-11 ქ. №3, ბ.20
მობ: +995 574 444 504

LTD "GEOPOLYGON"
Email: geopoligoni@gmail.com

დირექტორი:		ბ. სამხარაძე
შეასრულა:		ბ. სამხარაძე
დაამუშავა:		ბ. სამხარაძე

მაშტაბი: 1:500

24.01.2019 წ.

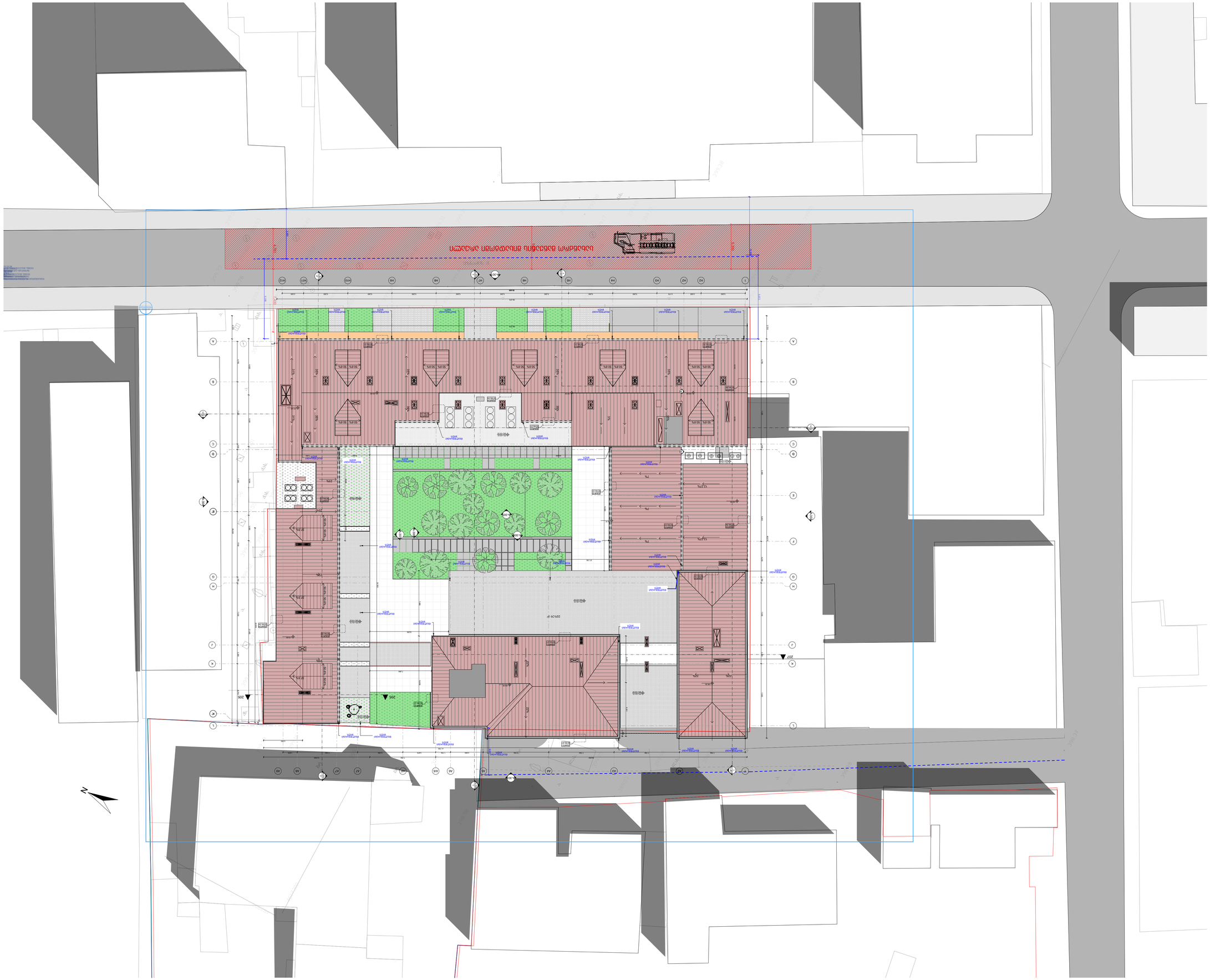
ცენტრალური ბულვარი
ბულვარი
ბულვარი