მაქსიმალური სიმაღლის განმსაზღვრელი სქემა 3-3 ჭრილზე

შენობა ნაგებობის
მაქსიმალური სიმაღლის განსაზღვრა
ფორმულით : H=L/Y
L=39.646
Y=0.35
H=113.27

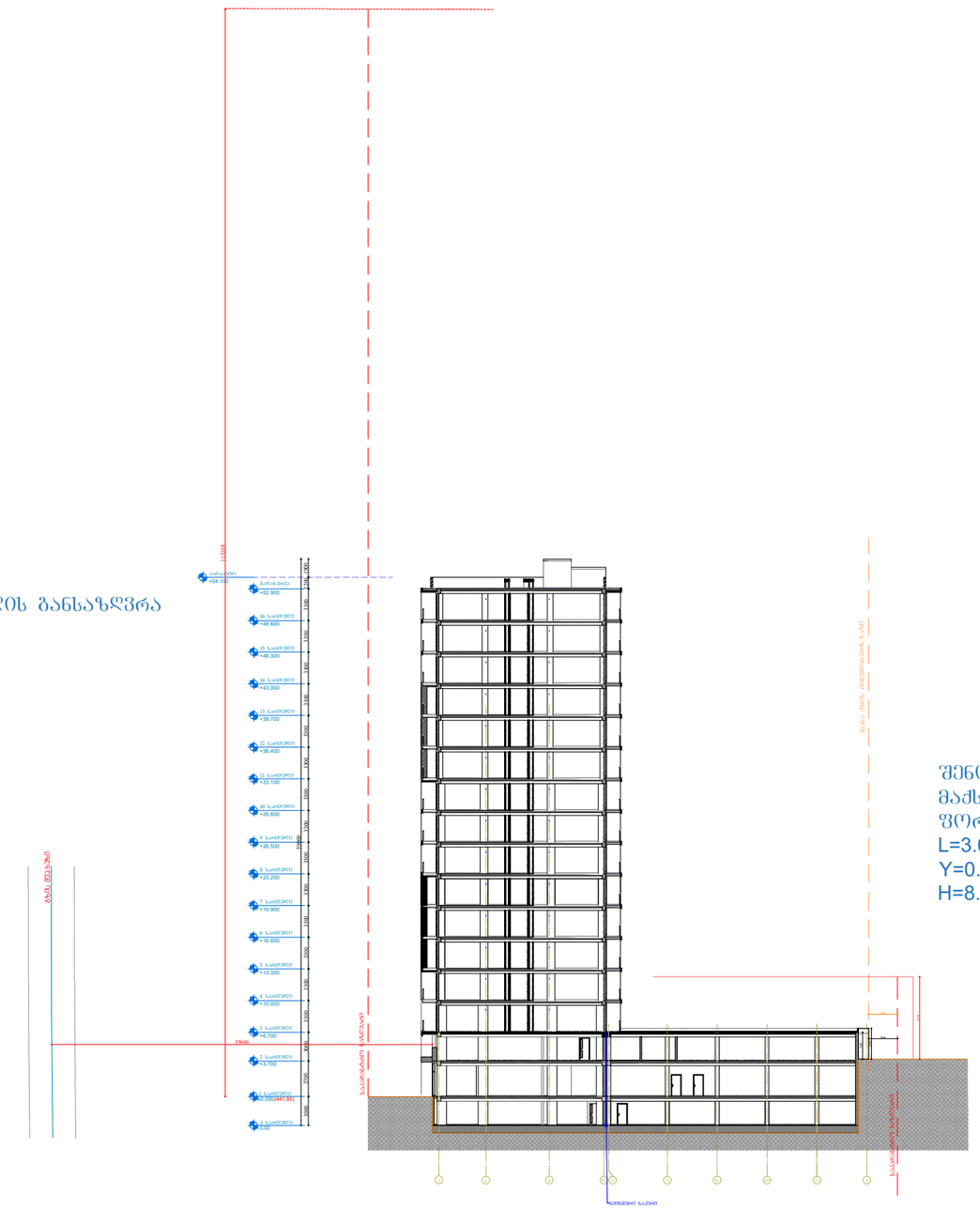

შენობა ნაგებობის
მაქსიმალური სიმაღლის განსაზღვრა
ფორმულით : H=L/Y
L=3.00
Y=0.35
H=8.57

შენიშვნა: ვინაიდან ე-კ ლერძებში შენობა-ნაგებობა დამოუკიდებელი კონსტრუქციით არის წარმოდგენილი და მხოლოდ სეისმური ნაკერით ებმის ა-დ ლერძებში არსებულ შენობას, სიმაღლე იანგარიშება უკანა ეზოს მხარეს საკადასტრო საზღვრიდან.
ა-დ ლერძებში არსებული შენობა-ნაგებობა უკანა ეზოს მხრიდან დაშორებულია 10 მეტრზე მეტი მანძილით და სიმაღლე იანგარიშება მხოლოდ საზოგადოებრივი საზღვრის მხრიდან

Pillar Park
სამგორი

პროექტი
მრავალბინიანი საცხოვრებელი სახლი ქ. თბილისი, კახეთის გზ.რკინიგზის სახლი №1 / მიმდებარედ

მასშტაბი	ფორმატი	თარიღი
1:300	A3	01.07.2024

ნახაზი
სიმაღლის განსაზღვრის სქემა
ჭრილზე

არქიტექტორი
ხატია ხვედელიძე

პროექტის ნომერი	001
ეტაპი	სქემატური პროექტი
ფაილის ფორმ.	DWG

ფურცელი
ა-009

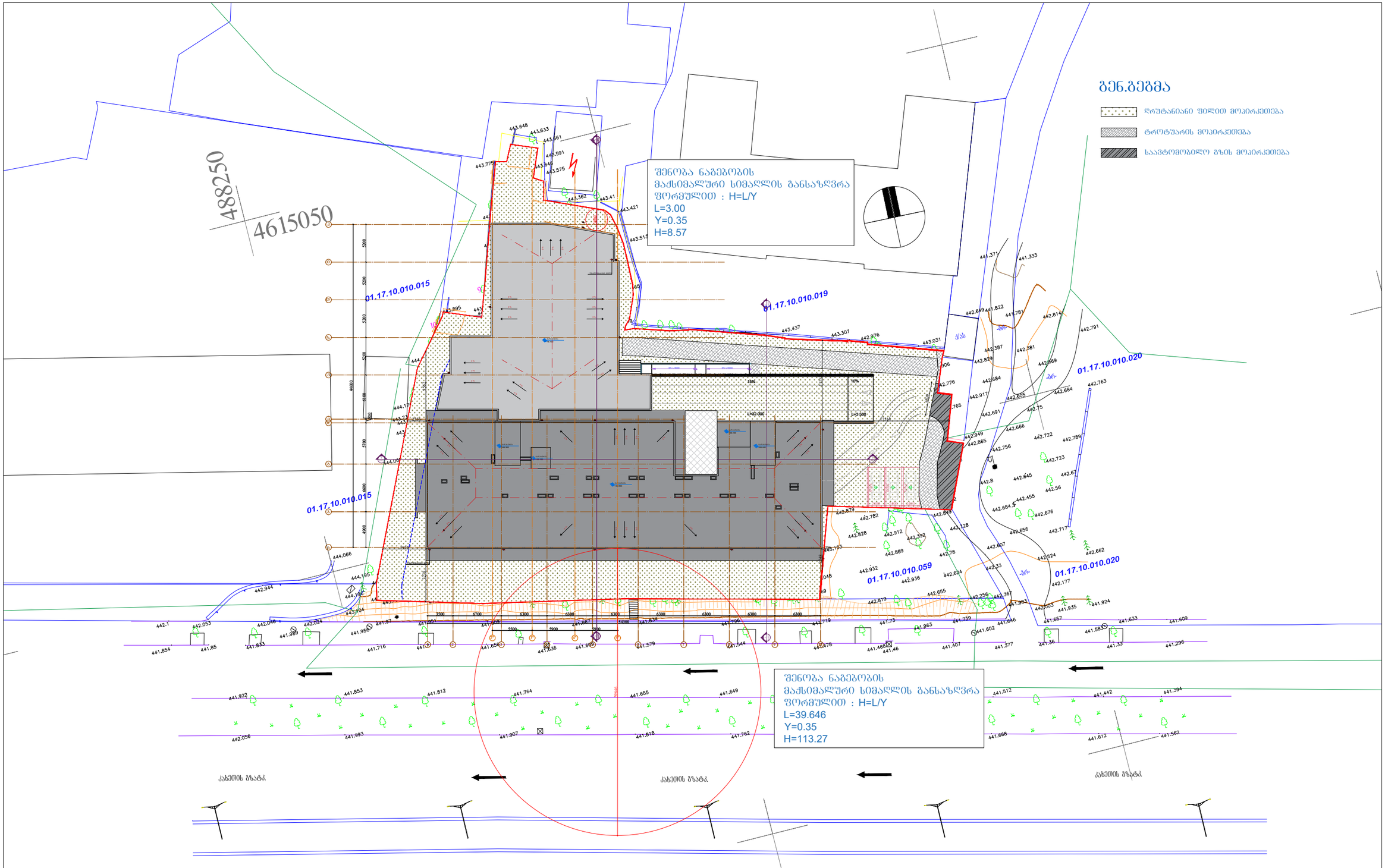

Pillar Park
სამგორი

პროექტი

მრავალბინიანი საცხოვრებელი სახლი ქ. თბილისი, კახეთის გზ.რკინიგზის სახლი №1 / მიმდებარედ

მასშტაბი	ფორმატი	თარიღი
1:300	A3	01.07.2024

ნახაზი

სიმაღლის განსაზღვრის სქემა
ბენ.ბეგმაზე

არქიტექტორი

ხატია ხვედელიძე

პროექტის ნომერი	001
ეტაპი	სქემატური პროექტი
ფაილის სახე.	DWG

ფურცელი

ა-024