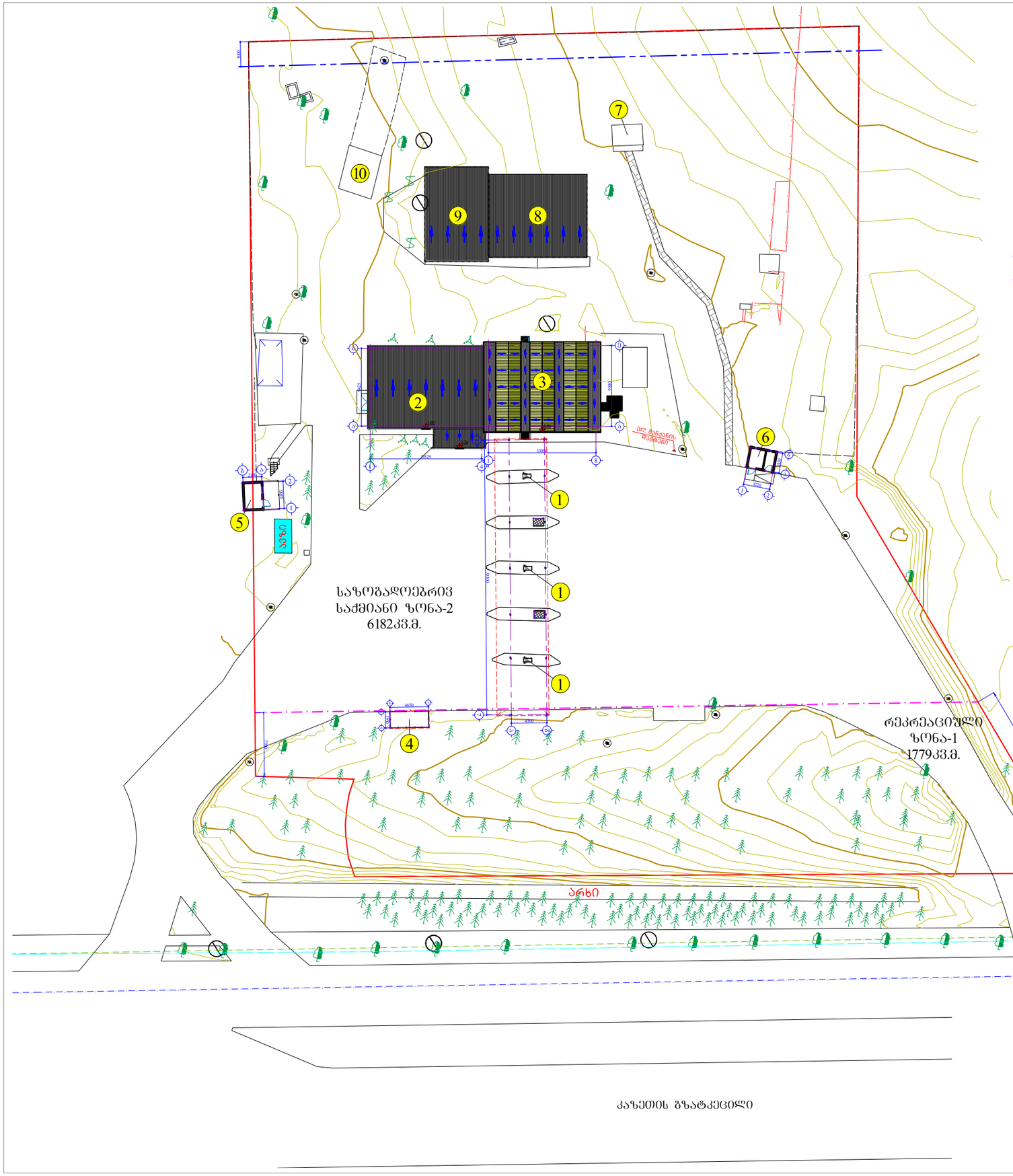

არსებული გენგეგმა

- ბანაშენიანების რეგულირების ხაზი (უკანა ეზო)
- შუნქციურ ზონებს შორის საზღვარი

ექსპლიკაცია:

1. ბუნებრივი აირის მარიგებელი დისპენსერები შარდულის ქვეშ
2. ადმინისტრაციული შენობა
3. საკომპრესორო შენობა
4. მძღოლებისა და მგზავრების მოსაცდელი
5. დამხმარე შენობა
6. ცალკე მდგომი საპირფარეშო
7. გაშქმებული საპირფარეშო
8. ძველი საკომპრესოროს შუშუნქციო შენობა
9. ძველი ადმინისტრაციული შუშუნქციო შენობა
10. სატრანსფორმატორო ქვესადგური

დამკვეთი: ნეოგაზი შ.პ.ს. "ნეოგაზი"		შემსრულებელი: შ.პ.ს. "აი სი გრუპი" L.T.D. "IC GROUP"	
არქიტექტურული ნაწილი	დირექტორი		ლ. ინასარიძე
გაზგასამართი სადგური ქ. თბილისში, კახეთის გზატკეცილზე (ს/კ 01.19.16.003.005) რეკონსტრუქცია	არქიტექტორი		ლ. ინასარიძე
გენერალური გეგმა (არსებული)	სტადია	მასშტაბი	ფურცელი	ფორმატი
	მ.პ.	1:500	1	A-3

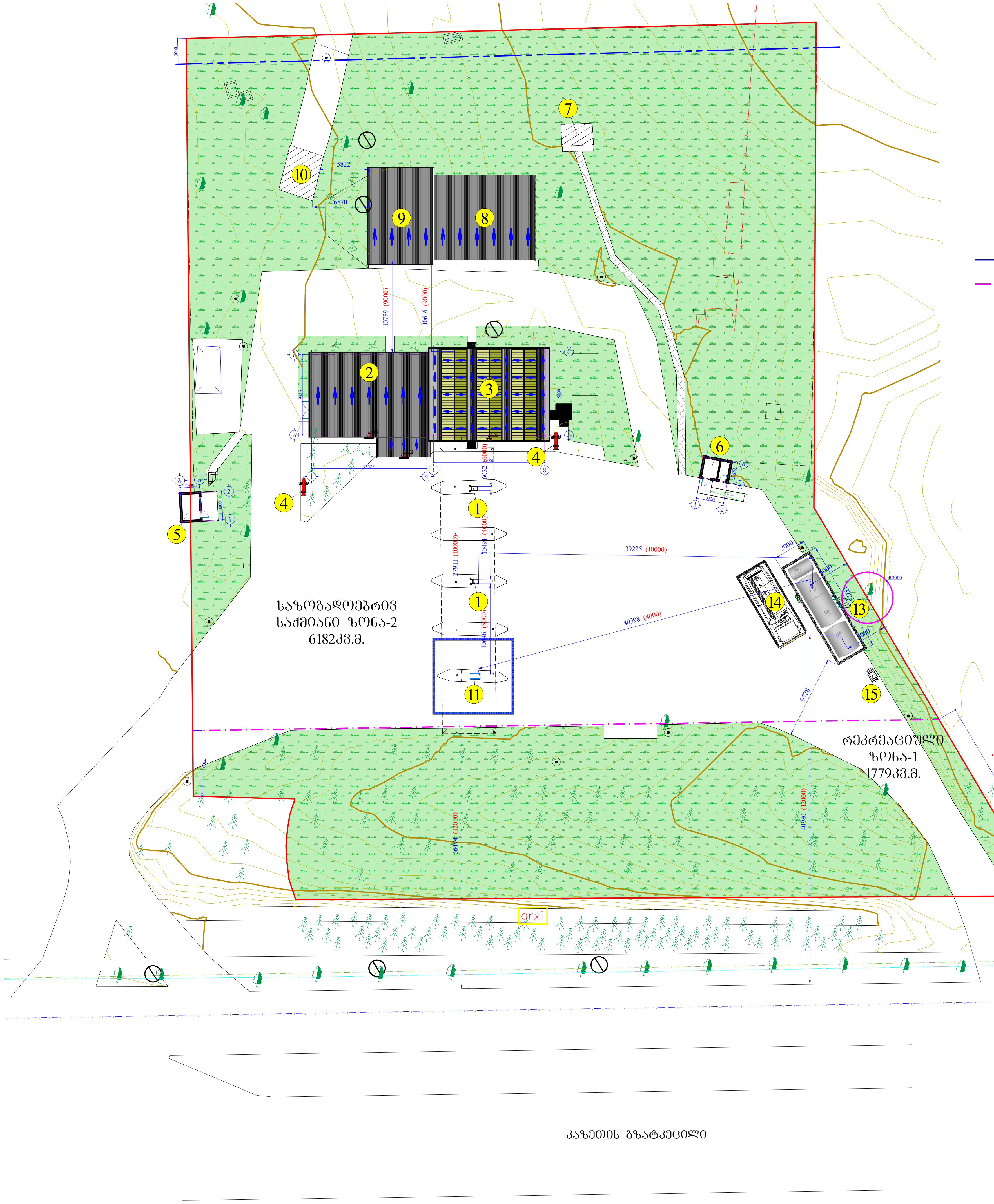

საპროექტო გენგეგმა

- - · - - განაშენიანების რეგულირების ხაზი (უკანა ეზო)
- - · - - ფუნქციურ ზონებს შორის საზღვარი

ექსპლიკაცია:

1. არსებული ბუნებრივი აირის მარიგებელი დისპენსერები ფარდულის ქვეშ.
2. კომპრესორების ელ. მომარაგებისა და მართვის მოწყობილობების შენობა.
3. არსებული საკომპრესორო შენობა.
4. საპროექტო სახანძრო ჰიდრანტი.
5. არსებული დამხმარე შენობა.
6. არსებული ცალკე მდგომი საპირფარეშო.
7. არსებული გაუქმებული საპირფარეშო.
8. არსებული ძველი საკომპრესოროს უფუნქციო შენობა.
9. ოპერატორების მოსასვენებელი შენობა.
10. არსებული სატრანსფორმატორო ქვესადგური.
11. საპროექტო (ჩანაცვლებული) ნავთობპროდუქტების მარიგებელი დისპენსერი.
12. საპროექტო ნავთობპროდუქტების მიწისქვეშა სამარაგე ავზები რკონაბეტონის სარკოფაგში.
13. ნავთობპროდუქტების სამარაგე ავზები სასუნთქი მილები (საპროექტო).
14. ბენზინმზიდის დგომის არეალი (საპროექტო).
15. სეპარატორი (საპროექტო).

შენიშვნა: გენგეგმაზე დატანილი მანძილის მაჩვენებლებში ლურჯ ფრად ნაჩვენებია რეალური მანძილი, ხოლო (წითლად) - მოცემულია მინიმალური დასაშვები დაშორება ობიექტებს შორის СП 156.13130.2014.-ისა და НПБ 111-98-ის შესაბამისად.

დამკვეთი: ნეოგაზი შ.პ.ს. "ნეოგაზი"	შ.პ.ს. "აი სი გრუპი" L.T.D. "IC GROUP"	შემსრულებელი:	
არქიტექტურული ნაწილი	დირექტორი		ლ. ინასარიძე
გაზგასამართი სადგური ქ. თბილისში, კახეთის გზატკეცილზე (ს/კ 01.19.16.003.005) რეკონსტრუქცია	არქიტექტორი		ლ. ინასარიძე
გენერალური გეგმა (საპროექტო)	სტადია	მასშტაბი	ფურცელი	ფორმატი
	მ.პ.	1:500	2	A-3



პირობითი აღნიშვნები

- მიწის ნაკვეთის საზღვრები
- შენობა
- გადახურვა
- 500 სიმაღლის ნიშნული
- ფოთლოვანი ხე
- წიწვოვანი ხე
- ბუჩქი
- ვენახი
- ჭის ღუმი
- ელ. გოძი
- ასფალტის გზა
- მავთულის ზღუდე
- გაზის მილი

456000
4678900
UTM სისტემის კოორდინატები

რეგისტრირებული ხაზოვანი ნაგებობა:

- საკომუნიკაციო ქსელი (შპს "კავკასუს ონლაინი")
- მიწისქვეშა წყალმომარაგების ქსელი
- საკუმინიკაციო ქსელი-კანალიზაცია

ტოპოგეგმა

მისამართი:	ქ. თბილისი, კახეთის გზატკეცილზე მდებარე მიწაზედა გაზით გასამართი სადგურის მიმდებარედ	
დამკვეთი:	შპს "ნეოგაზი"	
აზომა .		ვ. ენუქიანი
დახაზა		ვ. ენუქიანი
მ: 1:1000	ფარცხოგი: 7961 კ3.8	31.01.2023