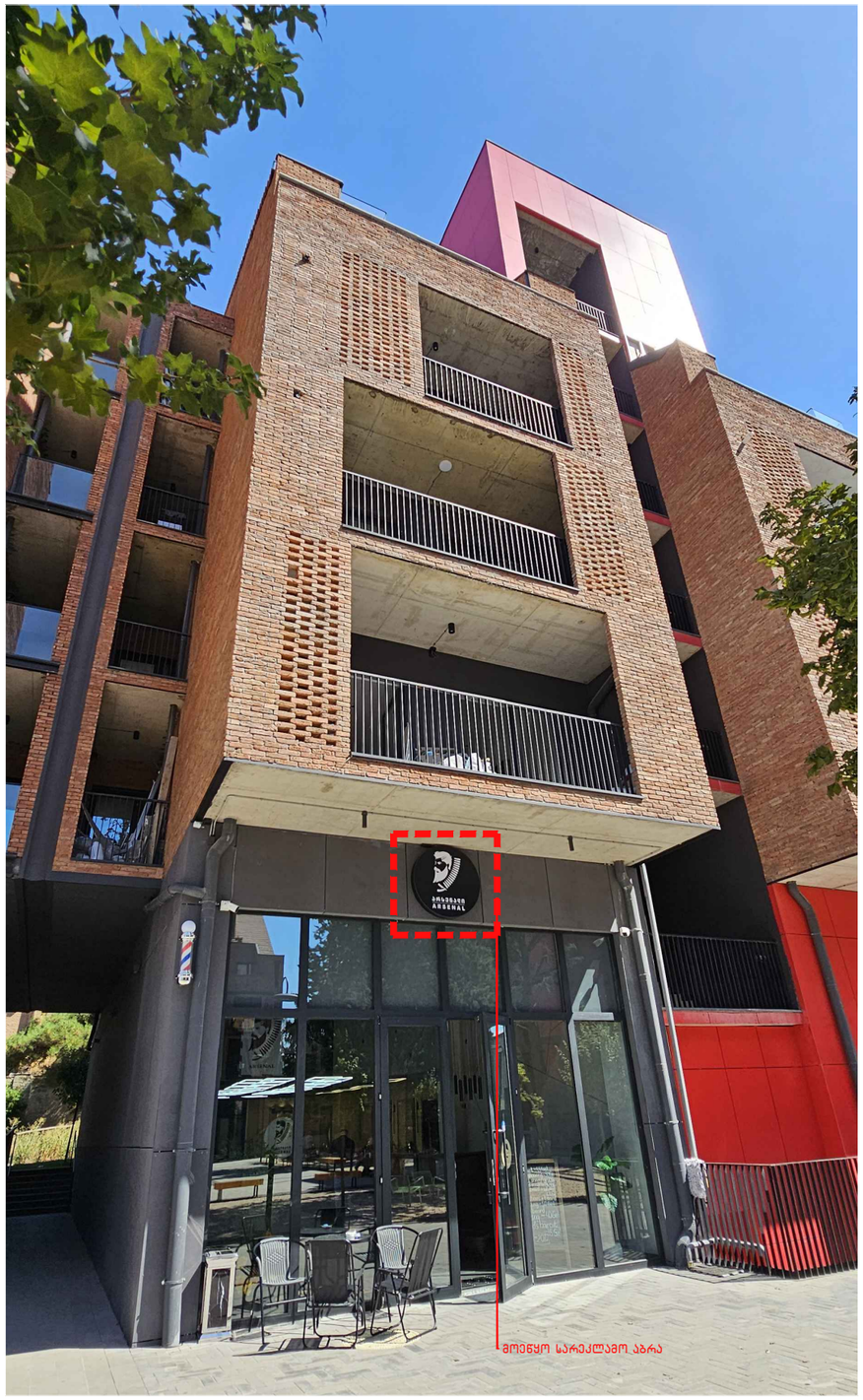


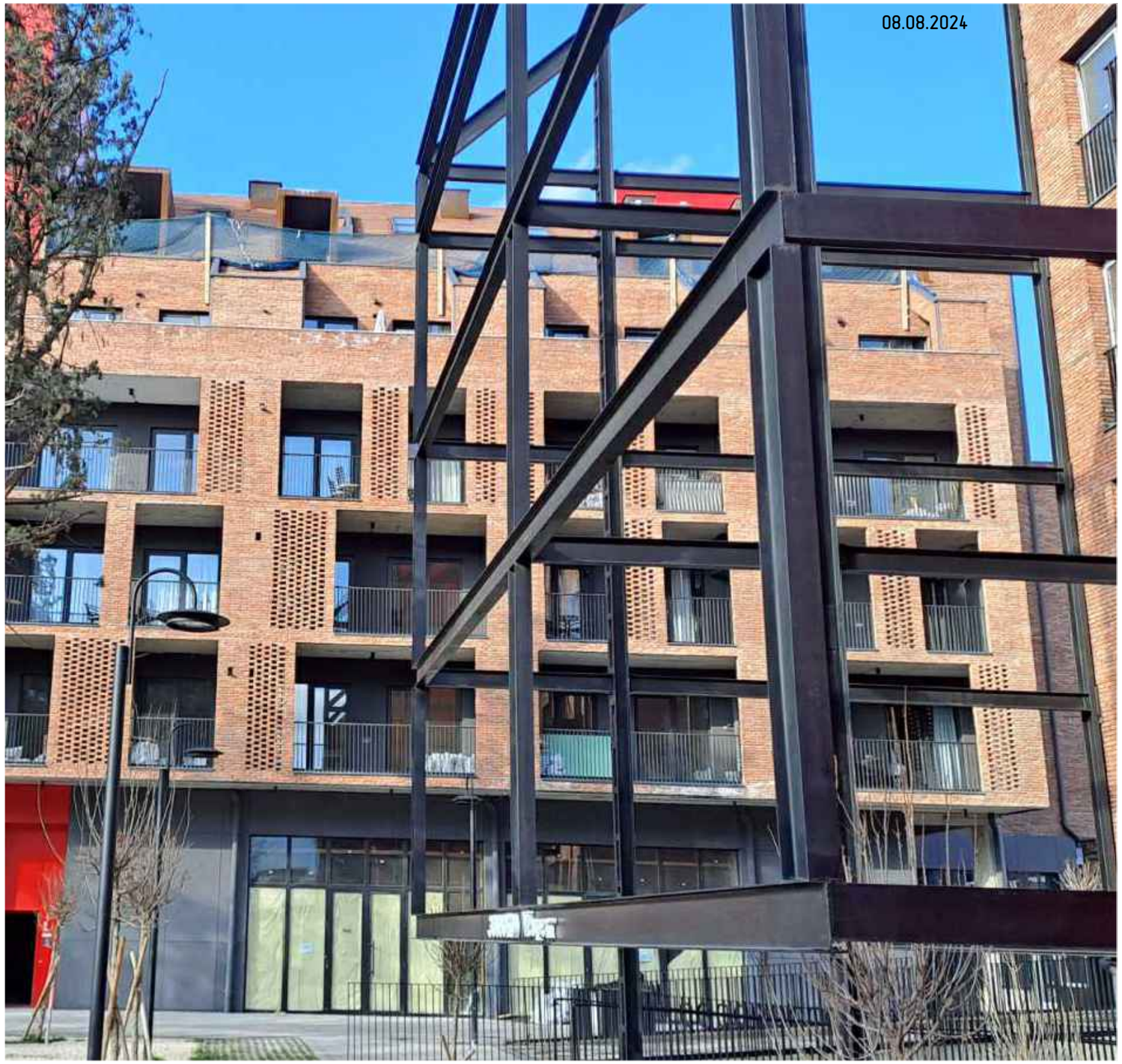


შენიშვნები :

| | |
|---|---|
| დაკვეთა: | -/20 |
| თარიღი: | Aug 08, 2024 |
| ფორმატი: | A3 |
| სტადია: | პროექტი |
| მასშტაბი: | 1:200 |

| | |
|---|---|
| მთ. არქიტექტორი: | მ. ბალიაშვილი |
| მთ. არქიტექტორი: | ა. ნაცვლიშვილი |
| არქიტექტორი: | |
| შესრულა: | |
| შესრულა: | |
| შესრულა: | |

| | |
|---|---|
| პროექტის სახელწოდება: | ქ. თბილისი. წურწუმიასა და ნ.ირბახის ქუჩების გადაკვეთაზე (ს/კ 01.17.01.050.029) მრავალბინიანი საცხოვრებელი სახლი |
| ნახაზის დასახელება: | შენობა #3 არსებული ფასადები და მასზე დატანილი პორექტირებები |
| ნახაზის კოდი: | 001_A_01_RE (2).dwg |
| გვერდი: | |

| | |
|---|---|
| დამკვეთი: | შპს "ტიფლის პიცა" |
| შემსრულებელი: | შპს "ბაუ დიზაინი" თბილისი. შ.რუსთაველის გამზ. 40 0108 www.baudesign.ge |

ბაუ დიზაინი
არქიტექტორისა და ურბანული დიზაინის ბიურო

08.08.2024

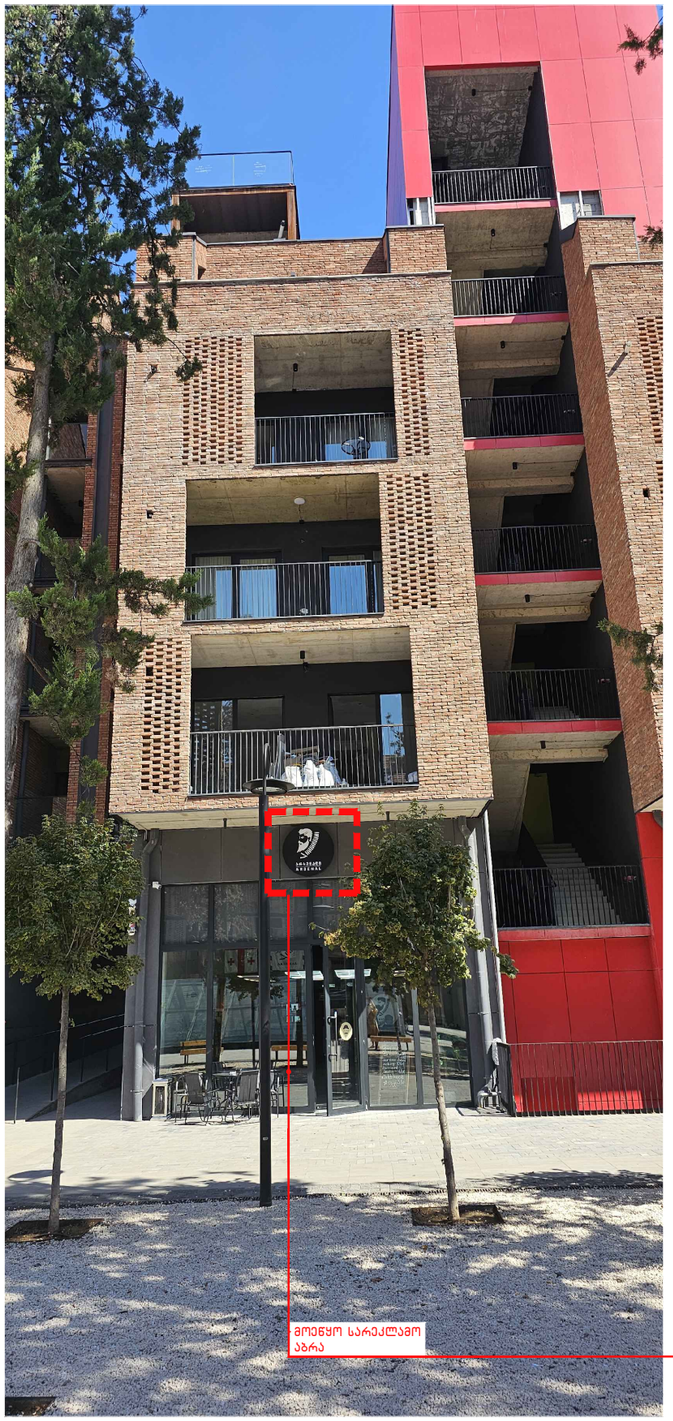


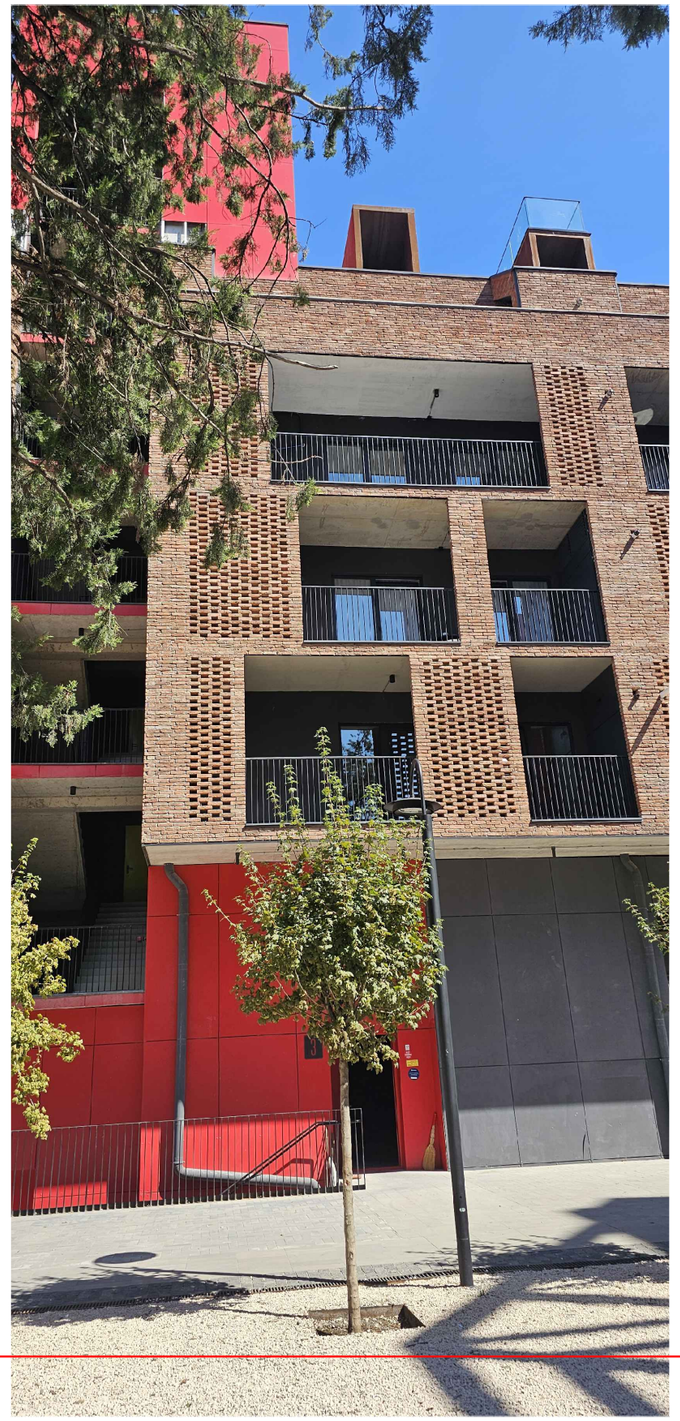

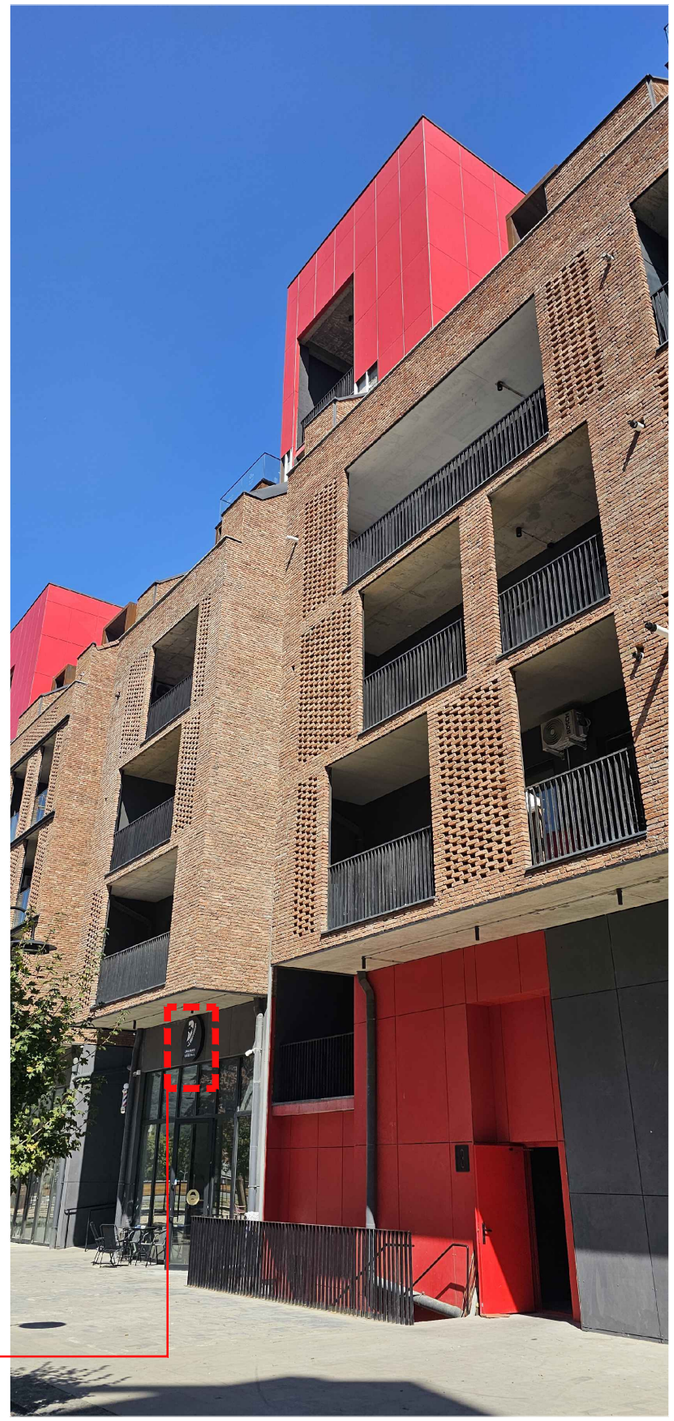

შენიშვნები :

| | |
|---|---|
| დკვეთა: | -/20 |
| თარიღი: | Aug 08, 2024 |
| ფორმატი: | A3 |
| სტადია: | პროექტი |
| მასშტაბი: | 1:200 |

| | |
|---|---|
| მთ. არქიტექტორი: | მ. ბალიაშვილი |
| მთ. არქიტექტორი: | ა. ნაცვლიშვილი |
| არქიტექტორი: | |
| შესრულა: | |
| შესრულა: | |
| შესრულა: | |

| | |
|---|---|
| პროექტის სახელწოდება: | ქ. თბილისი. წურწუმიასა და ნ.ირბახის ქუჩების გადაკვეთაზე (ს/კ 01.17.01.050.029) მრავალბინიანი საცხოვრებელი სახლი |
| ნახაზის დასახელება: | შენობა #3 არსებული ფასადები და მასზე დატანილი კორექტირებები |
| ნახაზის კოდი: | 001_A_01_RE (3).dwg |
| გვერდი: | |

| | |
|---|---|
| დამკვეთი: | შპს "ტიფლის პიკასო" |
| შემსრულებელი: | შპს "ბაუ დიზაინი" თბილისი, შ.რუსთაველის გამზ. 40 0108 www.baudesign.ge |

ბაუ დიზაინი
არქიტექტურისა და ურბანული დიზაინის ბიურო

08.08.2024





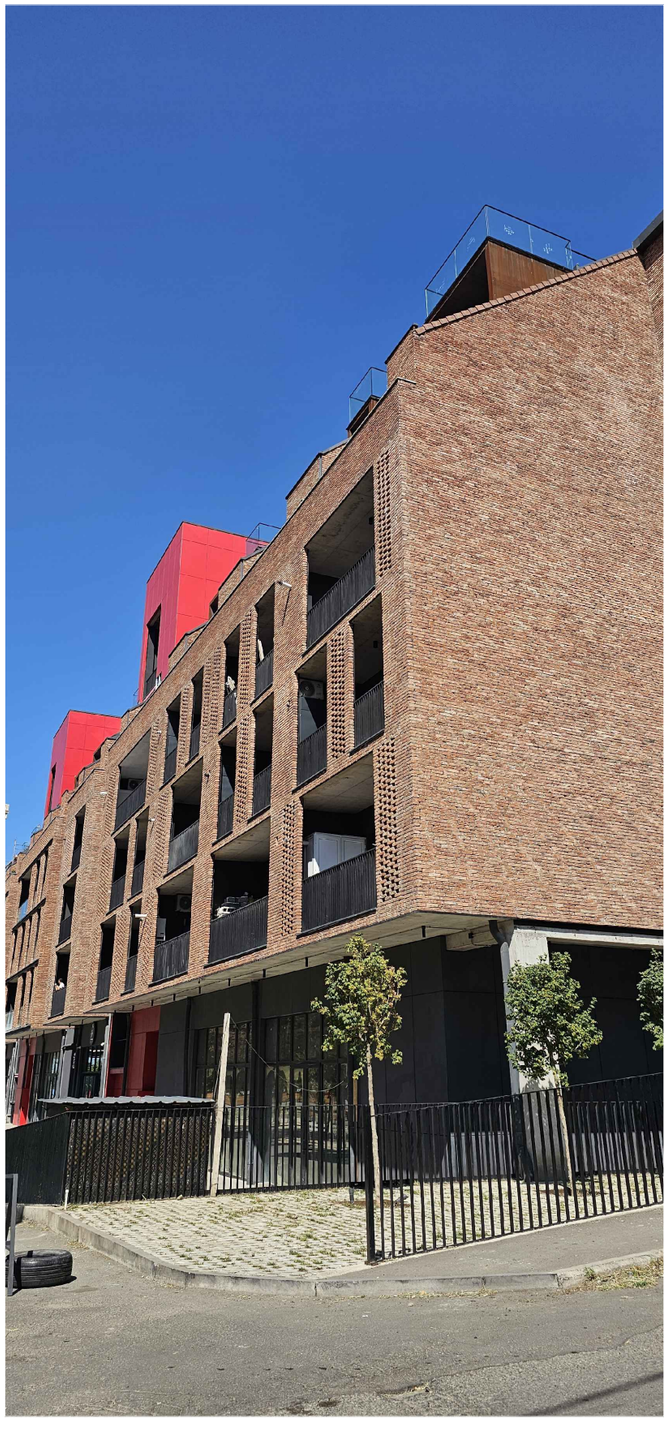

შენიშვნები :

| | |
|---|---|
| დკვ/ვეთა: | -/20 |
| თარიღი: | Aug 08, 2024 |
| ფორმატი: | A3 |
| სტადია: | პროექტი |
| მასშტაბი: | 1:200 |

| | |
|---|---|
| მთ. არქიტექტორი: | მ. ბალიკაშვილი |
| მთ. არქიტექტორი: | ა. ნაცვლიშვილი |
| არქიტექტორი: | |
| შეასრულა: | |
| შეასრულა: | |
| შეასრულა: | |

| | |
|---|---|
| პროექტის სახელწოდება: | ქ. თბილისი. წურწუმიასა და ნ.ირბახის ქუჩების მაღაკვეთაზე (ს/კ 01.17.01.050.029) მრავალბინიანი საცხოვრებელი სახლი |
| ნახაზის დასახელება: | შენობა #3 არსებული ფასადები და მასზე დატანილი კორექტირებები |
| ნახაზის კოდი: | 001_A_01_RE (9).dwg |
| გვერდი: | |

| | |
|---|---|
| დამკვეთი: | შპს "ტიფლის პიცცა" |
| შემსრულებელი: | შპს "ბაუ დიზაინი"<br>თბილისი, შ.რუსთაველის გამზ. 40 0108<br>www.baudesign.ge |

ბაუ დიზაინი
არქიტექტურისა და ურბანული დიზაინის ბიურო

08.08.2024

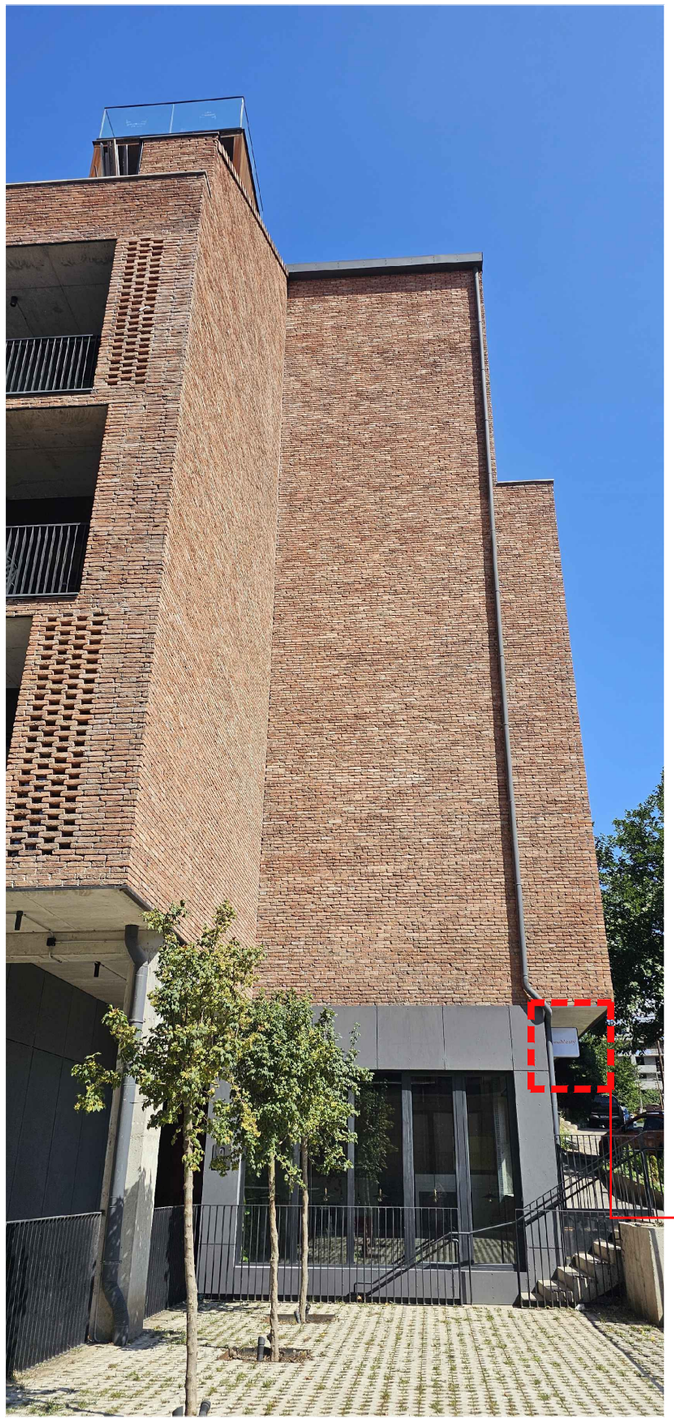






შენიშვნები :

| | |
|---|---|
| დაკვეთა: | -/20 |
| თარიღი: | Aug 08, 2024 |
| ფორმატი: | A3 |
| სტადია: | პროექტი |
| მასშტაბი: | 1:200 |

| | |
|---|---|
| მთ. არქიტექტორი: | მ. ბალიაშვილი |
| მთ. არქიტექტორი: | ა. ნაცვლიშვილი |
| არქიტექტორი: | |
| შესრულა: | |
| შესრულა: | |
| შესრულა: | |

| | |
|---|---|
| პროექტის სახელწოდება: | ქ. თბილისი. წურწუმიასა და ნ.ირბახის ქუჩების გადაკვეთაზე (ს/კ 01.17.01.050.029) მრავალბინიანი საცხოვრებელი სახლი |
| ნახაზის დასახელება: | შენობა #3 არსებული ფასადები და მასზე დატანილი კორექტირებები |
| ნახაზის კოდი: | 001_A_01_RE (7).dwg |
| გვერდი: | |

| | |
|---|---|
| დამკვეთი: | შპს "ტიფლის პიაცა" |
| შემსრულებელი: | შპს "ბაუ დიზაინი"<br>თბილისი. შ.რუსთაველის გამზ. 40 0108<br>www.baudesign.ge |

ბაუ დიზაინი
არქიტექტორისა და ურბანული დიზაინის ბიურო

08.08.2024

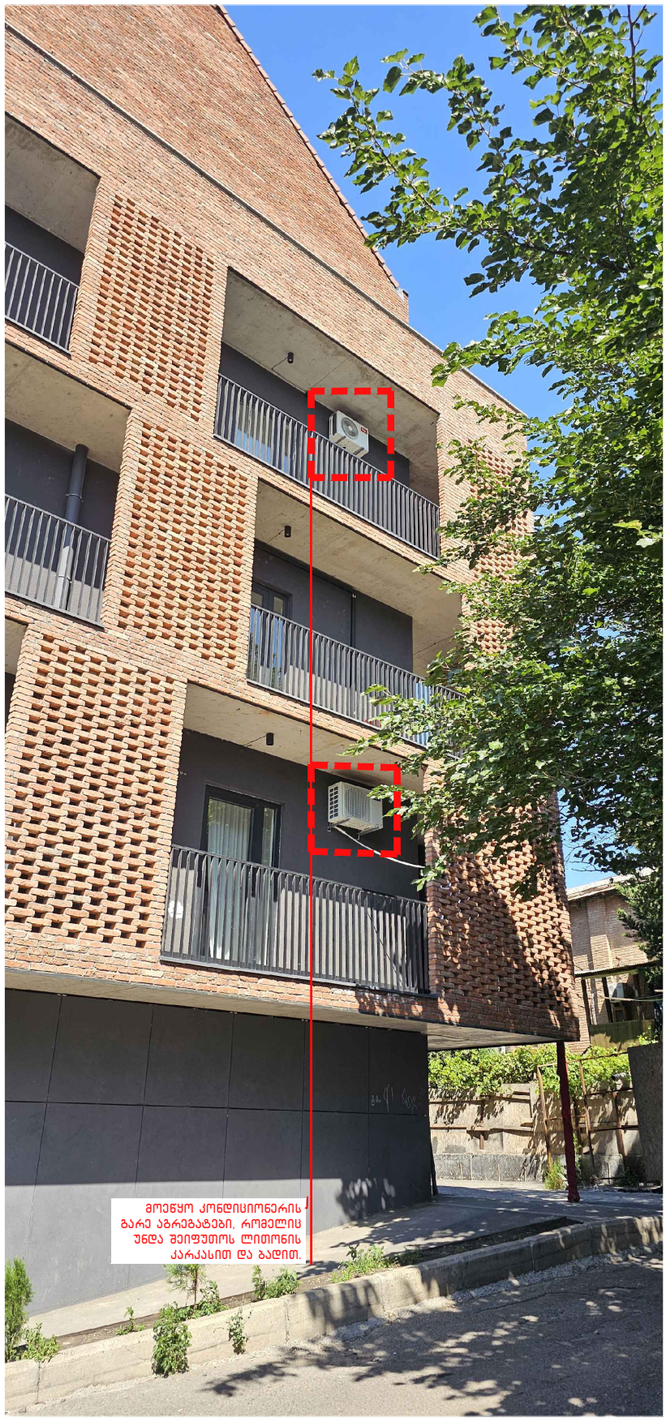


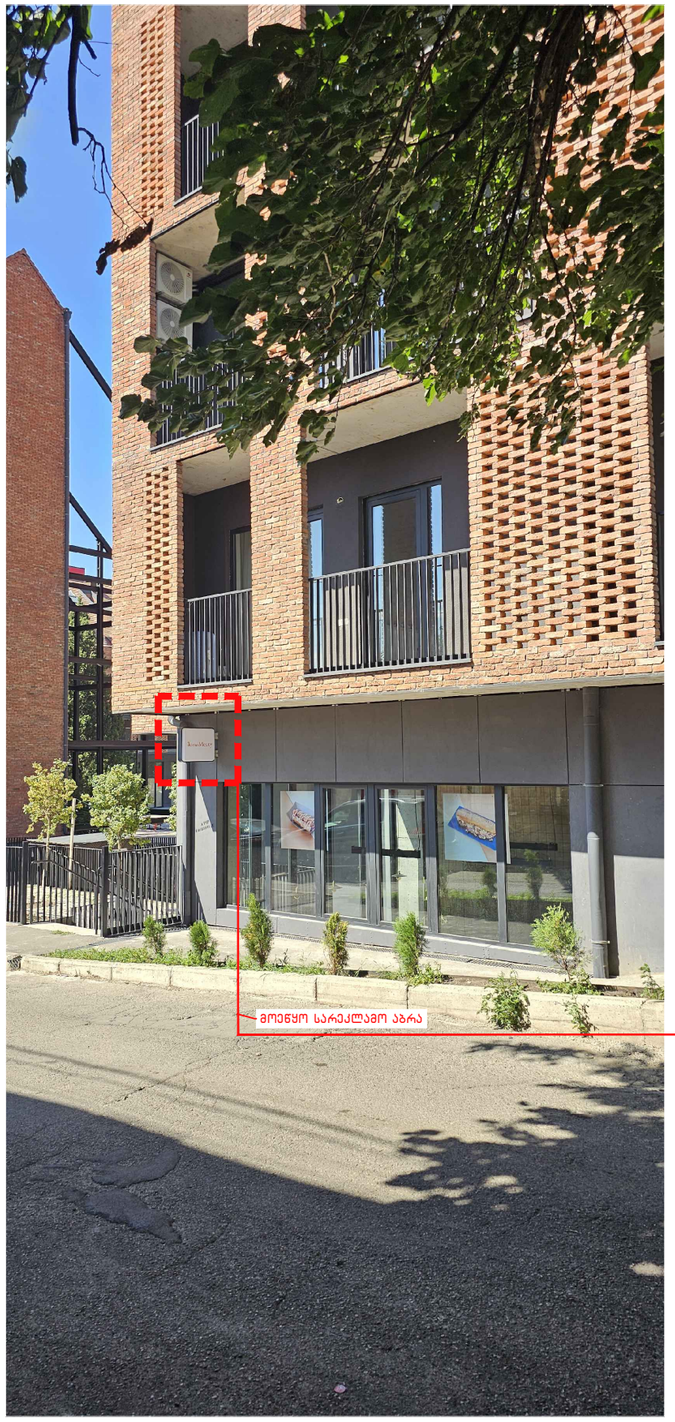




შენიშვნები :

| | |
|---|---|
| დაკვეთა: | -/20 |
| თარიღი: | Aug 08, 2024 |
| ფორმატი: | A3 |
| სტადია: | პროექტი |
| მასშტაბი: | 1:200 |

| | |
|---|---|
| მთ. არქიტექტორი: | მ. ბალიაშვილი |
| მთ. არქიტექტორი: | ა. ნაცვლიშვილი |
| არქიტექტორი: | |
| შეასრულა: | |
| შეასრულა: | |
| შეასრულა: | |

| | |
|---|---|
| პროექტის სახელწოდება: | ქ. თბილისი. წურწუმიასა და ნ.ირბახის ქუჩების გადაკვეთაზე (ს/კ 01.17.01.050.029) მრავალბინიანი საცხოვრებელი სახლი |
| ნახაზის დასახელება: | შენობა #3 არსებული ფასადები და მასზე დატანილი კორექტირებები |
| ნახაზის კოდი: | 001_A_01_RE (8).dwg |
| გვერდი: | |

| | |
|---|---|
| დამკვეთი: | შპს "ტიფლის პივცა" |
| შემსრულებელი: | შპს "ბაუ დიზაინი"<br>თბილისი, შ.რუსთაველის გამზ. 40 0108<br>www.baudesign.ge |

ბაუ დიზაინი
არქიტექტურისა და ურბანული დიზაინის ბიურო







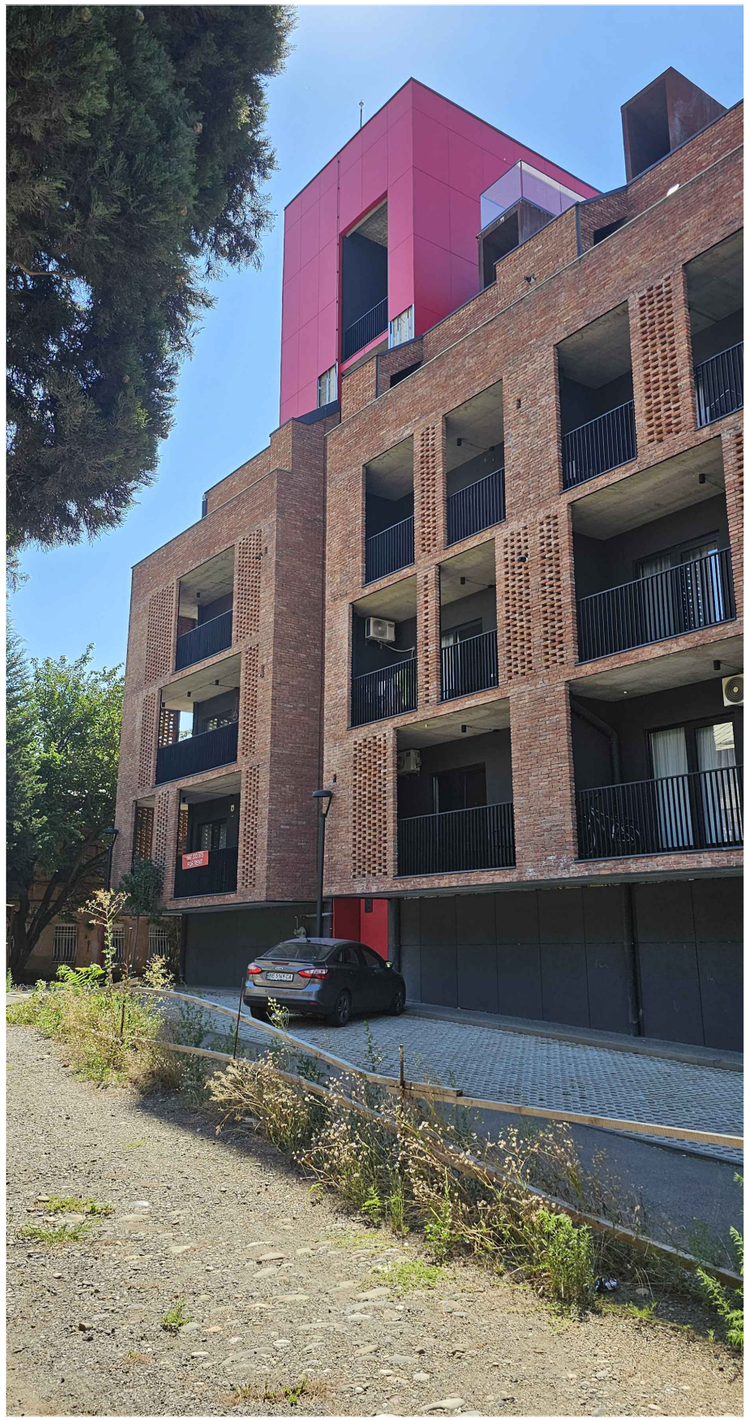

08.08.2024

შენიშვნები :

| | |
|---|---|
| დკვევთა: | -/20 |
| თარიღი: | Aug 08, 2024 |
| ფორმატი: | A3 |
| სტადია: | პროექტი |
| მასშტაბი: | 1:200 |

| | |
|---|---|
| მთ. არქიტექტორი: | მ. ბალიაშვილი |
| მთ. არქიტექტორი: | ა. ნაცვლიშვილი |
| არქიტექტორი: | |
| შესრულა: | |
| შესრულა: | |
| შესრულა: | |

| | |
|---|---|
| პროექტის სახელწოდება: | ქ. თბილისი. წურწუმიასა და ნ.ირბახის ქუჩების გადაკვეთაზე (ს/კ 01.17.01.050.029) მრავალბინიანი საცხოვრებელი სახლი |
| ნახაზის დასახელება: | შენობა #3 არსებული ფასადები და მასზე დატანილი კორექტირებები |
| ნახაზის კოდი: | 001_A_01_RE (4).dwg |
| გვერდი: | |

| | |
|---|---|
| დამკვეთი: | შპს "ტიფლის პიკნიკ" |
| შემსრულებელი: | შპს "ბაუ დიზაინი"<br>თბილისი, შ.რუსთაველის გამზ. 40 0108<br>www.baudesign.ge |

ბაუ დიზაინი
არქიტექტურისა და ურბანული დიზაინის ბიურო

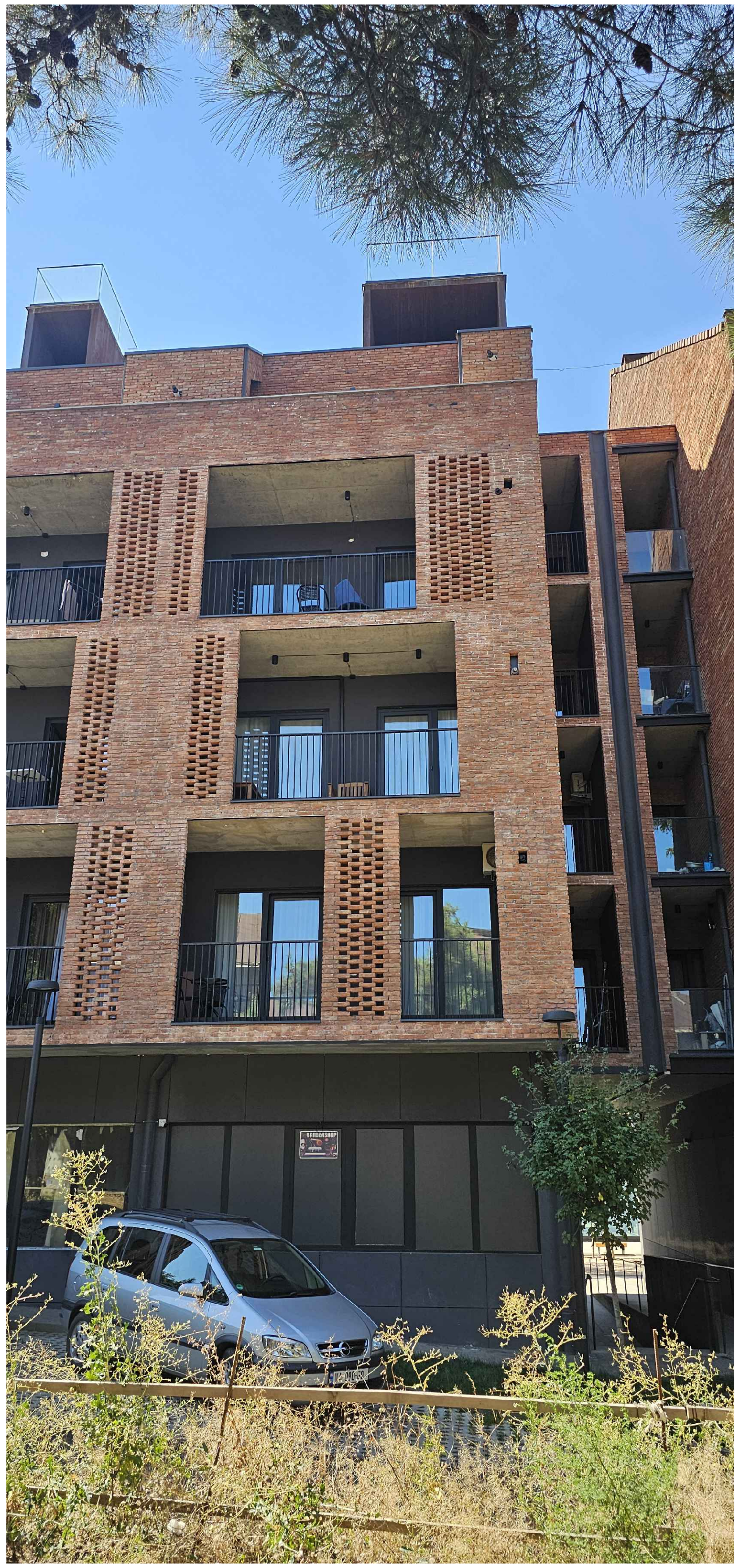



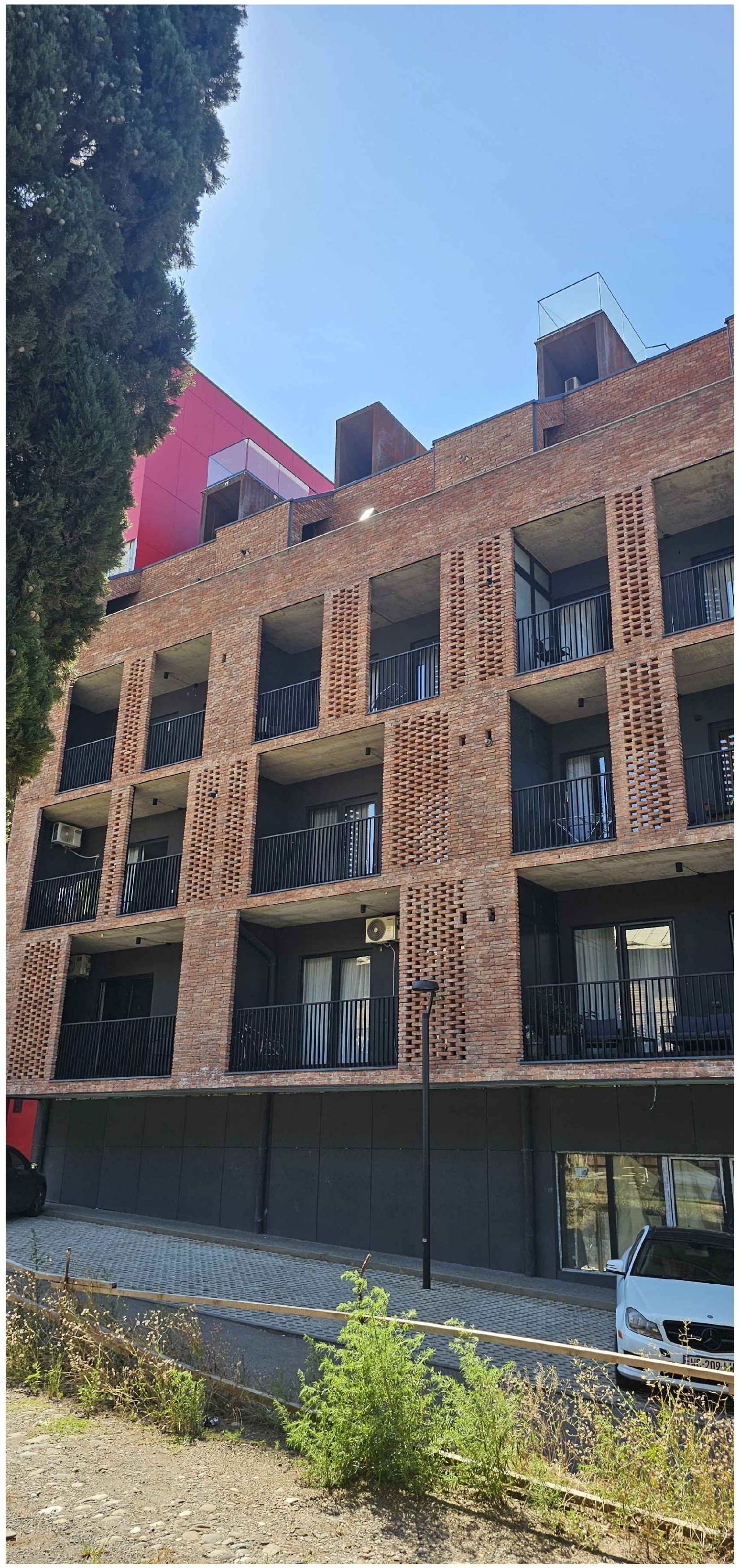

შენიშვნები :

| | | | |
|---|---|---|---|
| დაკვეთა: | -/20 | მთ. არქიტექტორი: | მ. ბალიაშვილი |
| თარიღი: | Aug 08, 2024 | მთ. არქიტექტორი: | ა. ნაცვლიშვილი |
| ფორმატი: | A3 | არქიტექტორი: | |
| სტადია: | პროექტი | შეასრულა: | |
| მასშტაბი: | 1:200 | შეასრულა: | |
| | | შეასრულა: | |

| | |
|---|---|
| პროექტის სახელწოდება: | ქ. თბილისი, წურწუმიასა და ნ.ირბახის ქუჩების გადაკვეთაზე (ს/კ 01.17.01.050.029) მრავალბინიანი საცხოვრებელი სახლი |
| ნახაზის დასახელება: | შენობა #3 არსებული ფასადები და მასზე დატანილი კორექტირებები |
| ნახაზის კოდი: | 001_A_01_RE (10).dwg |
| გვერდი: | |
| დამკვეთი: | შპს "ტიფლის პიაცა" |
| შემსრულებელი: | შპს "ბაუ დიზაინი" თბილისი, შ.რუსთაველის გამზ. 40 0108 www.baudesign.ge |

ბაუ დიზაინი
არქიტექტურისა
და ურბანული
დიზაინის ბიურო

24.06.2024




შენიშვნები :

| | |
|---|---|
| დეკემბერი: | -/20 |
| თარიღი: | Aug 08, 2024 |
| ფორმატი: | A3 |
| სტადია: | პროექტი |
| მასშტაბი: | 1:200 |

| | |
|---|---|
| მთ. არქიტექტორი: | მ. ბალიაშვილი |
| მთ. არქიტექტორი: | ა. ნაცვლიშვილი |
| არქიტექტორი: | |
| შეასრულა: | |
| შეასრულა: | |
| შეასრულა: | |

| | |
|---|---|
| პროექტის სახელწოდება: | ქ. თბილისი. წურწუმიასა და ნ.ირბახის ქუჩების გადაკვეთაზე (ს/კ 01.17.01.050.029) მრავალბინიანი საცხოვრებელი სახლი |
| ნახაზის დასახელება: | შენობა #3 არსებული ფასადები და მასზე დატანილი კორექტირებები |
| ნახაზის კოდი: | 001_A_01_RE (5).dwg |
| გვერდი: | |

| | |
|---|---|
| დეკემბერი: | შპს "ტიფლის პივცა" |
| შემსრულებელი: | შპს "ბაუ დიზაინი"<br>თბილისი, ჭ.რუსთაველის გამზ. 40 0108<br>www.baudesign.ge |

ბაუ დიზაინი
არქიტექტურისა და ურბანული დიზაინის ბიურო

24.06.2024




შენიშვნები :

| | |
|---|---|
| დკვ/თა: | -/20 |
| თარიღი: | Aug 08, 2024 |
| ფორმატი: | A3 |
| სტადია: | პროექტი |
| მასშტაბი: | 1:200 |

მთ. არქიტექტორი: მ. ბალიაშვილი
მთ. არქიტექტორი: ა. ნაცვლიშვილი
არქიტექტორი:
შესრულა:
შესრულა:
შესრულა:

პროექტის სახელწოდება: ქ. თბილისი, წურწუმიასა და ნ.ირბახის ქუჩების გადაკვეთაზე (ს/კ 01.17.01.050.029) მრავალბინიანი საცხოვრებელი სახლი

ნახაზის დასახელება: შენობა #3 არსებული ფასადები და მასზე დატანილი კორექტირებები

ნახაზის კოდი: 001_A_01_RE (6).dwg

გვერდი:

დამკვეთი: შპს "ტიფლის პიკასო"

შემსრულებელი: შპს "ბაუ დიზაინი"
თბილისი, შ.რუსთაველის გამზ. 40 0108
www.baudesign.ge

ბაუ დიზაინი
არქიტექტურისა და ურბანული დიზაინის ბიურო