# ჭრილი I-I

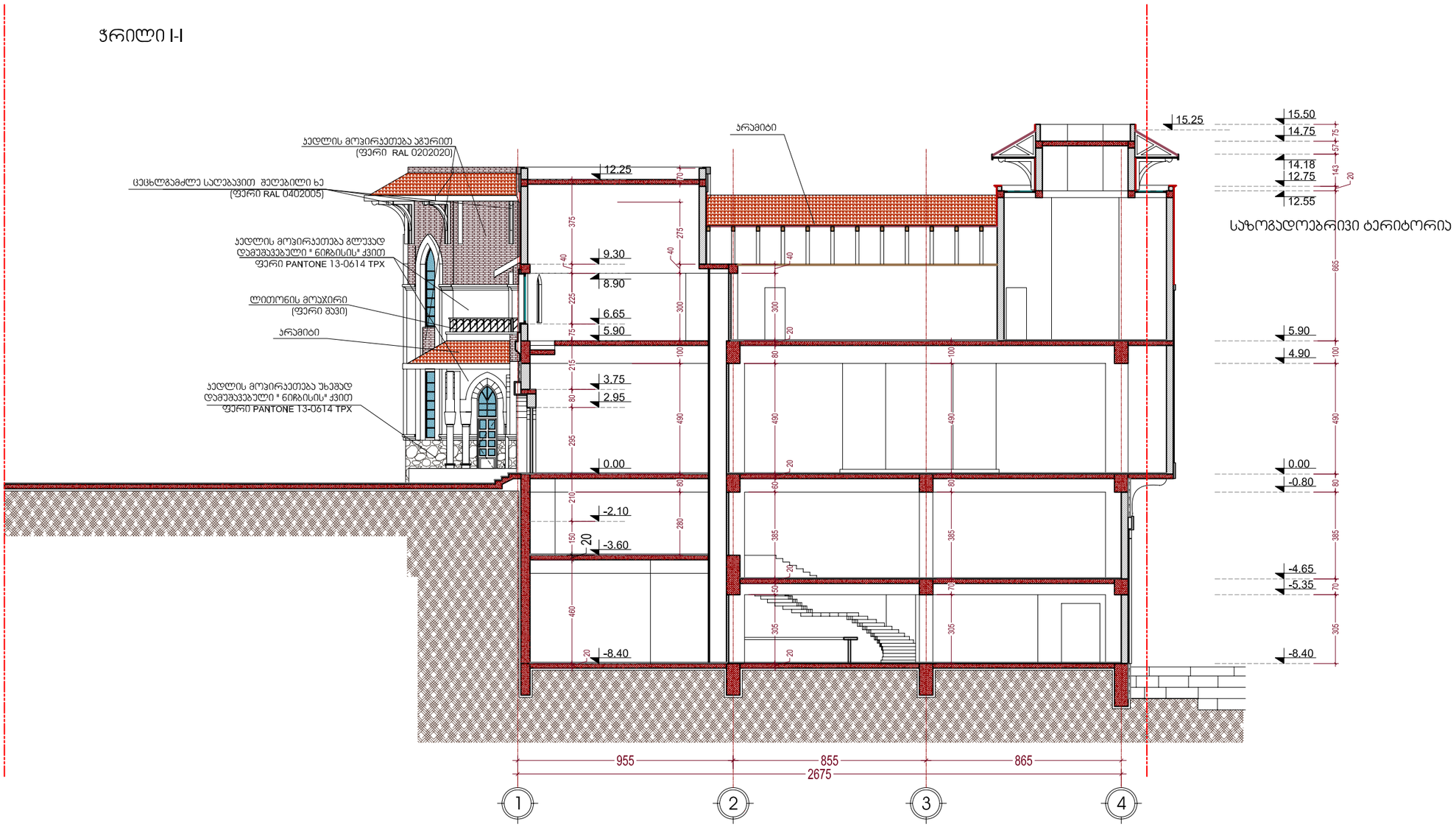


| | | | | |
|---|---|---|---|---|
| ფურცლის დასახელება: ჭრილი I-I | | | მასშტაბი 1:200 | საზოგადოებრივი ჯვების ობიექტი "შატო თბლისი" |
| დირექტორი | გ. ჯვიწინაშვილი | | | |
| არქიტექტორი | დ. მახარობლიძე | | | |
| დაამუშავა | დ. მახარობლიძე | | | |
| შეამოწმა | პ. მაისურაძე | | | |

გოდაჯო godaco+ არქიტექტურული ფირმა

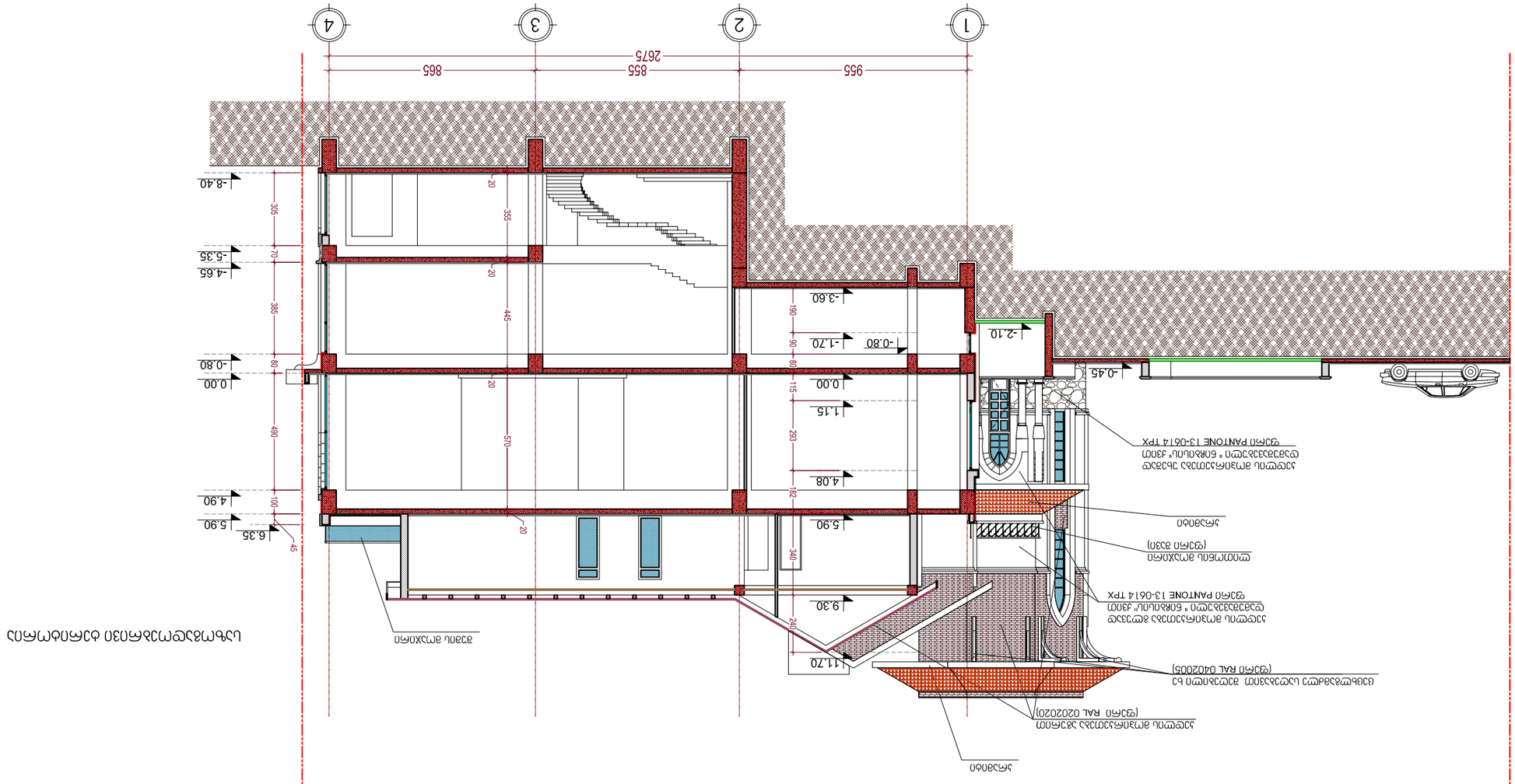
1
2
3
4
955
855
865
2675
-0.45
-2.10
-3.60
-0.80
-1.70
0.00
1.15
4.08
5.90
9.30
11.70
-8.40
-5.35
-4.65
0.00
-0.80
4.90
5.90
6.35
305
70
385
80
490
100
45
20
355
20
445
20
570
20
190
90
80
115
293
192
340
240
20
ДЪРВЕНА ДОГРАМА
ПОЛИКАРБОНАТ ЦВЯТ ПРОЗРАЧЕН
ЦВЯТ ПО PANTONE 13-0614 TPX
ПОЛИКАРБОНАТ ЦВЯТ ПРОЗРАЧЕН "БОРОСИЛ" ДЕБЕЛИНА 6 mm
ЦВЯТ ПО PANTONE 13-0614 TPX
ПОЛИКАРБОНАТ ЦВЯТ ПРОЗРАЧЕН "БОРОСИЛ" ДЕБЕЛИНА 6 mm
ЦВЯТ ПО PANTONE 13-0614 TPX
ДЪРВЕНА ДОГРАМА

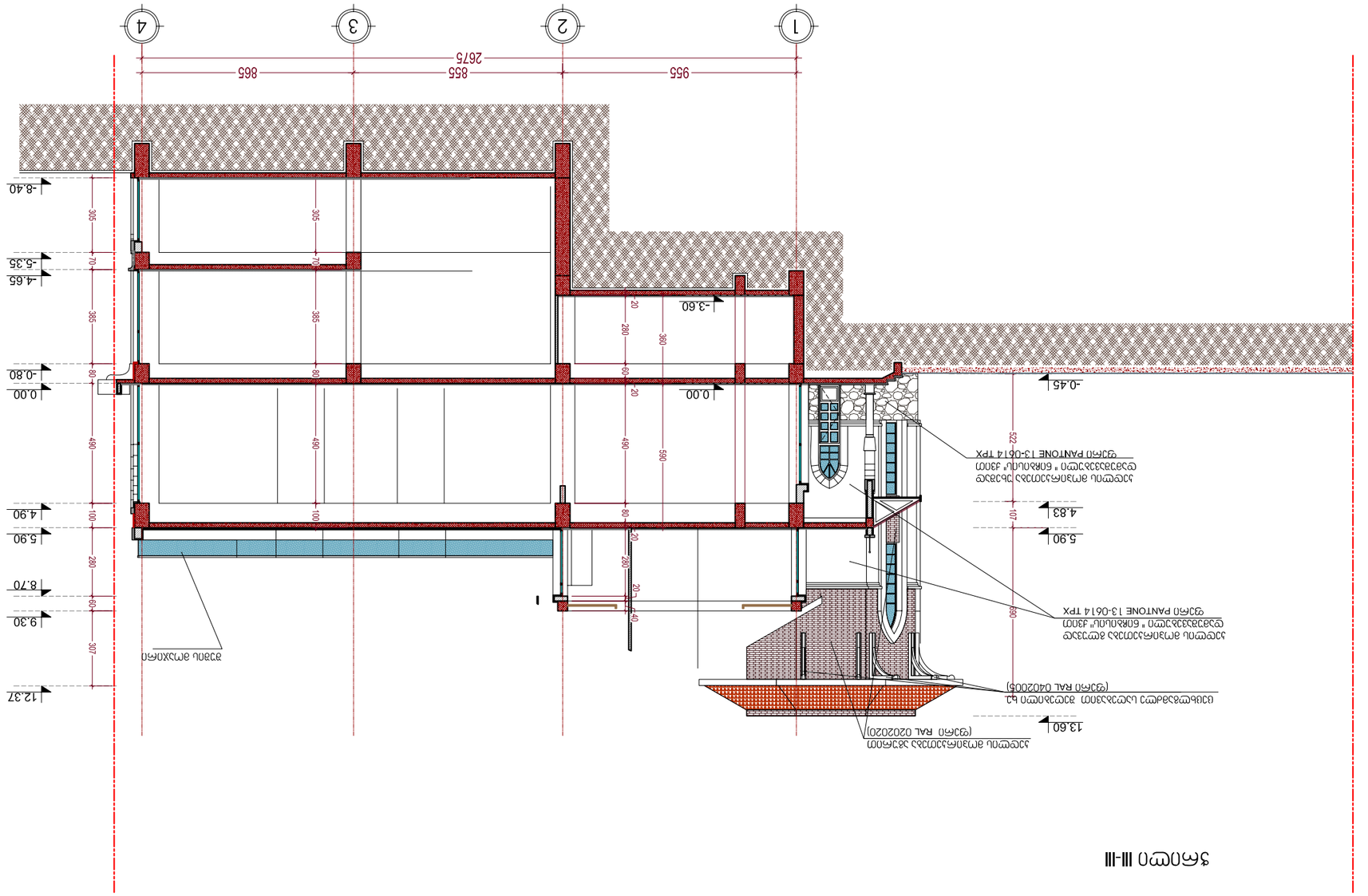


## ЗАПАДЕН ФАСАДЕН ГЛЕДАН ОБЛИЦОВЪЧЕН ЗИДАРИЯ

| | | | |
|---|---|---|---|
| ФАЗА ПРОЕКТ | | | |
| ЗАПОВЕД ЗА ПРОЕКТИРАНЕ | | | |
| ЗАПОВЕД ЗА СТРОИТЕЛСТВО | | | |
| ОБЕКТ: ЖИЛИЩНА СГРАДА ЗА ПОСТОЯННО ОБИТАВАНЕ "ЗЕЛЕН ПЛАНИНСКИ ИЗВОР" | | | |
| ЗАЛОЖБА | 1:200 | ЗАПАДЕН ФАСАДЕН ГЛЕДАН ОБЛИЦОВЪЧЕН | |
| ИЗПЪЛНИТЕЛ: ЕТ "ЗЕЛЕНИ ПЛАНИНИ" | | | |


godaco+
ДИЗАЙН И ПРОЕКТИРАНЕ ЕООД

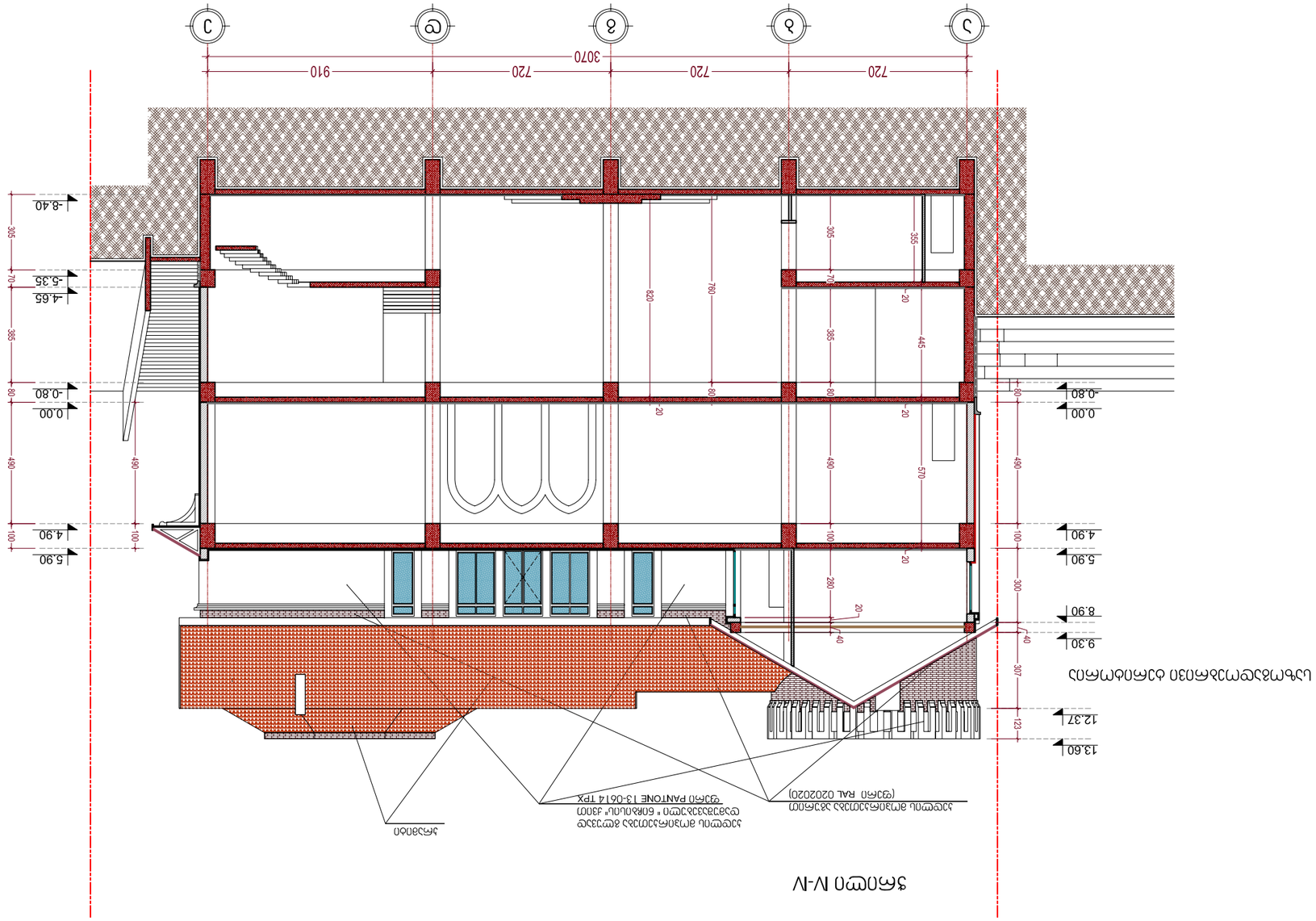


# ჭიშლის IV-IV

| | | |
|---|---|---|
| დიზაინერი | ბ. ჯანტაბაძე | |
| არქიტექტორი | დ. ბერაძე | |
| დაპროექტდა | ე. ბერაძე | |
| მპროექტებელი | ე. ბერაძე | |

| | | |
|---|---|---|
| დამტკიცებულია დასამტკიცებლად: | ჭიშლის IV-IV | მასშტაბი 1:200 |

ობიექტის: „ბაბილონ ტაბლი"

godaco+
ინჟინერინგ ფირმა

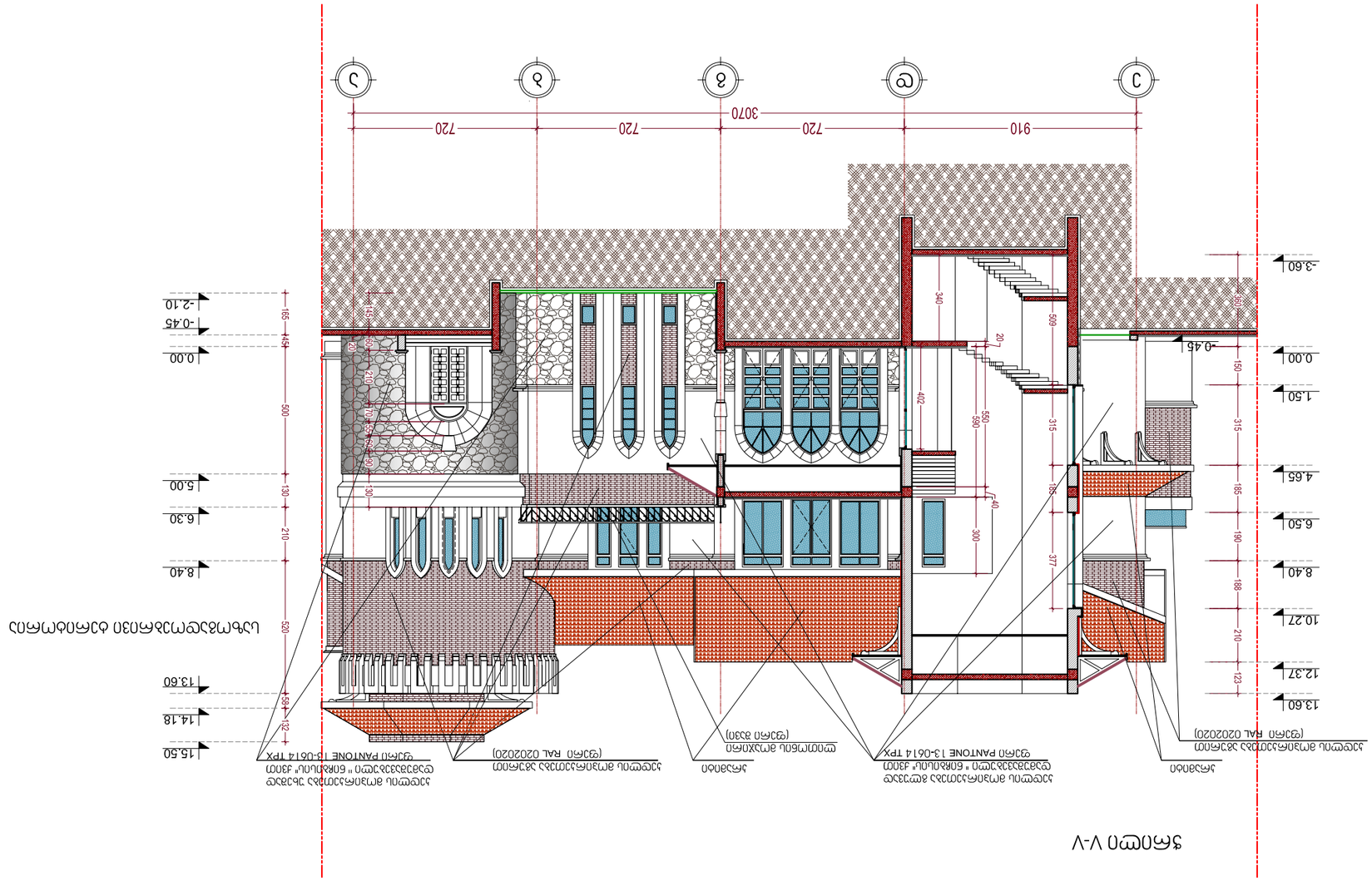


## ъзнсмо V-V

| | |
|---|---|
| ъзнсмо II-II | |
| 1:200 | ъзьнбзъзн |

| | |
|---|---|
| ъсмсзбзъзсмсзъсъсмсзъсмсзбзсмсзъсъсмсзъсмсзъсмсз