არსებული სიტუაციის ფოტოები

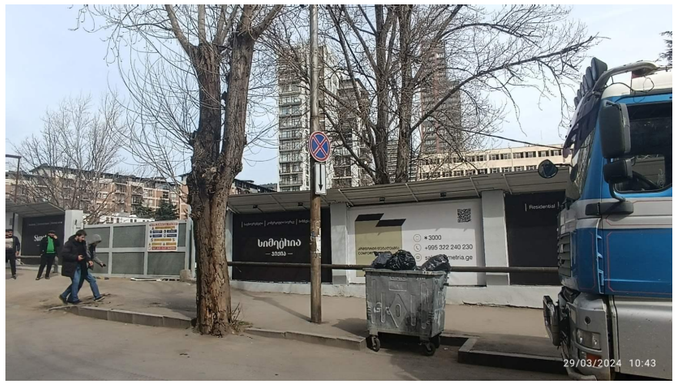





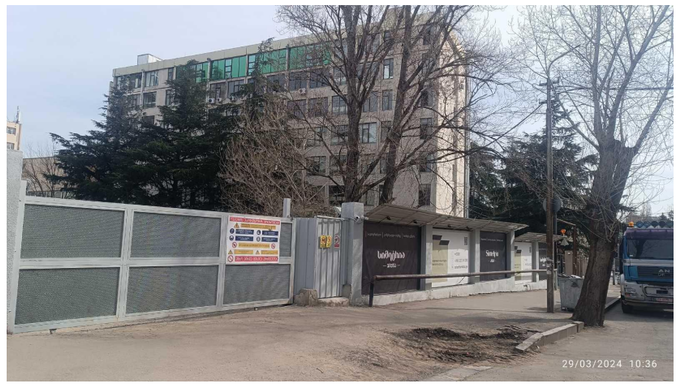









ს/კ 01.14.05.007.719
ანა პოლიტკოვსკაიას ქუჩის მხრიდან
არსებულ ღობეზე სვეტებს შორის სარეკლამო მონიტორების განთავსება.