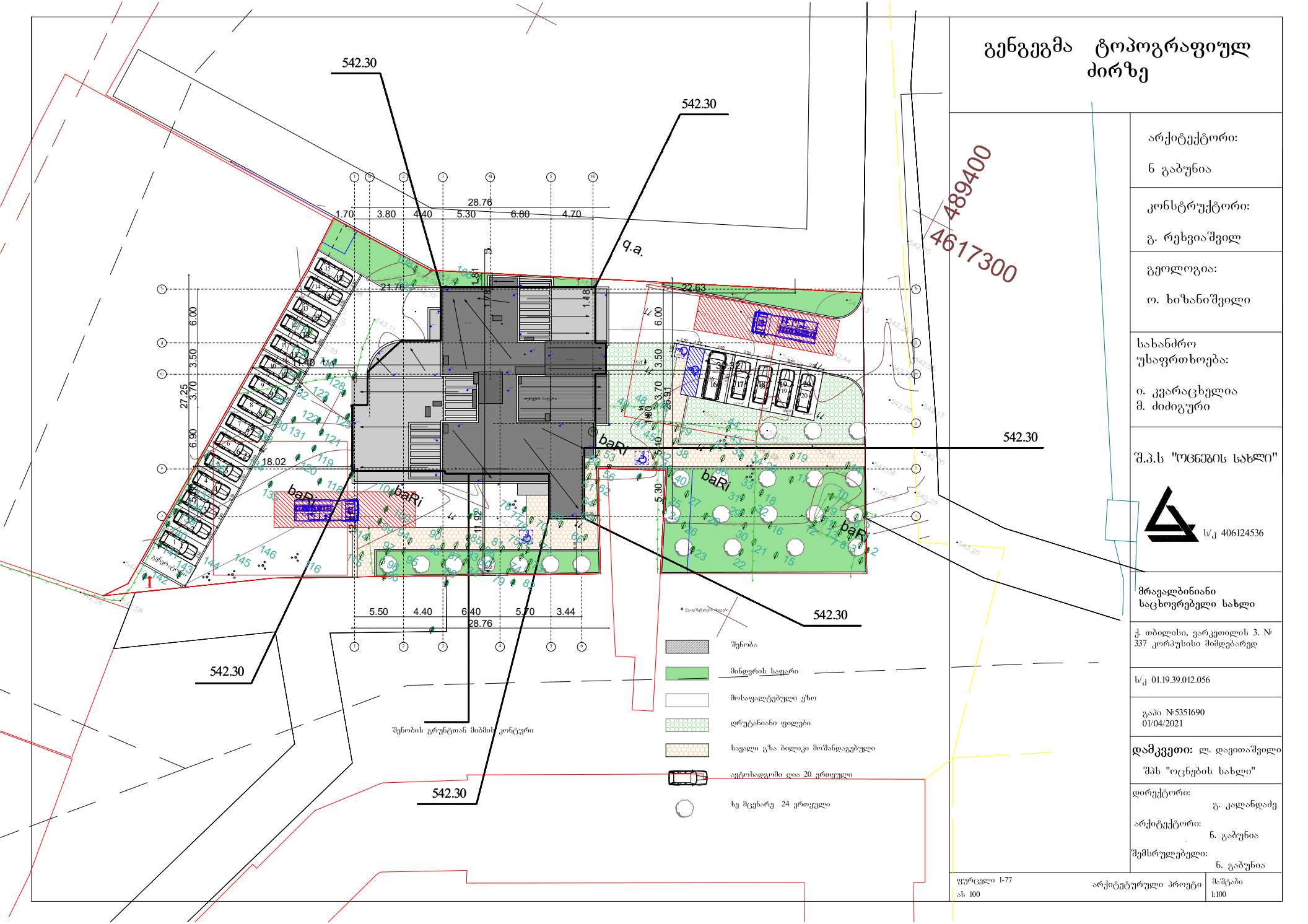

გენგეგმა ტოპოგრაფიულ ძირზე

არქიტექტორი:
ნ გაბუნია

კონსტრუქტორი:
გ. რეხვიაშვილ

გეოლოგია:
ო. ხიზანიშვილი

სახანძრო უსაფრთხოება:
ი. კვარაცხელია
მ. ძიძიგური

შ.პ.ს "ოცნების სახლი"

ს/კ 406124536

მრავალბინიანი საცხოვრებელი სახლი

ქ. თბილისი, ვარკეთილის 3. № 337 კორპუსისი მიმდებარედ

ს/კ 01.19.39.012.056

გაპი №5351690
01/04/2021

დამკვეთი: ლ. დავითაშვილი
შპს "ოცნების სახლი"

დირექტორი: გ. კალანდაძე
არქიტექტორი: ნ. გაბუნია
შემსრულებელი: ნ. გაბუნია

ფურცელი 1-77
ას 100

არქიტექტურული პროექტი

მაშტაბი
1:100

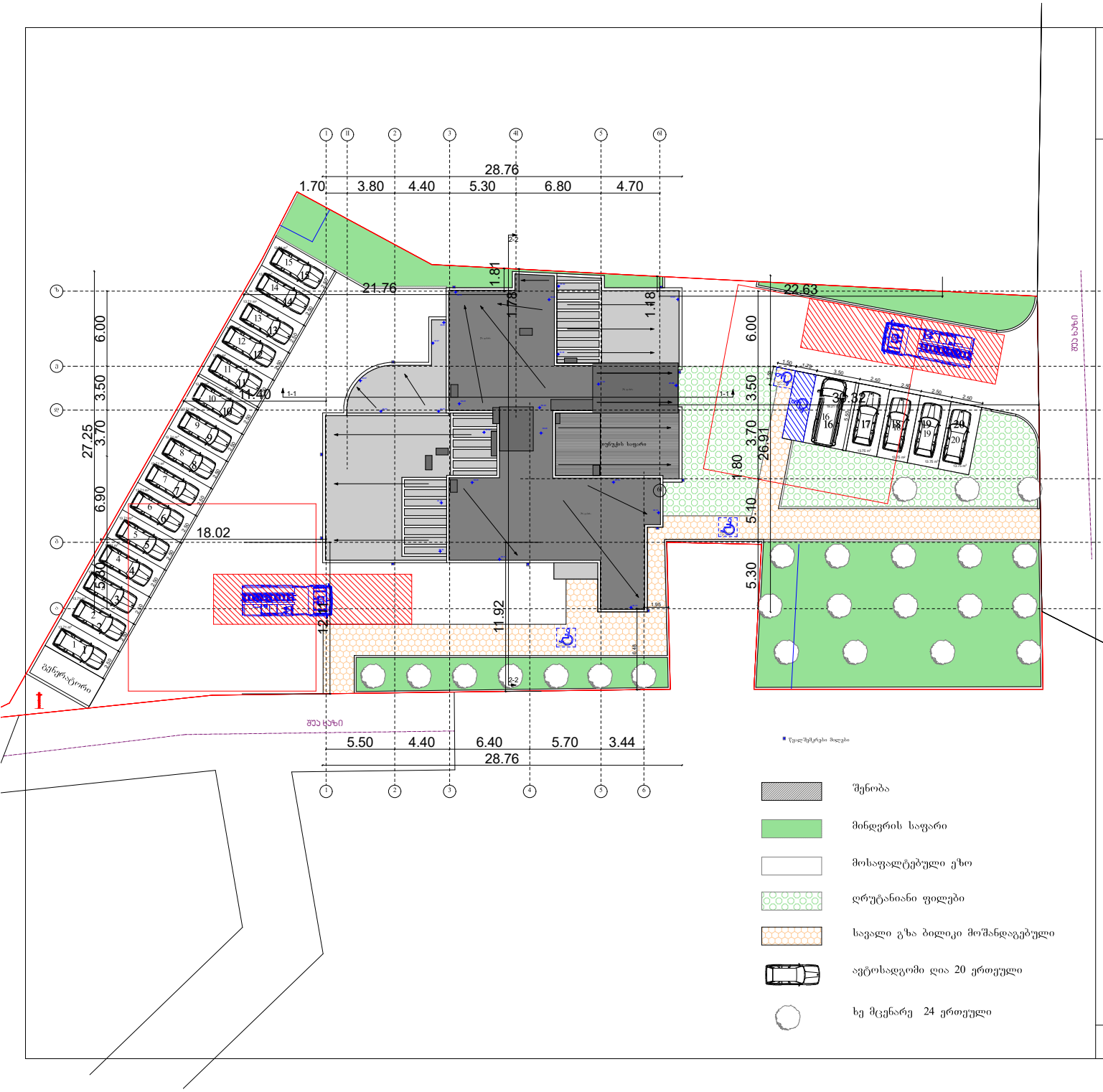

გენგეგმა

არქიტექტორი:
ნ გაბუნია

კონსტრუქტორი:
გ. რეხვიაშვილ

გეოლოგია:
ო. ხიზანიშვილი

სახანძრო უსაფრთხოება:
ი. კვარაცხელია
მ. ძიძიგური

შ.პ.ს "ოცნების სახლი"
ს/კ 406124536

მრავალბინიანი საცხოვრებელი სახლი

ქ. თბილისი, ვარკეთილის 3. № 337 კორპუსისი მიმდებარედ

ს/კ 01.19.39.012.056

გაპი №5351690
01/04/2021

დამკვეთი: ლ. დავითაშვილი
შპს "ოცნების სახლი"

დირექტორი: გ. კალანდაძე
არქიტექტორი: ნ. გაბუნია
შემსრულებელი: ნ. გაბუნია

ფურცელი 1-77
ას 100

არქიტექტურული პროექტი

მაშტაბი
1:100

ტოპოგრაფიული რუკა

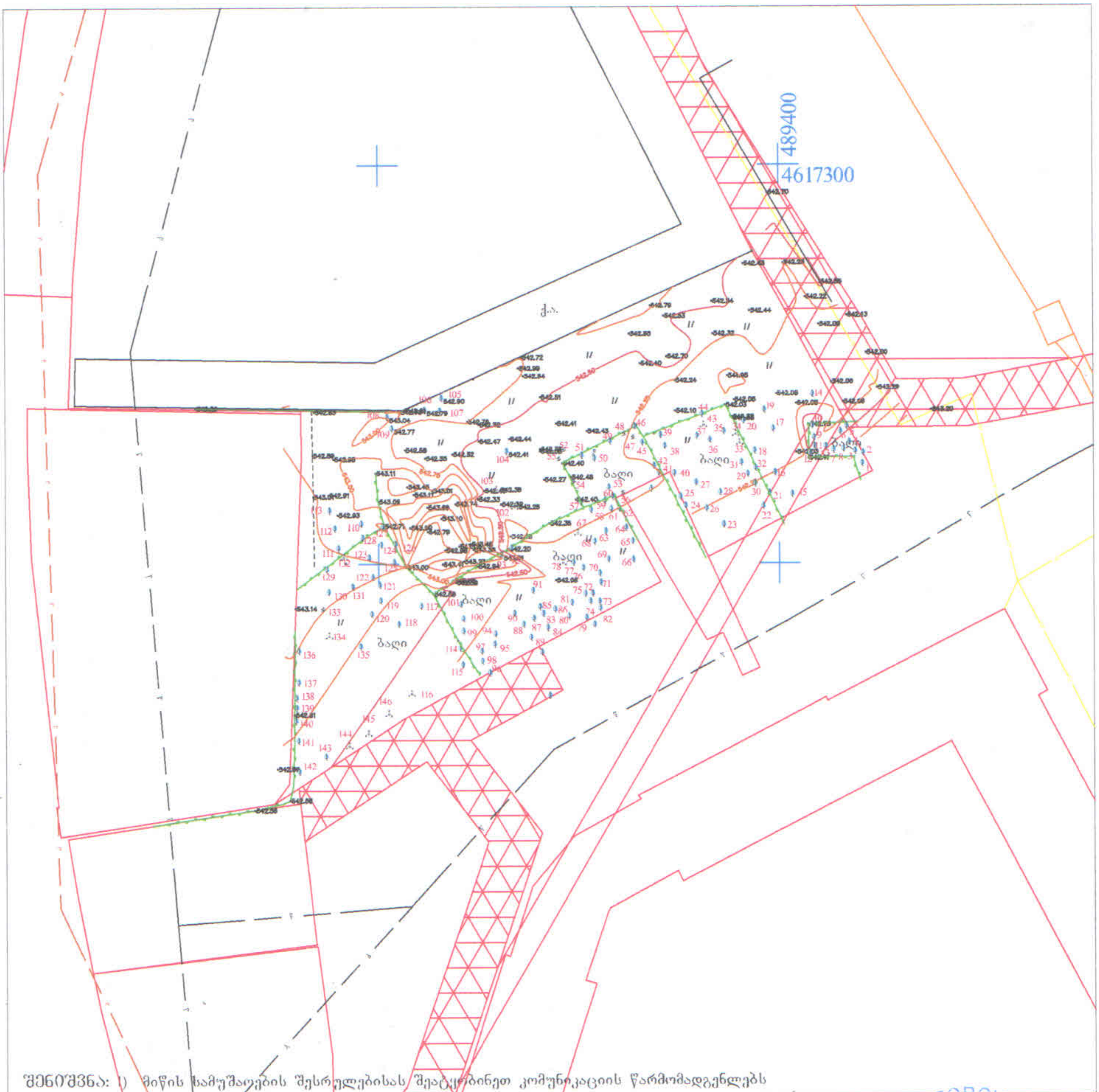

შენიშვნა: 1) მიწის სამუშაოების შესრულებისას შეატყობინეთ კომუნიკაციის წარმომადგენლებს

პირობითი აღნიშვნები — ს/კ: 01.19.39.012.056

მიწისქვეშა კომუნიკაციები
- გაზის მილი
- დენის კაბელი
- კანალიზაცია
- წყლის მილი
- კავშირგაბმულობა

სხვა აღნიშვნები
- ნაკვეთის საზღვარი
- შენობა
- არკა
- სერვიტუტი
- ფარდული
- კიბე
- ფოთლოვანი ხე
- წიწვოვანი ხე
- ხეხილის ხე
- პალმა
- ბუჩქი
- ვარდის ბუჩქი
- დაფნა
- სამეთვალყურეო ჭები
- ძეგლი
- შადრევანი
- ონკანი
- წყარო ან ჭა
- ბენზინგასამართი სადგური
- მაღალი ძაბვის გადამცემი
- ცოცხალი ღობე
- ტრანსფორმატორი
- რადიო ან ტელე ანძა
- ლამპიონები
- ელექტრო ბოძი
- რკინიგზა
- იზოჰიფსი
- მთავარი იზოჰიფსი
- კვეთა ყოველ 0.25 მ
- კორექტირებული
- რეგისტრირებული
- ღობე
- ბორდიური
- ბეტონი
- კედელი
- საყრდენი კედელი
- ბილიკი
- გზის კონტური
- ფლატე
- წყლის კონტური

შპს "ორიენტირი"		
ტელ: +995 599-74-32-12		
დირექტორი		ლ. ლაშაური
შეასრულა		რ. ფირცხალაშვილი
დამკვეთი		
მისამართი	ქ. თბილისი, ქართველიშვილის ქ. III ა მ/რ, კორპ. №337-ის მიმდ.	
	მასშტაბი 1:500	8.26.2020