შენობა-ნაგებობის უსაფრთხოების წესებთან შესაბამისობის ანალიზი

გამოყენებული წესები - **„შენობა-ნაგებობის უსაფრთხოების წესები“**

ჩამოთვალეთ შენობის დაკავებულებები და აღწერეთ თითოეული გამოყენება	
სც-2 (310.4) საცხოვრებელი ჯგუფი.	პირველი ბლოკი 1-12 სართული მეორე ბლოკი 1-9 სართული
სწ-2 (311.3) სასაწყობო ჯგუფი “ავტოსადგომ გარაჟებს და არაწვადი მასალის შესანახ სასაწყობო სივრცეებს”	პირველი ბლოკი -2 და -1 სართული მეორე ბლოკი -1 სართული

კონსტრუქციის ტიპი:	
განსაზღვრეთ კონსტრუქციის ტიპი ახალი შენობისთვის: მაგალითი: II-A, II-B, V-A, V-B	**I-A** ტიპი

სიმაღლის შეზღუდვები ცხრილი 503 -ის მიხედვით		
დაკავებულობები	**დასაშვები სართულიანობა**	**შემოთავაზებული სართულიანობა**
საცხოვრებელი ჯგუფი სც-2	შეუზღუდავი	პირველი ბლოკი 12 სართული მეორე ბლოკი 9 სართული
სასაწყობე ჯგუფი სწ-2	შეუზღუდავი	პირველი ბლოკი 2 სართული მეორე ბლოკი 1 სართული
	დასაშვები	**შემოთავაზებული**
საერთო სიმაღლე =	შეუზღუდავი	42.55
მიწის ზემოთ სართულის რაოდენობა =		12

ფართობის შეზღუდვები ცხრილი 503 -ის მიხედვით		
დაკავებულობები	დასაშვები ფართობი	შემოთავაზებული ფართობი
სასაწყობე ჯგუფი სწ-2 (-1 სართ) პირველი ბლოკი	შეუზღუდავი	1 126.7
სასაწყობე ჯგუფი სწ-2 (-1 სართ) მეორე ბლოკი	შეუზღუდავი	1 490.6
საცხოვრებელი ჯგუფი სც-2 პირველი ბლოკი (12 სართ)	შეუზღუდავი	1362.5
საცხოვრებელი ჯგუფი სც-2 მეორე ბლოკი (9 სართ)	შეუზღუდავი	897.8
იატაკის საერთო ფართობი =	25812.33	
იატაკების რაოდენობა =	13	
შენობის საერთო ფართობი სართულების გარე პერიმეტრებით =	27811.90	

გარე კედლის ცეცხლმედეგობისა და ღიობისადმი მოთხოვნები

ცხრილების 602-ის და 705.8 -ის მიხედვით

გარე კედელი	ხანძარსაწინააღმდეგო მანძილი (მეტრი)	ცეცხლმედეგობის ხარისხი (საათი)		კედლის ღიობების ფართობი (კედლის %)					
		მოთხოვნილი	გათვალისწინებული	დასაშვები			გათვალისწინებული		
				დაცული	დაუცველი საშხეფებით	დაუცველი	დაცული	დაუცველი საშხეფებით	დაუცველი
პირველი შენობა									
A-D ღეძებში	>9.0მ	0	0	შეუზღუდავი	შეუზღუდავი	შეუზღუდავი	-	-	აკმაყოფილებს
D'-A ღეძებში	>9.0მ	0	0	შეუზღუდავი	შეუზღუდავი	შეუზღუდავი	-	-	აკმაყოფილებს
1-9 ღეძებში	>9.0მ	0	0	შეუზღუდავი	შეუზღუდავი	შეუზღუდავი	-	-	აკმაყოფილებს
9-17 ღეძებში	>9.0მ	0	0	შეუზღუდავი	შეუზღუდავი	შეუზღუდავი	-	-	აკმაყოფილებს
17-9 ღეძებში	>9.0მ	0	0	შეუზღუდავი	შეუზღუდავი	შეუზღუდავი	-	-	აკმაყოფილებს
9-1 ღეძებში	>9.0მ	0	0	შეუზღუდავი	შეუზღუდავი	შეუზღუდავი	-	-	აკმაყოფილებს
მეორე შენობა									
6-1 ღეძებში	>9.0მ	0	0	შეუზღუდავი	შეუზღუდავი	შეუზღუდავი	-	-	აკმაყოფილებს
12-6 ღეძებში	>9.0მ	0	0	შეუზღუდავი	შეუზღუდავი	შეუზღუდავი	-	-	აკმაყოფილებს
D-A ღეძებში	>9.0მ	0	0	შეუზღუდავი	შეუზღუდავი	შეუზღუდავი	-	-	აკმაყოფილებს
1-6 ღეძებში	>9.0მ	0	0	შეუზღუდავი	შეუზღუდავი	შეუზღუდავი	-	-	აკმაყოფილებს
6-12 ღეძებში	>9.0მ	0	0	შეუზღუდავი	შეუზღუდავი	შეუზღუდავი	-	-	აკმაყოფილებს
A'-D ღეძებში	>9.0მ	0	0	შეუზღუდავი	შეუზღუდავი	შეუზღუდავი	-	-	აკმაყოფილებს

ხანძრისაგან დაცვის სისტემებისადმი მოთხოვნები							
დაკავებულობები/სივრცეები/გასასვლელი საშუალებები	ავტოსაშხეფი სისტემა	ალტერნატიული ავტომატური ცეცხლსაქრობი სისტემები	ხელით სამართავი სახანძრო განგაშის სისტემები	სახანძრო მილდგარების სისტემები	კვამლის საკონტროლო სისტემები	ხელის ცეცხლმაქრები	საავარიო განგაშის სისტემები
საცხოვრებელი ჯგუფი სც-2	-	-	კი	-	-	-	კი
სასაწყობე ჯგუფი სწ-2	კი	-	კი	-	მექანიკური განიავება	კი	
ავტოსადგომი	კი	-	კი	კი	მექანიკური განიავება/ კვამლის გაწოვა	კი	
დერეფნები	-	-	კი	კი	მექანიკური განიავება / კვამლის გაწოვა	კი	
ტამბური	-	-	-	-	მექანიკური განიავება/ კვამლის გაწოვა	-	
კიბის უჯრედი	-	-	-		დაწნევის სისტემა	-	
ლიფტის შახტა	-	-	-	-	დაწნევის სისტემა	-	
სახანძრო-ამაშველო სამსახურის მიერ გამოსაყენებელი მისაერთებლები				კი			

განიაავების მოთხოვნა		
დაკავებულობები/სივრცეები/გასასვლელი საშუალებები	ბუნებრივი განიავება	ხელოვნური განიავება
საცხოვრებელი ჯგუფი სც-2	შერეული	შერეული
სასაწყობე ჯგუფი სწ-2	შერეული	შერეული
ტამბური		კი
დერეფნები		კი
კიბის უჯრედი		კი

თითოეული სართულიდან გასასვლელი საშუალება									
სართულები	დაკავებულობა და დაკავებულობის დატვირთვის ჯამური მაჩვენებელი	მოთხოვნილი გასასვლელების/გასასვლელთან მისადგომის რაოდენობა	გათვალისწინებული გასასვლელების/გასასვლელთან მისადგომის რაოდენობა და ტიპი	გასასვლელი საშუალებების სიგანე					
				გზა-კიბეები		დერაფანი,		გასასვლელის გზა-კარი	
				მოთხოვნილი	გათვალისწინებული	მოთხოვნილი	გათვალისწინებული	მოთხოვნილი	გათვალისწინებული
I ბლოკი -1 სართული	**61**	**2**	**4** (შიგა და გარე გასასვლელის გზა-კიბეები)	**1.1**	**>1.1**	**-**	**-**	**0.82**	**>0.82**
II ბლოკი -2 და -1 სართული	**80**	**2**	**4** (შიგა და გარე გასასვლელის გზა-კიბეები)	**1.1**	**>1.1**	**-**	**-**	**0.82**	**>0.82**
I ბლოკი პირველი - მეთორმეტე სართული	**79**	**2**	**2** (შიგა და გარე გასასვლელის გზა-კიბეები)	**1.1**	**>1.1**	**1.2**	**>1.2**	**0.82**	**>0.82**
II ბლოკი პირველი - მეცხრე სართული	**52**	**2**	**2** (შიგა და გარე გასასვლელის გზა-კიბეები)	**1.1**	**>1.1**	**1.2**	**>1.2**	**0.82**	**>0.82**

წყალსადენი სისტემის ფიქსირებული მოწყობილობების რაოდენობა-საცხოვრებელი ჯგუფი სც-2 და სც-3 ქვეჯგუფები

ცხრილი 1602.1-ის მიხედვით

სართულები	საცხოვრებელი ერთეული	ფიქსირებული მოწყობილობები									
		უნიტაზი (ერთ საცხოვრებელ ერთეულზე)		ტუალეტის ხელსაბანები (ერთ საცხოვრებელ ერთეულზე)		აბაზანა/შხაპი (ერთ საცხოვრებელ ერთეულზე)		სამზარეულოს ნიჟარა (ერთ საცხოვრებელ ერთეულზე)		ავტომატური სარეცხი მანქანის მისაერთებელი	
		მოთხოვნილი	წნევის გათვალისწინებული	მოთხოვნილი	წნევის გათვალისწინებული	მოთხოვნილი	წნევის გათვალისწინებული	მოთხოვნილი	წნევის გათვალისწინებული	მოთხოვნილი	წნევის გათვალისწინებული
I ბლოკი პირველი - მეთორმეტე სართული	**22**	1	1	1	1	1	1	1	1	1	1
II ბლოკი პირველი - მეცხრე სართული	**15**	1	1	1	1	1	1	1	1	1	1

გამოყენებული პირობითი აღნიშვნები

	საკადასტრო საზღვარი
-3.30	ნიშნული გეგმაზე
	ჭრილის ხაზი
	ქედლის ცეცხლმედეგობის ხარისხი 1 საათი
	ქედლის ცეცხლმედეგობის ხარისხი 2 საათი
	გასასვლელამდე სავალი მანძილი
	მისაწვდომი სვლაგეზი
+3.900 +3.800	ნიშნული ჭრილზე, ფასადზე
	გაძლიერებული ბეტონის სტრუქტურული ელემენტები 3 სთ-იანი ხანძარმედეგობით (სვეტი, კოჭი, დიაფრაგმა
	გაძლიერებული ბეტონის სტრუქტურული ელემენტები 2 სთ-იანი ხანძარმედეგობით (სართულშუა და გადახურვის ფილა
	ბეტონის ბლოკის 200 იანი კედელი
	ბეტონის ბლოკის 100 იანი კედელი
	შახტის აღმნიშვნელი
1	ღერძის ხაზი
L=11.8 m 10%	პანდუსის ქანობის მაჩვენებელი
	სავაჭრო დაყავებულობა (სვ)
	საცხოვრებელი დაყავებულობა (სც-2)
	სასაწყობო დაყავებულობა (სწ-2)
	წარმოსახვითი ხაზი

ჯარის სპეციფიკაციის №

ჯ-1	830
90	2200

ჯარის თავისუფალი სიგანე

ჯარის თავისუფალი სიმაღლე

ხანძარმედეგობა

დაყავებულობის დატვირთვა

დ.დ - 3	
დაყავებულობა სც-2	
4.34 მ²	54.91 მ²
50.57 მ²	ბინა **N**-7

დაკავებულობის ზგუფი (ქვეზგუფი)

სივრცის ნომერი

დაყავებულობის ჯამური ფართი

საცხოვრებელი ფართი

საზაფხულო ფართი

სიმბოლოს სახელწოდება

	სახანძრო მილდგარი
	სახანძრო-სამაშველო სამსახურის მიერ გამოსაყენებელი მისაერთებელი
	ხელის ცეცხლსაქრობი
	სახანძრო განგაშის ღილაკი
	ქვამლის ავტომატური აღმომჩენი
	ავტოსაშხეფი
	საევაკუაციო გასასვლელის მაჩვენებელი
	სასმელი წყლის აპარატი
	კვამლზე მორეაგირე აპარატი
	საბანგებო ხმოვანი განგაშის საკომუნიკაციო სისტემა
	ალტერნატიული ავტომატური ცეცხლსაქრობი სისტემა

მრავალბინიანი შენობა

ექსპლიკაცია

გამოყენებული პირობითი აღნიშვნები

	საკადასტრო საზღვარი
-3.30	ნიშნული გეგმაზე
1	ჭრილის ხაზი
	ქედლის ცეცხლმედეგობის ხარისხი 1 საათი
	ქედლის ცეცხლმედეგობის ხარისხი 2 საათი
	გასასვლელამდე სავალი მანძილი
	მისაწვდომი სვლაგეზი
+3.900 +3.800	ნიშნული ჭრილზე, ფასადზე
	გაძლიერებული ბეტონის სტრუქტურული ელემენტები 2 სთ-იანი ხანძარმედეგობით (სვეტი, კოჭი, დიაფრაგმა, გადახურვის ფილა
	ბეტონის ბლოკის 200 იანი კედელი
	ბეტონის ბლოკის 100 იანი კედელი
	შახტის აღმნიშვნელი
1	ღერძის ხაზი
L=11.8 m 10%	პანდუსის ქანობის მაჩვენებელი
	სავაჭრო დაყავებულობა (სვ)
	საცხოვრებელი დაყავებულობა (სც-2)
	სასაწყობო დაყავებულობა (სწ-2)
	წარმოსახვითი ხაზი

ძირითადი გეგმა

შემსრულებელი

შპს "ლენდმარკ პროჯექტი"

ვაჟა-ფშაველას მე-2 ჩიხი N. 11ბ, საქართველო თბილისი
ტელ: +995 032 222 00 88

ძირითადი შენიშვნები

პროექტი:

მრავალბინიანი შენობა
თბილისი, ვასო გოძიაშვილის 63

TITLE:

პირობითი აღნიშვნები

SEAL:	შემსრულა: (ტ.ა.ა.ი.ს.ა.ნ.ო.ბ.ა.ს.)	ხელმოწერა:	
	შემოწმა: (ს.ა.ხ.ე.ლ.ი)	ხელმოწერა:	
	თარიღი:	06.12.2021	
	მასშტაბი:		
ნახაზის ნომ:	ფორმატი: A2	რევიზია:	სტადია: Ს.პ

Общий план 1

Ситуационный план

1. Общая территория вдоль проезжей части — 6460 м2
2. Элементы благоустройства — 1389.27 м2
3. Общая площадь участка — 3502 м2

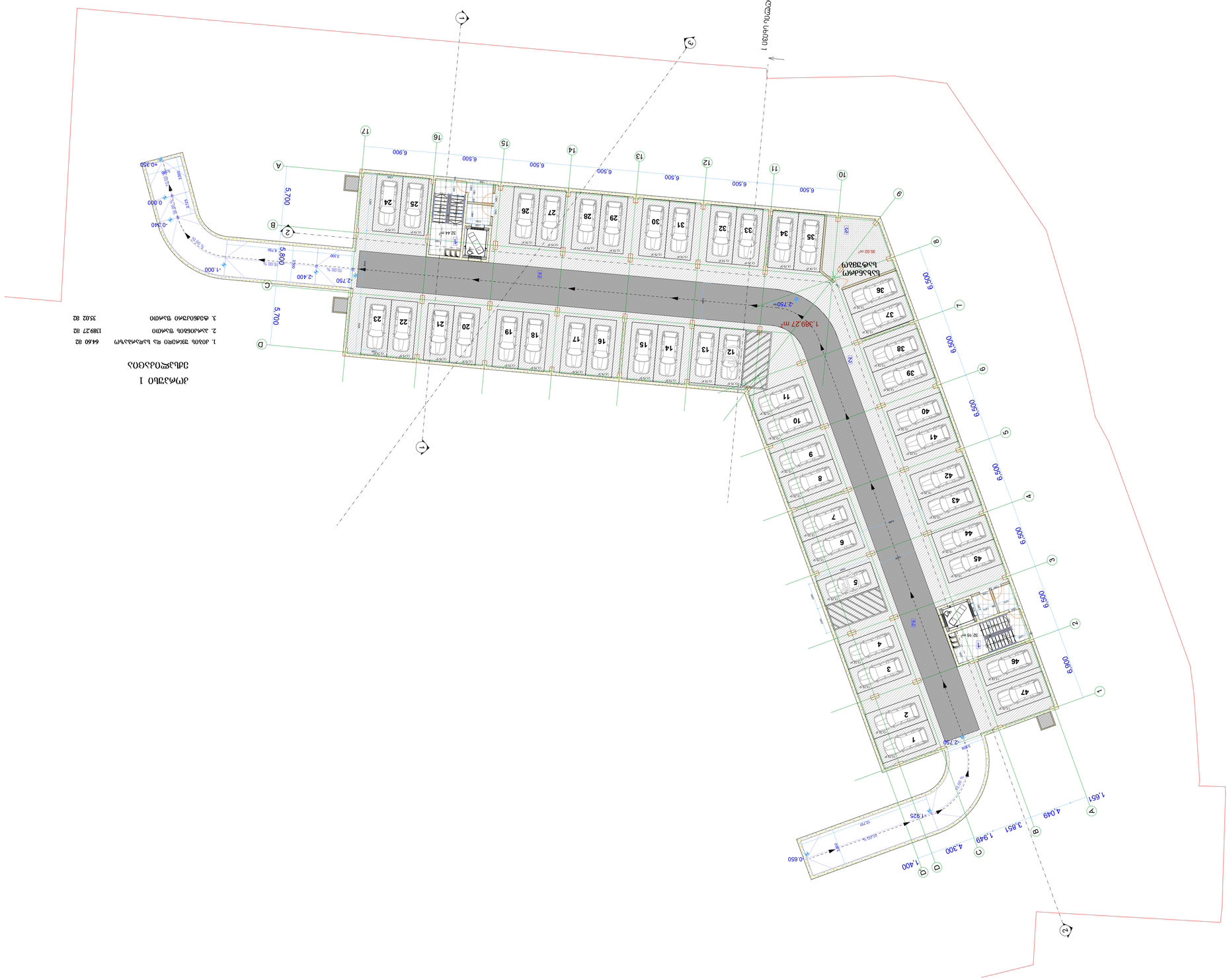

Условные обозначения:	
Граница земельного участка	
Красная линия	
Ось симметрии	
Проектируемое здание	
Существующее здание	
Проектируемое сооружение	
Существующее сооружение	
Проектируемое дерево	
Существующее дерево	
Проектируемый газон	
Проектируемый тротуар	
Проектируемое покрытие проезда	
Проектируемое покрытие площадки	
Проектируемое покрытие площадки для выгула собак	
Проектируемое покрытие площадки для игр детей	
Проектируемое покрытие площадки для отдыха взрослого населения	
Проектируемое покрытие площадки для занятий физкультурой	
Проектируемое покрытие площадки для хозяйственных целей	
Проектируемый пандус	
Проектируемый подпорный откос	
Проектируемый водоотводной лоток	
Проектируемый бортовой камень	
Проектируемый ливневый канализационный колодец	
Проектируемый ливневый канализационный колодец с решеткой	
Проектируемый ливневый канализационный колодец с дождеприемной решеткой	
Проектируемый ливневый канализационный колодец с дождеприемной решеткой и пескоуловителем	
Проектируемый ливневый канализационный колодец с пескоуловителем	
Проектируемый ливневый канализационный колодец с пескоуловителем и решеткой	
Проектируемый ливневый канализационный колодец с пескоуловителем и дождеприемной решеткой	
Проектируемый ливневый канализационный колодец с пескоуловителем и дождеприемной решеткой с двумя приемными отверстиями	
Проектируемый ливневый канализационный колодец с пескоуловителем и дождеприемной решеткой с тремя приемными отверстиями	
Проектируемый ливневый канализационный колодец с пескоуловителем и дождеприемной решеткой с четырьмя приемными отверстиями	
Проектируемый ливневый канализационный колодец с пескоуловителем и дождеприемной решеткой с пятью приемными отверстиями	
Проектируемый ливневый канализационный колодец с пескоуловителем и дождеприемной решеткой с шестью приемными отверстиями	
Проектируемый ливневый канализационный колодец с пескоуловителем и дождеприемной решеткой с семью приемными отверстиями	
Проектируемый ливневый канализационный колодец с пескоуловителем и дождеприемной решеткой с восемью приемными отверстиями	
Проектируемый ливневый канализационный колодец с пескоуловителем и дождеприемной решеткой с девятью приемными отверстиями	
Проектируемый ливневый канализационный колодец с пескоуловителем и дождеприемной решеткой с десятью приемными отверстиями	
Проектируемый ливневый канализационный колодец с пескоуловителем и дождеприемной решеткой с одиннадцатью приемными отверстиями	
Проектируемый ливневый канализационный колодец с пескоуловителем и дождеприемной решеткой с двенадцатью приемными отверстиями	
Проектируемый ливневый канализационный колодец с пескоуловителем и дождеприемной решеткой с тринадцатью приемными отверстиями	
Проектируемый ливневый канализационный колодец с пескоуловителем и дождеприемной решеткой с четырнадцатью приемными отверстиями	
Проектируемый ливневый канализационный колодец с пескоуловителем и дождеприемной решеткой с пятнадцатью приемными отверстиями	
Проектируемый ливневый канализационный колодец с пескоуловителем и дождеприемной решеткой с шестнадцатью приемными отверстиями	
Проектируемый ливневый канализационный колодец с пескоуловителем и дождеприемной решеткой с семнадцатью приемными отверстиями	
Проектируемый ливневый канализационный колодец с пескоуловителем и дождеприемной решеткой с восемнадцатью приемными отверстиями	
Проектируемый ливневый канализационный колодец с пескоуловителем и дождеприемной решеткой с девятнадцатью приемными отверстиями	
Проектируемый ливневый канализационный колодец с пескоуловителем и дождеприемной решеткой с двадцатью приемными отверстиями	
Проектируемый ливневый канализационный колодец с пескоуловителем и дождеприемной решеткой с двадцатью одним приемным отверстием	
Проектируемый ливневый канализационный колодец с пескоуловителем и дождеприемной решеткой с двадцатью двумя приемными отверстиями	
Проектируемый ливневый канализационный колодец с пескоуловителем и дождеприемной решеткой с двадцатью тремя приемными отверстиями	
Проектируемый ливневый канализационный колодец с пескоуловителем и дождеприемной решеткой с двадцатью четырьмя приемными отверстиями	
Проектируемый ливневый канализационный колодец с пескоуловителем и дождеприемной решеткой с двадцатью пятью приемными отверстиями	
Проектируемый ливневый канализационный колодец с пескоуловителем и дождеприемной решеткой с двадцатью шестью приемными отверстиями	
Проектируемый ливневый канализационный колодец с пескоуловителем и дождеприемной решеткой с двадцатью семью приемными отверстиями	
Проектируемый ливневый канализационный колодец с пескоуловителем и дождеприемной решеткой с двадцатью восемью приемными отверстиями	
Проектируемый ливневый канализационный колодец с пескоуловителем и дождеприемной решеткой с двадцатью девятью приемными отверстиями	
Проектируемый ливневый канализационный колодец с пескоуловителем и дождеприемной решеткой с тридцатью приемными отверстиями	
Проектируемый ливневый канализационный колодец с пескоуловителем и дождеприемной решеткой с тридцатью одним приемным отверстием	
Проектируемый ливневый канализационный колодец с пескоуловителем и дождеприемной решеткой с тридцатью двумя приемными отверстиями	
Проектируемый ливневый канализационный колодец с пескоуловителем и дождеприемной решеткой с тридцатью тремя приемными отверстиями	
Проектируемый ливневый канализационный колодец с пескоуловителем и дождеприемной решеткой с тридцатью четырьмя приемными отверстиями	
Проектируемый ливневый канализационный колодец с пескоуловителем и дождеприемной решеткой с тридцатью пятью приемными отверстиями	
Проектируемый ливневый канализационный колодец с пескоуловителем и дождеприемной решеткой с тридцатью шестью приемными отверстиями	
Проектируемый ливневый канализационный колодец с пескоуловителем и дождеприемной решеткой с тридцатью семью приемными отверстиями	
Проектируемый ливневый канализационный колодец с пескоуловителем и дождеприемной решеткой с тридцатью восемью приемными отверстиями	
Проектируемый ливневый канализационный колодец с пескоуловителем и дождеприемной решеткой с тридцатью девятью приемными отверстиями	
Проектируемый ливневый канализационный колодец с пескоуловителем и дождеприемной решеткой с сорока приемными отверстиями	
Проектируемый ливневый канализационный колодец с пескоуловителем и дождеприемной решеткой с сорока одним приемным отверстием	
Проектируемый ливневый канализационный колодец с пескоуловителем и дождеприемной решеткой с сорока двумя приемными отверстиями	
Проектируемый ливневый канализационный колодец с пескоуловителем и дождеприемной решеткой с сорока тремя приемными отверстиями	
Проектируемый ливневый канализационный колодец с пескоуловителем и дождеприемной решеткой с сорока четырьмя приемными отверстиями	
Проектируемый ливневый канализационный колодец с пескоуловителем и дождеприемной решеткой с сорока пятью приемными отверстиями	
Проектируемый ливневый канализационный колодец с пескоуловителем и дождеприемной решеткой с сорока шестью приемными отверстиями	
Проектируемый ливневый канализационный колодец с пескоуловителем и дождеприемной решеткой с сорока семью приемными отверстиями	
Проектируемый ливневый канализационный колодец с пескоуловителем и дождеприемной решеткой с сорока восемью приемными отверстиями	
Проектируемый ливневый канализационный колодец с пескоуловителем и дождеприемной решеткой с сорока девятью приемными отверстиями	
Проектируемый ливневый канализационный колодец с пескоуловителем и дождеприемной решеткой с пятьюдесятью приемными отверстиями	
Проектируемый ливневый канализационный колодец с пескоуловителем и дождеприемной решеткой с пятьюдесятью одним приемным отверстием	
Проектируемый ливневый канализационный колодец с пескоуловителем и дождеприемной решеткой с пятьюдесятью двумя приемными отверстиями	
Проектируемый ливневый канализационный колодец с пескоуловителем и дождеприемной решеткой с пятьюдесятью тремя приемными отверстиями	
Проектируемый ливневый канализационный колодец с пескоуловителем и дождеприемной решеткой с пятьюдесятью четырьмя приемными отверстиями	
Проектируемый ливневый канализационный колодец с пескоуловителем и дождеприемной решеткой с пятьюдесятью пятью приемными отверстиями	
Проектируемый ливневый канализационный колодец с пескоуловителем и дождеприемной решеткой с пятьюдесятью шестью приемными отверстиями	
Проектируемый ливневый канализационный колодец с пескоуловителем и дождеприемной решеткой с пятьюдесятью семью приемными отверстиями	
Проектируемый ливневый канализационный колодец с пескоуловителем и дождеприемной решеткой с пятьюдесятью восемью приемными отверстиями	
Проектируемый ливневый канализационный колодец с пескоуловителем и дождеприемной решеткой с пятьюдесятью девятью приемными отверстиями	
Проектируемый ливневый канализационный колодец с пескоуловителем и дождеприемной решеткой с шестьюдесятью приемными отверстиями	
Проектируемый ливневый канализационный колодец с пескоуловителем и дождеприемной решеткой с шестьюдесятью одним приемным отверстием	
Проектируемый ливневый канализационный колодец с пескоуловителем и дождеприемной решеткой с шестьюдесятью двумя приемными отверстиями	
Проектируемый ливневый канализационный колодец с пескоуловителем и дождеприемной решеткой с шестьюдесятью тремя приемными отверстиями	
Проектируемый ливневый канализационный колодец с пескоуловителем и дождеприемной решеткой с шестьюдесятью четырьмя приемными отверстиями	
Проектируемый ливневый канализационный колодец с пескоуловителем и дождеприемной решеткой с шестьюдесятью пятью приемными отверстиями	
Проектируемый ливневый канализационный колодец с пескоуловителем и дождеприемной решеткой с шестьюдесятью шестью приемными отверстиями	
Проектируемый ливневый канализационный колодец с пескоуловителем и дождеприемной решеткой с шестьюдесятью семью приемными отверстиями	
Проектируемый ливневый канализационный колодец с пескоуловителем и дождеприемной решеткой с шестьюдесятью восемью приемными отверстиями	
Проектируемый ливневый канализационный колодец с пескоуловителем и дождеприемной решеткой с шестьюдесятью девятью приемными отверстиями	
Проектируемый ливневый канализационный колодец с пескоуловителем и дождеприемной решеткой с семьюдесятью приемными отверстиями	
Проектируемый ливневый канализационный колодец с пескоуловителем и дождеприемной решеткой с семьюдесятью одним приемным отверстием	
Проектируемый ливневый канализационный колодец с пескоуловителем и дождеприемной решеткой с семьюдесятью двумя приемными отверстиями	
Проектируемый ливневый канализационный колодец с пескоуловителем и дождеприемной решеткой с семьюдесятью тремя приемными отверстиями	
Проектируемый ливневый канализационный колодец с пескоуловителем и дождеприемной решеткой с семьюдесятью четырьмя приемными отверстиями	
Проектируемый ливневый канализационный колодец с пескоуловителем и дождеприемной решеткой с семьюдесятью пятью приемными отверстиями	
Проектируемый ливневый канализационный колодец с пескоуловителем и дождеприемной решеткой с семьюдесятью шестью приемными отверстиями	
Проектируемый ливневый канализационный колодец с пескоуловителем и дождеприемной решеткой с семьюдесятью семью приемными отверстиями	
Проектируемый ливневый канализационный колодец с пескоуловителем и дождеприемной решеткой с семьюдесятью восемью приемными отверстиями	
Проектируемый ливневый канализационный колодец с пескоуловителем и дождеприемной решеткой с семьюдесятью девятью приемными отверстиями	
Проектируемый ливневый канализационный колодец с пескоуловителем и дождеприемной решеткой с восьмьюдесятью приемными отверстиями	
Проектируемый ливневый канализационный колодец с пескоуловителем и дождеприемной решеткой с восьмьюдесятью одним приемным отверстием	
Проектируемый ливневый канализационный колодец с пескоуловителем и дождеприемной решеткой с восьмьюдесятью двумя приемными отверстиями	
Проектируемый ливневый канализационный колодец с пескоуловителем и дождеприемной решеткой с восьмьюдесятью тремя приемными отверстиями	
Проектируемый ливневый канализационный колодец с пескоуловителем и дождеприемной решеткой с восьмьюдесятью четырьмя приемными отверстиями	
Проектируемый ливневый канализационный колодец с пескоуловителем и дождеприемной решеткой с восьмьюдесятью пятью приемными отверстиями	
Проектируемый ливневый канализационный колодец с пескоуловителем и дождеприемной решеткой с восьмьюдесятью шестью приемными отверстиями	
Проектируемый ливневый канализационный колодец с пескоуловителем и дождеприемной решеткой с восьмьюдесятью семью приемными отверстиями	
Проектируемый ливневый канализационный колодец с пескоуловителем и дождеприемной решеткой с восьмьюдесятью восемью приемными отверстиями	
Проектируемый ливневый канализационный колодец с пескоуловителем и дождеприемной решеткой с восьмьюдесятью девятью приемными отверстиями	
Проектируемый ливневый канализационный колодец с пескоуловителем и дождеприемной решеткой с девяностью приемными отверстиями	
Проектируемый ливневый канализационный колодец с пескоуловителем и дождеприемной решеткой с девяностью одним приемным отверстием	
Проектируемый ливневый канализационный колодец с пескоуловителем и дождеприемной решеткой с девяностью двумя приемными отверстиями	
Проектируемый ливневый канализационный колодец с пескоуловителем и дождеприемной решеткой с девяностью тремя приемными отверстиями	
Проектируемый ливневый канализационный колодец с пескоуловителем и дождеприемной решеткой с девяностью четырьмя приемными отверстиями	
Проектируемый ливневый канализационный колодец с пескоуловителем и дождеприемной решеткой с девяностью пятью приемными отверстиями	
Проектируемый ливневый канализационный колодец с пескоуловителем и дождеприемной решеткой с девяностью шестью приемными отверстиями	
Проектируемый ливневый канализационный колодец с пескоуловителем и дождеприемной решеткой с девяностью семью приемными отверстиями	
Проектируемый ливневый канализационный колодец с пескоуловителем и дождеприемной решеткой с девяностью восемью приемными отверстиями	
Проектируемый ливневый канализационный колодец с пескоуловителем и дождеприемной решеткой с девяностью девятью приемными отверстиями	
Проектируемый ливневый канализационный колодец с пескоуловителем и дождеприемной решеткой с сотней приемными отверстиями	
Проектируемый ливневый канализационный колодец с пескоуловителем и дождеприемной решеткой с сотней одним приемным отверстием	
Проектируемый ливневый канализационный колодец с пескоуловителем и дождеприемной решеткой с сотней двумя приемными отверстиями	
Проектируемый ливневый канализационный колодец с пескоуловителем и дождеприемной решеткой с сотней тремя приемными отверстиями	
Проектируемый ливневый канализационный колодец с пескоуловителем и дождеприемной решеткой с сотней четырьмя приемными отверстиями	
Проектируемый ливневый канализационный колодец с пескоуловителем и дождеприемной решеткой с сотней пятью приемными отверстиями	
Проектируемый ливневый канализационный колодец с пескоуловителем и дождеприемной решеткой с сотней шестью приемными отверстиями	
Проектируемый ливневый канализационный колодец с пескоуловителем и дождеприемной решеткой с сотней семью приемными отверстиями	
Проектируемый ливневый канализационный колодец с пескоуловителем и дождеприемной решеткой с сотней восемью приемными отверстиями	
Проектируемый ливневый канализационный колодец с пескоуловителем и дождеприемной решеткой с сотней девятью приемными отверстиями	
Проектируемый ливневый канализационный колодец с пескоуловителем и дождеприемной решеткой с двумястами приемными отверстиями	
Проектируемый ливневый канализационный колодец с пескоуловителем и дождеприемной решеткой с двумястами одним приемным отверстием	
Проектируемый ливневый канализационный колодец с пескоуловителем и дождеприемной решеткой с двумястами двумя приемными отверстиями	
Проектируемый ливневый канализационный колодец с пескоуловителем и дождеприемной решеткой с двумястами тремя приемными отверстиями	
Проектируемый ливневый канализационный колодец с пескоуловителем и дождеприемной решеткой с двумястами четырьмя приемными отверстиями	
Проектируемый ливневый канализационный колодец с пескоуловителем и дождеприемной решеткой с двумястами пятью приемными отверстиями	
Проектируемый ливневый канализационный колодец с пескоуловителем и дождеприемной решеткой с двумястами шестью приемными отверстиями	
Проектируемый ливневый канализационный колодец с пескоуловителем и дождеприемной решеткой с двумястами семью приемными отверстиями	
Проектируемый ливневый канализационный колодец с пескоуловителем и дождеприемной решеткой с двумястами восемью приемными отверстиями	
Проектируемый ливневый канализационный колодец с пескоуловителем и дождеприемной решеткой с двумястами девятью приемными отверстиями	
Проектируемый ливневый канализационный колодец с пескоуловителем и дождеприемной решеткой с тремястами приемными отверстиями	
Проектируемый ливневый канализационный колодец с пескоуловителем и дождеприемной решеткой с тремястами одним приемным отверстием	
Проектируемый ливневый канализационный колодец с пескоуловителем и дождеприемной решеткой с тремястами двумя приемными отверстиями	
Проектируемый ливневый канализационный колодец с пескоуловителем и дождеприемной решеткой с тремястами тремя приемными отверстиями	
Проектируемый ливневый канализационный колодец с пескоуловителем и дождеприемной решеткой с тремястами четырьмя приемными отверстиями	
Проектируемый ливневый канализационный колодец с пескоуловителем и дождеприемной решеткой с тремястами пятью приемными отверстиями	
Проектируемый ливневый канализационный колодец с пескоуловителем и дождеприемной решеткой с тремястами шестью приемными отверстиями	
Проектируемый ливневый канализационный колодец с пескоуловителем и дождеприемной решеткой с тремястами семью приемными отверстиями	
Проектируемый ливневый канализационный колодец с пескоуловителем и дождеприемной решеткой с тремястами восемью приемными отверстиями	
Проектируемый ливневый канализационный колодец с пескоуловителем и дождеприемной решеткой с тремястами девятью приемными отверстиями	
Проектируемый ливневый канализационный колодец с пескоуловителем и дождеприемной решеткой с четырьмястами приемными отверстиями	
Проектируемый ливневый канализационный колодец с пескоуловителем и дождеприемной решеткой с четырьмястами одним приемным отверстием	
Проектируемый ливневый канализационный колодец с пескоуловителем и дождеприемной решеткой с четырьмястами двумя приемными отверстиями	
Проектируемый ливневый канализационный колодец с пескоуловителем и дождеприемной решеткой с четырьмястами тремя приемными отверстиями	
Проектируемый ливневый канализационный колодец с пескоуловителем и дождеприемной решеткой с четырьмястами четырьмя приемными отверстиями	
Проектируемый ливневый канализационный колодец с пескоуловителем и дождеприемной решеткой с четырьмястами пятью приемными отверстиями	
Проектируемый ливневый канализационный колодец с пескоуловителем и дождеприемной решеткой с четырьмястами шестью приемными отверстиями	
Проектируемый ливневый канализационный колодец с пескоуловителем и дождеприемной решеткой с четырьмястами семью приемными отверстиями	
Проектируемый ливневый канализационный колодец с пескоуловителем и дождеприемной решеткой с четырьмястами восемью приемными отверстиями	
Проектируемый ливневый канализационный колодец с пескоуловителем и дождеприемной решеткой с четырьмястами девятью приемными отверстиями	
Проектируемый ливневый канализационный колодец с пескоуловителем и дождеприемной решеткой с пятьюстами приемными отверстиями	
Проектируемый ливневый канализационный колодец с пескоуловителем и дождеприемной решеткой с пятьюстами одним приемным отверстием	
Проектируемый ливневый канализационный колодец с пескоуловителем и дождеприемной решеткой с пятьюстами двумя приемными отверстиями	
Проектируемый ливневый канализационный колодец с пескоуловителем и дождеприемной решеткой с пятьюстами тремя приемными отверстиями	
Проектируемый ливневый канализационный колодец с пескоуловителем и дождеприемной решеткой с пятьюстами четырьмя приемными отверстиями	
Проектируемый ливневый канализационный колодец с пескоуловителем и дождеприемной решеткой с пятьюстами пятью приемными отверстиями	
Проектируемый ливневый канализационный колодец с пескоуловителем и дождеприемной решеткой с пятьюстами шестью приемными отверстиями	
Проектируемый ливневый канализационный колодец с пескоуловителем и дождеприемной решеткой с пятьюстами семью приемными отверстиями	
Проектируемый ливневый канализационный колодец с пескоуловителем и дождеприемной решеткой с пятьюстами восемью приемными отверстиями	
Проектируемый ливневый канализационный колодец с пескоуловителем и дождеприемной решеткой с пятьюстами девятью приемными отверстиями	
Проектируемый ливневый канализационный колодец с пескоуловителем и дождеприемной решеткой с шестьюстами приемными отверстиями	
Проектируемый ливневый канализационный колодец с пескоуловителем и дождеприемной решеткой с шестьюстами одним приемным отверстием	
Проектируемый ливневый канализационный колодец с пескоуловителем и дождеприемной решеткой с шестьюстами двумя приемными отверстиями	
Проектируемый ливневый канализационный колодец с пескоуловителем и дождеприемной решеткой с шестьюстами тремя приемными отверстиями	
Проектируемый ливневый канализационный колодец с пескоуловителем и дождеприемной решеткой с шестьюстами четырьмя приемными отверстиями	
Проектируемый ливневый канализационный колодец с пескоуловителем и дождеприемной решеткой с шестьюстами пятью приемными отверстиями	
Проектируемый ливневый канализационный колодец с пескоуловителем и дождеприемной решеткой с шестьюстами шестью приемными отверстиями	
Проектируемый ливневый канализационный колодец с пескоуловителем и дождеприемной решеткой с шестьюстами семью приемными отверстиями	
Проектируемый ливневый канализационный колодец с пескоуловителем и дождеприемной решеткой с шестьюстами восемью приемными отверстиями	
Проектируемый ливневый канализационный колодец с пескоуловителем и дождеприемной решеткой с шестьюстами девятью приемными отверстиями	
Проектируемый ливневый канализационный колодец с пескоуловителем и дождеприемной решеткой с семьюстами приемными отверстиями	
Проектируемый ливневый канализационный колодец с пескоуловителем и дождеприемной решеткой с семьюстами одним приемным отверстием	
Проектируемый ливневый канализационный колодец с пескоуловителем и дождеприемной решеткой с семьюстами двумя приемными отверстиями	
Проектируемый ливневый канализационный колодец с пескоуловителем и дождеприемной решеткой с семьюстами тремя приемными отверстиями	
Проектируемый ливневый канализационный колодец с пескоуловителем и дождеприемной решеткой с семьюстами четырьмя приемными отверстиями	
Проектируемый ливневый канализационный колодец с пескоуловителем и дождеприемной решеткой с семьюстами пятью приемными отверстиями	
Проектируемый ливневый канализационный колодец с пескоуловителем и дождеприемной решеткой с семьюстами шестью приемными отверстиями	
Проектируемый ливневый канализационный колодец с пескоуловителем и дождеприемной решеткой с семьюстами семью приемными отверстиями	
Проектируемый ливневый канализационный колодец с пескоуловителем и дождеприемной решеткой с семьюстами восемью приемными отверстиями	
Проектируемый ливневый канализационный колодец с пескоуловителем и дождеприемной решеткой с семьюстами девятью приемными отверстиями	
Проектируемый ливневый канализационный колодец с пескоуловителем и дождеприемной решеткой с восьмьюстами приемными отверстиями	
Проектируемый ливневый канализационный колодец с пескоуловителем и дождеприемной решеткой с восьмьюстами одним приемным отверстием	
Проектируемый ливневый канализационный колодец с пескоуловителем и дождеприемной решеткой с восьмьюстами двумя приемными отверстиями	
Проектируемый ливневый канализационный колодец с пескоуловителем и дождеприемной решеткой с восьмьюстами тремя приемными отверстиями	
Проектируемый ливневый канализационный колодец с пескоуловителем и дождеприемной решеткой с восьмьюстами четырьмя приемными отверстиями	
Проектируемый ливневый канализационный колодец с пескоуловителем и дождеприемной решеткой с восьмьюстами пятью приемными отверстиями	
Проектируемый ливневый канализационный колодец с пескоуловителем и дождеприемной решеткой с восьмьюстами шестью приемными отверстиями	
Проектируемый ливневый канализационный колодец с пескоуловителем и дождеприемной решеткой с восьмьюстами семью приемными отверстиями	
Проектируемый ливневый канализационный колодец с пескоуловителем и дождеприемной решеткой с восьмьюстами восемью приемными отверстиями	
Проектируемый ливневый канализационный колодец с пескоуловителем и дождеприемной решеткой с восьмьюстами девятью приемными отверстиями	
Проектируемый ливневый канализационный колодец с пескоуловителем и дождеприемной решеткой с девятьюстами приемными отверстиями	
Проектируемый ливневый канализационный колодец с пескоуловителем и дождеприемной решеткой с девятьюстами одним приемным отверстием	
Проектируемый ливневый канализационный колодец с пескоуловителем и дождеприемной решеткой с девятьюстами двумя приемными отверстиями	
Проектируемый ливневый канализационный колодец с пескоуловителем и дождеприемной решеткой с девятьюстами тремя приемными отверстиями	
Проектируемый ливневый канализационный колодец с пескоуловителем и дождеприемной решеткой с девятьюстами четырьмя приемными отверстиями	
Проектируемый ливневый канализационный колодец с пескоуловителем и дождеприемной решеткой с девятьюстами пятью приемными отверстиями	
Проектируемый ливневый канализационный колодец с пескоуловителем и дождеприемной решеткой с девятьюстами шестью приемными отверстиями	
Проектируемый ливневый канализационный колодец с пескоуловителем и дождеприемной решеткой с девятьюстами семью приемными отверстиями	
Проектируемый ливневый канализационный колодец с пескоуловителем и дождеприемной решеткой с девятьюстами восемью приемными отверстиями	
Проектируемый ливневый канализационный колодец с пескоуловителем и дождеприемной решеткой с девятьюстами девятью приемными отверстиями	
Проектируемый ливневый канализационный колодец с пескоуловителем и дождеприемной решеткой с тысячью приемными отверстиями	
Проектируемый ливневый канализационный колодец с пескоуловителем и дождеприемной решеткой с тысячью одним приемным отверстием	
Проектируемый ливневый канализационный колодец с пескоуловителем и дождеприемной решеткой с тысячью двумя приемными отверстиями	
Проектируемый ливневый канализационный колодец с пескоуловителем и дождеприемной решеткой с тысячью тремя приемными отверстиями	
Проектируемый ливневый канализационный колодец с пескоуловителем и дождеприемной решеткой с тысячью четырьмя приемными отверстиями	
Проектируемый ливневый канализационный колодец с пескоуловителем и дождеприемной решеткой с тысячью пятью приемными отверстиями	
Проектируемый ливневый канализационный колодец с пескоуловителем и дождеприемной решеткой с тысячью шестью приемными отверстиями	
Проектируемый ливневый канализационный колодец с пескоуловителем и дождеприемной решеткой с тысячью семью приемными отверстиями	
Проектируемый ливневый канализационный колодец с пескоуловителем и дождеприемной решеткой с тысячью восемью приемными отверстиями	
Проектируемый ливневый канализационный колодец с пескоуловителем и дождеприемной решеткой с тысячью девятью приемными отверстиями	
Проектируемый ливневый канализационный колодец с пескоуловителем и дождеприемной решеткой с двумя тысячами приемными отверстиями	
Проектируемый ливневый канализационный колодец с пескоуловителем и дождеприемной решеткой с двумя тысячами одним приемным отверстием	
Проектируемый ливневый канализационный колодец с пескоуловителем и дождеприемной решеткой с двумя тысячами двумя приемными отверстиями	
Проектируемый ливневый канализационный колодец с пескоуловителем и дождеприемной решеткой с двумя тысячами тремя приемными отверстиями	
Проектируемый ливневый канализационный колодец с пескоуловителем и дождеприемной решеткой с двумя тысячами четырьмя приемными отверстиями	
Проектируемый ливневый канализационный колодец с пескоуловителем и дождеприемной решеткой с двумя тысячами пятью приемными отверстиями	
Проектируемый ливневый канализационный колодец с пескоуловителем и дождеприемной решеткой с двумя тысячами шестью приемными отверстиями	
Проектируемый ливневый канализационный колодец с пескоуловителем и дождеприемной решеткой с двумя тысячами семью приемными отверстиями	
Проектируемый ливневый канализационный колодец с пескоуловителем и дождеприемной решеткой с двумя тысячами восемью приемными отверстиями	
Проектируемый ливневый канализационный колодец с пескоуловителем и дождеприемной решеткой с двумя тысячами девятью приемными отверстиями	
Проектируемый ливневый канализационный колодец с пескоуловителем и дождеприемной решеткой с тремя тысячами приемными отверстиями	
Проектируемый ливневый канализационный колодец с пескоуловителем и дождеприемной решеткой с тремя тысячами одним приемным отверстием	
Проектируемый ливневый канализационный колодец с пескоуловителем и дождеприемной решеткой с тремя тысячами двумя приемными отверстиями	
Проектируемый ливневый канализационный колодец с пескоуловителем и дождеприемной решеткой с тремя тысячами тремя приемными отверстиями	
Проектируемый ливневый канализационный колодец с пескоуловителем и дождеприемной решеткой с тремя тысячами четырьмя приемными отверстиями	
Проектируемый ливневый канализационный колодец с пескоуловителем и дождеприемной решеткой с тремя тысячами пятью приемными отверстиями	
Проектируемый ливневый канализационный колодец с пескоуловителем и дождеприемной решеткой с тремя тысячами шестью приемными отверстиями	
Проектируемый ливневый канализационный колодец с пескоуловителем и дождеприемной решеткой с тремя тысячами семью приемными отверстиями	
Проектируемый ливневый канализационный колодец с пескоуловителем и дождеприемной решеткой с тремя тысячами восемью приемными отверстиями	
Проектируемый ливневый канализационный колодец с пескоуловителем и дождеприемной решеткой с тремя тысячами девятью приемными отверстиями	
Проектируемый ливневый канализационный колодец с пескоуловителем и дождеприемной решеткой с четырьмя тысячами приемными отверстиями	
Проектируемый ливневый канализационный колодец с пескоуловителем и дождеприемной решеткой с четырьмя тысячами одним приемным отверстием	
Проектируемый ливневый канализационный колодец с пескоуловителем и дождеприемной решеткой с четырьмя тысячами двумя приемными отверстиями	
Проектируемый ливневый канализационный колодец с пескоуловителем и дождеприемной решеткой с четырьмя тысячами тремя приемными отверстиями	
Проектируемый ливневый канализационный колодец с пескоуловителем и дождеприемной решеткой с четырьмя тысячами четырьмя приемными отверстиями	
Проектируемый ливневый канализационный колодец с пескоуловителем и дождеприемной решеткой с четырьмя тысячами пятью приемными отверстиями	
Проектируемый ливневый канализационный колодец с пескоуловителем и дождеприемной решеткой с четырьмя тысячами шестью приемными отверстиями	
Проектируемый ливневый канализационный колодец с пескоуловителем и дождеприемной решеткой с четырьмя тысячами семью приемными отверстиями	
Проектируемый ливневый канализационный колодец с пескоуловителем и дождеприемной решеткой с четырьмя тысячами восемью приемными отверстиями	
Проектируемый ливневый канализационный колодец с пескоуловителем и дождеприемной решеткой с четырьмя тысячами девятью приемными отверстиями	
Проектируемый ливневый канализационный колодец с пескоуловителем и дождеприемной решеткой с пятью тысячами приемными отверстиями	
Проектируемый ливневый канализационный колодец с пескоуловителем и дождеприемной решеткой с пятью тысячами одним приемным отверстием	
Проектируемый ливневый канализационный колодец с пескоуловителем и дождеприемной решеткой с пятью тысячами двумя приемными отверстиями	
Проектируемый ливневый канализационный колодец с пескоуловителем и дождеприемной решеткой с пятью тысячами тремя приемными отверстиями	
Проектируемый ливневый канализационный колодец с пескоуловителем и дождеприемной решеткой с пятью тысячами четырьмя приемными отверстиями	
Проектируемый ливневый канализационный колодец с пескоуловителем и дождеприемной решеткой с пятью тысячами пятью приемными отверстиями	
Проектируемый ливневый канализационный колодец с пескоуловителем и дождеприемной решеткой с пятью тысячами шестью приемными отверстиями	
Проектируемый ливневый канализационный колодец с пескоуловителем и дождеприемной решеткой с пятью тысячами семью приемными отверстиями	
Проектируемый ливневый канализационный колодец с пескоуловителем и дождеприемной решеткой с пятью тысячами восемью приемными отверстиями	
Проектируемый ливневый канализационный колодец с пескоуловителем и дождеприемной решеткой с пятью тысячами девятью приемными отверстиями	
Проектируемый ливневый канализационный колодец с пескоуловителем и дождеприемной решеткой с шестью тысячами приемными отверстиями	
Проектируемый ливневый канализационный колодец с пескоуловителем и дождеприемной решеткой с шестью тысячами одним приемным отверстием	
Проектируемый ливневый канализационный колодец с пескоуловителем и дождеприемной решеткой с шестью тысячами двумя приемными отверстиями	
Проектируемый ливневый канализационный колодец с пескоуловителем и дождеприемной решеткой с шестью тысячами тремя приемными отверстиями	
Проектируемый ливневый канализационный колодец с пескоуловителем и дождеприемной решеткой с шестью тысячами четырьмя приемными отверстиями	
Проектируемый ливневый канализационный колодец с пескоуловителем и дождеприемной решеткой с шестью тысячами пятью приемными отверстиями	
Проектируемый ливневый канализационный колодец с пескоуловителем и дождеприемной решеткой с шестью тысячами шестью приемными отверстиями	
Проектируемый ливневый канализационный колодец с пескоуловителем и дождеприемной решеткой с шестью тысячами семью приемными отверстиями	
Проектируемый ливневый канализационный колодец с пескоуловителем и дождеприемной решеткой с шестью тысячами восемью приемными отверстиями	
Проектируемый ливневый канализационный колодец с пескоуловителем и дождеприемной решеткой с шестью тысячами девятью приемными отверстиями	
Проектируемый ливневый канализационный колодец с пескоуловителем и дождеприемной решеткой с семью тысячами приемными отверстиями	
Проектируемый ливневый канализационный колодец с пескоуловителем и дождеприемной решеткой с семью тысячами одним приемным отверстием	
Проектируемый ливневый канализационный колодец с пескоуловителем и дождеприемной решеткой с семью тысячами двумя приемными отверстиями	
Проектируемый ливневый канализационный колодец с пескоуловителем и дождеприемной решеткой с семью тысячами тремя приемными отверстиями	
Проектируемый ливневый канализационный колодец с пескоуловителем и дождеприемной решеткой с семью тысячами четырьмя приемными отверстиями	
Проектируемый ливневый канализационный колодец с пескоуловителем и дождеприемной решеткой с семью тысячами пятью приемными отверстиями	
Проектируемый ливневый канализационный колодец с пескоуловителем и дождеприемной решеткой с семью тысячами шестью приемными отверстиями	
Проектируемый ливневый канализационный колодец с пескоуловителем и дождеприемной решеткой с семью тысячами семью приемными отверстиями	
Проектируемый ливневый канализационный колодец с пескоуловителем и дождеприемной решеткой с семью тысячами восемью приемными отверстиями	
Проектируемый ливневый канализационный колодец с пескоуловителем и дождеприемной решеткой с семью тысячами девятью приемными отверстиями	
Проектируемый ливневый канализационный колодец с пескоуловителем и дождеприемной решеткой с восемью тысячами приемными отверстиями	
Проектируемый ливневый канализационный колодец с пескоуловителем и дождеприемной решеткой с восемью тысячами одним приемным отверстием	
Проектируемый ливневый канализационный колодец с пескоуловителем и дождеприемной решеткой с восемью тысячами двумя приемными отверстиями	
Проектируемый ливневый канализационный колодец с пескоуловителем и дождеприемной решеткой с восемью тысячами тремя приемными отверстиями	
Проектируемый ливневый канализационный колодец с пескоуловителем и дождеприемной решеткой с восемью тысячами четырьмя приемными отверстиями	
Проектируемый ливневый канализационный колодец с песк



მრავალბინიანი შენობა

ექსპლიკაცია

გამოყენებული პირობითი აღნიშვნები

	საკადასტრო საზღვარი
-3.30	ნიშნული გეგმაზე
1	ჭრილის ხაზი
	კედლის ცეცხლმედეგობის ხარისხი 1 საათი
	კედლის ცეცხლმედეგობის ხარისხი 2 საათი
	გასასვლელამდე სავალი მანძილი
	მისაწვდომი სვლაგეზი
+3.900 +3.800	ნიშნული ჭრილზე, ფასადზე
	გაძლიერებული ბეტონის სტრუქტურული ელემენტები 3 სთ-იანი ხანძარმედეგობით (სვეტი, კოჭი, დიაფრაგმა
	გაძლიერებული ბეტონის სტრუქტურული ელემენტები 2 სთ-იანი ხანძარმედეგობით (სართულშუა და გადახურვის ფილა
	ბეტონის ბლოკის 200 იანი კედელი
	ბეტონის ბლოკის 100 იანი კედელი
	შახტის აღმნიშვნელი
1	ღერძის ხაზი
L=11.8 m 10%	პანდუსის ქანობის მაჩვენებელი
	სავაჭრო დატვირთულობა (ს3)
	საცხოვრებელი დატვირთულობა (სც-2)
	სასაწყობო დატვირთულობა (სწ-2)
	წარმოსახვითი ხაზი

ძირითადი გეგმა

შემსრულებელი

შპს "ლენდმარკ პროჯექტი"

ვაჟა-ფშაველას მე-2 კვარტალი. 11ბ, საქართველო თბილისი
ტელ:+995 032 222 00 88

ძირითადი შენიშვნები

პროექტი:

მრავალბინიანი შენობა
თბილისი, ვასო გოძიაშვილის 63

TITLE:

1 კორპუსი,სართულის
გეგმა +1.00 ნიშნულზე

SEAL:

შეასრულა:	ხელმოწერა:	
შეამოწმა:	ხელმოწერა:	
თარიღი:	06.12.2021	
მასშტაბი:		
ფორმატი: A1	რევიზია:	სტადია: ს.3

ნახაზის ნომ:

ბინათმშენებლობა

ქ. ბათუმში, ზ. ჭავჭავაძის ქუჩის მიმდებარედ, ნაკვეთი №63 ბლოკი 1 - 4.30 ეტაჟიანი საცხოვრებელი კორპუსის პროექტი

ავტორი:	შპს "არქიტექტურული სტუდია ბათუმი"
	ბათუმი, ზ. ჭავჭავაძის ქუჩა №116, ტელ: +995 422 222 00 66
პროექტის ხელმძღვანელი:	
არქიტექტორი:	
კონსტრუქციული ნაწილის მთავარი ინჟინერი:	
ელექტრომოწყობილობების ინჟინერი:	
სანტექნიკური სისტემების ინჟინერი:	
სამშენებლო ფიზიკის ინჟინერი:	
სამშენებლო ორგანიზაციის ინჟინერი:	
ინჟინერ-ტექნოლოგი:	
ინჟინერ-ეკონომისტი:	
ინჟინერ-გეოდეზისტი:	
ინჟინერ-ეკოლოგი:	
ინჟინერ-ტოპოგრაფი:	

SEAL:	ხელმოწერა	ხელშეკრულება	ავტორის ნუსხა
	06.12.2021	თარიღი	ელ.ფოსტა
		ტელეფონი	ელ.ფოსტა
ნახაზის ტიპი:	ფორმატი	ფორმატი	ავტორის ნუსხა
ს.ა	A1	ფორმატი	

TITLE:

1 ბლოკის 1-4.30 ეტაჟიანი საცხოვრებელი კორპუსის პროექტი

ინჟინერი:

ბინათმშენებლობა

ქ. ბათუმში, ზ. ჭავჭავაძის ქუჩის მიმდებარედ, ნაკვეთი №63 ბლოკი 1 - 4.30 ეტაჟიანი საცხოვრებელი კორპუსის პროექტი

დამკვეთი: შპს "ბათუმის ჭავჭავაძის 63"

ობიექტის მისამართი: ქ. ბათუმი, ზ. ჭავჭავაძის ქუჩა №63



ნახაზის ლეგენდა

ნაკვეთის საზღვარი	
ნაგებობის ჭიშკარი	
ნაგებობის ტიპი	
ნაგებობის ნომერი	
ნაგებობის ნომერი	
ნაგებობის ნომერ

ბინათმშენებლობა

ბინათმშენებლობა "ფარნავაზ 2-ის ქუჩა"

ქ. თბილისი, ფარნავაზ 2-ის ქუჩა N 116, საკადასტრო კოდი: 01.09.0202.222.00.66

ბინათმშენებლობა

ბინა N 1 სართული 1 სართული

ბინის ფართი 65.22 მ2 + აივნის ფართი 7.60 მ2

ავტორი:			
შემსრულებელი:			
თარიღი:	06.12.2021		
ცვლილება:			
ნახაზის:			
ფორმატი:	A1	მასშტაბი:	1:100

ნახაზის დეტალი:

ბინის ფართი	
ბინის აივნის ფართი	
ბინის ფართი + აივნის ფართი	
ბინის ფართი 1 სართული	
ბინის ფართი 2 სართული	
ბინის ფართი + აივნის ფართი	
ბინის ფართი + აივნის ფართი	
ბინის ფართი + აივნის ფართი

ՀԱՏԱԿԱԳԾԱՅԻՆ ՀԱՏԱԿ

ՀՀ ԱՐԱՐԱՏԻ ՄԱՐԶԻ ԱՐՏԱՇԱՏ ՀԱՄԱՅՆՔԻ ՎԱՐՉԱԿԱՆ ՏԱՐԱԾՔՈՒՄ ԳՏՆՎՈՂ ԱՆՇԱՐԺ ԳՈՒՅՔԻ

ՍԱՀՄԱՆԱՓԱԿՈՒՄ ՍԵՓԱԿԱՆՈՒԹՅԱՆ ԻՐԱՎՈՒՆՔ ՈՒՆԵՑՈՂ ՀՈՂԱՄԱՍԻ

ԳՈՐԾՈՂ ՇԵՆՔԵՐԻ ՀԱՄԱԼԻՐ

ՀՈՂԱՄԱՍԻ ԱՌԱՆՑՔԱՅԻՆ ԿԵՏԵՐԻ ԹՎԱՆՇԱՆՆԵՐԸ

ՀՈՂԱՄԱՍԻ ՍԱՀՄԱՆԱՓԱԿՄԱՆ ԳԾԱՅԻՆ ԿԵՏԵՐԸ

ՀՈՂԱՄԱՍԻ ՍԱՀՄԱՆԱՓԱԿՄԱՆ ՀԱՏՎԱ

ბინათმშენებლობა

ბინათმშენებლობა

ბინათმშენებლობა

ბინათმშენებლობა

ბინათმშენებლობა

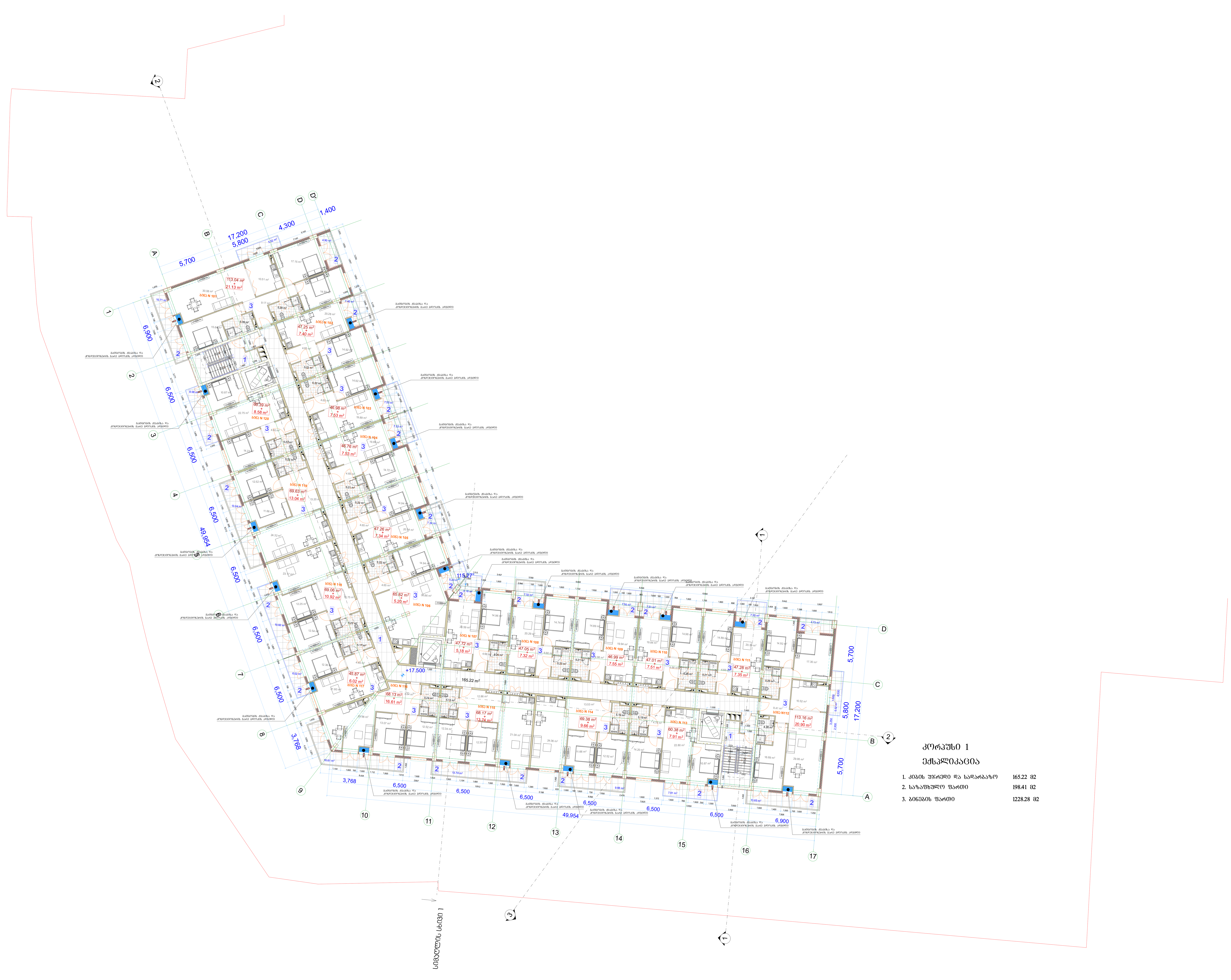

კორპუსი 1
ექსპლიკაცია

1.	კიბის უჯრედი და სადარბაზო	165.22 მ2
2.	საზაფხულო ფართი	198.41 მ2
3.	ბინების ფართი	1228.28 მ2

მრავალბინიანი შენობა

ექსპლიკაცია

გამოყენებული პირობითი აღნიშვნები

	საკადასტრო საზღვარი
-3.30	ნიშნული გეგმაზე
1	ჭრილის ხაზი
	კედლის ცეცხლმედეგობის ხარისხი 1 საათი
	კედლის ცეცხლმედეგობის ხარისხი 2 საათი
	გასასვლელამდე სავალი მანძილი
	მისაწვდომი სვლაგეზი
+3.900 / +3.800	ნიშნული ჭრილზე, ფასადზე
	გაძლიერებული ბეტონის სტრუქტურული ელემენტები 3 სთ-იანი ხანძარმედეგობით (სვეტი, კოჭი, დიაფრაგმა
	გაძლიერებული ბეტონის სტრუქტურული ელემენტები 2 სთ-იანი ხანძარმედეგობით (სართულშუა და გადახურვის ფილა
	ბეტონის ბლოკის 200 იანი კედელი
	ბეტონის ბლოკის 100 იანი კედელი
	შახტის აღმნიშვნელი
1	ღერძის ხაზი
L=11.8 m 10%	პანდუსის ქანობის მაჩვენებელი
	სავაჭრო დაკავებულობა (ს3)
	საცხოვრებელი დაკავებულობა (სც-2)
	სასაწყობო დაკავებულობა (სწ-2)
	წარმოსახვითი ხაზი

ძირითადი გეგმა

შემსრულებელი

შპს "ლენდმარკ პროჯექტი"

ვაჟა-ფშაველას მე-2 კვარტალი. 11ა, საქართველო თბილილისი
ტელ: +995 032 222 00 88

ძირითადი შენიშვნები

პროექტი:

მრავალბინიანი შენობა
თბილისი, ვასო გოძიაშვილის 63

TITLE:

1 კორპუსი,სართულის
გეგმა +17.50 ნიშნულზე

SEAL:		
	შეასრულა:	ხელმოწერა:
	შეამოწმა:	ხელმოწერა:
	თარიღი:	06.12.2021
	მასშტაბი:	

ნახაზის ნომ:	ფორმატი:	რევიზია:	სტადია:
	A1		ს.3

ვიზუალიზაცია

ბინათმშენებლობა

ბინა №"ᲐᲑᲒᲓᲔᲖᲗᲘᲙᲚᲛᲜᲝᲞᲠᲡᲢᲣᲕᲬ"

ქალაქი თბილისი, ზ-ნი ავლაბრის II, ნაკვეთი №1, კადასტრული კოდი: 01.16.04.004.322 00 66

ბინის ვიზუალიზაცია

ბინის ვიზუალიზაციის ჩარჩო

1 ბინათმშენებლობის ობიექტი, ავლაბრის II, ნაკვეთი №1 + ავლაბრის II, ნაკვეთი №2 + ავლაბრის II, ნაკვეთი №3

შემსრულებელი:	ლ.ლეკიშვილი	ხელმოწერა:	
შემოწმებულია:	ნ.ბერიძე	თარიღი:	06.12.2021
ნახაზის ტიპი:	ფორმატი:	მასშტაბი:	ფურცელი:
	A1		4

ვიზუალიზაციის ჩარჩო

ნაკვეთის საზღვარი	
ნაგებობის ნომერი	-3.30
ნაგებობის სახელი	ბინა 1
ნაგებობის ნაწილების საზღვრები	
სართულის ნაწილების საზღვრები	
ნაგებობის ნაწილების საზღვრები	
ნაგებობის ნაწილების საზღვრები	
ნაგებობ

ДЕМОНТАЖНА ОСНОВА

ЗА ИЗГОТВЯНЕ НА ЕКЗЕКУТИВНИ ЧЕРТЕЖИ

ОБЩИНСКИ ПЛАН ЗА ЗЕМЕПОЛЗВАНЕ	
ГРАНИЦА НА ИМОТ	
ГРАНИЦА НА ЗАСТРОЕНА ПЛОЩ	
ГРАНИЦА НА ЗОНИ С РАЗЛИЧЕН НАЧИН НА ЗАСТРОЯВАНЕ	
ГРАНИЦА НА ЗОНИ С РАЗЛИЧЕН ВИД ТЕРИТОРИЯ	
ГРАНИЦА НА ЗОНИ С РАЗЛИЧЕН ВИД ТЕРИТОРИЯ	
ЗАСТРОЕНА ПЛОЩ	
ЗАСТРОЕНА ПЛОЩ	
ЗАСТРОЕНА ПЛОЩ

ՀԱՅԱՍՏԱՆԻ ՀԱՆՐԱՊԵՏՈՒԹՅԱՆ ԿԱՊԱՆԻ ՔԱՂԱՔԱՊԵՏԱՐԱՆ

ՀԱՄԱՅԱՐԱՆ ՀԱՏԱԿԱՑՄԱՆ ԱՇԽԱՏԱՆՔՆԵՐԻ ԿԱԶՄԱԿԵՐՊՄԱՆ ՆԱԽԱԳԻԾ

ԱՇԽԱՏԱՆՔԱՅԻՆ ՓՈՒԼ

ՀԱՄԱՅԱՐԱՆ ՀԱՏԱԿԱՑՄԱՆ ԱՇԽԱՏԱՆՔՆԵՐԻ ԿԱԶՄԱԿԵՐՊՄԱՆ ՆԱԽԱԳԻԾ

ՀԱՄԱՅԱՐԱՆ ՀԱՏԱԿԱՑՄԱՆ ԱՇԽԱՏԱՆՔՆԵՐԻ ԿԱԶՄԱԿԵՐՊՄԱՆ ՆԱԽԱԳԻԾ

ვერანდით მესამე სართულის გეგმა

ტერასის გეგმა

ნახაზის ტიპი

ფასადის ხედები, ჭრილები, ტერასის ფილის ნახაზი

ობიექტის მისამართი

ქ. თბილისი, ისანი-სამგორის რაიონი, ნ.ნ. საკადასტრო კოდი: 01.09.0202.222.00.88

პროექტის დასახელება

ვერანდით მესამე სართულის გეგმა

დამკვეთი

შპს "ფორტ ჯორჯიან ჯგუფი"

ხელმძღვანელი	ნ.ნინიძე	ხელმოწერა	
შემსრულებელი	ნ.ნინიძე	ხელმოწერა	
კონტროლი	ნ.ნინიძე	თარიღი	06.12.2021
ეტაპი			
ფურცლის	A1	ფურცლები	1
ნახაზის ნომერი:			ს.ა

SEAL:

TITLE:

ვერანდით მესამე სართულის გეგმა

ტერასის ფილის ნახაზი, ჭრილები

1 : 30.70 + 0.00

ნახაზის ნომერი

ვერანდით მესამე სართულის გეგმა

1. ტერასის ფილის ნახაზი იხილეთ 2190 ფურცელზე

ტერასის ფილის ნახაზი

+31.500

+30.700

+31.500

+31.50

21.90 m²

11.82°

	ნახაზის საზღვრები
-3.30	ნიშნული ფილის ზედაპირზე
	ფილის ნაკეთობა
	ჭერის ნაკეთობის ზედაპირის ნახაზი
	ჭერის ნაკეთობის ქვედა ზედაპირის ნახაზი
	ასაწევი ფილის ნაკეთობის ნახაზი
	ნათურა ჭერის ნაკეთობის ქვედა ზედაპირზე
2.800	ნათურის ტიპი და სიმაღლე ფილის ზედაპირიდან
	ნათურის ტიპი და სიმაღლე ჭერის ნაკეთობის ქვედა ზედაპირიდან
	ფილის ნაკეთობის ნახაზი 3 ცალ ნაბიჯისგან შემდგარი საფეხურის ნახაზით, ასაწევი ფილის ნაკეთობის ნახაზის ზედაპირზე
	ფილის ნაკეთობის ნახაზი 2 ცალ ნაბიჯისგან შემდგარი საფეხურის ნახაზით, ასაწევი ფილის ნაკეთობის ნახაზის ზედაპირზე
	ასაწევი ფილის ნაკეთობის ზედა ნაწილი 100 მმ სისქით, ასაწევი ფილის ნაკეთობის ნახაზის ზედაპირზე
	ასაწევი ფილის ნაკეთობის ქვედა ნაწილი 100 მმ სისქით, ასაწევი ფილის ნაკეთობის ნახაზის ზედაპირზე
	ასაწევი ფილის ნაკეთობის ნახაზი
1	ნაბიჯის ნომერი
L=11.8 m 10%	ასაწევი ფილის ნაკეთობის ქანობის ნახაზი
	ასაწევი ფილის ნაკეთობის ჰიდროიზოლაციის ფენა (ცა)
	ასაწევი ფილის ნაკეთობის თბოიზოლაციის ფენა (ცა-2)
	ასაწევი ფილის ნაკეთობის ქვედა ზედაპირის ნახაზი
	ნაბიჯის ნომერი

ДОМ ЗА ОДМОР И ОПОРАВИТЕЛНИ ЦЕНТЪР

ГЕНЕРАЛЕН ПЛАН

ОБЩИНСКИ ПЛАН ЗА ТРАЙНО ЗАСТРОЯВАНЕ НА ЗЕМЛИЩЕТО

ГРАНИЦА НА ИМОТА	
ЗАСТРОЕНА ПЛОЩ	-3.30
ПЛОЩАДКИ И ПЪТИЩА	
ЗЕЛЕНИНИ	
ПЛОЩАДКИ, ОБЗИДАНИ ПОДПОРНИ СТЕНИ	
ПЛОЩАДКИ ЗА ПАРКИРАНЕ И ГАРАЖИ	
ПЛОЩАДКИ ЗА ДЕЦА	
ПЛОЩАДКИ ЗА ОТДИХ	
ПЛОЩАДКИ ЗА СПОРТ	
ПЛОЩАДКИ ЗА ДОМАШНИ ЖИВОТНИ	
ПЛОЩАДКИ ЗА ТЕХНИЧЕСКО ОБСЛУЖВАНЕ	
ПЛОЩАДКИ ЗА ВРЕМЕННО СЪХРАНЕНИЕ НА ОТПАДЪЦИ	
ПЛОЩАДКИ ЗА ПАЗАРИ	
ПЛОЩАДКИ ЗА ПАМЕТНИЦИ	
ПЛОЩАДКИ ЗА ВОДНИ ОГЛЕДАЛА	
ПЛОЩАДКИ ЗА ПЛАЖОВЕ	
ПЛОЩАДКИ ЗА ПЛАВАТЕЛНИ БАСЕЙНИ	
ПЛОЩАДКИ ЗА ПЛАВАТЕЛНИ СЪОРЪЖЕНИЯ	
ПЛОЩАДКИ ЗА ПЛАВАТЕЛНИ ПРИСТАНИЩА

Ремонт подземных инженерных сетей

Схема планировочной организации земельного участка

Условные обозначения:

Граница земельного участка	
-3.30	Отметка планируемого земельного участка
1	Зона ремонтных работ
Проектируемое здание 1 (Ремонтная служба)	
Проектируемое здание 2 (Ремонтная служба)	
Существующие подземные инженерные сети	
Направление движения автотранспорта	
Пешеходный переход	
Проектируемое дерево	
Проектируемый газон	
Проектируемый тротуар	
Проектируемая автостоянка для легкового транспорта	
Проектируемая площадка для мусорных контейнеров	
Проектируемая площадка для отдыха взрослого населения	
Проектируемая площадка для игр детей дошкольного и младшего школьного возраста	
Проектируемая площадка для занятий физкультурой	
Проектируемый пандус	
Проектируемый бордюрный камень	
Проектируемый ограждающий забор (h-2)	
Проектируемое ограждение	
Граница охранной зоны	

Ремонт подземных инженерных сетей

Ремонт подземных инженерных сетей 63 ул. Мельничная, 3 (Ремонтная служба)

TITLE:

Схема планировочной организации земельного участка

2 этап. -6,75 отм.Ремонтная служба

SEAL:	Разработал	Шестопалов	
	Проверил	Шестопал	
	Н.контр.	Шестопал	06.12.2021
	ГИП	Шестопал	
Ремонт подземных инженерных сетей	Стадия	Лист	Листов
		А1	Ц.3

Ул. Мельничная

Ул. Мельничная 2

Ремонтная служба 2 этап

1. Площадь территории в границах земельного участка 7850 м2
2. Площадь застройки 2013,27 м2
3. Площадь озеленения 1966 м2

Благоустройство территории жилых домов по ул. Ленина в г. Ростов-на-Дону

Ситуационный план

Масштаб 1:500

Граница земельного участка	
Проектируемое здание	1
Проектируемое здание (подземная часть)	
Проектируемое здание (надземная часть)

ВЕДОМОСТЬ ОБЩЕЙ ПОЯСНИТЕЛЬНОЙ ЗАПИСКИ

Граница земельного участка	
Красные линии	
Граница зоны с особыми условиями использования территории	
Граница зоны с особыми условиями использования территории 1 (ЗОУИТ 1)	
Граница зоны с особыми условиями использования территории 2 (ЗОУИТ 2)	
Ограждение	
Направление стока дождевых вод	
Направление движения автомобилей	
Проектируемое дерево	
Проектируемый газон	
Проектируемый тротуар из тротуарной плитки, бортовой камень	
Проектируемая дорога с асфальтобетонным покрытием	
Проектируемая дорога с асфальтобетонным покрытием 2	
Проектируемая пешеходная дорожка с покрытием из тротуарной плитки	
Проектируемый пандус	
Проектируемый съезд с тротуара	
Проектируемый продольный уклон (i=)	
Проектируемый поперечный уклон	
Проектируемый водоотводной лоток	
Проектируемый ливневый колодец	
Проектируемый ливневый колодец 2	
Граница зоны с особыми условиями использования территории (п.6-2)	
Граница зоны с особыми условиями использования территории (п.6-3)	
Граница ЛЭП	

Ситуационный план

Ситуационный план 1:500

Ситуационный план 1:1000

Жилой дом №1 (поз.1) по ул. Ленина, 63 в г. Ставрополе

Ситуационный план

Ситуационный план 1:500

Ситуационный план 1:1000

Изм.	Кол.уч.	Лист	№ док.
Разраб.	Шевченко		06.12.2021
Гип	Шевченко		
Н.контр.	Шевченко		

Стадия	Лист	Листов
П	1	

ООО "Архитектурная мастерская "Ставропольпроект"
г. Ставрополь, ул. Ленина, 312, тел./факс (8652) 35-22-88, 35-99-88
e-mail: office@stavproekt.ru

Ситуационный план

Ситуационный план 1:500

Ситуационный план 1:1000

Жилой дом с объектами обслуживания, подземной автостоянкой и трансформаторной подстанцией

Генеральный план

Условные графические обозначения

Граница земельного участка	
Отметка планировочная проектная	-3.30
Отметка планировочная существующая	
Граница зоны действия публичного сервитута 1 (охранная зона ВЛ 10 кВ)	
Граница зоны действия публичного сервитута 2 (охранная зона ВЛ 0,4 кВ)	
Направление водостока	
Ограждение	
Колодец водопроводный	
Колодец канализационный	
Граница зоны действия публичного сервитута 3 (охранная зона трансформаторной подстанции)	
Граница зоны действия публичного сервитута 4 (охранная зона тепловой камеры)	
Граница зоны действия публичного сервитута 5 (охранная зона газопровода)	
Граница зоны действия публичного сервитута 6 (охранная зона кабельной линии электропередачи)	
Граница зоны действия публичного сервитута 7 (охранная зона кабельной линии связи)	
Граница зоны действия публичного сервитута 8 (охранная зона водопроводных сетей)	
Граница зоны действия публичного сервитута 9 (охранная зона канализационных сетей)	
Граница зоны действия публичного сервитута 10 (охранная зона сетей ливневой канализации)	
Граница зоны действия публичного сервитута 11 (охранная зона сетей теплоснабжения)	
Граница зоны действия публичного сервитута 12 (охранная зона сетей связи)	
Граница зоны действия публичного сервитута 13 (охранная зона сетей электроснабжения)	
Граница зоны действия публичного сервитута 14 (охранная зона сетей газоснабжения)	
Граница зоны действия публичного сервитута 15 (охранная зона сетей водоснабжения)	
Граница зоны действия публичного сервитута 16 (охранная зона сетей канализации)	
Граница зоны действия публичного сервитута 17 (охранная зона сетей ливневой канализации)	
Граница зоны действия публичного сервитута 18 (охранная зона сетей теплоснабжения)	
Граница зоны действия публичного сервитута 19 (охранная зона сетей связи)	
Граница зоны действия публичного сервитута 20 (охранная зона сетей электроснабжения)	
Граница зоны действия публичного сервитута 21 (охранная зона сетей газоснабжения)	
Граница зоны действия публичного сервитута 22 (охранная зона сетей водоснабжения)	
Граница зоны действия публичного сервитута 23 (охранная зона сетей канализации)	
Граница зоны действия публичного сервитута 24 (охранная зона сетей ливневой канализации)	
Граница зоны действия публичного сервитута 25 (охранная зона сетей теплоснабжения)	
Граница зоны действия публичного сервитута 26 (охранная зона сетей связи)	
Граница зоны действия публичного сервитута 27 (охранная зона сетей электроснабжения)	
Граница зоны действия публичного сервитута 28 (охранная зона сетей газоснабжения)	
Граница зоны действия публичного сервитута 29 (охранная зона сетей водоснабжения)	
Граница зоны действия публичного сервитута 30 (охранная зона сетей канализации)	
Граница зоны действия публичного сервитута 31 (охранная зона сетей ливневой канализации)	
Граница зоны действия публичного сервитута 32 (охранная зона сетей теплоснабжения)	
Граница зоны действия публичного сервитута 33 (охранная зона сетей связи)	
Граница зоны действия публичного сервитута 34 (охранная зона сетей электроснабжения)	
Граница зоны действия публичного сервитута 35 (охранная зона сетей газоснабжения)	
Граница зоны действия публичного сервитута 36 (охранная зона сетей водоснабжения)	
Граница зоны действия публичного сервитута 37 (охранная зона сетей канализации)	
Граница зоны действия публичного сервитута 38 (охранная зона сетей ливневой канализации)	
Граница зоны действия публичного сервитута 39 (охранная зона сетей теплоснабжения)	
Граница зоны действия публичного сервитута 40 (охранная зона сетей связи)	
Граница зоны действия публичного сервитута 41 (охранная зона сетей электроснабжения)	
Граница зоны действия публичного сервитута 42 (охранная зона сетей газоснабжения)	
Граница зоны действия публичного сервитута 43 (охранная зона сетей водоснабжения)	
Граница зоны действия публичного сервитута 44 (охранная зона сетей канализации)	
Граница зоны действия публичного сервитута 45 (охранная зона сетей ливневой канализации)	
Граница зоны действия публичного сервитута 46 (охранная зона сетей теплоснабжения)	
Граница зоны действия публичного сервитута 47 (охранная зона сетей связи)	
Граница зоны действия публичного сервитута 48 (охранная зона сетей электроснабжения)	
Граница зоны действия публичного сервитута 49 (охранная зона сетей газоснабжения)	
Граница зоны действия публичного сервитута 50 (охранная зона сетей водоснабжения)	
Граница зоны действия публичного сервитута 51 (охранная зона сетей канализации)	
Граница зоны действия публичного сервитута 52 (охранная зона сетей ливневой канализации)	
Граница зоны действия публичного сервитута 53 (охранная зона сетей теплоснабжения)	
Граница зоны действия публичного сервитута 54 (охранная зона сетей связи)	
Граница зоны действия публичного сервитута 55 (охранная зона сетей электроснабжения)	
Граница зоны действия публичного сервитута 56 (охранная зона сетей газоснабжения)	
Граница зоны действия публичного сервитута 57 (охранная зона сетей водоснабжения)	
Граница зоны действия публичного сервитута 58 (охранная зона сетей канализации)	
Граница зоны действия публичного сервитута 59 (охранная зона сетей ливневой канализации)	
Граница зоны действия публичного сервитута 60 (охранная зона сетей теплоснабжения)	
Граница зоны действия публичного сервитута 61 (охранная зона сетей связи)	
Граница зоны действия публичного сервитута 62 (охранная зона сетей электроснабжения)	
Граница зоны действия публичного сервитута 63 (охранная зона сетей газоснабжения)	
Граница зоны действия публичного сервитута 64 (охранная зона сетей водоснабжения)	
Граница зоны действия публичного сервитута 65 (охранная зона сетей канализации)	
Граница зоны действия публичного сервитута 66 (охранная зона сетей ливневой канализации)	
Граница зоны действия публичного сервитута 67 (охранная зона сетей теплоснабжения)	
Граница зоны действия публичного сервитута 68 (охранная зона сетей связи)	
Граница зоны действия публичного сервитута 69 (охранная зона сетей электроснабжения)	
Граница зоны действия публичного сервитута 70 (охранная зона сетей газоснабжения)	
Граница зоны действия публичного сервитута 71 (охранная зона сетей водоснабжения)	
Граница зоны действия публичного сервитута 72 (охранная зона сетей канализации)	
Граница зоны действия публичного сервитута 73 (охранная зона сетей ливневой канализации)	
Граница зоны действия публичного сервитута 74 (охранная зона сетей теплоснабжения)	
Граница зоны действия публичного сервитута 75 (охранная зона сетей связи)	
Граница зоны действия публичного сервитута 76 (охранная зона сетей электроснабжения)	
Граница зоны действия публичного сервитута 77 (охранная зона сетей газоснабжения)	
Граница зоны действия публичного сервитута 78 (охранная зона сетей водоснабжения)	
Граница зоны действия публичного сервитута 79 (охранная зона сетей канализации)	
Граница зоны действия публичного сервитута 80 (охранная зона сетей ливневой канализации)	
Граница зоны действия публичного сервитута 81 (охранная зона сетей теплоснабжения)	
Граница зоны действия публичного сервитута 82 (охранная зона сетей связи)	
Граница зоны действия публичного сервитута 83 (охранная зона сетей электроснабжения)	
Граница зоны действия публичного сервитута 84 (охранная зона сетей газоснабжения)	
Граница зоны действия публичного сервитута 85 (охранная зона сетей водоснабжения)	
Граница зоны действия публичного сервитута 86 (охранная зона сетей канализации)	
Граница зоны действия публичного сервитута 87 (охранная зона сетей ливневой канализации)	
Граница зоны действия публичного сервитута 88 (охранная зона сетей теплоснабжения)	
Граница зоны действия публичного сервитута 89 (охранная зона сетей связи)	
Граница зоны действия публичного сервитута 90 (охранная зона сетей электроснабжения)	
Граница зоны действия публичного сервитута 91 (охранная зона сетей газоснабжения)	
Граница зоны действия публичного сервитута 92 (охранная зона сетей водоснабжения)	
Граница зоны действия публичного сервитута 93 (охранная зона сетей канализации)	
Граница зоны действия публичного сервитута 94 (охранная зона сетей ливневой канализации)	
Граница зоны действия публичного сервитута 95 (охранная зона сетей теплоснабжения)	
Граница зоны действия публичного сервитута 96 (охранная зона сетей связи)	
Граница зоны действия публичного сервитута 97 (охранная зона сетей электроснабжения)	
Граница зоны действия публичного сервитута 98 (охранная зона сетей газоснабжения)	
Граница зоны действия публичного сервитута 99 (охранная зона сетей водоснабжения)	
Граница зоны действия публичного сервитута 100 (охранная зона сетей канализации)	
Граница зоны действия публичного сервитута 101 (охранная зона сетей ливневой канализации)	
Граница зоны действия публичного сервитута 102 (охранная зона сетей теплоснабжения)	
Граница зоны действия публичного сервитута 103 (охранная зона сетей связи)	
Граница зоны действия публичного сервитута 104 (охранная зона сетей электроснабжения)	
Граница зоны действия публичного сервитута 105 (охранная зона сетей газоснабжения)	
Граница зоны действия публичного сервитута 106 (охранная зона сетей водоснабжения)	
Граница зоны действия публичного сервитута 107 (охранная зона сетей канализации)	
Граница зоны действия публичного сервитута 108 (охранная зона сетей ливневой канализации)	
Граница зоны действия публичного сервитута 109 (охранная зона сетей теплоснабжения)	
Граница зоны действия публичного сервитута 110 (охранная зона сетей связи)	
Граница зоны действия публичного сервитута 111 (охранная зона сетей электроснабжения)	
Граница зоны действия публичного сервитута 112 (охранная зона сетей газоснабжения)	
Граница зоны действия публичного сервитута 113 (охранная зона сетей водоснабжения)	
Граница зоны действия публичного сервитута 114 (охранная зона сетей канализации)	
Граница зоны действия публичного сервитута 115 (охранная зона сетей ливневой канализации)	
Граница зоны действия публичного сервитута 116 (охранная зона сетей теплоснабжения)	
Граница зоны действия публичного сервитута 117 (охранная зона сетей связи)	
Граница зоны действия публичного сервитута 118 (охранная зона сетей электроснабжения)	
Граница зоны действия публичного сервитута 119 (охранная зона сетей газоснабжения)	
Граница зоны действия публичного сервитута 120 (охранная зона сетей водоснабжения)	
Граница зоны действия публичного сервитута 121 (охранная зона сетей канализации)	
Граница зоны действия публичного сервитута 122 (охранная зона сетей ливневой канализации)	
Граница зоны действия публичного сервитута 123 (охранная зона сетей теплоснабжения)	
Граница зоны действия публичного сервитута 124 (охранная зона сетей связи)	
Граница зоны действия публичного сервитута 125 (охранная зона сетей электроснабжения)	
Граница зоны действия публичного сервитута 126 (охранная зона сетей газоснабжения)	
Граница зоны действия публичного сервитута 127 (охранная зона сетей водоснабжения)	
Граница зоны действия публичного сервитута 128 (охранная зона сетей канализации)	
Граница зоны действия публичного сервитута 129 (охранная зона сетей ливневой канализации)	
Граница зоны действия публичного сервитута 130 (охранная зона сетей теплоснабжения)	
Граница зоны действия публичного сервитута 131 (охранная зона сетей связи)	
Граница зоны действия публичного сервитута 132 (охранная зона сетей электроснабжения)	
Граница зоны действия публичного сервитута 133 (охранная зона сетей газоснабжения)	
Граница зоны действия публичного сервитута 134 (охранная зона сетей водоснабжения)	
Граница зоны действия публичного сервитута 135 (охранная зона сетей канализации)	
Граница зоны действия публичного сервитута 136 (охранная зона сетей ливневой канализации)	
Граница зоны действия публичного сервитута 137 (охранная зона сетей теплоснабжения)	
Граница зоны действия публичного сервитута 138 (охранная зона сетей связи)	
Граница зоны действия публичного сервитута 139 (охранная зона сетей электроснабжения)	
Граница зоны действия публичного сервитута 140 (охранная зона сетей газоснабжения)	
Граница зоны действия публичного сервитута 141 (охранная зона сетей водоснабжения)	
Граница зоны действия публичного сервитута 142 (охранная зона сетей канализации)	
Граница зоны действия публичного сервитута 143 (охранная зона сетей ливневой канализации)	
Граница зоны действия публичного сервитута 144 (охранная зона сетей теплоснабжения)	
Граница зоны действия публичного сервитута 145 (охранная зона сетей связи)	
Граница зоны действия публичного сервитута 146 (охранная зона сетей электроснабжения)	
Граница зоны действия публичного сервитута 147 (охранная зона сетей газоснабжения)	
Граница зоны действия публичного сервитута 148 (охранная зона сетей водоснабжения)	
Граница зоны действия публичного сервитута 149 (охранная зона сетей канализации)	
Граница зоны действия публичного сервитута 150 (охранная зона сетей ливневой канализации)	
Граница зоны действия публичного сервитута 151 (охранная зона сетей теплоснабжения)	
Граница зоны действия публичного сервитута 152 (охранная зона сетей связи)	
Граница зоны действия публичного сервитута 153 (охранная зона сетей электроснабжения)	
Граница зоны действия публичного сервитута 154 (охранная зона сетей газоснабжения)	
Граница зоны действия публичного сервитута 155 (охранная зона сетей водоснабжения)	
Граница зоны действия публичного сервитута 156 (охранная зона сетей канализации)	
Граница зоны действия публичного сервитута 157 (охранная зона сетей ливневой канализации)	
Граница зоны действия публичного сервитута 158 (охранная зона сетей теплоснабжения)	
Граница зоны действия публичного сервитута 159 (охранная зона сетей связи)	
Граница зоны действия публичного сервитута 160 (охранная зона сетей электроснабжения)	
Граница зоны действия публичного сервитута 161 (охранная зона сетей газоснабжения)	
Граница зоны действия публичного сервитута 162 (охранная зона сетей водоснабжения)	
Граница зоны действия публичного сервитута 163 (охранная зона сетей канализации)	
Граница зоны действия публичного сервитута 164 (охранная зона сетей ливневой канализации)	
Граница зоны действия публичного сервитута 165 (охранная зона сетей теплоснабжения)	
Граница зоны действия публичного сервитута 166 (охранная зона сетей связи)	
Граница зоны действия публичного сервитута 167 (охранная зона сетей электроснабжения)	
Граница зоны действия публичного сервитута 168 (охранная зона сетей газоснабжения)	
Граница зоны действия публичного сервитута 169 (охранная зона сетей водоснабжения)	
Граница зоны действия публичного сервитута 170 (охранная зона сетей канализации)	
Граница зоны действия публичного сервитута 171 (охранная зона сетей ливневой канализации)	
Граница зоны действия публичного сервитута 172 (охранная зона сетей теплоснабжения)	
Граница зоны действия публичного сервитута 173 (охранная зона сетей связи)	
Граница зоны действия публичного сервитута 174 (охранная зона сетей электроснабжения)	
Граница зоны действия публичного сервитута 175 (охранная зона сетей газоснабжения)	
Граница зоны действия публичного сервитута 176 (охранная зона сетей водоснабжения)	
Граница зоны действия публичного сервитута 177 (охранная зона сетей канализации)	
Граница зоны действия публичного сервитута 178 (охранная зона сетей ливневой канализации)	
Граница зоны действия публичного сервитута 179 (охранная зона сетей теплоснабжения)	
Граница зоны действия публичного сервитута 180 (охранная зона сетей связи)	
Граница зоны действия публичного сервитута 181 (охранная зона сетей электроснабжения)	
Граница зоны действия публичного сервитута 182 (охранная зона сетей газоснабжения)	
Граница зоны действия публичного сервитута 183 (охранная зона сетей водоснабжения)	
Граница зоны действия публичного сервитута 184 (охранная зона сетей канализации)	
Граница зоны действия публичного сервитута 185 (охранная зона сетей ливневой канализации)	
Граница зоны действия публичного сервитута 186 (охранная зона сетей теплоснабжения)	
Граница зоны действия публичного сервитута 187 (охранная зона сетей связи)	
Граница зоны действия публичного сервитута 188 (охранная зона сетей электроснабжения)	
Граница зоны действия публичного сервитута 189 (охранная зона сетей газоснабжения)	
Граница зоны действия публичного сервитута 190 (охранная зона сетей водоснабжения)	
Граница зоны действия публичного сервитута 191 (охранная зона сетей канализации)	
Граница зоны действия публичного сервитута 192 (охранная зона сетей ливневой канализации)	
Граница зоны действия публичного сервитута 193 (охранная зона сетей теплоснабжения)	
Граница зоны действия публичного сервитута 194 (охранная зона сетей связи)	
Граница зоны действия публичного сервитута 195 (охранная зона сетей электроснабжения)	
Граница зоны действия публичного сервитута 196 (охранная зона сетей газоснабжения)	
Граница зоны действия публичного сервитута 197 (охранная зона сетей водоснабжения)	
Граница зоны действия публичного сервитута 198 (охранная зона сетей канализации)	
Граница зоны действия публичного сервитута 199 (охранная зона сетей ливневой канализации)	
Граница зоны действия публичного сервитута 200 (охранная зона сетей теплоснабжения)	
Граница зоны действия публичного сервитута 201 (охранная зона сетей связи)	
Граница зоны действия публичного сервитута 202 (охранная зона сетей электроснабжения)	
Граница зоны действия публичного сервитута 203 (охранная зона сетей газоснабжения)	
Граница зоны действия публичного сервитута 204 (охранная зона сетей водоснабжения)	
Граница зоны действия публичного сервитута 205 (охранная зона сетей канализации)	
Граница зоны действия публичного сервитута 206 (охранная зона сетей ливневой канализации)	
Граница зоны действия публичного сервитута 207 (охранная зона сетей теплоснабжения)	
Граница зоны действия публичного сервитута 208 (охранная зона сетей связи)	
Граница зоны действия публичного сервитута 209 (охранная зона сетей электроснабжения)	
Граница зоны действия публичного сервитута 210 (охранная зона сетей газоснабжения)	
Граница зоны действия публичного сервитута 211 (охранная зона сетей водоснабжения)	
Граница зоны действия публичного сервитута 212 (охранная зона сетей канализации)	
Граница зоны действия публичного сервитута 213 (охранная зона сетей ливневой канализации)	
Граница зоны действия публичного сервитута 214 (охранная зона сетей теплоснабжения)	
Граница зоны действия публичного сервитута 215 (охранная зона сетей связи)	
Граница зоны действия публичного сервитута 216 (охранная зона сетей электроснабжения)	
Граница зоны действия публичного сервитута 217 (охранная зона сетей газоснабжения)	
Граница зоны действия публичного сервитута 218 (охранная зона сетей водоснабжения)	
Граница зоны действия публичного сервитута 219 (охранная зона сетей канализации)	
Граница зоны действия публичного сервитута 220 (охранная зона сетей ливневой канализации)	
Граница зоны действия публичного сервитута 221 (охранная зона сетей теплоснабжения)	
Граница зоны действия публичного сервитута 222 (охранная зона сетей связи)	
Граница зоны действия публичного сервитута 223 (охранная зона сетей электроснабжения)	
Граница зоны действия публичного сервитута 224 (охранная зона сетей газоснабжения)	
Граница зоны действия публичного сервитута 225 (охранная зона сетей водоснабжения)	
Граница зоны действия публичного сервитута 226 (охранная зона сетей канализации)	
Граница зоны действия публичного сервитута 227 (охранная зона сетей ливневой канализации)	
Граница зоны действия публичного сервитута 228 (охранная зона сетей теплоснабжения)	
Граница зоны действия публичного сервитута 229 (охранная зона сетей связи)	
Граница зоны действия публичного сервитута 230 (охранная зона сетей электроснабжения)	
Граница зоны действия публичного сервитута 231 (охранная зона сетей газоснабжения)	
Граница зоны действия публичного сервитута 232 (охранная зона сетей водоснабжения)	
Граница зоны действия публичного сервитута 233 (охранная зона сетей канализации)	
Граница зоны действия публичного сервитута 234 (охранная зона сетей ливневой канализации)	
Граница зоны действия публичного сервитута 235 (охранная зона сетей теплоснабжения)	
Граница зоны действия публичного сервитута 236 (охранная зона сетей связи)	
Граница зоны действия публичного сервитута 237 (охранная зона сетей электроснабжения)	
Граница зоны действия публичного сервитута 238 (охранная зона сетей газоснабжения)	
Граница зоны действия публичного сервитута 239 (охранная зона сетей водоснабжения)	
Граница зоны действия публичного сервитута 240 (охранная зона сетей канализации)	
Граница зоны действия публичного сервитута 241 (охранная зона сетей ливневой канализации)	
Граница зоны действия публичного сервитута 242 (охранная зона сетей теплоснабжения)	
Граница зоны действия публичного сервитута 243 (охранная зона сетей связи)	
Граница зоны действия публичного сервитута 244 (охранная зона сетей электроснабжения)	
Граница зоны действия публичного сервитута 245 (охранная зона сетей газоснабжения)	
Граница зоны действия публичного сервитута 246 (охранная зона сетей водоснабжения)	
Граница зоны действия публичного сервитута 247 (охранная зона сетей канализации)	
Граница зоны действия публичного сервитута 248 (охранная зона сетей ливневой канализации)	
Граница зоны действия публичного сервитута 249 (охранная зона сетей теплоснабжения)	
Граница зоны действия публичного сервитута 250 (охранная зона сетей связи)	
Граница зоны действия публичного сервитута 251 (охранная зона сетей электроснабжения)	
Граница зоны действия публичного сервитута 252 (охранная зона сетей газоснабжения)	
Граница зоны действия публичного сервитута 253 (охранная зона сетей водоснабжения)	
Граница зоны действия публичного сервитута 254 (охранная зона сетей канализации)	
Граница зоны действия публичного сервитута 255 (охранная зона сетей ливневой канализации)	
Граница зоны действия публичного сервитута 256 (охранная зона сетей теплоснабжения)	
Граница зоны действия публичного сервитута 257 (охранная зона сетей связи)	
Граница зоны действия публичного сервитута 258 (охранная зона сетей электроснабжения)	
Граница зоны действия публичного сервитута 259 (охранная зона сетей газоснабжения)	
Граница зоны действия публичного сервитута 260 (охранная зона сетей водоснабжения)	
Граница зоны действия публичного сервитута 261 (охранная зона сетей канализации)	
Граница зоны действия публичного сервитута 262 (охранная зона сетей ливневой канализации)	
Граница зоны действия публичного сервитута 263 (охранная зона сетей теплоснабжения)	
Граница зоны действия публичного сервитута 264 (охранная зона сетей связи)	
Граница зоны действия публичного сервитута 265 (охранная зона сетей электроснабжения)	
Граница зоны действия публичного сервитута 266 (охранная зона сетей газоснабжения)	
Граница зоны действия публичного сервитута 267 (охранная зона сетей водоснабжения)	
Граница зоны действия публичного сервитута 268 (охранная зона сетей канализации)	
Граница зоны действия публичного сервитута 269 (охранная зона сетей ливневой канализации)	
Граница зоны действия публичного сервитута 270 (охранная зона сетей теплоснабжения)	
Граница зоны действия публичного сервитута 271 (охранная зона сетей связи)	
Граница зоны действия публичного сервитута 272 (охранная зона сетей электроснабжения)	
Граница зоны действия публичного сервитута 273 (охранная зона сетей газоснабжения)	
Граница зоны действия публичного сервитута 274 (охранная зона сетей водоснабжения)	
Граница зоны действия публичного сервитута 275 (охранная зона сетей канализации)	
Граница зоны действия публичного сервитута 276 (охранная зона сетей ливневой канализации)	
Граница зоны действия публичного сервитута 277 (охранная зона сетей теплоснабжения)	
Граница зоны действия публичного сервитута 278 (охранная зона сетей связи)	
Граница зоны действия публичного сервитута 279 (охранная зона сетей электроснабжения)	
Граница зоны действия публичного сервитута 280 (охранная зона сетей газоснабжения)	
Граница зоны действия публичного сервитута 281 (охранная зона сетей водоснабжения)	
Граница зоны действия публичного сервитута 282 (охранная зона сетей канализации)	
Граница зоны действия публичного сервитута 283 (охранная зона сетей ливневой канализации)	
Граница зоны действия публичного сервитута 284 (охранная зона сетей теплоснабжения)	
Граница зоны действия публичного сервитута 285 (охранная зона сетей связи)	
Граница зоны действия публичного сервитута 286 (охранная зона сетей электроснабжения)	
Граница зоны действия публичного сервитута 287 (охранная зона сетей газоснабжения)	
Граница зоны действия публичного сервитута 288 (охранная зона сетей водоснабжения)	
Граница зоны действия публичного сервитута 289 (охранная зона сетей канализации)	
Граница зоны действия публичного сервитута 290 (охранная зона сетей ливневой канализации)	
Граница зоны действия публичного сервитута 291 (охранная зона сетей теплоснабжения)	
Граница зоны действия публичного сервитута 292 (охранная зона сетей связи)	
Граница зоны действия публичного сервитута 293 (охранная зона сетей электроснабжения)	
Граница зоны действия публичного сервитута 294 (охранная зона сетей газоснабжения)	
Граница зоны действия публичного сервитута 295 (охранная зона сетей водоснабжения)	
Граница зоны действия публичного сервитута 296 (охранная зона сетей канализации)	
Граница зоны действия публичного сервитута 297 (охранная зона сетей ливневой канализации)	
Граница зоны действия публичного сервитута 298 (охранная зона сетей теплоснабжения)	
Граница зоны действия публичного сервитута 299 (охранная зона сетей связи)	
Граница зоны действия публичного сервитута 300 (охранная зона сетей электроснабжения)	
Граница зоны действия публичного сервитута 301 (охранная зона сетей газоснабжения)	
Граница зоны действия публичного сервитута 302 (охранная зона сетей водоснабжения)	
Граница зоны действия публичного сервитута 303 (охранная зона сетей канализации)	
Граница зоны действия публичного сервитута 304 (охранная зона сетей ливневой канализации)	
Граница зоны действия публичного сервитута 305 (охранная зона сетей теплоснабжения)	
Граница зоны действия публичного сервитута 306 (охранная зона сетей связи)	
Граница зоны действия публичного сервитута 307 (охранная зона сетей электроснабжения)	
Граница зоны действия публичного сервитута 308 (охранная зона сетей газоснабжения)	
Граница зоны действия публичного сервитута 309 (охранная зона сетей водоснабжения)	
Граница зоны действия публичного сервитута 310 (охранная зона сетей канализации)	
Граница зоны действия публичного сервитута 311 (охранная зона сетей ливневой канализации)	
Граница зоны действия публичного сервитута 312 (охранная зона сетей теплоснабжения)	
Граница зоны действия публичного сервитута 313 (охранная зона сетей связи)	
Граница зоны действия публичного сервитута 314 (охранная зона сетей электроснабжения)	
Граница зоны действия публичного сервитута 315 (охранная зона сетей газоснабжения)	
Граница зоны действия публичного сервитута 316 (охранная зона сетей водоснабжения)	
Граница зоны действия публичного сервитута 317 (охранная зона сетей канализации)	
Граница зоны действия публичного сервитута 318 (охранная зона сетей ливневой канализации)	
Граница зоны действия публичного сервитута 319 (охранная зона сетей теплоснабжения)	
Граница зоны действия публичного сервитута 320 (охранная зона сетей связи)	
Граница зоны действия публичного сервитута 321 (охранная зона сетей электроснабжения)	
Граница зоны действия публичного сервитута 322 (охранная зона сетей газоснабжения)	
Граница зоны действия публичного сервитута 323 (охранная зона сетей водоснабжения)	
Граница зоны действия публичного сервитута 324 (охранная зона сетей канализации)	
Граница зоны действия публичного сервитута 325 (охранная зона сетей ливневой канализации)	
Граница зоны действия публичного сервитута 326 (охранная зона сетей теплоснабжения)	
Граница зоны действия публичного сервитута 327 (охранная зона сетей связи)	
Граница зоны действия публичного сервитута 328 (охранная зона сетей электроснабжения)	
Граница зоны действия публичного сервитута 329 (охранная зона сетей газоснабжения)	
Граница зоны действия публичного сервитута 330 (охранная зона сетей водоснабжения)	
Граница зоны действия публичного сервитута 331 (охранная зона сетей канализации)	
Граница зоны действия публичного сервитута 332 (охранная зона сетей ливневой канализации)	
Граница зоны действия публичного сервитута 333 (охранная зона сетей теплоснабжения)	
Граница зоны действия публичного сервитута 334 (охранная зона сетей связи)	
Граница зоны действия публичного сервитута 335 (охранная зона сетей электроснабжения)	
Граница зоны действия публичного сервитута 336 (охранная зона сетей газоснабжения)	
Граница зоны действия публичного сервитута 337 (охранная зона сетей водоснабжения)	
Граница зоны действия публичного сервитута 338 (охранная зона сетей канализации)	
Граница зоны действия публичного сервитута 339 (охранная зона сетей ливневой канализации)	
Граница зоны действия публичного сервитута 340 (охранная зона сетей теплоснабжения)	
Граница зоны действия публичного сервитута 341 (охранная зона сетей связи)	
Граница зоны действия публичного сервитута 342 (охранная зона сетей электроснабжения)	
Граница зоны действия публичного сервитута 343 (охранная зона сетей газоснабжения)	
Граница зоны действия публичного сервитута 344 (охранная зона сетей водоснабжения)	
Граница зоны действия публичного сервитута 345 (охранная зона сетей канализации)	
Граница зоны действия публичного сервитута 346 (охранная зона сетей ливневой канализации)	
Граница зоны действия публичного сервитута 347 (охранная зона сетей теплоснабжения)	
Граница зоны действия публичного сервитута 348 (охранная зона сетей связи)	
Граница зоны действия публичного сервитута 349 (охранная зона сетей электроснабжения)	
Граница зоны действия публичного сервитута 350 (охранная зона сетей газоснабжения)	
Граница зоны действия публичного сервитута 351 (охранная зона сетей водоснабжения)	
Граница зоны действия публичного сервитута 352 (охранная зона сетей канализации)	
Граница зоны действия публичного сервитута 353 (охранная зона сетей ливневой канализации)	
Граница зоны действия публичного сервитута 354 (охранная зона сетей теплоснабжения)	
Граница зоны действия публичного сервитута 355 (охранная зона сетей связи)	
Граница зоны действия публичного сервитута 356 (охранная зона сетей электроснабжения)	
Граница зоны действия публичного сервитута 357 (охранная зона сетей газоснабжения)	
Граница зоны действия публичного сервитута 358 (охранная зона сетей водоснабжения)	
Граница зоны действия публичного сервитута 359 (охранная зона сетей канализации)	
Граница зоны действия публичного сервитута 360 (охранная зона сетей ливневой канализации)	
Граница зоны действия публичного сервитута 361 (охранная зона сетей теплоснабжения)	
Граница зоны действия публичного сервитута 362 (охранная зона сетей связи)	
Граница зоны действия публичного сервитута 363 (охранная зона сетей электроснабжения)	
Граница зоны действия публичного сервитута 364 (охранная зона сетей газоснабжения)	
Граница зоны действия публичного сервитута 365 (охранная зона сетей водоснабжения)	
Граница зоны действия публичного сервитута 366 (охранная зона сетей канализации)	
Граница зоны действия публичного сервитута 367 (охранная зона сетей ливневой канализации)	
Граница зоны действия публичного сервитута 368 (охранная зона сетей теплоснабжения)	
Граница зоны действия публичного сервитута 369 (охранная зона сетей связи)	
Граница зоны действия публичного сервитута 370 (охранная зона сетей электроснабжения)	
Граница зоны действия публичного сервитута 371 (охранная зона сетей газоснабжения)	
Граница зоны действия публичного сервитута 372 (охранная зона сетей водоснабжения)	
Граница зоны действия публичного сервитута 373 (охранная зона сетей канализации)	
Граница зоны действия публичного сервитута 374 (охранная зона сетей ливневой канализации)	
Граница зоны действия публичного сервитута 375 (охранная зона сетей теплоснабжения)	
Граница зоны действия публичного сервитута 376 (охранная зона сетей связи)	
Граница зоны действия публичного сервитута 377 (охранная зона сетей электроснабжения)	
Граница зоны действия публичного сервитута 378 (охранная зона сетей газоснабжения)	
Граница зоны действия публичного сервитута 379 (охранная зона сетей водоснабжения)	
Граница зоны действия публичного сервитута 380 (охранная зона сетей канализации)	
Граница зоны действия публичного сервитута 381 (охранная зона сетей ливневой канализации)	
Граница зоны действия публичного сервитута 382 (охранная зона сетей теплоснабжения)	
Граница зоны действия публичного сервитута 383 (охранная зона сетей связи)	
Граница зоны действия публичного сервитута 384 (охранная зона сетей электроснабжения)	
Граница зоны действия публичного сервитута 385 (охранная зона сетей газоснабжения)	
Граница зоны действия публичного сервитута 386 (охранная зона сетей водоснабжения)	
Граница зоны действия публичного сервитута 387 (охранная зона сетей канализации)	
Граница зоны действия публичного сервитута 388 (охранная зона сетей ливневой канализации)	
Граница зоны действия публичного сервитута 389 (охранная зона сетей теплоснабжения)	
Граница зоны действия публичного сервитута 390 (охранная зона сетей связи)	
Граница зоны действия публичного сервитута 391 (охранная зона сетей электроснабжения)	
Граница зоны действия публичного сервитута 392 (охранная зона сетей газоснабжения)	
Граница зоны действия публичного сервитута 393 (охранная зона сетей водоснабжения)	
Граница зоны действия публичного сервитута 394 (охранная зона сетей канализации)	
Граница зоны действия публичного сервитута 395 (охранная зона сетей ливневой канализации)	
Граница зоны действия публичного сервитута 396 (охранная зона сетей теплоснабжения)	
Граница зоны действия публичного сервитута 397 (охранная зона сетей связи)	
Граница зоны действия публичного сервитута 398 (охранная зона сетей электроснабжения)	
Граница зоны действия публичного сервитута 399 (охранная зона сетей газоснабжения)	
Граница зоны действия публичного сервитута 400 (охранная зона сетей водоснабжения)	
Граница зоны действия публичного сервитута 401 (охранная зона сетей канализации)	
Граница зоны действия публичного сервитута 402 (охранная зона сетей ливневой канализации)	
Граница зоны действия публичного сервитута 403 (охранная зона сетей теплоснабжения)	
Граница зоны действия публичного сервитута 404 (охранная зона сетей связи)	
Граница зоны действия публичного сервитута 405 (охранная зона сетей электроснабжения)	
Граница зоны действия публичного сервитута 406 (охранная зона сетей газоснабжения)	
Граница зоны действия публичного сервитута 407 (охранная зона сетей водоснабжения)	
Граница зоны действия публичного сервитута 408 (охранная зона сетей канализации)	
Граница зоны действия публичного сервитута 409 (охранная зона сетей ливневой канализации)	
Граница зоны действия публичного сервитута 410 (охранная зона сетей теплоснабжения)	
Граница зоны действия публичного сервитута 411 (охранная зона сетей связи)	
Граница зоны действия публичного сервитута 412 (охранная зона сетей электроснабжения)	
Граница зоны действия публичного сервитута 413 (охранная зона сетей газоснабжения)	
Граница зоны действия публичного сервитута 414 (охранная зона сетей водоснабжения)	
Граница зоны действия публичного сервитута 415 (охранная зона сетей канализации)	
Граница зоны действия публичного сервитута 416 (охранная зона сетей ливневой канализации)	
Граница зоны действия публичного сервитута 417 (охранная зона сетей теплоснабжения)	
Граница зоны действия публичного сервитута 418 (охранная зона сетей связи)	
Граница зоны действия публичного сервитута 419 (охранная зона сетей электроснабжения)	
Граница зоны действия публичного сервитута 420 (охранная зона сетей газоснабжения)	
Граница зоны действия публичного сервитута 421 (охранная зона сетей водоснабжения)	
Граница зоны действия публичного сервитута 422 (охранная зона сетей канализации)	
Граница зоны действия публичного сервитута 423 (охранная зона сетей ливневой канализации)	
Граница зоны действия публичного сервитута 424 (охранная зона сетей теплоснабжения)	
Граница зоны действия публичного сервитута 425 (охранная зона

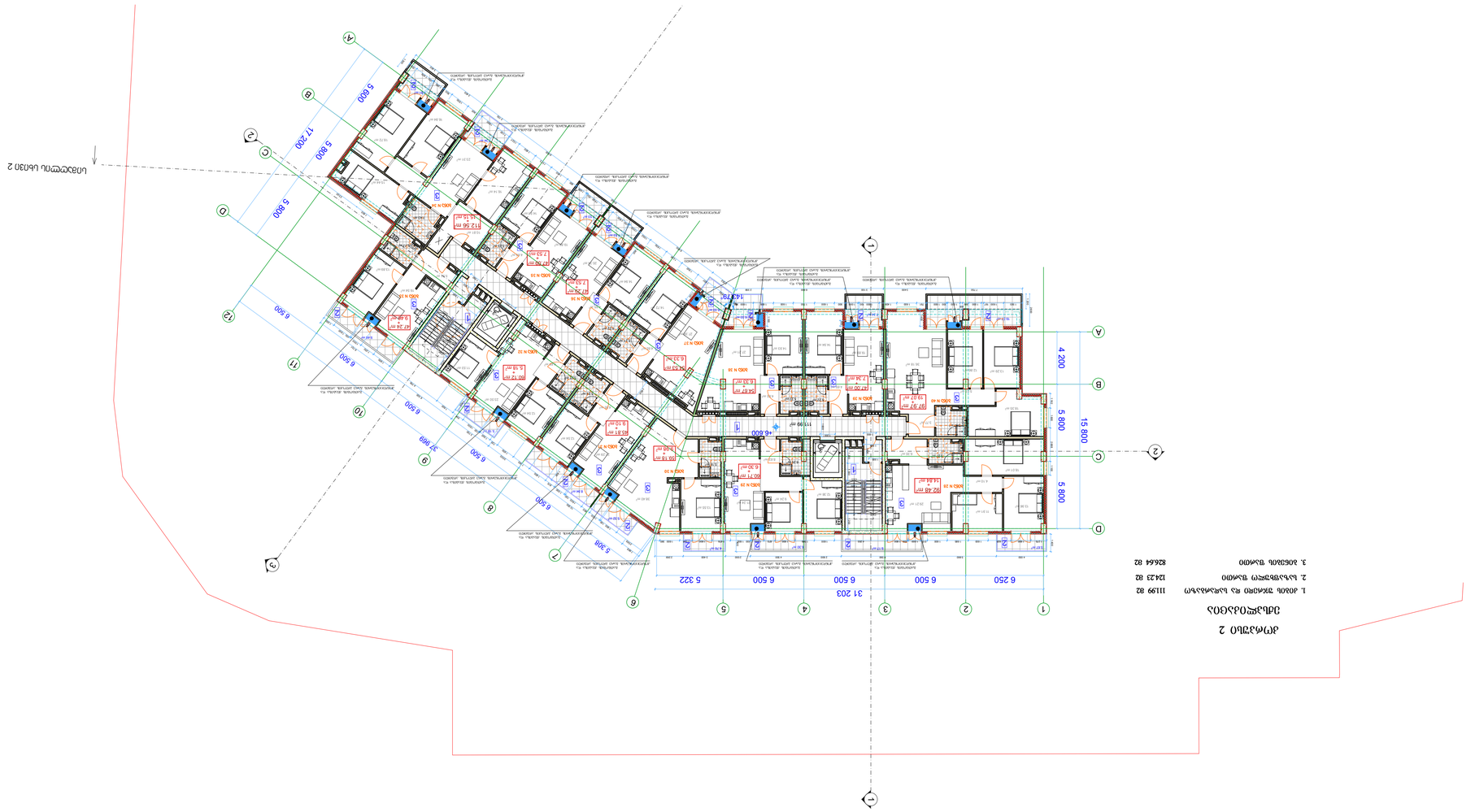
31 203
6 250
6 500
6 500
5 322
5 800
5 800
15 800
4 200
37 989
6 500
6 500
6 500
5 909
5 800
17 200
5 800
6 500
+6.000
+3.370
+3.300
+3.300
+3.300

ՀԱՅԱՍՏԱՆԻ ՀԱՆՐԱՊԵՏՈՒԹՅԱՆ ԿԱՊԱՆ ՀԱՄԱՅՆՔԻ ԿԱՊԱՆ ՔԱՂԱՔԻ ՀԱՍԱՐԱԿԱՅԻՆ ԿԱՌՈՒՑԱՊԱՏՄԱՆ ԵՎ ՔԱՂԱՔԱՇԻՆՈՒԹՅԱՆ ՎԱՐՉՈՒԹՅՈՒՆ

ՀԱՍԱՐԱԿԱՅԻՆ ՕԳՏԱԳՈՐԾՄԱՆ ՆՊԱՏԱԿԱՅԻՆ ՆՇԱՆԱԿՈՒԹՅՈՒՆՆԵՐ

ՀԱՍԱՐԱԿԱՅԻՆ ՕԳՏԱԳՈՐԾՄԱՆ ՆՊԱՏԱԿԱՅԻՆ ՆՇԱՆԱԿՈՒԹՅՈՒՆՆԵՐ	
ՇԻՆԱՐԱՐՈՒԹՅԱՆ ԱՐԳԵԼՎՈՂ ՏԱՐԱԾՔ	
ՇԻՆԱՐԱՐՈՒԹՅԱՆ ԱՐԳԵԼՎՈՂ ՇԵՆՔԵՐ	
ՇԻՆԱՐԱՐՈՒԹՅԱՆ ԱՐԳԵԼՎՈՂ ՀԱՐԿԱՎՈՐ

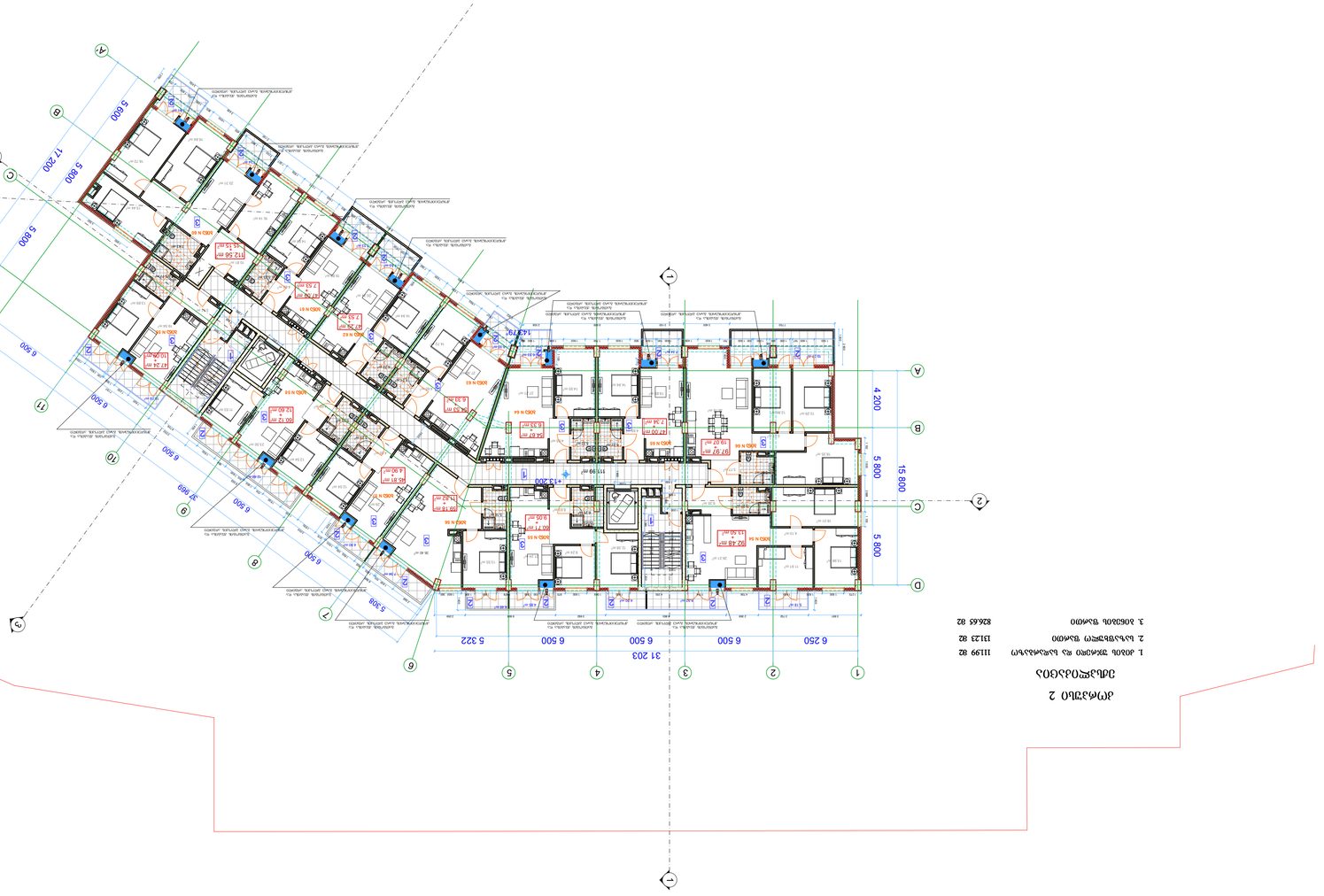
31 203
6 250
6 500
6 500
6 500
5 322
15 800
4 200
5 800
5 800
17 200
5 800
5 600
6 500
6 500
6 500
6 500
5 309
6 500
6 500
6 500
6 500

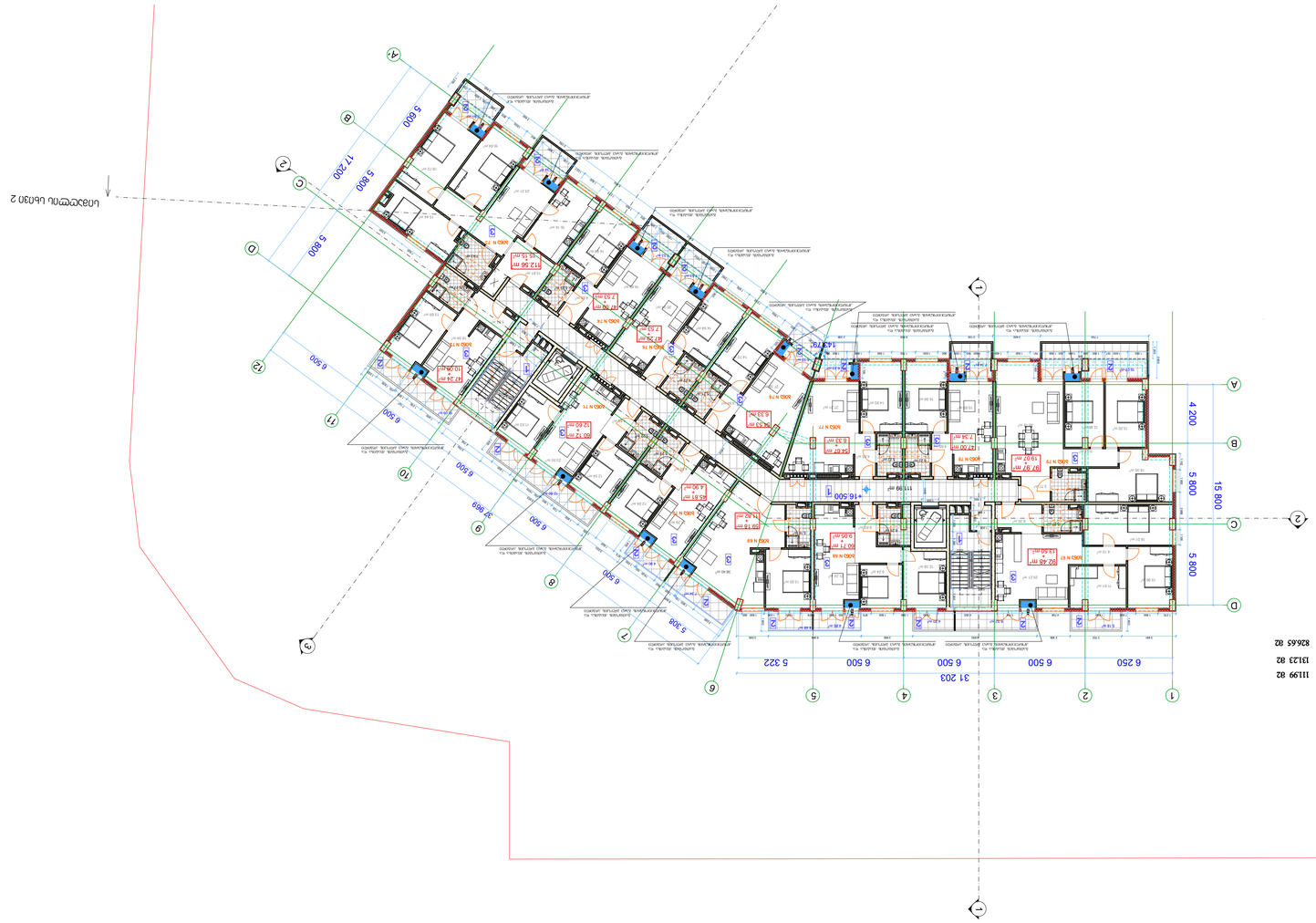

ситуационный план 2

1. Общая площадь жилых помещений	11199 м2
2. Площадь летних террас	1312.3 м2
3. Общая площадь	8265.5 м2

Условные обозначения

- Граница земельного участка
- Красная линия
- Ограждение
- Граница зоны действия публичного сервитута
- Граница зоны действия ограничения использования земельного участка
- Граница зоны с особыми условиями использования территории
- Граница территории объекта культурного наследия
- Граница территории объекта культурного наследия
- Граница территории объекта культурного наследия

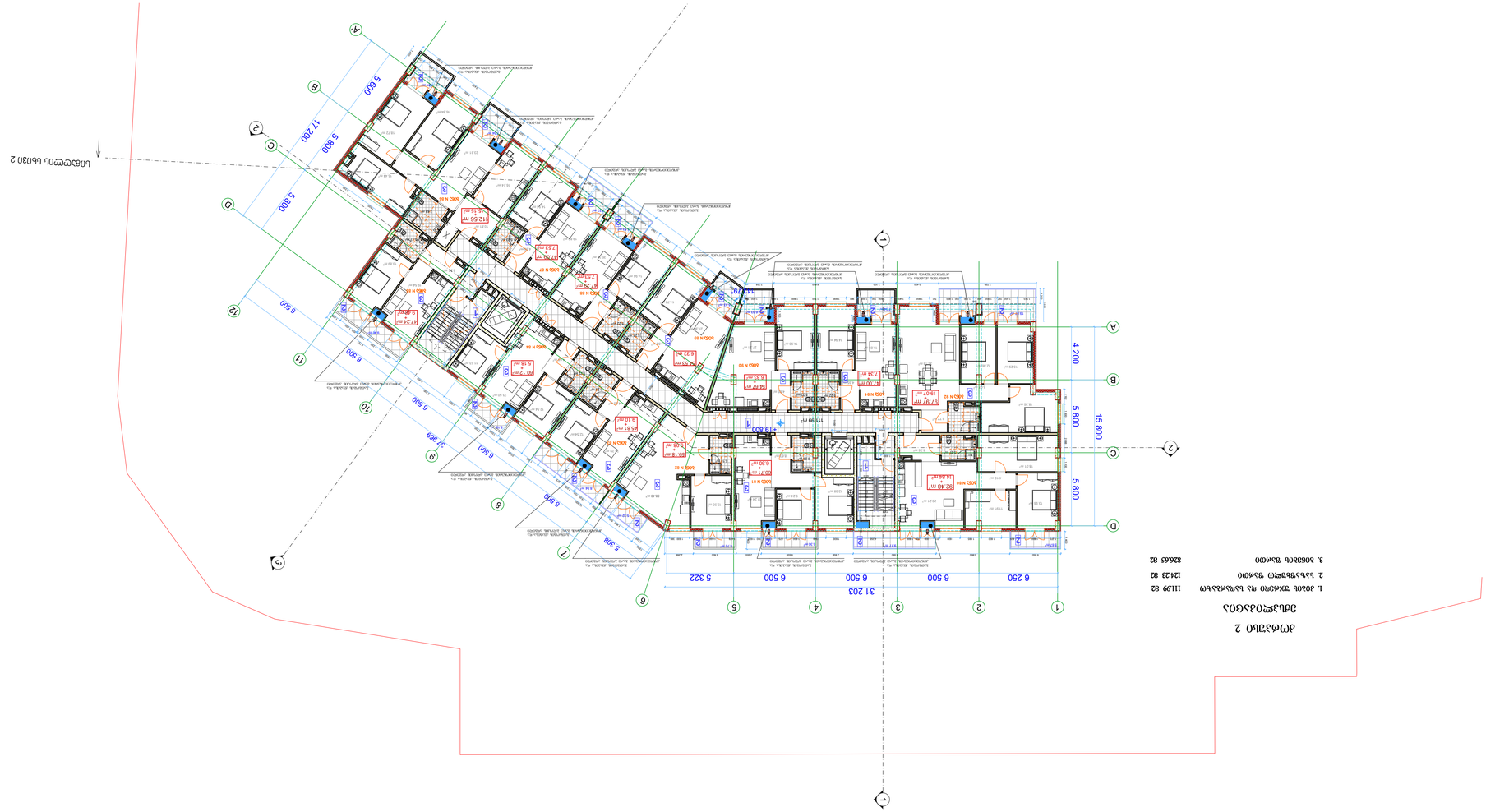

ситуационный план

1. Площадь земельного участка 111.99 га
2. Площадь застройки 124.23 га
3. Площадь благоустройства 826.65 га

Экспликация помещений

Поз.	Наименование	Площадь, м²
1	Жилая комната	19.99
2	Жилая комната	12.23
3	Площадь благоустройства	826.65

Изм.	Кол.уч.	Лист
Разраб.		
Пров.		
Н.контр.		
ГИП		

Стадия	Лист
Р	1

Дата	06.12.2021
Инв.№подл.	

Взам.инв.№	
Подпись и дата	
Инв.№подл.	

Изм.	Кол.уч.	Лист
Разраб.		
Пров.		
Н.контр.		
ГИП		

Стадия	Лист
Р	1

Дата	06.12.2021
Инв.№подл.	

Взам.инв.№	
Подпись и дата	
Инв.№подл.	

კორპუსი 2

ექსპლიკაცია

1.	კიბის უჯრედი და სადარბაზო	111.99 მ2
2.	საზაფხულო ფართი	123.97 მ2
3.	ბინების ფართი	826.65 მ2

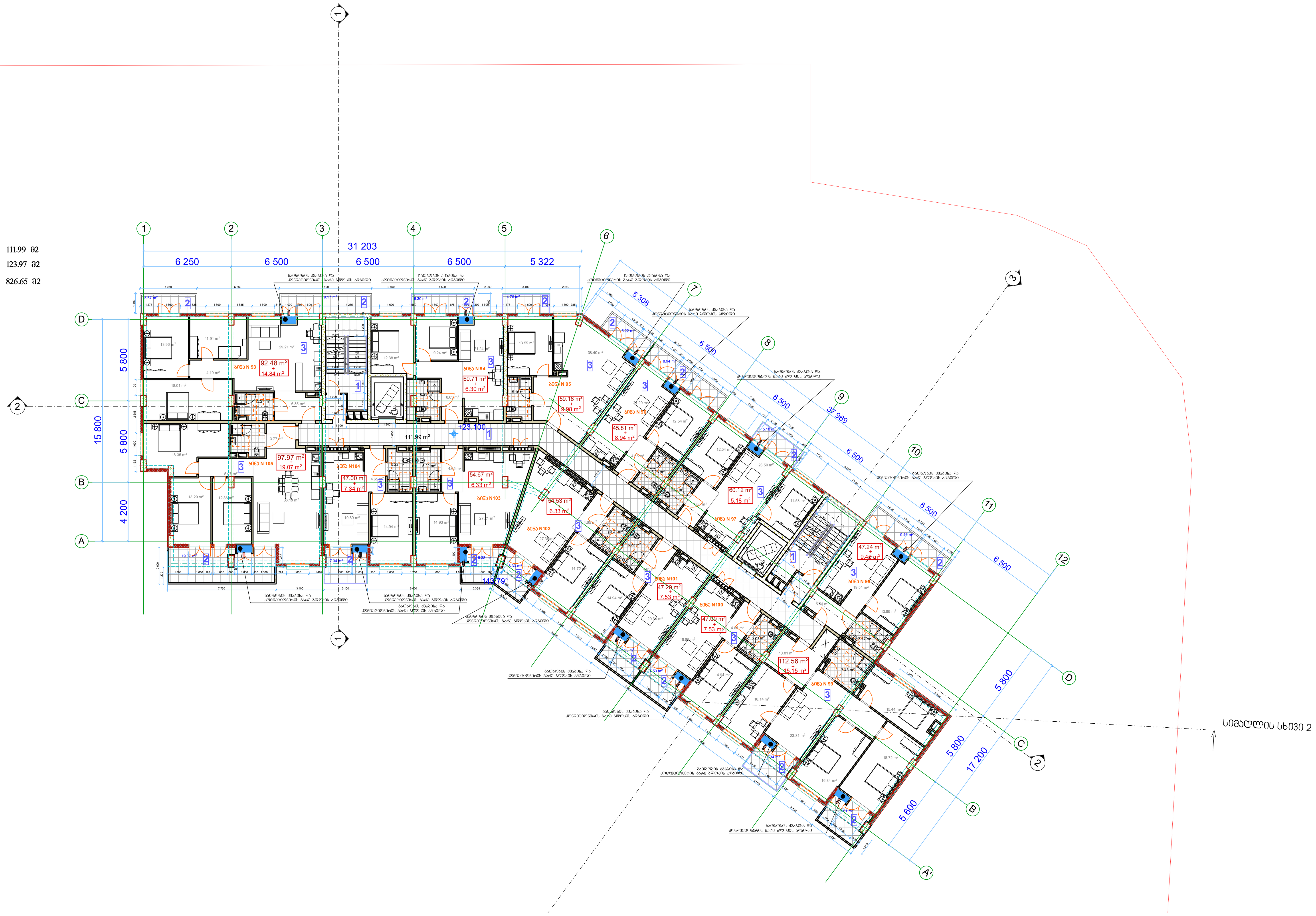

მრავალბინიანი შენობა

ექსპლიკაცია

გამოყენებული პირობითი აღნიშვნები

	საკადასტრო საზღვარი
-3.30	ნიშნული გეგმაზე
1	ჭრილის ხაზი
	კედლის ცეცხლმედეგობის ხარისხი 1 საათი
	კედლის ცეცხლმედეგობის ხარისხი 2 საათი
	გასასვლელამდე სავალი მანძილი
	მისაწვდომი სვლაგეზი
+3.900 +3.800	ნიშნული ჭრილზე, ფასადზე
	გაძლიერებული ბეტონის სტრუქტურული ელემენტები 3 სთ-იანი ხანძარმედეგობით (სვეტი, კოჭი, დიაფრაგმა
	გაძლიერებული ბეტონის სტრუქტურული ელემენტები 2 სთ-იანი ხანძარმედეგობით (სართულშუა და გადახურვის ფილა
	ბეტონის ბლოკის 200 იანი კედელი
	ბეტონის ბლოკის 100 იანი კედელი
	შახტის აღმნიშვნელი
1	ღერძის ხაზი
L=11.8 m 10%	პანდუსის ქანობის მაჩვენებელი
	სავაჭრო დაკავებულობა (ს3)
	საცხოვრებელი დაკავებულობა (სც-2)
	სასაწყობო დაკავებულობა (ს6-2)
	წარმოსახვითი ხაზი

ძირითადი გეგმა

შემსრულებელი

შპს "ლენდმარკ პროჯექტი"

ვაჟა-ფშაველას მე-2 კვარტალი. 11ბ, საქართველო თბილისი
ტელ:+995 032 222 00 88

ძირითადი შენიშვნები

პროექტი:

მრავალბინიანი შენობა
თბილისი, ვასო გოძიაშვილის 63

TITLE:

2 კორპუსი,სართულის
გეგმა +23.10 ნიშნულზე

SEAL:

შესრულა: ხელმოწერა:

შეამოწმა: ხელმოწერა:

თარიღი: 06.12.2021

მასშტაბი:

ნახაზის ნომ:

ფორმატი: A1

რევიზია:

ს.3

Ситуационный план

Условные обозначения

Граница земельного участка, поворотные точки границ земельного участка	
Красные линии	
Проектируемое здание, сооружение	1
Здание 1 (малоэтажная многоквартирная жилая застройка)	
Здание 2 (малоэтажная многоквартирная жилая застройка)	
Проектируемое здание, сооружение (малоэтажная многоквартирная жилая застройка)	
Существующие здания, сооружения	
Проектируемое здание, сооружение (объект общественного назначения)	
Проектируемое здание, сооружение (объект инженерной инфраструктуры)	
Проектируемое здание, сооружение (трансформаторная подстанция)	
Проектируемое здание, сооружение (объект инженерной инфраструктуры

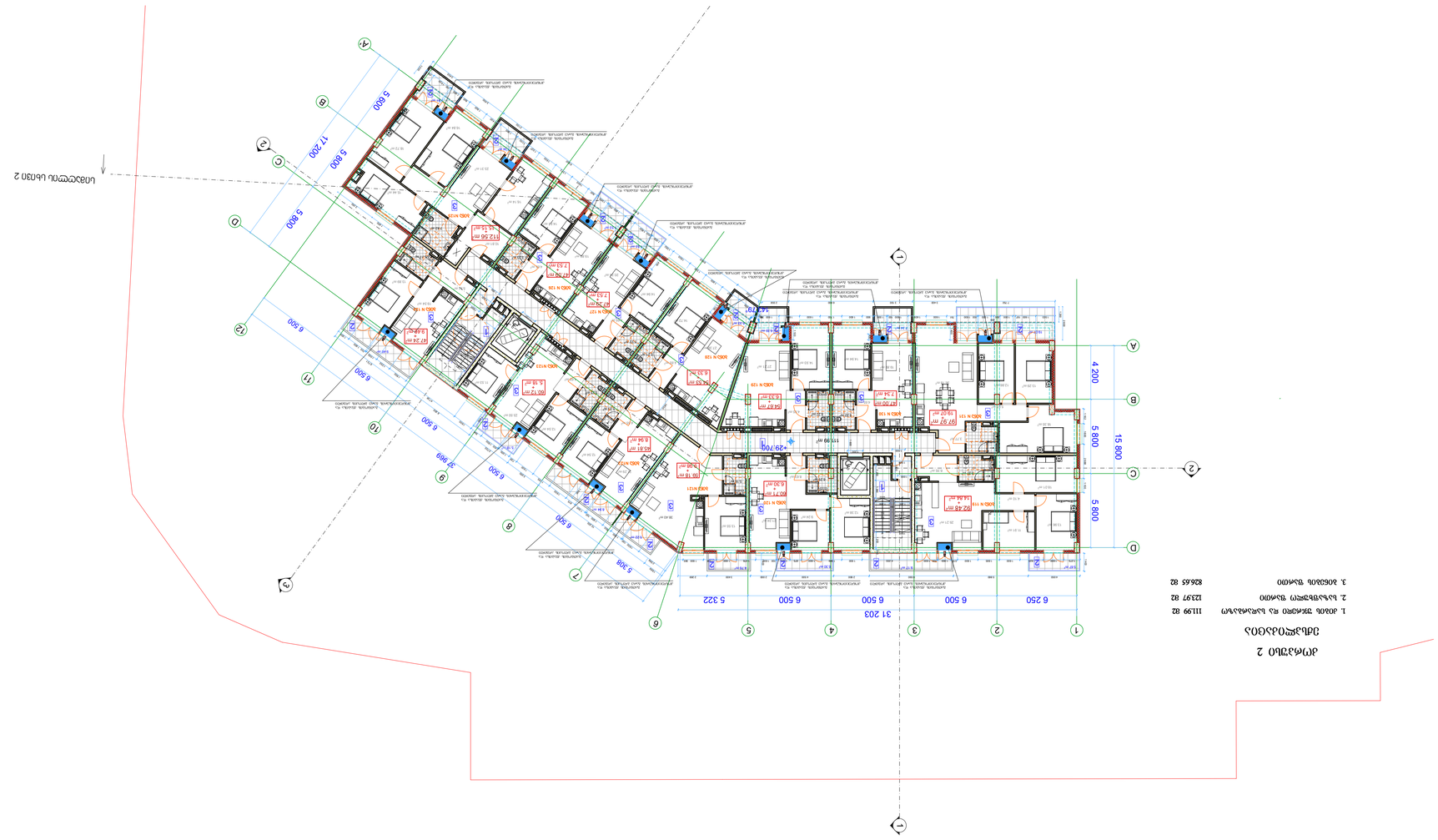

ДОМ №2

ОБЪЕМНО-ПЛАНИРОВОЧНЫЕ ПОКАЗАТЕЛИ

1. Общая площадь жилых помещений (с учетом балконов, лоджий, веранд и террас)	11199 м2
2. Площадь квартир (общая)	12397 м2
3. Количество квартир	236,45 м2

ЭКСПЛИКАЦИЯ ПОМЕЩЕНИЙ

Этаж	Номера квартир	Количество комнат в квартире	Общая площадь квартир (с учетом балконов, лоджий, веранд и террас), м2	Площадь квартир (без учета балконов, лоджий, веранд и террас), м2
1 этаж	1	1	39,99	39,99
	2	1	39,99	39,99
	3	1	39,99	39,99
	4	1	39,99	39,99
	5	1	39,99	39,99
	6	1	39,99	39,99
	7	1	39,99	39,99
	8	1	39,99	39,99
	9	1	39,99	39,99
	10	1	39,99	39,99
	11	1	39,99	39,99
	12	1	39,99	39,99
	13	1	39,99	39,99
	14	1	39,99	39,99
	15	1	39,99	39,99
	16	1	39,99	39,99
	17	1	39,99	39,99
	18	1	39,99	39,99
	19	1	39,99	39,99
	20	1	39,99	39,99
	21	1	39,99	39,99
	22	1	39,99	39,99
	23	1	39,99	39,99
	24	1	39,99	39,99
	25	1	39,99	39,99
	26	1	39,99	39,99
	27	1	39,99	39,99
	28	1	39,99	39,99
	29	1	39,99	39,99
	30	1	39,99	39,99
	31	1	39,99	39,99
	32	1	39,99	39,99
	33	1	39,99	39,99
	34	1	39,99	39,99
	35	1	39,99	39,99
	36	1	39,99	39,99
	37	1	39,99	39,99
	38	1	39,99	39,99
	39	1	39,99	39,99
	40	1	39,99	39,99
	41	1	39,99	39,99
	42	1	39,99	39,99
	43	1	39,99	39,99
	44	1	39,99	39,99
	45	1	39,99	39,99
	46	1	39,99	39,99
	47	1	39,99	39,99
	48	1	39,99	39,99
	49	1	39,99	39,99
	50	1	39,99	39,99
	51	1	39,99	39,99
	52	1	39,99	39,99
	53	1	39,99	39,99
	54	1	39,99	39,99
	55	1	39,99	39,99
	56	1	39,99	39,99
	57	1	39,99	39,99
	58	1	39,99	39,99
	59	1	39,99	39,99
	60	1	39,99	39,99
	61	1	39,99	39,99
	62	1	39,99	39,99
	63	1	39,99	39,99
	64	1	39,99	39,99
	65	1	39,99	39,99
	66	1	39,99	39,99
	67	1	39,99	39,99
	68	1	39,99	39,99
	69	1	39,99	39,99
	70	1	39,99	39,99
	71	1	39,99	39,99
	72	1	39,99	39,99
	73	1	39,99	39,99
	74	1	39,99	39,99
	75	1	39,99	39,99
	76	1	39,99	39,99
	77	1	39,99	39,99
	78	1	39,99	39,99
	79	1	39,99	39,99
	80	1	39,99	39,99
	81	1	39,99	39,99
	82	1	39,99	39,99
	83	1	39,99	39,99
	84	1	39,99	39,99
	85	1	39,99	39,99
	86	1	39,99	39,99
	87	1	39,99	39,99
	88	1	39,99	39,99
	89	1	39,99	39,99
	90	1	39,99	39,99
	91	1	39,99	39,99
	92	1	39,99	39,99
	93	1	39,99	39,99
	94	1	39,99	39,99
	95	1	39,99	39,99
	96	1	39,99	39,99
	97	1	39,99	39,99
	98	1	39,99	39,99
	99	1	39,99	39,99
	100	1	39,99	39,99
	101	1	39,99	39,99
	102	1	39,99	39,99
	103	1	39,99	39,99
	104	1	39,99	39,99
	105	1	39,99	39,99
	106	1	39,99	39,99
	107	1	39,99	39,99
	108	1	39,99	39,99
	109	1	39,99	39,99
	110	1	39,99	39,99
	111	1	39,99	39,99
	112	1	39,99	39,99
	113	1	39,99	39,99
	114	1	39,99	39,99
	115	1	39,99	39,99
	116	1	39,99	39,99
	117	1	39,99	39,99
	118	1	39,99	39,99
	119	1	39,99	39,99
	120	1	39,99	39,99
	121	1	39,99	39,99
	122	1	39,99	39,99
	123	1	39,99	39,99
	124	1	39,99	39,99
	125	1	39,99	39,99
	126	1	39,99	39,99
	127	1	39,99	39,99
	128	1	39,99	39,99
	129	1	39,99	39,99
	130	1	39,99	39,99
	131	1	39,99	39,99
	132	1	39,99	39,99
	133	1	39,99	39,99
	134	1	39,99	39,99
	135	1	39,99	39,99
	136	1	39,99	39,99
	137	1	39,99	39,99
	138	1	39,99	39,99
	139	1	39,99	39,99
	140	1	39,99	39,99
	141	1	39,99	39,99
	142	1	39,99	39,99
	143	1	39,99	39,99
	144	1	39,99	39,99
	145	1	39,99	39,99
	146	1	39,99	39,99
	147	1	39,99	39,99
	148	1	39,99	39,99
	149	1	39,99	39,99
	150	1	39,99	39,99
	151	1	39,99	39,99
	152	1	39,99	39,99
	153	1	39,99	39,99
	154	1	39,99	39,99
	155	1	39,99	39,99
	156	1	39,99	39,99
	157	1	39,99	39,99
	158	1	39,99	39,99
	159	1	39,99	39,99
	160	1	39,99	39,99
	161	1	39,99	39,99
	162	1	39,99	39,99
	163	1	39,99	39,99
	164	1	39,99	39,99
	165	1	39,99	39,99
	166	1	39,99	39,99
	167	1	39,99	39,99
	168	1	39,99	39,99
	169	1	39,99	39,99
	170	1	39,99	39,99
	171	1	39,99	39,99
	172	1	39,99	39,99
	173	1	39,99	39,99
	174	1	39,99	39,99
	175	1	39,99	39,99
	176	1	39,99	39,99
	177	1	39,99	39,99
	178	1	39,99	39,99
	179	1	39,99	39,99
	180	1	39,99	39,99
	181	1	39,99	39,99
	182	1	39,99	39,99
	183	1	39,99	39,99
	184	1	39,99	39,99
	185	1	39,99	39,99
	186	1	39,99	39,99
	187	1	39,99	39,99
	188	1	39,99	39,99
	189	1	39,99	39,99
	190	1	39,99	39,99
	191	1	39,99	39,99
	192	1	39,99	39,99
	193	1	39,99	39,99
	194	1	39,99	39,99
	195	1	39,99	39,99
	196	1	39,99	39,99
	197	1	39,99	39,99
	198	1	39,99	39,99
	199	1	39,99	39,99
	200	1	39,99	39,99
	201	1	39,99	39,99
	202	1	39,99	39,99
	203	1	39,99	39,99
	204	1	39,99	39,99
	205	1	39,99	39,99
	206	1	39,99	39,99
	207	1	39,99	39,99
	208	1	39,99	39,99
	209	1	39,99	39,99
	210	1	39,99	39,99
	211	1	39,99	39,99
	212	1	39,99	39,99
	213	1	39,99	39,99
	214	1	39,99	39,99
	215	1	39,99	39,99
	216	1	39,99	39,99
	217	1	39,99	39,99
	218	1	39,99	39,99
	219	1	39,99	39,99
	220	1	39,99	39,99
	221	1	39,99	39,99
	222	1	39,99	39,99
	223	1	39,99	39,99
	224	1	39,99	39,99
	225	1	39,99	39,99
	226	1	39,99	39,99
	227	1	39,99	39,99
	228	1	39,99	39,99
	229	1	39,99	39,99
	230	1	39,99	39,99
	231	1	39,99	39,99
	232	1	39,99	39,99
	233	1	39,99	39,99
	234	1	39,99	39,99
	235	1	39,99	39,99
	236	1	39,99	39,99

ОБЩИЕ ДАННЫЕ

ОБЪЕКТЫ КАПИТАЛЬНОГО СТРОИТЕЛЬСТВА

ДОМ №2

ОБЩИЙ ВИД ГЕНПЛАНА

ДОКУМЕНТАЦИЯ ПО ПЛАНИРОВКЕ ТЕРРИТОРИИ

ЭКСПЛИКАЦИЯ ПОМЕЩЕНИЙ

ОБЪЕМНО-ПЛАНИРОВОЧНЫЕ ПОКАЗАТЕЛИ

ОБЩИЕ ДАННЫЕ

ГЕНЕРАЛЬНЫЙ ПЛАН

Условные обозначения	
Граница земельного участка	
-3.30	Отметка планировочная проектная
Граница зоны действия публичного сервитута	
Границы зон с особыми условиями использования территории	
Красные линии	
Направление стока дождевых вод	
Проектируемое здание, сооружение	
Проектируемое здание, сооружение, входящее в состав 1 этапа строительства	
Проектируемое здание, сооружение, входящее в состав 2 этапа строительства	
Проектируемое здание, сооружение, входящее в состав 3 этапа строительства	
Существующие здания, сооружения, сохраняемые при реконструкции	
Существующие здания, сооружения, подлежащие сносу

ЭЛЕКТРОСНАБЖЕНИЕ

ОБЩИЕ ДАННЫЕ ПО ЭЛЕКТРООБОРУДОВАНИЮ И ЭЛЕКТРОСНАБЖЕНИЮ

Граница земельного участка	
Контур проектируемого здания	
Ось симметрии	-.-.-
Линия разграничения сетей 0,4 кВ: ВЛ-0,4 кВ / КЛ-0,4 кВ	
Линия разграничения сетей 0,4 кВ: ВЛ-0,4 кВ / КЛ-0,4 кВ	
Линия разграничения сетей 0,4 кВ: ВЛ-0,4 кВ / КЛ-0,4 кВ	
Линия разграничения сетей 0,4 кВ: ВЛ-0,4 кВ / КЛ-0,4 кВ	
Опора ВЛ-0,4 кВ	
Опора ВЛ-0,4 кВ с ответвлением	
Опора ВЛ-0,4 кВ с ответвлением и анкерным креплением	
Проектируемая ТП 10/0,4 кВ	
Проектируемая ТП 10/0,4 кВ с трансформаторами мощностью 2 х 1000 кВА	
Проектируемая ТП 10/0,4 кВ с трансформаторами мощностью 2 х 630 кВА	
Проектируемая ТП 10/0,4 кВ с трансформаторами мощностью 2 х 400 кВА	
Проектируемая ТП 10/0,4 кВ с трансформаторами мощностью 2 х 250 кВА	
Проектируемая ТП 10/0,4 кВ с трансформаторами мощностью 2 х 160 кВА	
Проектируемая ТП 10/0,4 кВ с трансформаторами мощностью 2 х 100 кВА	
Проектируемая ТП 10/0,4 кВ с трансформаторами мощностью 2 х 63 кВА	
Проектируемая ТП 10/0,4 кВ с трансформаторами мощностью 2 х 40 кВА	
Проектируемая ТП 10/0,4 кВ с трансформаторами мощностью 2 х 25 кВА	
Проектируемая ТП 10/0,4 кВ с трансформаторами мощностью 2 х 16 кВА	
Проектируемая ТП 10/0,4 кВ с трансформаторами мощностью 2 х 10 кВА	
Проектируемая ТП 10/0,4 кВ с трансформаторами мощностью 2 х 6,3 кВА	
Проектируемая ТП 10/0,4 кВ с трансформаторами мощностью 2 х 4 кВА	
Проектируемая ТП 10/0,4 кВ с трансформаторами мощностью 2 х 2,5 кВА	
Проектируемая ТП 10/0,4 кВ с трансформаторами мощностью 2 х 1,6 кВА	
Проектируемая ТП 10/0,4 кВ с трансформаторами мощностью 2 х 1 кВА	
Проектируемая ТП 10/0,4 кВ с трансформаторами мощностью 2 х 0,63 кВА	
Проектируемая ТП 10/0,4 кВ с трансформаторами мощностью 2 х 0,4 кВА	
Проектируемая ТП 10/0,4 кВ с трансформаторами мощностью 2 х 0,25 кВА	
Проектируемая ТП 10/0,4 кВ с трансформаторами мощностью 2 х 0,16 кВА	
Проектируемая ТП 10/0,4 кВ с трансформаторами мощностью 2 х 0,1 кВА	
Проектируемая ТП 10/0,4 кВ с трансформаторами мощностью 2 х 0,063 кВА	
Проектируемая ТП 10/0,4 кВ с трансформаторами мощностью 2 х 0,04 кВА	
Проектируемая ТП 10/0,4 кВ с трансформаторами мощностью 2 х 0,025 кВА	
Проектируемая ТП 10/0,4 кВ с трансформаторами мощностью 2 х 0,016 кВА	
Проектируемая ТП 10/0,4 кВ с трансформаторами мощностью 2 х 0,01 кВА	
Проектируемая ТП 10/0,4 кВ с трансформаторами мощностью 2 х 0,004 кВА	
Проектируемая ТП 10/0,4 кВ с трансформаторами мощностью 2 х 0,002 кВА	
Проектируемая ТП 10/0,4 кВ с трансформаторами мощностью 2 х 0,001 кВА	
Проектируемая ТП 10/0,4 кВ с трансформаторами мощностью 2 х 0,0004 кВА	
Проектируемая ТП 10/0,4 кВ с трансформаторами мощностью 2 х 0,0002 кВА	
Проектируемая ТП 10/0,4 кВ с трансформаторами мощностью 2 х 0,0001 кВА	
Проектируемая ТП 10/0,4 кВ с трансформаторами мощностью 2 х 0,00004 кВА	
Проектируемая ТП 10/0,4 кВ с трансформаторами мощностью 2 х 0,00002 кВА	
Проектируемая ТП 10/0,4 кВ с трансформаторами мощностью 2 х 0,00001 кВА	
Проектируемая ТП 10/0,4 кВ с трансформаторами мощностью 2 х 0,000004 кВА	
Проектируемая ТП 10/0,4 кВ с трансформаторами мощностью 2 х 0,000002 кВА	
Проектируемая ТП 10/0,4 кВ с трансформаторами мощностью 2 х 0,000001 кВА	
Проектируемая ТП 10/0,4 кВ с трансформаторами мощностью 2 х 0,0000004 кВА	
Проектируемая ТП 10/0,4 кВ с трансформаторами мощностью 2 х 0,0000002 кВА	
Проектируемая ТП 10/0,4 кВ с трансформаторами мощностью 2 х 0,0000001 кВА	
Проектируемая ТП 10/0,4 кВ с трансформаторами мощностью 2 х 0,00000004 кВА	
Проектируемая ТП 10/0,4 кВ с трансформаторами мощностью 2 х 0,00000002 кВА	
Проектируемая ТП 10/0,4 кВ с трансформаторами мощностью 2 х 0,00000001 кВА	
Проектируемая ТП 10/0,4 кВ с трансформаторами мощностью 2 х 0,000000004 кВА	
Проектируемая ТП 10/0,4 кВ с трансформаторами мощностью 2 х 0,000000002 кВА	
Проектируемая ТП 10/0,4 кВ с трансформаторами мощностью 2 х 0,000000001 кВА	
Проектируемая ТП 10/0,4 кВ с трансформаторами мощностью 2 х 0,0000000004 кВА	
Проектируемая ТП 10/0,4 кВ с трансформаторами мощностью 2 х 0,0000000002 кВА	
Проектируемая ТП 10/0,4 кВ с трансформаторами мощностью 2 х 0,0000000001 кВА	
Проектируемая ТП 10/0,4 кВ с трансформаторами мощностью 2 х 0,00000000004 кВА	
Проектируемая ТП 10/0,4 кВ с трансформаторами мощностью 2 х 0,00000000002 кВА	
Проектируемая ТП 10/0,4 кВ с трансформаторами мощностью 2 х 0,00000000001 кВА	
Проектируемая ТП 10/0,4 кВ с трансформаторами мощностью 2 х 0,000000000004 кВА	
Проектируемая ТП 10/0,4 кВ с трансформаторами мощностью 2 х 0,000000000002 кВА	
Проектируемая ТП 10/0,4 кВ с трансформаторами мощностью 2 х 0,000000000001 кВА	
Проектируемая ТП 10/0,4 кВ с трансформаторами мощностью 2 х 0,0000000000004 кВА	
Проектируемая ТП 10/0,4 кВ с трансформаторами мощностью 2 х 0,0000000000002 кВА	
Проектируемая ТП 10/0,4 кВ с трансформаторами мощностью 2 х 0,0000000000001 кВА	
Проектируемая ТП 10/0,4 кВ с трансформаторами мощностью 2 х 0,00000000000004 кВА	
Проектируемая ТП 10/0,4 кВ с трансформаторами мощностью 2 х 0,00000000000002 кВА	
Проектируемая ТП 10/0,4 кВ с трансформаторами мощностью 2 х 0,00000000000001 кВА	
Проектируемая ТП 10/0,4 кВ с трансформаторами мощностью 2 х 0,000000000000004 кВА	
Проектируемая ТП 10/0,4 кВ с трансформаторами мощностью 2 х 0,000000000000002 кВА	
Проектируемая ТП 10/0,4 кВ с трансформаторами мощностью 2 х 0,000000000000001 кВА	
Проектируемая ТП 10/0,4 кВ с трансформаторами мощностью 2 х 0,0000000000000004 кВА	
Проектируемая ТП 10/0,4 кВ с трансформаторами мощностью 2 х 0,0000000000000002 кВА	
Проектируемая ТП 10/0,4 кВ с трансформаторами мощностью 2 х 0,0000000000000001 кВА	
Проектируемая ТП 10/0,4 кВ с трансформаторами мощностью 2 х 0,00000000000000004 кВА	
Проектируемая ТП 10/0,4 кВ с трансформаторами мощностью 2 х 0,00000000000000002 кВА	
Проектируемая ТП 10/0,4 кВ с трансформаторами мощностью 2 х 0,00000000000000001 кВА	
Проектируемая ТП 10/0,4 кВ с трансформаторами мощностью 2 х 0,000000000000000004 кВА	
Проектируемая ТП 10/0,4 кВ с трансформаторами мощностью 2 х 0,000000000000000002 кВА	
Проектируемая ТП 10/0,4 кВ с трансформаторами мощностью 2 х 0,000000000000000001 кВА	
Проектируемая ТП 10/0,4 кВ с трансформаторами мощностью 2 х 0,0000000000000000004 кВА	
Проектируемая ТП 10/0,4 кВ с трансформаторами мощностью 2 х 0,0000000000000000002 кВА	
Проектируемая ТП 10/0,4 кВ с трансформаторами мощностью 2 х 0,0000000000000000001 кВА	
Проектируемая ТП 10/0,4 кВ с трансформаторами мощностью 2 х 0,00000000000000000004 кВА	
Проектируемая ТП 10/0,4 кВ с трансформаторами мощностью 2 х 0,00000000000000000002 кВА	
Проектируемая ТП 10/0,4 кВ с трансформаторами мощностью 2 х 0,00000000000000000001 кВА	
Проектируемая ТП 10/0,4 кВ с трансформаторами мощностью 2 х 0,000000000000000000004 кВА	
Проектируемая ТП 10/0,4 кВ с трансформаторами мощностью 2 х 0,000000000000000000002 кВА	
Проектируемая ТП 10/0,4 кВ с трансформаторами мощностью 2 х 0,000000000000000000001 кВА	
Проектируемая ТП 10/0,4 кВ с трансформаторами мощностью 2 х 0,0000000000000000000004 кВА	
Проектируемая ТП 10/0,4 кВ с трансформаторами мощностью 2 х 0,0000000000000000000002 кВА	
Проектируемая ТП 10/0,4 кВ с трансформаторами мощностью 2 х 0,0000000000000000000001 кВА	
Проектируемая ТП 10/0,4 кВ с трансформаторами мощностью 2 х 0,00000000000000000000004 кВА	
Проектируемая ТП 10/0,4 кВ с трансформаторами мощностью 2 х 0,00000000000000000000002 кВА	
Проектируемая ТП 10/0,4 кВ с трансформаторами мощностью 2 х 0,00000000000000000000001 кВА	
Проектируемая ТП 10/0,4 кВ с трансформаторами мощностью 2 х 0,000000000000000000000004 кВА	
Проектируемая ТП 10/0,4 кВ с трансформаторами мощностью 2 х 0,000000000000000000000002 кВА	
Проектируемая ТП 10/0,4 кВ с трансформаторами мощностью 2 х 0,000000000000000000000001 кВА	
Проектируемая ТП 10/0,4 кВ с трансформаторами мощностью 2 х 0,0000000000000000000000004 кВА	
Проектируемая ТП 10/0,4 кВ с трансформаторами мощностью 2 х 0,0000000000000000000000002 кВА	
Проектируемая ТП 10/0,4 кВ с трансформаторами мощностью 2 х 0,0000000000000000000000001 кВА	
Проектируемая ТП 10/0,4 кВ с трансформаторами мощностью 2 х 0,00000000000000000000000004 кВА	
Проектируемая ТП 10/0,4 кВ с трансформаторами мощностью 2 х 0,00000000000000000000000002 кВА	
Проектируемая ТП 10/0,4 кВ с трансформаторами мощностью 2 х 0,00000000000000000000000001 кВА	
Проектируемая ТП 10/0,4 кВ с трансформаторами мощностью 2 х 0,000000000000000000000000004 кВА	
Проектируемая ТП 10/0,4 кВ с трансформаторами мощностью 2 х 0,000000000000000000000000002 кВА	
Проектируемая ТП 10/0,4 кВ с трансформаторами мощностью 2 х 0,000000000000000000000000001 кВА	
Проектируемая ТП 10/0,4 кВ с трансформаторами мощностью 2 х 0,0000000000000000000000000004 кВА	
Проектируемая ТП 10/0,4 кВ с трансформаторами мощностью 2 х 0,0000000000000000000000000002 кВА	
Проектируемая ТП 10/0,4 кВ с трансформаторами мощностью 2 х 0,0000000000000000000000000001 кВА	
Проектируемая ТП 10/0,4 кВ с трансформаторами мощностью 2 х 0,00000000000000000000000000004 кВА	
Проектируемая ТП 10/0,4 кВ с трансформаторами мощностью 2 х 0,00000000000000000000000000002 кВА	
Проектируемая ТП 10/0,4 кВ с трансформаторами мощностью 2 х 0,00000000000000000000000000001 кВА	
Проектируемая ТП 10/0,4 кВ с трансформаторами мощностью 2 х 0,000000000000000000000000000004 кВА	
Проектируемая ТП 10/0,4 кВ с трансформаторами мощностью 2 х 0,000000000000000000000000000002 кВА	
Проектируемая ТП 10/0,4 кВ с трансформаторами мощностью 2 х 0,000000000000000000000000000001 кВА	
Проектируемая ТП 10/0,4 кВ с трансформаторами мощностью 2 х 0,0000000000000000000000000000004 кВА	
Проектируемая ТП 10/0,4 кВ с трансформаторами мощностью 2 х 0,0000000000000000000000000000002 кВА	
Проектируемая ТП 10/0,4 кВ с трансформаторами мощностью 2 х 0,0000000000000000000000000000001 кВА	
Проектируемая ТП 10/0,4 кВ с трансформаторами мощностью 2 х 0,00000000000000000000000000000004 кВА	
Проектируемая ТП 10/0,4 кВ с трансформаторами мощностью 2 х 0,00000000000000000000000000000002 кВА	
Проектируемая ТП 10/0,4 кВ с трансформаторами мощностью 2 х 0,00000000000000000000000000000001 кВА	
Проектируемая ТП 10/0,4 кВ с трансформаторами мощностью 2 х 0,000000000000000000000000000000004 кВА	
Проектируемая ТП 10/0,4 кВ с трансформаторами мощностью 2 х 0,000000000000000000000000000000002 кВА	
Проектируемая ТП 10/0,4 кВ с трансформаторами мощностью 2 х 0,000000000000000000000000000000001 кВА	
Проектируемая ТП 10/0,4 кВ с трансформаторами мощностью 2 х 0,0000000000000000000000000000000004 кВА	
Проектируемая ТП 10/0,4 кВ с трансформаторами мощностью 2 х 0,0000000000000000000000000000000002 кВА	
Проектируемая ТП 10/0,4 кВ с трансформаторами мощностью 2 х 0,0000000000000000000000000000000001 кВА	
Проектируемая ТП 10/0,4 кВ с трансформаторами мощностью 2 х 0,00000000000000000000000000000000004 кВА	
Проектируемая ТП 10/0,4 кВ с трансформаторами мощностью 2 х 0,00000000000000000000000000000000002 кВА	
Проектируемая ТП 10/0,4 кВ с трансформаторами мощностью 2 х 0,00000000000000000000000000000000001 кВА	
Проектируемая ТП 10/0,4 кВ с трансформаторами мощностью 2 х 0,000000000000000000000000000000000004 кВА	
Проектируемая ТП 10/0,4 кВ с трансформаторами мощностью 2 х 0,000000000000000000000000000000000002 кВА	
Проектируемая ТП 10/0,4 кВ с трансформаторами мощностью 2 х 0,000000000000000000000000000000000001 кВА	
Проектируемая ТП 10/0,4 кВ с трансформаторами мощностью 2 х 0,0000000000000000000000000000000000004 кВА	
Проектируемая ТП 10/0,4 кВ с трансформаторами мощностью 2 х 0,0000000000000000000000000000000000002 кВА	
Проектируемая ТП 10/0,4 кВ с трансформаторами мощностью 2 х 0,0000000000000000000000000000000000001 кВА	
Проектируемая ТП 10/0,4 кВ с трансформаторами мощностью 2 х 0,00000000000000000000000000000000000004 кВА	
Проектируемая ТП 10/0,4 кВ с трансформаторами мощностью 2 х 0,00000000000000000000000000000000000002 кВА	
Проектируемая ТП 10/0,4 кВ с трансформаторами мощностью 2 х 0,00000000000000000000000000000000000001 кВА	
Проектируемая ТП 10/0,4 кВ с трансформаторами мощностью 2 х 0,000000000000000000000000000000000000004 кВА	
Проектируемая ТП 10/0,4 кВ с трансформаторами мощностью 2 х 0,000000000000000000000000000000000000002 кВА	
Проектируемая ТП 10/0,4 кВ с трансформаторами мощностью 2 х 0,000000000000000000000000000000000000001 кВА	
Проектируемая ТП 10/0,4 кВ с трансформаторами мощностью 2 х 0,0000000000000000000000000000000000000004 кВА	
Проектируемая ТП 10/0,4 кВ с трансформаторами мощностью 2 х 0,0000000000000000000000000000000000000002 кВА	
Проектируемая ТП 10/0,4 кВ с трансформаторами мощностью 2 х 0,0000000000000000000000000000000000000001 кВА	
Проектируемая ТП 10/0,4 кВ с трансформаторами мощностью 2 х 0,00000000000000000000000000000000000000004 кВА	
Проектируемая ТП 10/0,4 кВ с трансформаторами мощностью 2 х 0,00000000000000000000000000000000000000002 кВА	
Проектируемая ТП 10/0,4 кВ с трансформаторами мощностью 2 х 0,00000000000000000000000000000000000000001 кВА	
Проектируемая ТП 10/0,4 кВ с трансформаторами мощностью 2 х 0,000000000000000000000000000000000000000004 кВА	
Проектируемая ТП 10/0,4 кВ с трансформаторами мощностью 2 х 0,000000000000000000000000000000000000000002 кВА	
Проектируемая ТП 10/0,4 кВ с трансформаторами мощностью 2 х 0,000000000000000000000000000000000000000001 кВА	
Проектируемая ТП 10/0,4 кВ с трансформаторами мощностью 2 х 0,0000000000000000000000000000000000000000004 кВА	
Проектируемая ТП 10/0,4 кВ с трансформаторами мощностью 2 х 0,0000000000000000000000000000000000000000002 кВА	
Проектируемая ТП 10/0,4 кВ с трансформаторами мощностью 2 х 0,0000000000000000000000000000000000000000001 кВА	
Проектируемая ТП 10/0,4 кВ с трансформаторами мощностью 2 х 0,00000000000000000000000000000000000000000004 кВА	
Проектируемая ТП 10/0,4 кВ с трансформаторами мощностью 2 х 0,00000000000000000000000000000000000000000002 кВА	
Проектируемая ТП 10/0,4 кВ с трансформаторами мощностью 2 х 0,00000000000000000000000000000000000000000001 кВА	
Проектируемая ТП 10/0,4 кВ с трансформаторами мощностью 2 х 0,000000000000000000000000000000000000000000004 кВА	
Проектируемая ТП 10/0,4 кВ с трансформаторами мощностью 2 х 0,000000000000000000000000000000000000000000002 кВА	
Проектируемая ТП 10/0,4 кВ с трансформаторами мощностью 2 х 0,000000000000000000000000000000000000000000001 кВА	
Проектируемая ТП 10/0,4 кВ с трансформаторами мощностью 2 х 0,0000000000000000000000000000000000000000000004 кВА	
Проектируемая ТП 10/0,4 кВ с трансформаторами мощностью 2 х 0,0000000000000000000000000000000000000000000002 кВА	
Проектируемая ТП 10/0,4 кВ с трансформаторами мощностью 2 х 0,0000000000000000000000000000000000000000000001 кВА	
Проектируемая ТП 10/0,4 кВ с трансформаторами мощностью 2 х 0,00000000000000000000000000000000000000000000004 кВА	
Проектируемая ТП 10/0,4 кВ с трансформаторами мощностью 2 х 0,00000000000000000000000000000000000000000000002 кВА	
Проектируемая ТП 10/0,4 кВ с трансформаторами мощностью 2 х 0,00000000000000000000000000000000000000000000001 кВА	
Проектируемая ТП 10/0,4 кВ с трансформаторами мощностью 2 х 0,000000000000000000000000000000000000000000000004 кВА	
Проектируемая ТП 10/0,4 кВ с трансформаторами мощностью 2 х 0,000000000000000000000000000000000000000000000002 кВА	
Проектируемая ТП 10/0,4 кВ с трансформаторами мощностью 2 х 0,000000000000000000000000000000000000000000000001 кВА	
Проектируемая ТП 10/0,4 кВ с трансформаторами мощностью 2 х 0,0000000000000000000000000000000000000000000000004 кВА	
Проектируемая ТП 10/0,4 кВ с трансформаторами мощностью 2 х 0,0000000000000000000000000000000000000000000000002 кВА	
Проектируемая ТП 10/0,4 кВ с трансформаторами мощностью 2 х 0,0000000000000000000000000000000000000000000000001 кВА	
Проектируемая ТП 10/0,4 кВ с трансформаторами мощностью 2 х 0,00000000000000000000000000000000000000000000000004 кВА	
Проектируемая ТП 10/0,4 кВ с трансформаторами мощностью 2 х 0,00000000000000000000000000000000000000000000000002 кВА	
Проектируемая ТП 10/0,4 кВ с трансформаторами мощностью 2 х 0,00000000000000000000000000000000000000000000000001 кВА	
Проектируемая ТП 10/0,4 кВ с трансформаторами мощностью 2 х 0,000000000000000000000000000000000000000000000000004 кВА	
Проектируемая ТП 10/0,4 кВ с трансформаторами мощностью 2 х 0,000000000000000000000000000000000000000000000000002 кВА	
Проектируемая ТП 10/0,4 кВ с трансформаторами мощностью 2 х 0,000000000000000000000000000000000000000000000000001 кВА	
Проектируемая ТП 10/0,4 кВ с трансформаторами мощностью 2 х 0,0000000000000000000000000000000000000000000000000004 кВА	
Проектируемая ТП 10/0,4 кВ с трансформаторами мощностью 2 х 0,0000000000000000000000000000000000000000000000000002 кВА	
Проектируемая ТП 10/0,4 кВ с трансформаторами мощностью 2 х 0,0000000000000000000000000000000000000000000000000001 кВА	
Проектируемая ТП 10/0,4 кВ с трансформаторами мощностью 2 х 0,00000000000000000000000000000000000000000000000000004 кВА	
Проектируемая ТП 10/0,4 кВ с трансформаторами мощностью 2 х 0,00000000000000000000000000000000000000000000000000002 кВА	
Проектируемая ТП 10/0,4 кВ с трансформаторами мощностью 2 х 0,00000000000000000000000000000000000000000000000000001 кВА	
Проектируемая ТП 10/0,4 кВ с трансформаторами мощностью 2 х 0,000000000000000000000000000000000000000000000000000004 кВА	
Проектируемая ТП 10/0,4 кВ с трансформаторами мощностью 2 х 0,000000000000000000000000000000000000000000000000000002 кВА	
Проектируемая ТП 10/0,4 кВ с трансформаторами мощностью 2 х 0,000000000000000000000000000000000000000000000000000001 кВА	
Проектируемая ТП 10/0,4 кВ с трансформаторами мощностью 2 х 0,0000000000000000000000000000000000000000000000000000004 кВА	
Проектируемая ТП 10/0,4 кВ с трансформаторами мощностью 2 х 0,0000000000000000000000000000000000000000000000000000002 кВА	
Проектируемая ТП 10/0,4 кВ с трансформаторами мощностью 2 х 0,0000000000000000000000000000000000000000000000000000001 кВА	
Проектируемая ТП 10/0,4 кВ с трансформаторами мощностью 2 х 0,00000000000000000000000000000000000000000000000000000004 кВА	
Проектируемая ТП 10/0,4 кВ с трансформаторами мощностью 2 х 0,00000000000000000000000000000000000000000000000000000002 кВА	
Проектируемая ТП 10/0,4 кВ с трансформаторами мощностью 2 х 0,00000000000000000000000000000000000000000000000000000001 кВА	
Проектируемая ТП 10/0,4 кВ с трансформаторами мощностью 2 х 0,000000000000000000000000000000000000000000000000000000004 кВА	
Проектируемая ТП 10/0,4 кВ с трансформаторами мощностью 2 х 0,000000000000000000000000000000000000000000000000000000002 кВА	
Проектируемая ТП 10/0,4 кВ с трансформаторами мощностью 2 х 0,000000000000000000000000000000000000000000000000000000001 кВА	
Проектируемая ТП 10/0,4 кВ с трансформаторами мощностью 2 х 0,0000000000000000000000000000000000000000000000000000000004 кВА	
Проектируемая ТП 10/0,4 кВ с трансформаторами мощностью 2 х 0,0000000000000000000000000000000000000000000000000000000002 кВА	
Проектируемая ТП 10/0,4 кВ с трансформаторами мощностью 2 х 0,0000000000000000000000000000000000000000000000000000000001 кВА	
Проектируемая ТП 10/0,4 кВ с трансформаторами мощностью 2 х 0,00000000000000000000000000000000000000000000000000000000004 кВА	
Проектируемая ТП 10/0,4 кВ с трансформаторами мощностью 2 х 0,00000000000000000000000000000000000000000000000000000000002 кВА	
Проектируемая ТП 10/0,4 кВ с трансформаторами мощностью 2 х 0,00000000000000000000000000000000000000000000000000000000001 кВА	
Проектируемая ТП 10/0,4 кВ с трансформаторами мощностью 2 х 0,000000000000000000000000000000000000000000000000000000000004 кВА	
Проектируемая ТП 10/0,4 кВ с трансформаторами мощностью 2 х 0,000000000000000000000000000000000000000000000000000000000002 кВА	
Проектируемая ТП 10/0,4 кВ с трансформаторами мощностью 2 х 0,000000000000000000000000000000000000000000000000000000000001 кВА	
Проектируемая ТП 10/0,4 кВ с трансформаторами мощностью 2 х 0,0000000000000000000000000000000000000000000000000000000000004 кВА	
Проектируемая ТП 10/0,4 кВ с трансформаторами мощностью 2 х 0,0000000000000000000000000000000000000000000000000000000000002 кВА	
Проектируемая ТП 10/0,4 кВ с трансформаторами мощностью 2 х 0,0000000000000000000000000000000000000000000000000000000000001 кВА	
Проектируемая ТП 10/0,4 кВ с трансформаторами мощностью 2 х 0,00000000000000000000000000000000000000000000000000000000000004 кВА	
Проектируемая ТП 10/0,4 кВ с трансформаторами мощностью 2 х 0,00000000000000000000000000000000000000000000000000000000000002 кВА	
Проектируемая ТП 10/0,4 кВ с трансформаторами мощностью 2 х 0,00000000000000000000000000000000000000000000000000000000000001 кВА	
Проектируемая ТП 10/0,4 кВ с трансформаторами мощностью 2 х 0,000000000000000000000000000000000000000000000000000000000000004 кВА	
Проектируемая ТП 10/0,4 кВ с трансформаторами мощностью 2 х 0,000000000000000000000000000000000000000000000000000000000000002 кВА	
Проектируемая ТП 10/0,4 кВ с трансформаторами мощностью 2 х 0,000000000000000000000000000000000000000000000000000000000000001 кВА	
Проектируемая ТП 10/0,4 кВ с трансформаторами мощностью 2 х 0,0000000000000000000000000000000000000000000000000000000000000004 кВА	
Проектируемая ТП 10/0,4 кВ с трансформаторами мощностью 2 х 0,0000000000000000000000000000000000000000000000000000000000000002 кВА	
Проектируемая ТП 10/0,4 кВ с трансформаторами мощностью 2 х 0,0000000000000000000000000000000000000000000000000000000000000001 кВА	
Проектируемая ТП 10/0,4 кВ с трансформаторами мощностью 2 х 0,00000000000000000000000000000000000000000000000000000000000000004 кВА	
Проектируемая ТП 10/0,4 кВ с трансформаторами мощностью 2 х 0,00000000000000000000000000000000000000000000000000000000000000002 кВА	
Проектируемая ТП 10/0,4 кВ с трансформаторами мощностью 2 х 0,00000000000000000000000000000000000000000000000000000000000000001 кВА	
Проектируемая ТП 10/0,4 кВ с трансформаторами мощностью 2 х 0,000000000000000000000000000000000000000000000000000000000000000004 кВА	
Проектируемая ТП 10/0,4 кВ с трансформаторами мощностью 2 х 0,000000000000000000000000000000000000000000000000000000000000000002 кВА	
Проектируемая ТП 10/0,4 кВ с трансформаторами мощностью 2 х 0,000000000000000000000000000000000000000000000000000000000000000001 кВА	
Проектируемая ТП 10/0,4 кВ с трансформаторами мощностью 2 х 0,0000000000000000000000000000000000000000000000000000000000000000004 кВА	
Проектируемая ТП 10/0,4 кВ с трансформаторами мощностью 2 х 0,0000000000000000000000000000000000000000000000000000000000000000002 кВА	
Проектируемая ТП 10/0,4 кВ с трансформаторами мощностью 2 х 0,0000000000000000000000000000000000000000000000000000000000000000001 кВА	
Проектируемая ТП 10/0,4 кВ с трансформаторами мощностью 2 х 0,00000000000000000000000000000000000000000000000000000000000000000004 кВА	
Проектируемая ТП 10/0,4 кВ с трансформаторами мощностью 2 х 0,00000000000000000000000000000000000000000000000000000000000000000002 кВА	
Проектируемая ТП 10/0,4 кВ с трансформаторами мощностью 2 х 0,00000000000000000000000000000000000000000000000000000000000000000001 кВА	
Проектируемая ТП 10/0,4 кВ с трансформаторами мощностью 2 х 0,000000000000000000000000000000000000000000000000000000000000000000004 кВА	
Проектируемая ТП 10/0,4 кВ с трансформаторами мощностью 2 х 0,000000000000000000000000000000000000000000000000000000000000000000002 кВА	
Проектируемая ТП 10/0,4 кВ с трансформаторами мощностью 2 х 0,000000000000000000000000000000000000000000000000000000000000000000001 кВА	
Проектируемая ТП 10/0,4 кВ с трансформаторами мощностью 2 х 0,0000000000000000000000000000000000000000000000000000000000000000000004 кВА	
Проектируемая ТП 10/0,4 кВ с трансформаторами мощностью 2 х 0,0000000000000000000000000000000000000000000000000000000000000000000002 кВА	
Проектируемая ТП 10/0,4 кВ с трансформаторами мощностью 2 х 0,0000000000000000000000000000000000000000000000000000000000000000000001 кВА	
Проектируемая ТП 10/0,4 кВ с трансформаторами мощностью 2 х 0,00000000000000000000000000000000000000000000000000000000000000000000004 кВА	
Проектируемая ТП 10/0,4 кВ с трансформаторами мощностью 2 х 0,00000000000000000000000000000000000000000000000000000000000000000000002 кВА	
Проектируемая ТП 10/0,4 кВ с трансформаторами мощностью 2 х 0,00000000000000000000000000000000000000000000000000000000000000000000001 кВА	
Проектируемая ТП 10/0,4 кВ с трансформаторами мощностью 2 х 0,000000000000000000000000000000000000000000000000000000000000000000000004 кВА	
Проектируемая ТП 10/0,4 кВ с трансформаторами мощностью 2 х 0,000000000000000000000000000000000000000000000000000000000000000000000002 кВА	
Проектируемая ТП 10/0,4 кВ с трансформаторами мощностью 2 х 0,000000000000000000000000000000000000000000000000000000000000000000000001 кВА	
Проектируемая ТП 10/0,4 кВ с трансформаторами мощностью 2 х 0,0000000000000000000000000000000000000000000000000000000000000000000000004 кВА	
Проектируемая ТП 10/0,4 кВ с трансформаторами мощностью 2 х 0,0000000000000000000000000000000000000000000000000000000000000000000000002 кВА	
Проектируемая ТП 10/0,4 кВ с трансформаторами мощностью 2 х 0,0000000000000000000000000000000000000000000000000000000000000000000000001 кВА	
Проектируемая ТП 10/0,4 кВ с трансформаторами мощностью 2 х 0,00000000000000000000000000000000000000000000000000000000000000000000000004 кВА	
Проектируемая ТП 10/0,4 кВ с трансформаторами мощностью 2 х 0,00000000000000000000000000000000000000000000000000000000000000000000000002 кВА	
Проектируемая ТП 10/0,4 кВ с трансформаторами мощностью 2 х 0,00000000000000000000000000000000000000000000000000000000000000000000000001 кВА	
Проектируемая ТП 10/0,4 кВ с трансформаторами мощностью 2 х 0,000000000000000000000000000000000000000000000000000000000000000000000000004 кВА	
Проектируемая ТП 10/0,4 кВ с трансформаторами мощностью 2 х 0,000000000000000000000000000000000000000000000000000000000000000000000000002 кВА	
Проектируемая ТП 10/0,4 кВ с трансформаторами мощностью 2 х 0,000000000000000000000000000000000000000000000000000000000000000000000000001 кВА	
Проектируемая ТП 10/0,4 кВ с трансформаторами мощностью 2 х 0,0000000000000000000000000000000000000000000000000000000000000000000000000004 кВА	
Проектируемая ТП 10/0,4 кВ с трансформаторами мощностью 2 х 0,0000000000000000000000000000000000000000000000000000000000000000000000000002 кВА	
Проектируемая ТП 10/0,4 кВ с трансформаторами мощностью 2 х 0,0000000000000000000000000000000000000000000000000000000000000000000000000001 кВА	
Проектируемая ТП 10/0,4 кВ с трансформаторами мощностью 2 х 0,00000000000000000000000000000000000000000000000000000000000000000000000000004 кВА	
Проектируемая ТП 10/0,4 кВ с трансформаторами мощностью 2 х 0,00000000000000000000000000000000000000000000000000000000000000000000000000002 кВА	
Проектируемая ТП 10/0,4 кВ с трансформаторами мощностью 2 х 0,00000000000000000000000000000000000000000000000000000000000000000000000000001 кВА	
Проектируемая ТП 10/0,4 кВ с трансформаторами мощностью 2 х 0,000000000000000000000000000000000000000000000000000000000000000000000000000004 кВА	
Проектируемая ТП 10/0,4 кВ с трансформаторами мощностью 2 х 0,000000000000000000000000000000000000000000000000000000000000000000000000000002 кВА	
Проектируемая ТП 10/0,4 кВ с трансформаторами мощностью 2 х 0,000000000000000000000000000000000000000000000000000000000000000000000000000001 кВА	
Проектируемая ТП 10/0,4 кВ с трансформаторами мощностью 2 х 0,0000000000000000000000000000000000000000000000000000000000000000000000000000004 кВА	
Проектируемая ТП 10/0,4 кВ с трансформаторами мощностью 2 х 0,0000000000000000000000000000000000000000000000000000000000000000000000000000002 кВА	
Проектируемая ТП 10/0,4 кВ с трансформаторами мощностью 2 х 0,0000000000000000000000000000000000000000000000000000000000000000000000000000001 кВА	
Проектируемая ТП 10/0,4 кВ с трансформаторами мощностью 2 х 0,00000000000000000000000000000000000000000000000000000000000000000000000000000004 кВА	
Проектируемая ТП 10/0,4 кВ с трансформаторами мощностью 2 х 0,00000000000000000000000000000000000000000000000000000000000000000000000000000002 кВА	
Проектируемая ТП 10/0,4 кВ с трансформаторами мощностью 2 х 0,00000000000000000000000000000000000000000000000000000000000000000000000000000001 кВА	
Проектируемая ТП 10/0,4 кВ с трансформаторами мощностью 2 х 0,000000000000000000000000000000000000000000000000000000000000000000000000000000004 кВА	
Проектируемая ТП 10/0,4 кВ с трансформаторами мощностью 2 х 0,000000000000000000000000000000000000000000000000000000000000000000000000000000002 кВА	
Проектируемая ТП 10/0,4 кВ с трансформаторами мощностью 2 х 0,000000000000000000000000000000000000000000000000000000000000000000000000000000001 кВА	
Проектируемая ТП 10/0,4 кВ с трансформаторами мощностью 2 х 0,0000000000000000000000000000000000000000000000000000000000000000000000000000000004 кВА	
Проектируемая ТП 10/0,4 кВ с трансформаторами мощностью 2 х 0,0000000000000000000000000000000000000000000000000000000000000000000000000000000002 кВА	
Проектируемая ТП 10/0,4 кВ с трансформаторами мощностью 2 х 0,0000000000000000000000000000000000000000000000000000000000000000000000000000000001 кВА	
Проектируемая ТП 10/0,4 кВ с трансформаторами мощностью 2 х 0,00000000000000000000000000000000000000000000000000000000000000000000000000000000004 кВА	
Проектируемая ТП 10/0,4 кВ с трансформаторами

Ситуационен план

Ситуационен план с обозначение на новопроектираните сгради, съоръжения и елементи на терена

Граница на имота	
Кота терен	-3.30
Сграда	1 ▲
Ограда	
Подземна част на сградата, съоръжението	
Сграда 1 надземна	
Сграда 2 надземна	
Подземна част на сградата, съоръжението	
Временно строителство и складиране на материали	
Временна ограда	
Временна ограда	
Временна ограда

Схема планировочной организации земельного участка

Условные обозначения

Граница земельного участка	
Абсолютная отметка	-3.30
Ось симметрии	
Линия 1 сборки	
Линия 2 сборки	
Направление движения автотранспорта	
Направление движения пешеходов	
Пожарный гидрант	
Колодец канализационный	
Бетонное покрытие	
Асфальтобетонное покрытие	
Газон	
Граница зоны с ограничением 2	
Граница зоны с ограничением 3	
Граница зоны с ограничением 1

ДОМ ОТДЫХА С ОЗДОРОВИТЕЛЬНЫМ КОМПЛЕКСОМ

ГЕНЕРАЛЬНЫЙ ПЛАН

ГЕНЕРАЛЬНЫЙ ПЛАН ЗЕМЕЛЬНОГО УЧАСТКА

ОБЪЕКТ: «ДОМ ОТДЫХА С ОЗДОРОВИТЕЛЬНЫМ КОМПЛЕКСОМ»

ЗЕМЕЛЬНЫЙ УЧАСТОК 1.1 Га, КАДАСТРОВЫЙ НОМЕР УЧАСТКА: 63:09:0302016:1, 8-Я ЗАВОДСКАЯ, 8-Я ЗАВОДСКАЯ, САМАРА, САМАРСКАЯ ОБЛАСТЬ

ЗАКАЗЧИК: ОБЩЕСТВО С ОГРАНИЧЕННОЙ ОТВЕТСТВЕННОСТЬЮ

ДОМ ОТДЫХА С ОЗДОРОВИТЕЛЬНЫМ КОМПЛЕКСОМ, ЗДАНИЯ И СООРУЖЕНИЯ ОБЩЕСТВЕННОГО НАЗНАЧЕНИЯ, ЗДАНИЯ И СООРУЖЕНИЯ ПРОИЗВОДСТВЕННОГО НАЗНАЧЕНИЯ, ЗДАНИЯ И СООРУЖЕНИЯ ВСПОМОГАТЕЛЬНОГО ИСПОЛЬЗОВАНИЯ

ГЕНЕРАЛЬНЫЙ ПЛАН

ГИП	
ГАП	
Н.КОНТР.	
РУКОВ. ГРУППЫ	
ИСПОЛН.	

ГЕНПЛАН	А1	1:500

ДАТА: 06.12.2021

ГЕНЕРАЛЬНЫЙ ПЛАН	
ГЕНПЛАН	
ПЛАНИРОВОЧНАЯ ОРГАНИЗАЦИЯ РЕЛЬЕФА	
ПЛАНИРОВОЧНАЯ ОРГАНИЗАЦИЯ РЕЛЬЕФА. ПРОЕКТНОЕ ПОЛОЖЕНИЕ	
ПРОЕКТИРУЕМЫЕ ГОРИЗОНТАЛИ	
ПРОЕКТИРУЕМЫЕ ГОРИЗОНТАЛИ. ПРОЕКТНОЕ ПОЛОЖЕНИЕ

ДОКУМЕНТАЦИЯ ЗА ПРОЕКТИРАНЕ

ГЕНЕРАЛЕН ПЛАН

ОБЩИНСКИ ПЛАН ЗА ПОДОБРЯВАНЕ НА ГРАДСКАТА СРЕДА

ЗОНА „ЮГОИЗТОЧНА" С ОБЩА ПЛОЩ 63,3 ДА

ЗА ПРОМЕНИ НА ГРАНИЦИТЕ НА УРЕГУЛИРАНИ ПОЗЕМЛЕНИ ИМОТИ, ЗА ПРОМЯНА НА ПРЕДВИДЕНОТО ТРАЙНО ПРЕДНАЗНАЧЕНИЕ НА ТЕРИТОРИИ ОТ ОБЩИНСКА СОБСТВЕНОСТ, ЗА ПРОМЯНА НА ПЛАНОВИТЕ ЗА РЕГУЛАЦИЯ И ЗА ПЛАНОВИТЕ ЗА ЗАСТРОЯВАНЕ

ОБЩИНА ВЕЛИКО ТЪРНОВО

ОБЩИНСКИ ЕКСПЕРТ:

ДИПЛОМИРАН АРХИТЕКТ

ВЕЛИКО ТЪРНОВО

ул. „Стефан Караджа" № 2, ет. 1, тел.: 062/ 62 22 33, 0885 99 99 99

ОБЩИНСКИ ЕКСПЕРТ: арх. Ивелина Христова

ОБЩИНА ВЕЛИКО ТЪРНОВО

ул. „Никола Габровски" № 2, тел.: 062/ 620 620, 0885 99 99 99

ОБЩИНСКИ ЕКСПЕРТ: инж. Ивайло Христов

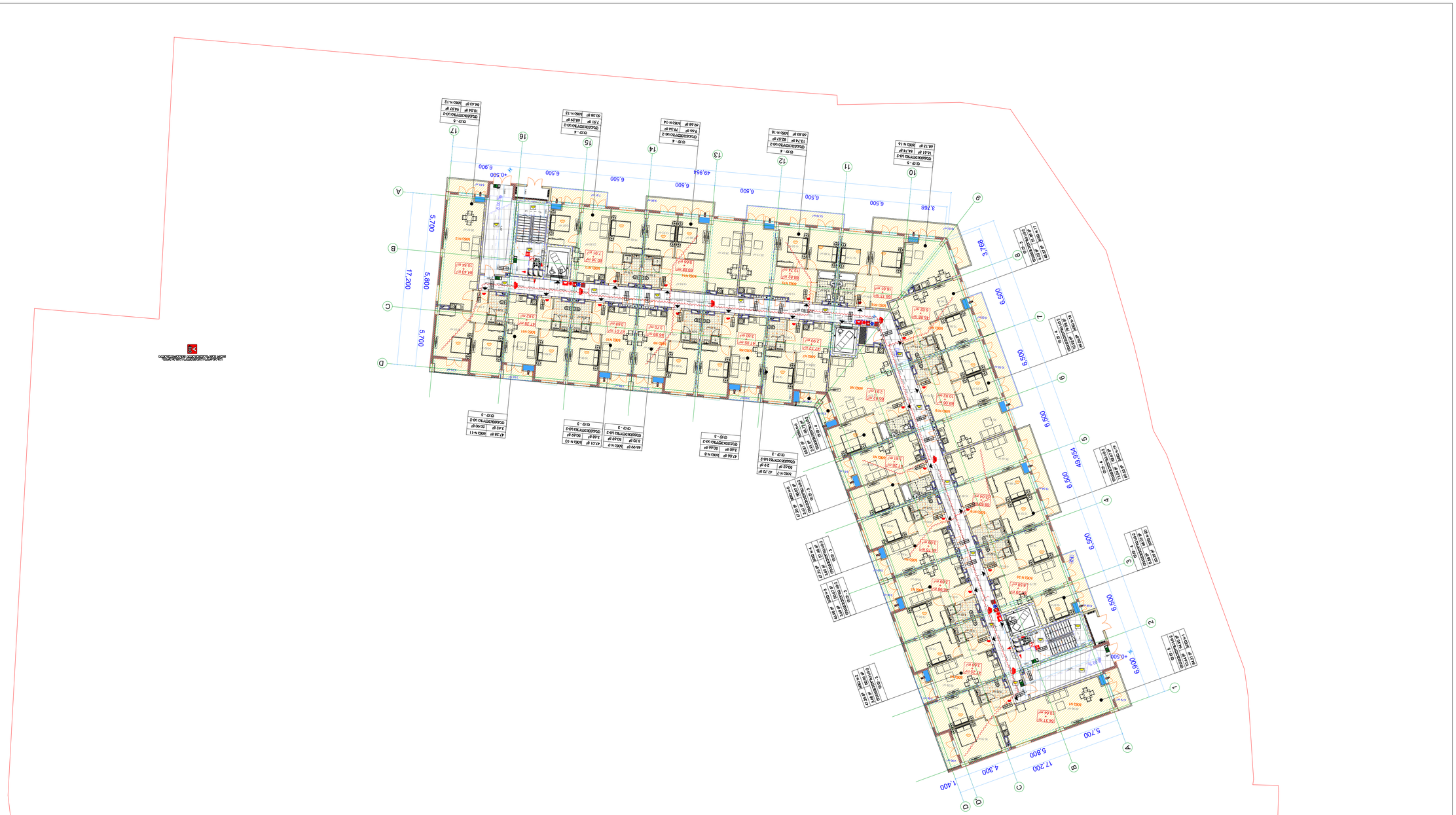

ՀԱՅԱՍՏԱՆԻ ՀԱՆՐԱՊԵՏՈՒԹՅԱՆ

ԿՈՏԱՅՔԻ ՄԱՐԶԻ, ԱԲՈՎՅԱՆ ՀԱՄԱՅՆՔԻ 63 ՀԱՍՑԵԻ ՀԱՍՑԱՅԻՆ ԱՇԽԱՏԱՆՔԱՅԻՆ ՀՈՂԱՄԱՍԻ

ՀՈՂԱՄԱՍԻ ՀԱՏԱԿԱԳԾԱՅԻՆ ՊԼԱՆ

ՀՈՂԱՄԱՍԻ ՀԱՏԱԿԱԳԾԱՅԻՆ ՊԼԱՆ

ՀՈՂԱՄԱՍԻ ՀԱՏԱԿԱԳԾԱՅԻՆ ՊԼԱՆԻ ԱՌԱՆՁՆԱՀԱՏԿՈՒԹՅՈՒՆՆԵՐԸ

ՀՈՂԱՄԱՍԻ ՍԱՀՄԱՆԱԳԾԵՐ	
ԳՈՅՈՒԹՅՈՒՆ ՈՒՆԵՑՈՂ ՇԵՆՔԵՐԻ ԱՆՎԱՆՈՒՄՆԵՐԸ	
ՀՈՂԱՄԱՍԻ ՀԱՍՑԱՅԻՆ ԱՇԽԱՏԱՆՔԱՅԻՆ ՀՈՂԱՄԱՍԻ ՍԱՀՄԱՆԱԳԾԵՐ

ДОКУМЕНТАЦИЯ ЗА ПРОЕКТИРАНЕ

ЗА ОБЩИНСКИ ЖИЛИЩЕН ФОНД

ОБЩИНА ДОБРИЧКА ГРАД ДОБРИЧ, ЖК "ДОБРУДЖА 1", ПЛ. 63

ПЛАН НА ЕТАЖ +4.30 ОТ ОС 6 ДО ОС 9 И ОТ ОС Г ДО ОС Ж

ВЪЗЛОЖИТЕЛ:	ОБЩИНА ДОБРИЧКА
ЗАПОВЕД:	№РД-18-1078/2021
ПРОЕКТАНТ:	арх. Ивайло Ангелов
ОДОБРИЛ:	инж. Ивайло Ангелов
ГЛАВЕН ПРОЕКТАНТ:	арх. Ивайло Ангелов
ОТГОВОРЕН ИЗПЪЛНИТЕЛ:	инж. Ивайло Ангелов
ДАТА:	06.12.2021
ФАЗА:	ТП
ЛИСТ:	1
ЛИСТОВ:	3

ВЪЗЛОЖИТЕЛ: ОБЩИНА ДОБРИЧКА

ЗАПОВЕД: №РД-18-1078/2021

ПРОЕКТАНТ: арх. Ивайло Ангелов

ОДОБРИЛ: инж. Ивайло Ангелов

ГЛАВЕН ПРОЕКТАНТ: арх. Ивайло Ангелов

ОТГОВОРЕН ИЗПЪЛНИТЕЛ: инж. Ивайло Ангелов

ДАТА: 06.12.2021

ФАЗА: ТП

ЛИСТ: 1

ЛИСТОВ: 3

SEAL:

TITLE:

ПЛАН НА ЕТАЖ +4.30 ОТ ОС 6 ДО ОС 9 И ОТ ОС Г ДО ОС Ж

ЖК "ДОБРУДЖА 1", ПЛ. 63

ОБЩИНА ДОБРИЧКА ГРАД ДОБРИЧ

ДОКУМЕНТАЦИЯ ЗА ПРОЕКТИРАНЕ

ЗА ОБЩИНСКИ ЖИЛИЩЕН ФОНД



ГРАНИЦА НА ИМОТА	
ЗАСТРОИТЕЛНА ЛИНИЯ	
ОТСТОЯНИЕ 1 М ОТ ГРАНИЦА НА ИМОТА	
ОТСТОЯНИЕ 2 М ОТ ГРАНИЦА НА ИМОТА	
ОСНОВЕН ВЪЗЕЛ ЗА ОТЧЕТНО-ИЗМЕРВАНЕ	
ВЪЗЕЛ ЗА ОТЧЕТНО-ИЗМЕРВАНЕ	
ПЛЪТНОСТ ЗА ПЕШЕХОДНО ДВИЖЕНИЕ	
ПЛЪТНОСТ ЗА ПЕШЕХОДНО ДВИЖЕНИЕ С ПРЕПЯТСТВИЯ



ساختمان مسکونی ۱۰ واحدی + ۷ پارکینگ

طبقه همکف

مقیاس

تاریخ

06.12.2021

شماره نقشه

A1

تعداد برگ

1 از 3

	طراح
	کنترل
	تایید

SEAL:



ՀԱՅԱՍՏԱՆԻ ՀԱՆՐԱՊԵՏՈՒԹՅԱՆ ՇԻՐԱԿԻ ՄԱՐԶԻ ԳՅՈՒՄՐԻ ՀԱՄԱՅՆՔԱՊԵՏԱՐԱՆԻ ՇԵՆՔԵՐԻ ԿԱՌՈՒՑԱՊԱՏՄԱԿԱՆ ԳՈՐԾԸՆԹԱՑ

ԱՇԽԱՏԱՆՔԱՅԻՆ ՆԱԽԱԳԻԾ

ԱՇԽԱՏԱՆՔԱՅԻՆ ՆԱԽԱԳԻԾ

ՀԱՍԱՐԱԿԱԿԱՆ ՇԵՆՔԵՐԻ ԿԱՌՈՒՑԱՊԱՏՄԱՆ ԳՈՐԾԸՆԹԱՑ ՀԱՄԱՐ ՀՈՂԱՄԱՍԻ ՁԵՌՔԲԵՐՄԱՆ ԵՎ ՇԻՆԱՐԱՐԱԿԱՆ ԱՇԽԱՏԱՆՔՆԵՐԻ ԻՐԱԿԱՆԱՑՄԱՆ

ՀԱՍՑԵ՝ ՀՀ, ՇԻՐԱԿԻ ՄԱՐԶ, ԳՅՈՒՄՐԻ ՀԱՄԱՅՆՔԱՊԵՏԱՐԱՆ, 1 ՇԵՆՔԱՇԻՆԱԿԱՆ, ՀԱՍՑԵ 10.90 + ՀԱՏՎԱԾ

ՀԱՍՑԵ

ՀԱՅԱՍՏԱՆԻ ՀԱՆՐԱՊԵՏՈՒԹՅՈՒՆ	ՀԱՅԱՍՏԱՆԻ ՀԱՆՐԱՊԵՏՈՒԹՅՈՒՆ	
ՇԻՐԱԿԻ ՄԱՐԶ	ՇԻՐԱԿԻ ՄԱՐԶ	
ԳՅՈՒՄՐԻ ՀԱՄԱՅՆՔԱՊԵՏԱՐԱՆ	ԳՅՈՒՄՐԻ ՀԱՄԱՅՆՔԱՊԵՏԱՐԱՆ	
ՀԱՍՑԵ՝ 10.90 + ՀԱՏՎԱԾ	ՀԱՍՑԵ՝ 10.90 + ՀԱՏՎԱԾ	
ՀԱՍՑԵ՝ 10.90 + ՀԱՏՎԱԾ	ՀԱՍՑԵ՝ 10.90 + ՀԱՏՎԱԾ	

SCALE:

ՇԻՆԱՐԱՐԻ	ԼԱՅՆԱՑՈՒՄԸ	
ՏՐԱՄԱԲԱՆ	ՏՐԱՄԱԲԱՆ	
ԳԼԽԱՎՈՐ ՃԱՐՏԱՐԱՊԵՏ	ԳԼԽԱՎՈՐ ՃԱՐՏԱՐԱՊԵՏ	
ԳՐԱՖԻԿԱԿԱՆ ԽՄԲԱԳԻՐ	ԳՐԱՖԻԿԱԿԱՆ ԽՄԲԱԳԻՐ	
ՀԱՄԱՀԵՂԻՆԱԿ	ՀԱՄԱՀԵՂԻՆԱԿ	

ՀԱՏՎԱԾԻ ԱՆՎԱՆՈՒՄԸ

ՇԻՆԱՐԱՐԱԿԱՆ ԱՇԽԱՏԱՆՔՆԵՐԻ ԻՐԱԿԱՆԱՑՄԱՆ ԱՇԽԱՏԱՆՔԱՅԻՆ ՆԱԽԱԳԻԾ

ՀԱՍՑԵ՝ ՀՀ, ՇԻՐԱԿԻ ՄԱՐԶ, ԳՅՈՒՄՐԻ ՀԱՄԱՅՆՔԱՊԵՏԱՐԱՆ, 1 ՇԵՆՔԱՇԻՆԱԿԱՆ, ՀԱՍՑԵ 10.90 + ՀԱՏՎԱԾ

ՀԱՏՎԱԾԻ ՀԱՄԱՐ

ՀԱՍՑԱՅԻՆ ՊԼԱՆ	ՀԱՏԱԿ	ՀՀ
ՄԱՍՇՏԱԲ՝ 1:500	ՄԱՍՇՏԱԲ՝ 1:500	ՄԱՍՇՏԱԲ՝ 1:500

ՀԱՍՑԵՅԻ ԳՏՆՎ.

ՀԱՍՑԵՅԻ ՀԱՄԱՐ

ՀԱՏՎԱԾԻ ԱՆՎԱՆՈՒՄԸ

ՇԻՆԱՐԱՐԱԿԱՆ ԱՇԽԱՏԱՆՔՆԵՐԻ ԻՐԱԿԱՆԱՑՄԱՆ ԱՇԽԱՏԱՆՔԱՅԻՆ ՆԱԽԱԳԻԾ

ՀԱՍՑԵ՝ ՀՀ, ՇԻՐԱԿԻ ՄԱՐԶ, ԳՅՈՒՄՐԻ ՀԱՄԱՅՆՔԱՊԵՏԱՐԱՆ, 1 ՇԵՆՔԱՇԻՆԱԿԱՆ, ՀԱՍՑԵ 10.90 + ՀԱՏՎԱԾ

ՀԱՏՎԱԾԻ ՀԱՄԱՐ

ՀԱՍՑԱՅԻՆ ՊԼԱՆ	ՀԱՏԱԿ	ՀՀ
ՄԱՍՇՏԱԲ՝ 1:500	ՄԱՍՇՏԱԲ՝ 1:500	ՄԱՍՇՏԱԲ՝ 1:500

ՀԱՍՑԵՅԻ ԳՏՆՎ.

ՀՈՂԱՄԱՍԻ ՍԱՀՄԱՆԱԳԾԱՅԻՆ ԳԾԱՅԻՆ ՆԿԱՐ	
ՇԵՆՔԻ ՍԱՀՄԱՆԱԳԾԱՅԻՆ ԳԾԱՅԻՆ ՆԿԱՐ	



СХЕМА ОБЪЕДИНЕНИЯ ЭЛЕМЕНТОВ

ЭЛЕКТРООБОРУДОВАНИЕ

Граница земельного участка	
Граница жилого дома	
Фонарь наружного освещения	-3.30
Розетка	
Кабель ВВГнг(А)-LS 3 х 1,5 мм²	
Кабель ВВГнг(А)-LS 5 х 1,5 мм²	
Кабель ВВГнг(А)-LS 5 х 2,5 мм²	
Кабель ВВГнг(А)-LS 5 х 4 мм²	
Выключатель одноклавишный	
Выключатель двухклавишный	
Выключатель трехклавишный	
Выключатель проходной	
Выключатель одноклавишный с подсветкой	
Выключатель двухклавишный с подсветкой	
Выключатель трехклавишный с подсветкой	
Выключатель проходной с подсветкой	
Выключатель одноклавишный с подсветкой и розеткой	
Выключатель двухклавишный с подсветкой и розеткой	
Выключатель трехклавишный с подсветкой и розеткой	
Выключатель проходной с подсветкой и розеткой	
Выключатель одноклавишный с подсветкой и двумя розетками	
Выключатель двухклавишный с подсветкой и двумя розетками	
Выключатель трехклавишный с подсветкой и двумя розетками	
Выключатель проходной с подсветкой и двумя розетками	
Выключатель одноклавишный с подсветкой и розеткой с заземлением	
Выключатель двухклавишный с подсветкой и розеткой с заземлением	
Выключатель трехклавишный с подсветкой и розеткой с заземлением	
Выключатель проходной с подсветкой и розеткой с заземлением	
Выключатель одноклавишный с подсветкой и двумя розетками с заземлением	
Выключатель двухклавишный с подсветкой и двумя розетками с заземлением	
Выключатель трехклавишный с подсветкой и двумя розетками с заземлением	
Выключатель проходной с подсветкой и двумя розетками с заземлением	
Выключатель одноклавишный с подсветкой и розеткой с заземлением и USB	
Выключатель двухклавишный с подсветкой и розеткой с заземлением и USB	
Выключатель трехклавишный с подсветкой и розеткой с заземлением и USB	
Выключатель проходной с подсветкой и розеткой с заземлением и USB	
Выключатель одноклавишный с подсветкой и двумя розетками с заземлением и USB	
Выключатель двухклавишный с подсветкой и двумя розетками с заземлением и USB	
Выключатель трехклавишный с подсветкой и двумя розетками с заземлением и USB	
Выключатель проходной с подсветкой и двумя розетками с заземлением и USB	
Выключатель одноклавишный с подсветкой и розеткой с заземлением и USB-2	
Выключатель двухклавишный с подсветкой и розеткой с заземлением и USB-2	
Выключатель трехклавишный с подсветкой и розеткой с заземлением и USB-2	
Выключатель проходной с подсветкой и розеткой с заземлением и USB-2	
Выключатель одноклавишный с подсветкой и двумя розетками с заземлением и USB-2	
Выключатель двухклавишный с подсветкой и двумя розетками с заземлением и USB-2	
Выключатель трехклавишный с подсветкой и двумя розетками с заземлением и USB-2	
Выключатель проходной с подсветкой и двумя розетками с заземлением и USB-2	
Выключатель одноклавишный с подсветкой и розеткой с заземлением и USB-3	
Выключатель двухклавишный с подсветкой и розеткой с заземлением и USB-3	
Выключатель трехклавишный с подсветкой и розеткой с заземлением и USB-3	
Выключатель проходной с подсветкой и розеткой с заземлением и USB-3	
Выключатель одноклавишный с подсветкой и двумя розетками с заземлением и USB-3	
Выключатель двухклавишный с подсветкой и двумя розетками с заземлением и USB-3	
Выключатель трехклавишный с подсветкой и двумя розетками с заземлением и USB-3	
Выключатель проходной с подсветкой и двумя розетками с заземлением и USB-3	
Выключатель одноклавишный с подсветкой и розеткой с заземлением и USB-4	
Выключатель двухклавишный с подсветкой и розеткой с заземлением и USB-4	
Выключатель трехклавишный с подсветкой и розеткой с заземлением и USB-4	
Выключатель проходной с подсветкой и розеткой с заземлением и USB-4	
Выключатель одноклавишный с подсветкой и двумя розетками с заземлением и USB-4	
Выключатель двухклавишный с подсветкой и двумя розетками с заземлением и USB-4	
Выключатель трехклавишный с подсветкой и двумя розетками с заземлением и USB-4	
Выключатель проходной с подсветкой и двумя розетками с заземлением и USB-4	
Выключатель одноклавишный с подсветкой и розеткой с заземлением и USB-5	
Выключатель двухклавишный с подсветкой и розеткой с заземлением и USB-5	
Выключатель трехклавишный с подсветкой и розеткой с заземлением и USB-5	
Выключатель проходной с подсветкой и розеткой с заземлением и USB-5	
Выключатель одноклавишный с подсветкой и двумя розетками с заземлением и USB-5	
Выключатель двухклавишный с подсветкой и двумя розетками с заземлением и USB-5	
Выключатель трехклавишный с подсветкой и двумя розетками с заземлением и USB-5	
Выключатель проходной с подсветкой и двумя розетками с заземлением и USB-5	
Выключатель одноклавишный с подсветкой и розеткой с заземлением и USB-6	
Выключатель двухклавишный с подсветкой и розеткой с заземлением и USB-6	
Выключатель трехклавишный с подсветкой и розеткой с заземлением и USB-6	
Выключатель проходной с подсветкой и розеткой с заземлением и USB-6	
Выключатель одноклавишный с подсветкой и двумя розетками с заземлением и USB-6	
Выключатель двухклавишный с подсветкой и двумя розетками с заземлением и USB-6	
Выключатель трехклавишный с подсветкой и двумя розетками с заземлением и USB-6	
Выключатель проходной с подсветкой и двумя розетками с заземлением и USB-6	
Выключатель одноклавишный с подсветкой и розеткой с заземлением и USB-7	
Выключатель двухклавишный с подсветкой и розеткой с заземлением и USB-7	
Выключатель трехклавишный с подсветкой и розеткой с заземлением и USB-7	
Выключатель проходной с подсветкой и розеткой с заземлением и USB-7	
Выключатель одноклавишный с подсветкой и двумя розетками с заземлением и USB-7	
Выключатель двухклавишный с подсветкой и двумя розетками с заземлением и USB-7	
Выключатель трехклавишный с подсветкой и двумя розетками с заземлением и USB-7	
Выключатель проходной с подсветкой и двумя розетками с заземлением и USB-7	
Выключатель одноклавишный с подсветкой и розеткой с заземлением и USB-8	
Выключатель двухклавишный с подсветкой и розеткой с заземлением и USB-8	
Выключатель трехклавишный с подсветкой и розеткой с заземлением и USB-8	
Выключатель проходной с подсветкой и розеткой с заземлением и USB-8	
Выключатель одноклавишный с подсветкой и двумя розетками с заземлением и USB-8	
Выключатель двухклавишный с подсветкой и двумя розетками с заземлением и USB-8	
Выключатель трехклавишный с подсветкой и двумя розетками с заземлением и USB-8	
Выключатель проходной с подсветкой и двумя розетками с заземлением и USB-8	
Выключатель одноклавишный с подсветкой и розеткой с заземлением и USB-9	
Выключатель двухклавишный с подсветкой и розеткой с заземлением и USB-9	
Выключатель трехклавишный с подсветкой и розеткой с заземлением и USB-9	
Выключатель проходной с подсветкой и розеткой с заземлением и USB-9	
Выключатель одноклавишный с подсветкой и двумя розетками с заземлением и USB-9	
Выключатель двухклавишный с подсветкой и двумя розетками с заземлением и USB-9	
Выключатель трехклавишный с подсветкой и двумя розетками с заземлением и USB-9	
Выключатель проходной с подсветкой и двумя розетками с заземлением и USB-9	
Выключатель одноклавишный с подсветкой и розеткой с заземлением и USB-10	
Выключатель двухклавишный с подсветкой и розеткой с заземлением и USB-10	
Выключатель трехклавишный с подсветкой и розеткой с заземлением и USB-10	
Выключатель проходной с подсветкой и розеткой с заземлением и USB-10	
Выключатель одноклавишный с подсветкой и двумя розетками с заземлением и USB-10	
Выключатель двухклавишный с подсветкой и двумя розетками с заземлением и USB-10	
Выключатель трехклавишный с подсветкой и двумя розетками с заземлением и USB-10	
Выключатель проходной с подсветкой и двумя розетками с заземлением и USB-10	
Выключатель одноклавишный с подсветкой и розеткой с заземлением и USB-11	
Выключатель двухклавишный с подсветкой и розеткой с заземлением и USB-11	
Выключатель трехклавишный с подсветкой и розеткой с заземлением и USB-11	
Выключатель проходной с подсветкой и розеткой с заземлением и USB-11	
Выключатель одноклавишный с подсветкой и двумя розетками с заземлением и USB-11	
Выключатель двухклавишный с подсветкой и двумя розетками с заземлением и USB-11	
Выключатель трехклавишный с подсветкой и двумя розетками с заземлением и USB-11	
Выключатель проходной с подсветкой и двумя розетками с заземлением и USB-11	
Выключатель одноклавишный с подсветкой и розеткой с заземлением и USB-12	
Выключатель двухклавишный с подсветкой и розеткой с заземлением и USB-12	
Выключатель трехклавишный с подсветкой и розеткой с заземлением и USB-12	
Выключатель проходной с подсветкой и розеткой с заземлением и USB-12	
Выключатель одноклавишный с подсветкой и двумя розетками с заземлением и USB-12	
Выключатель двухклавишный с подсветкой и двумя розетками с заземлением и USB-12	
Выключатель трехклавишный с подсветкой и двумя розетками с заземлением и USB-12	
Выключатель проходной с подсветкой и двумя розетками с заземлением и USB-12	
Выключатель одноклавишный с подсветкой и розеткой с заземлением и USB-13	
Выключатель двухклавишный с подсветкой и розеткой с заземлением и USB-13	
Выключатель трехклавишный с подсветкой и розеткой с заземлением и USB-13	
Выключатель проходной с подсветкой и розеткой с заземлением и USB-13	
Выключатель одноклавишный с подсветкой и двумя розетками с заземлением и USB-13	
Выключатель двухклавишный с подсветкой и двумя розетками с заземлением и USB-13	
Выключатель трехклавишный с подсветкой и двумя розетками с заземлением и USB-13	
Выключатель проходной с подсветкой и двумя розетками с заземлением и USB-13	
Выключатель одноклавишный с подсветкой и розеткой с заземлением и USB-14	
Выключатель двухклавишный с подсветкой и розеткой с заземлением и USB-14	
Выключатель трехклавишный с подсветкой и розеткой с заземлением и USB-14	
Выключатель проходной с подсветкой и розеткой с заземлением и USB-14	
Выключатель одноклавишный с подсветкой и двумя розетками с заземлением и USB-14	
Выключатель двухклавишный с подсветкой и двумя розетками с заземлением и USB-14	
Выключатель трехклавишный с подсветкой и двумя розетками с заземлением и USB-14	
Выключатель проходной с подсветкой и двумя розетками с заземлением и USB-14	
Выключатель одноклавишный с подсветкой и розеткой с заземлением и USB-15	
Выключатель двухклавишный с подсветкой и розеткой с заземлением и USB-15	
Выключатель трехклавишный с подсветкой и розеткой с заземлением и USB-15	
Выключатель проходной с подсветкой и розеткой с заземлением и USB-15	
Выключатель одноклавишный с подсветкой и двумя розетками с заземлением и USB-15	
Выключатель двухклавишный с подсветкой и двумя розетками с заземлением и USB-15	
Выключатель трехклавишный с подсветкой и двумя розетками с заземлением и USB-15	
Выключатель проходной с подсветкой и двумя розетками с заземлением и USB-15	
Выключатель одноклавишный с подсветкой и розеткой с заземлением и USB-16	
Выключатель двухклавишный с подсветкой и розеткой с заземлением и USB-16	
Выключатель трехклавишный с подсветкой и розеткой с заземлением и USB-16	
Выключатель проходной с подсветкой и розеткой с заземлением и USB-16	
Выключатель одноклавишный с подсветкой и двумя розетками с заземлением и USB-16	
Выключатель двухклавишный с подсветкой и двумя розетками с заземлением и USB-16	
Выключатель трехклавишный с подсветкой и двумя розетками с заземлением и USB-16	
Выключатель проходной с подсветкой и двумя розетками с заземлением и USB-16	
Выключатель одноклавишный с подсветкой и розеткой с заземлением и USB-17	
Выключатель двухклавишный с подсветкой и розеткой с заземлением и USB-17	
Выключатель трехклавишный с подсветкой и розеткой с заземлением и USB-17	
Выключатель проходной с подсветкой и розеткой с заземлением и USB-17	
Выключатель одноклавишный с подсветкой и двумя розетками с заземлением и USB-17	
Выключатель двухклавишный с подсветкой и двумя розетками с заземлением и USB-17	
Выключатель трехклавишный с подсветкой и двумя розетками с заземлением и USB-17	
Выключатель проходной с подсветкой и двумя розетками с заземлением и USB-17	
Выключатель одноклавишный с подсветкой и розеткой с заземлением и USB-18	
Выключатель двухклавишный с подсветкой и розеткой с заземлением и USB-18	
Выключатель трехклавишный с подсветкой и розеткой с заземлением и USB-18	
Выключатель проходной с подсветкой и розеткой с заземлением и USB-18	
Выключатель одноклавишный с подсветкой и двумя розетками с заземлением и USB-18	
Выключатель двухклавишный с подсветкой и двумя розетками с заземлением и USB-18	
Выключатель трехклавишный с подсветкой и двумя розетками с заземлением и USB-18	
Выключатель проходной с подсветкой и двумя розетками с заземлением и USB-18	
Выключатель одноклавишный с подсветкой и розеткой с заземлением и USB-19	
Выключатель двухклавишный с подсветкой и розеткой с заземлением и USB-19	
Выключатель трехклавишный с подсветкой и розеткой с заземлением и USB-19	
Выключатель проходной с подсветкой и розеткой с заземлением и USB-19	
Выключатель одноклавишный с подсветкой и двумя розетками с заземлением и USB-19	
Выключатель двухклавишный с подсветкой и двумя розетками с заземлением и USB-19	
Выключатель трехклавишный с подсветкой и двумя розетками с заземлением и USB-19	
Выключатель проходной с подсветкой и двумя розетками с заземлением и USB-19	
Выключатель одноклавишный с подсветкой и розеткой с заземлением и USB-20	
Выключатель двухклавишный с подсветкой и розеткой с заземлением и USB-20	
Выключатель трехклавишный с подсветкой и розеткой с заземлением и USB-20	
Выключатель проходной с подсветкой и розеткой с заземлением и USB-20	
Выключатель одноклавишный с подсветкой и двумя розетками с заземлением и USB-20	
Выключатель двухклавишный с подсветкой и двумя розетками с заземлением и USB-20	
Выключатель трехклавишный с подсветкой и двумя розетками с заземлением и USB-20	
Выключатель проходной с подсветкой и двумя розетками с заземлением и USB-20	
Выключатель одноклавишный с подсветкой и розеткой с заземлением и USB-21	
Выключатель двухклавишный с подсветкой и розеткой с заземлением и USB-21	
Выключатель трехклавишный с подсветкой и розеткой с заземлением и USB-21	
Выключатель проходной с подсветкой и розеткой с заземлением и USB-21	
Выключатель одноклавишный с подсветкой и двумя розетками с заземлением и USB-21	
Выключатель двухклавишный с подсветкой и двумя розетками с заземлением и USB-21	
Выключатель трехклавишный с подсветкой и двумя розетками с заземлением и USB-21	
Выключатель проходной с подсветкой и двумя розетками с заземлением и USB-21	
Выключатель одноклавишный с подсветкой и розеткой с заземлением и USB-22	
Выключатель двухклавишный с подсветкой и розеткой с заземлением и USB-22	
Выключатель трехклавишный с подсветкой и розеткой с заземлением и USB-22	
Выключатель проходной с подсветкой и розеткой с заземлением и USB-22	
Выключатель одноклавишный с подсветкой и двумя розетками с заземлением и USB-22	
Выключатель двухклавишный с подсветкой и двумя розетками с заземлением и USB-22	
Выключатель трехклавишный с подсветкой и двумя розетками с заземлением и USB-22	
Выключатель проходной с подсветкой и двумя розетками с заземлением и USB-22	
Выключатель одноклавишный с подсветкой и розеткой с заземлением и USB-23	
Выключатель двухклавишный с подсветкой и розеткой с заземлением и USB-23	
Выключатель трехклавишный с подсветкой и розеткой с заземлением и USB-23	
Выключатель проходной с подсветкой и розеткой с заземлением и USB-23	
Выключатель одноклавишный с подсветкой и двумя розетками с заземлением и USB-23	
Выключатель двухклавишный с подсветкой и двумя розетками с заземлением и USB-23	
Выключатель трехклавишный с подсветкой и двумя розетками с заземлением и USB-23	
Выключатель проходной с подсветкой и двумя розетками с заземлением и USB-23	
Выключатель одноклавишный с подсветкой и розеткой с заземлением и USB-24	
Выключатель двухклавишный с подсветкой и розеткой с заземлением и USB-24	
Выключатель трехклавишный с подсветкой и розеткой с заземлением и USB-24	
Выключатель проходной с подсветкой и розеткой с заземлением и USB-24	
Выключатель одноклавишный с подсветкой и двумя розетками с заземлением и USB-24	
Выключатель двухклавишный с подсветкой и двумя розетками с заземлением и USB-24	
Выключатель трехклавишный с подсветкой и двумя розетками с заземлением и USB-24	
Выключатель проходной с подсветкой и двумя розетками с заземлением и USB-24	
Выключатель одноклавишный с подсветкой и розеткой с заземлением и USB-25	
Выключатель двухклавишный с подсветкой и розеткой с заземлением и USB-25	
Выключатель трехклавишный с подсветкой и розеткой с заземлением и USB-25	
Выключатель проходной с подсветкой и розеткой с заземлением и USB-25	
Выключатель одноклавишный с подсветкой и двумя розетками с заземлением и USB-25	
Выключатель двухклавишный с подсветкой и двумя розетками с заземлением и USB-25	
Выключатель трехклавишный с подсветкой и двумя розетками с заземлением и USB-25	
Выключатель проходной с подсветкой и двумя розетками с заземлением и USB-25	
Выключатель одноклавишный с подсветкой и розеткой с заземлением и USB-26	
Выключатель двухклавишный с подсветкой и розеткой с заземлением и USB-26	
Выключатель трехклавишный с подсветкой и розеткой с заземлением и USB-26	
Выключатель проходной с подсветкой и розеткой с заземлением и USB-26	
Выключатель одноклавишный с подсветкой и двумя розетками с заземлением и USB-26	
Выключатель двухклавишный с подсветкой и двумя розетками с заземлением и USB-26	
Выключатель трехклавишный с подсветкой и двумя розетками с заземлением и USB-26	
Выключатель проходной с подсветкой и двумя розетками с заземлением и USB-26	
Выключатель одноклавишный с подсветкой и розеткой с заземлением и USB-27	
Выключатель двухклавишный с подсветкой и розеткой с заземлением и USB-27	
Выключатель трехклавишный с подсветкой и розеткой с заземлением и USB-27	
Выключатель проходной с подсветкой и розеткой с заземлением и USB-27	
Выключатель одноклавишный с подсветкой и двумя розетками с заземлением и USB-27	
Выключатель двухклавишный с подсветкой и двумя розетками с заземлением и USB-27	
Выключатель трехклавишный с подсветкой и двумя розетками с заземлением и USB-27	
Выключатель проходной с подсветкой и двумя розетками с заземлением и USB-27	
Выключатель одноклавишный с подсветкой и розеткой с заземлением и USB-28	
Выключатель двухклавишный с подсветкой и розеткой с заземлением и USB-28	
Выключатель трехклавишный с подсветкой и розеткой с заземлением и USB-28	
Выключатель проходной с подсветкой и розеткой с заземлением и USB-28	
Выключатель одноклавишный с подсветкой и двумя розетками с заземлением и USB-28	
Выключатель двухклавишный с подсветкой и двумя розетками с заземлением и USB-28	
Выключатель трехклавишный с подсветкой и двумя розетками с заземлением и USB-28	
Выключатель проходной с подсветкой и двумя розетками с заземлением и USB-28	
Выключатель одноклавишный с подсветкой и розеткой с заземлением и USB-29	
Выключатель двухклавишный с подсветкой и розеткой с заземлением и USB-29	
Выключатель трехклавишный с подсветкой и розеткой с заземлением и USB-29	
Выключатель проходной с подсветкой и розеткой с заземлением и USB-29	
Выключатель одноклавишный с подсветкой и двумя розетками с заземлением и USB-29	
Выключатель двухклавишный с подсветкой и двумя розетками с заземлением и USB-29	
Выключатель трехклавишный с подсветкой и двумя розетками с заземлением и USB-29	
Выключатель проходной с подсветкой и двумя розетками с заземлением и USB-29	
Выключатель одноклавишный с подсветкой и розеткой с заземлением и USB-30	
Выключатель двухклавишный с подсветкой и розеткой с заземлением и USB-30	
Выключатель трехклавишный с подсветкой и розеткой с заземлением и USB-30	
Выключатель проходной с подсветкой и розеткой с заземлением и USB-30	
Выключатель одноклавишный с подсветкой и двумя розетками с заземлением и USB-30	
Выключатель двухклавишный с подсветкой и двумя розетками с заземлением и USB-30	
Выключатель трехклавишный с подсветкой и двумя розетками с заземлением и USB-30	
Выключатель проходной с подсветкой и двумя розетками с заземлением и USB-30	
Выключатель одноклавишный с подсветкой и розеткой с заземлением и USB-31	
Выключатель двухклавишный с подсветкой и розеткой с заземлением и USB-31	
Выключатель трехклавишный с подсветкой и розеткой с заземлением и USB-31	
Выключатель проходной с подсветкой и розеткой с заземлением и USB-31	
Выключатель одноклавишный с подсветкой и двумя розетками с заземлением и USB-31	
Выключатель двухклавишный с подсветкой и двумя розетками с заземлением и USB-31	
Выключатель трехклавишный с подсветкой и двумя розетками с заземлением и USB-31	
Выключатель проходной с подсветкой и двумя розетками с заземлением и USB-31	
Выключатель одноклавишный с подсветкой и розеткой с заземлением и USB-32	
Выключатель двухклавишный с подсветкой и розеткой с заземлением и USB-32	
Выключатель трехклавишный с подсветкой и розеткой с заземлением и USB-32	
Выключатель проходной с подсветкой и розеткой с заземлением и USB-32	
Выключатель одноклавишный с подсветкой и двумя розетками с заземлением и USB-32	
Выключатель двухклавишный с подсветкой и двумя розетками с заземлением и USB-32	
Выключатель трехклавишный с подсветкой и двумя розетками с заземлением и USB-32	
Выключатель проходной с подсветкой и двумя розетками с заземлением и USB-32	
Выключатель одноклавишный с подсветкой и розеткой с заземлением и USB-33	
Выключатель двухклавишный с подсветкой и розеткой с заземлением и USB-33	
Выключатель трехклавишный с подсветкой и розеткой с заземлением и USB-33	
Выключатель проходной с подсветкой и розеткой с заземлением и USB-33	
Выключатель одноклавишный с подсветкой и двумя розетками с заземлением и USB-33	
Выключатель двухклавишный с подсветкой и двумя розетками с заземлением и USB-33	
Выключатель трехклавишный с подсветкой и двумя розетками с заземлением и USB-33	
Выключатель проходной с подсветкой и двумя розетками с заземлением и USB-33	
Выключатель одноклавишный с подсветкой и розеткой с заземлением и USB-34	
Выключатель двухклавишный с подсветкой и розеткой с заземлением и USB-34	
Выключатель трехклавишный с подсветкой и розеткой с заземлением и USB-34	
Выключатель проходной с подсветкой и розеткой с заземлением и USB-34	
Выключатель одноклавишный с подсветкой и двумя розетками с заземлением и USB-34	
Выключатель двухклавишный с подсветкой и двумя розетками с заземлением и USB-34	
Выключатель трехклавишный с подсветкой и двумя розетками с заземлением и USB-34	
Выключатель проходной с подсветкой и двумя розетками с заземлением и USB-34	
Выключатель одноклавишный с подсветкой и розеткой с заземлением и USB-35	
Выключатель двухклавишный с подсветкой и розеткой с заземлением и USB-35	
Выключатель трехклавишный с подсветкой и розеткой с заземлением и USB-35	
Выключатель проходной с подсветкой и розеткой с заземлением и USB-35	
Выключатель одноклавишный с подсветкой и двумя розетками с заземлением и USB-35	
Выключатель двухклавишный с подсветкой и двумя розетками с заземлением и USB-35	
Выключатель трехклавишный с подсветкой и двумя розетками с заземлением и USB-35	
Выключатель проходной с подсветкой и двумя розетками с заземлением и USB-35	
Выключатель одноклавишный с подсветкой и розеткой с заземлением и USB-36	
Выключатель двухклавишный с подсветкой и розеткой с заземлением и USB-36	
Выключатель трехклавишный с подсветкой и розеткой с заземлением и USB-36	
Выключатель проходной с подсветкой и розеткой с заземлением и USB-36	
Выключатель одноклавишный с подсветкой и двумя розетками с заземлением и USB-36	
Выключатель двухклавишный с подсветкой и двумя розетками с заземлением и USB-36	
Выключатель трехклавишный с подсветкой и двумя розетками с заземлением и USB-36	
Выключатель проходной с подсветкой и двумя розетками с заземлением и USB-36	
Выключатель одноклавишный с подсветкой и розеткой с заземлением и USB-37	
Выключатель двухклавишный с подсветкой и розеткой с заземлением и USB-37	
Выключатель трехклавишный с подсветкой и розеткой с заземлением и USB-37	
Выключатель проходной с подсветкой и розеткой с заземлением и USB-37	
Выключатель одноклавишный с подсветкой и двумя розетками с заземлением и USB-37	
Выключатель двухклавишный с подсветкой и двумя розетками с заземлением и USB-37	
Выключатель трехклавишный с подсветкой и двумя розетками с заземлением и USB-37	
Выключатель проходной с подсветкой и двумя розетками с заземлением и USB-37	
Выключатель одноклавишный с подсветкой и розеткой с заземлением и USB-38	
Выключатель двухклавишный с подсветкой и розеткой с заземлением и USB-38	
Выключатель трехклавишный с подсветкой и розеткой с заземлением и USB-38	
Выключатель проходной с подсветкой и розеткой с заземлением и USB-38	
Выключатель одноклавишный с подсветкой и двумя розетками с заземлением и USB-38	
Выключатель двухклавишный с подсветкой и двумя розетками с заземлением и USB-38	
Выключатель трехклавишный с подсветкой и двумя розетками с заземлением и USB-38	
Выключатель проходной с подсветкой и двумя розетками с заземлением и USB-38	
Выключатель одноклавишный с подсветкой и розеткой с заземлением и USB-39	
Выключатель двухклавишный с подсветкой и розеткой с заземлением и USB-39	
Выключатель трехклавишный с подсветкой и розеткой с заземлением и USB-39	
Выключатель проходной с подсветкой и розеткой с заземлением и USB-39	
Выключатель одноклавишный с подсветкой и двумя розетками с заземлением и USB-39	
Выключатель двухклавишный с подсветкой и двумя розетками с заземлением и USB-39	
Выключатель трехклавишный с подсветкой и двумя розетками с заземлением и USB-39	
Выключатель проходной с подсветкой и двумя розетками с заземлением и USB-39	
Выключатель одноклавишный с подсветкой и розеткой с заземлением и USB-40	
Выключатель двухклавишный с подсветкой и розеткой с заземлением и USB-40	
Выключатель трехклавишный с подсветкой и розеткой с заземлением и USB-40	
Выключатель проходной с подсветкой и розеткой с заземлением и USB-40	
Выключатель одноклавишный с подсветкой и двумя розетками с заземлением и USB-40	
Выключатель двухклавишный с подсветкой и двумя розетками с заземлением и USB-40	
Выключатель трехклавишный с подсветкой и двумя розетками с заземлением и USB-40	
Выключатель проходной с подсветкой и двумя розетками с заземлением и USB-40	
Выключатель одноклавишный с подсветкой и розеткой с заземлением и USB-41	
Выключатель двухклавишный с подсветкой и розеткой с заземлением и USB-41	
Выключатель трехклавишный с подсветкой и розеткой с заземлением и USB-41	
Выключатель проходной с подсветкой и розеткой с заземлением и USB-41	
Выключатель одноклавишный с подсветкой и двумя розетками с заземлением и USB-41	
Выключатель двухклавишный с подсветкой и двумя розетками с заземлением и USB-41	
Выключатель трехклавишный с подсветкой и двумя розетками с заземлением и USB-41	
Выключатель проходной с подсветкой и двумя розетками с заземлением и USB-41	
Выключатель одноклавишный с подсветкой и розеткой с заземлением и USB-42	
Выключатель двухклавишный с подсветкой и розеткой с заземлением и USB-42	
Выключатель трехклавишный с подсветкой и розеткой с заземлением и USB-42	
Выключатель проходной с подсветкой и розеткой с заземлением и USB-42	
Выключатель одноклавишный с подсветкой и двумя розетками с заземлением и USB-42	
Выключатель двухклавишный с подсветкой и двумя розетками с заземлением и USB-42	
Выключатель трехклавишный с подсветкой и двумя розетками с заземлением и USB-42	
Выключатель проходной с подсветкой и двумя розетками с заземлением и USB-42	
Выключатель одноклавишный с подсветкой и розеткой с заземлением и USB-43	
Выключатель двухклавишный с подсветкой и розеткой с заземлением и USB-43	
Выключатель трехклавишный с подсветкой и розеткой с заземлением и USB-43	
Выключатель проходной с подсветкой и розеткой с заземлением и USB-43	
Выключатель одноклавишный с подсветкой и двумя розетками с заземлением и USB-43	
Выключатель двухклавишный с подсветкой и двумя розетками с заземлением и USB-43	
Выключатель трехклавишный с подсветкой и двумя розетками с заземлением и USB-43	
Выключатель проходной с подсветкой и двумя розетками с заземлением и USB-43	
Выключатель одноклавишный с подсветкой и розеткой с заземлением и USB-44	
Выключатель двухклавишный с подсветкой и розеткой с заземлением и USB-44	
Выключатель трехклавишный с подсветкой и розеткой с заземлением и USB-44	
Выключатель проходной с подсветкой и розеткой с заземлением и USB-44	
Выключатель одноклавишный с подсветкой и двумя розетками с заземлением и USB-44	
Выключатель двухклавишный с подсветкой и двумя розетками с заземлением и USB-44	
Выключатель трехклавишный с подсветкой и двумя розетками с заземлением и USB-44	
Выключатель проходной с подсветкой и двумя розетками с заземлением и USB-44	
Выключатель одноклавишный с подсветкой и розеткой с заземлением и USB-45	
Выключатель двухклавишный с подсветкой и розеткой с заземлением и USB-45	
Выключатель трехклавишный с подсветкой и розеткой с заземлением и USB-45	
Выключатель проходной с подсветкой и розеткой с заземлением и USB-45	
Выключатель одноклавишный с подсветкой и двумя розетками с заземлением и USB-45	
Выключатель двухклавишный с подсветкой и двумя розетками с заземлением и USB-45	
Выключатель трехклавишный с подсветкой и двумя розетками с заземлением и USB-45	
Выключатель проходной с подсветкой и двумя розетками с заземлением и USB-45	
Выключатель одноклавишный с подсветкой и розеткой с заземлением и USB-46	
Выключатель двухклавишный с подсветкой и розеткой с заземлением и USB-46	
Выключатель трехклавишный с подсветкой и розеткой с заземлением и USB-46	
Выключатель проходной с подсветкой и розеткой с заземлением и USB-46	
Выключатель одноклавишный с подсветкой и двумя розетками с заземлением и USB-46	
Выключатель двухклавишный с подсветкой и двумя розетками с заземлением и USB-46	
Выключатель трехклавишный с подсветкой и двумя розетками с заземлением и USB-46	
Выключатель проходной с подсветкой и двумя розетками с заземлением и USB-46	
Выключатель одноклавишный с подсветкой и розеткой с заземлением и USB-47	
Выключатель двухклавишный с подсветкой и розеткой с заземлением и USB-47	
Выключатель трехклавишный с подсветкой и розеткой с заземлением и USB-47	
Выключатель проходной с подсветкой и розеткой с заземлением и USB-47	
Выключатель одноклавишный с подсветкой и двумя розетками с заземлением и USB-47	
Выключатель двухклавишный с подсветкой и двумя розетками с заземлением и USB-47	
Выключатель трехклавишный с подсветкой и двумя розетками с заземлением и USB-47	
Выключатель проходной с подсветкой и двумя розетками с заземлением и USB-47	
Выключатель одноклавишный с подсветкой и розеткой с заземлением и USB-48	
Выключатель двухклавишный с подсветкой и розеткой с заземлением и USB-48	
Выключатель трехклавишный с подсветкой и розеткой с заземлением и USB-48	
Выключатель проходной с подсветкой и розеткой с заземлением и USB-48	
Выключатель одноклавишный с подсветкой и двумя розетками с заземлением и USB-48	
Выключатель двухклавишный с подсветкой и двумя розетками с заземлением и USB-48	
Выключатель трехклавишный с подсветкой и двумя розетками с заземлением и USB-48	
Выключатель проходной с подсветкой и двумя розетками с заземлением и USB-48	
Выключатель одноклавишный с подсветкой и розеткой с заземлением и USB-49	
Выключатель двухклавишный с подсветкой и розеткой с заземлением и USB-49	
Выключатель трехклавишный с подсветкой и розеткой с заземлением и USB-49	
Выключатель проходной с подсветкой и розеткой с заземлением и USB-49	
Выключатель одноклавишный с подсветкой и двумя розетками с заземлением и USB-49	
Выключатель двухклавишный с подсветкой и двумя розетками с заземлением и USB-49	
Выключатель трехклавишный с подсветкой и двумя розетками с заземлением и USB-49	
Выключатель проходной с подсветкой и двумя розетками с заземлением и USB-49	
Выключатель одноклавишный с подсветкой и розеткой с заземлением и USB-50	
Выключатель двухклавишный с подсветкой и розеткой с заземлением и USB-50	
Выключатель трехклавишный с подсветкой и розеткой с заземлением и USB-50	
Выключатель проходной с подсветкой и розеткой с заземлением и USB-50	
Выключатель одноклавишный с подсветкой и двумя розетками с заземлением и USB-50	
Выключатель двухклавишный с подсветкой и двумя розетками с заземлением и USB-50	
Выключатель трехклавишный с подсветкой и двумя розетками с заземлением и USB-50	
Выключатель проходной с подсветкой и двумя розетками с заземлением и USB-50	
Выключатель одноклавишный с подсветкой и розеткой с заземлением и USB-51	
Выключатель двухклавишный с подсветкой

ВЕДОМОСТЬ ОБОЗНАЧЕНИЙ ЭКСПЛИКАЦИЯ ПОМЕЩЕНИЙ

Граница земельного участка	
Красные линии	
Отметка планировочная проектная	-3.30
Отметка существующая	
Граница зоны с особыми условиями использования территории	
Граница зоны с особыми условиями использования территории	
Красные линии 1 (ЗАСТРОЙКА)	
Красные линии 2 (ЗАСТРОЙКА)	
Направление водостока с кровли	
Пожарный гидрант подземный	
Колодец водопроводный	1.800
Граница зоны ограничения застройки в соответствии с Правилами землепользования и застройки муниципального образования город Ирбит	
Граница зоны ограничения застройки в соответствии с Правилами землепользования и застройки муниципального образования город Ирбит	
Граница зоны с особыми условиями использования территории (п.6.2)	
Граница зоны с особыми условиями использования территории (п.6.2)	
Граница зоны с особыми условиями использования территории (п.6.2)



ՀԱՅԱՍՏԱՆԻ ՀԱՆՐԱՊԵՏՈՒԹՅԱՆ

ՀԱՅԱՍՏԱՆԻ ՀԱՆՐԱՊԵՏՈՒԹՅԱՆ ՏԱՐԱԾՔԱՅԻՆ ԿԱՌԱՎԱՐՄԱՆ ԵՎ ՔԱՂԱՔԱՇԻՆՈՒԹՅԱՆ ՊԵՏԱԿԱՆ ԿՈՄԻՏԵ

ՀԱՄԱՅՆՔԱՅԻՆ ՍԵՓԱԿԱՆՈՒԹՅԱՆ ՏԱՐԱԾՔՈՒՄ ԳՏՆՎՈՂ ՀՈՂԱՄԱՍԵՐԻ ՕԳՏԱԳՈՐԾՄԱՆ ՆՊԱՏԱԿԱՅԻՆ ՆՇԱՆԱԿՈՒԹՅԱՆ ՀԱՄԱՐ ՀՈՂԱՄԱՍԵՐԻ ՀԱՏԱԿԱԳԾԱՅԻՆ ՊԼԱՆ

ՀՀ, ԱՐԱՐԱԾՈՏՆԻ ՄԱՐԶ, ԱՇՏԱՐԱԿ ՀԱՄԱՅՆՔ, ԱՇՏԱՐԱԿ ՔԱՂԱՔԻ ՀԱՐԱՎԱՅԻՆ ՄԱՍ

ВЕЗАВИСНА ИЗДАЈА ЗА ГРАЂЕВИНСКУ ДОЗВОЛУ

ПОДЗЕМНА ЈАВНА ГАРАЖА

ЗА ПОДРУЧЈЕ ОБУХВАТА ДУП-А ЗА ДЕО ГРАДСКЕ ЦЕЛИНЕ ИЗМЕЂУ УЛ. ЈОВАНА ДУЧИЋА, ЗЕЛЕНОГ ВЕНЦА И УЛ. ЈОВАНА ЦВИЈИЋА У ЗЕМУНУ

ГРАЂЕВИНСКИ ПРОЈЕКАТ

ЗЕЛЕНА ГАРАЖА ЗА ЗЕМУН

ЗЕЛЕНА ГАРАЖА ЗА 1.00 ПАРКИНГ МЕСТА СА ПРАТЕЋИМ САДРЖАЈИМА

ГРАЂЕВИНСКА ПАРЦЕЛА: 1 ПАРЦЕЛА ЗА ГАРАЖУ

КАТАСТАРСКА ОПШТИНА: ЗЕМУН

ГРАЂЕВИНСКА ПАРЦЕЛА: 1 ПАРЦЕЛА ЗА ГАРАЖУ

КАТАСТАРСКА ОПШТИНА: ЗЕМУН

ПОДЗЕМНА ЈАВНА ГАРАЖА СА ПРАТЕЋИМ САДРЖАЈИМА

ГРАЂЕВИНСКА ПАРЦЕЛА: 1 ПАРЦЕЛА ЗА ГАРАЖУ

КАТАСТАРСКА ОПШТИНА: ЗЕМУН

ПЛАН ПРИЗЕМЉА + 24.10 ОБЈЕКАТ 1

ОДГОВОРНИ ПРОЈЕКТАНТ:	

ОБЩЕСТВО С ОГРАНИЧЕННОЙ ОТВЕТСТВЕННОСТЬЮ

ЖИЛОЙ КОМПЛЕКС

ОБЪЕКТ КАПИТАЛЬНОГО СТРОИТЕЛЬСТВА

Условные обозначения:

- Линия наружных границ земельного участка
- Красные линии планировки территории
- Граница зоны с особыми условиями использования территории
- Граница зоны планируемого размещения объекта капитального строительства
- Граница зоны планируемого размещения линейного объекта
- Граница зоны планируемого размещения объекта капитального строительства 1
- Граница зоны планируемого размещения объекта капитального строительства 2
- Граница зоны планируемого размещения объекта капитального строительства 3
- Граница зоны планируемого размещения линейного объекта
- Граница зоны планируемого размещения линейного объекта 1
- Граница зоны планируемого размещения линейного объекта 2
- Граница зоны планируемого размещения линейного объекта 3
- Граница зоны планируемого размещения линейного объекта 4
- Граница зоны планируемого размещения линейного объекта 5
- Граница зоны планируемого размещения линейного объекта 6
- Граница зоны планируемого размещения линейного объекта 7
- Граница зоны планируемого размещения линейного объекта 8
- Граница зоны планируемого размещения линейного объекта 9
- Граница зоны планируемого размещения линейного объекта 10
- Граница зоны планируемого размещения линейного объекта 11
- Граница зоны планируемого размещения линейного объекта 12
- Граница зоны планируемого размещения линейного объекта 13
- Граница зоны планируемого размещения линейного объекта 14
- Граница зоны планируемого размещения линейного объекта 15
- Граница зоны планируемого размещения линейного объекта 16
- Граница зоны планируемого размещения линейного объекта 17
- Граница зоны планируемого размещения линейного объекта 18
- Граница зоны планируемого размещения линейного объекта 19
- Граница зоны планируемого размещения линейного объекта 20
- Граница зоны планируемого размещения линейного объекта 21
- Граница зоны планируемого размещения линейного объекта 22
- Граница зоны планируемого размещения линейного объекта 23
- Граница зоны планируемого размещения линейного объекта 24
- Граница зоны планируемого размещения линейного объекта 25
- Граница зоны планируемого размещения линейного объекта 26
- Граница зоны планируемого размещения линейного объекта 27
- Граница зоны планируемого размещения линейного объекта 28
- Граница зоны планируемого размещения линейного объекта 29
- Граница зоны планируемого размещения линейного объекта 30
- Граница зоны планируемого размещения линейного объекта 31
- Граница зоны планируемого размещения линейного объекта 32
- Граница зоны планируемого размещения линейного объекта 33
- Граница зоны планируемого размещения линейного объекта 34
- Граница зоны планируемого размещения линейного объекта 35
- Граница зоны планируемого размещения линейного объекта 36
- Граница зоны планируемого размещения линейного объекта 37
- Граница зоны планируемого размещения линейного объекта 38
- Граница зоны планируемого размещения линейного объекта 39
- Граница зоны планируемого размещения линейного объекта 40
- Граница зоны планируемого размещения линейного объекта 41
- Граница зоны планируемого размещения линейного объекта 42
- Граница зоны планируемого размещения линейного объекта 43
- Граница зоны планируемого размещения линейного объекта 44
- Граница зоны планируемого размещения линейного объекта 45
- Граница зоны планируемого размещения линейного объекта 46
- Граница зоны планируемого размещения линейного объекта 47
- Граница зоны планируемого размещения линейного объекта 48
- Граница зоны планируемого размещения линейного объекта 49
- Граница зоны планируемого размещения линейного объекта 50
- Граница зоны планируемого размещения линейного объекта 51
- Граница зоны планируемого размещения линейного объекта 52
- Граница зоны планируемого размещения линейного объекта 53
- Граница зоны планируемого размещения линейного объекта 54
- Граница зоны планируемого размещения линейного объекта 55
- Граница зоны планируемого размещения линейного объекта 56
- Граница зоны планируемого размещения линейного объекта 57
- Граница зоны планируемого размещения линейного объекта 58
- Граница зоны планируемого размещения линейного объекта 59
- Граница зоны планируемого размещения линейного объекта 60
- Граница зоны планируемого размещения линейного объекта 61
- Граница зоны планируемого размещения линейного объекта 62
- Граница зоны планируемого размещения линейного объекта 63
- Граница зоны планируемого размещения линейного объекта 64
- Граница зоны планируемого размещения линейного объекта 65
- Граница зоны планируемого размещения линейного объекта 66
- Граница зоны планируемого размещения линейного объекта 67
- Граница зоны планируемого размещения линейного объекта 68
- Граница зоны планируемого размещения линейного объекта 69
- Граница зоны планируемого размещения линейного объекта 70
- Граница зоны планируемого размещения линейного объекта 71
- Граница зоны планируемого размещения линейного объекта 72
- Граница зоны планируемого размещения линейного объекта 73
- Граница зоны планируемого размещения линейного объекта 74
- Граница зоны планируемого размещения линейного объекта 75
- Граница зоны планируемого размещения линейного объекта 76
- Граница зоны планируемого размещения линейного объекта 77
- Граница зоны планируемого размещения линейного объекта 78
- Граница зоны планируемого размещения линейного объекта 79
- Граница зоны планируемого размещения линейного объекта 80
- Граница зоны планируемого размещения линейного объекта 81
- Граница зоны планируемого размещения линейного объекта 82
- Граница зоны планируемого размещения линейного объекта 83
- Граница зоны планируемого размещения линейного объекта 84
- Граница зоны планируемого размещения линейного объекта 85
- Граница зоны планируемого размещения линейного объекта 86
- Граница зоны планируемого размещения линейного объекта 87
- Граница зоны планируемого размещения линейного объекта 88
- Граница зоны планируемого размещения линейного объекта 89
- Граница зоны планируемого размещения линейного объекта 90
- Граница зоны планируемого размещения линейного объекта 91
- Граница зоны планируемого размещения линейного объекта 92
- Граница зоны планируемого размещения линейного объекта 93
- Граница зоны планируемого размещения линейного объекта 94
- Граница зоны планируемого размещения линейного объекта 95
- Граница зоны планируемого размещения линейного объекта 96
- Граница зоны планируемого размещения линейного объекта 97
- Граница зоны планируемого размещения линейного объекта 98
- Граница зоны планируемого размещения линейного объекта 99
- Граница зоны планируемого размещения линейного объекта 100



Заказчик:	ООО "СЗ "Жилой комплекс на Ленинградском"
Объект:	Многоквартирный жилой дом № 1 по генеральному плану, расположенный по адресу: Ленинградская область, Всеволожский муниципальный район, Свердловское городское поселение, г.п. Свердлово, ул. Ленинградская, участок 63
Стадия:	Проектная документация
Наименование:	Схема планировочной организации земельного участка
Шифр:	63/20-ПЗУ
Главный инженер проекта:	Ларионов А.А.
Начальник отдела:	Ларионов А.А.
Разработал:	Ларионов А.А.
Согласовано:	
Н.контроль:	Ларионов А.А.
ГИП:	Ларионов А.А.
Дата:	06.12.2021
SEAL:	
Изм.	Кол.уч.
Лист	№ док.
Подп.	Дата
Формат:	А1
Копировал:	
Лист:	1
Листов:	3

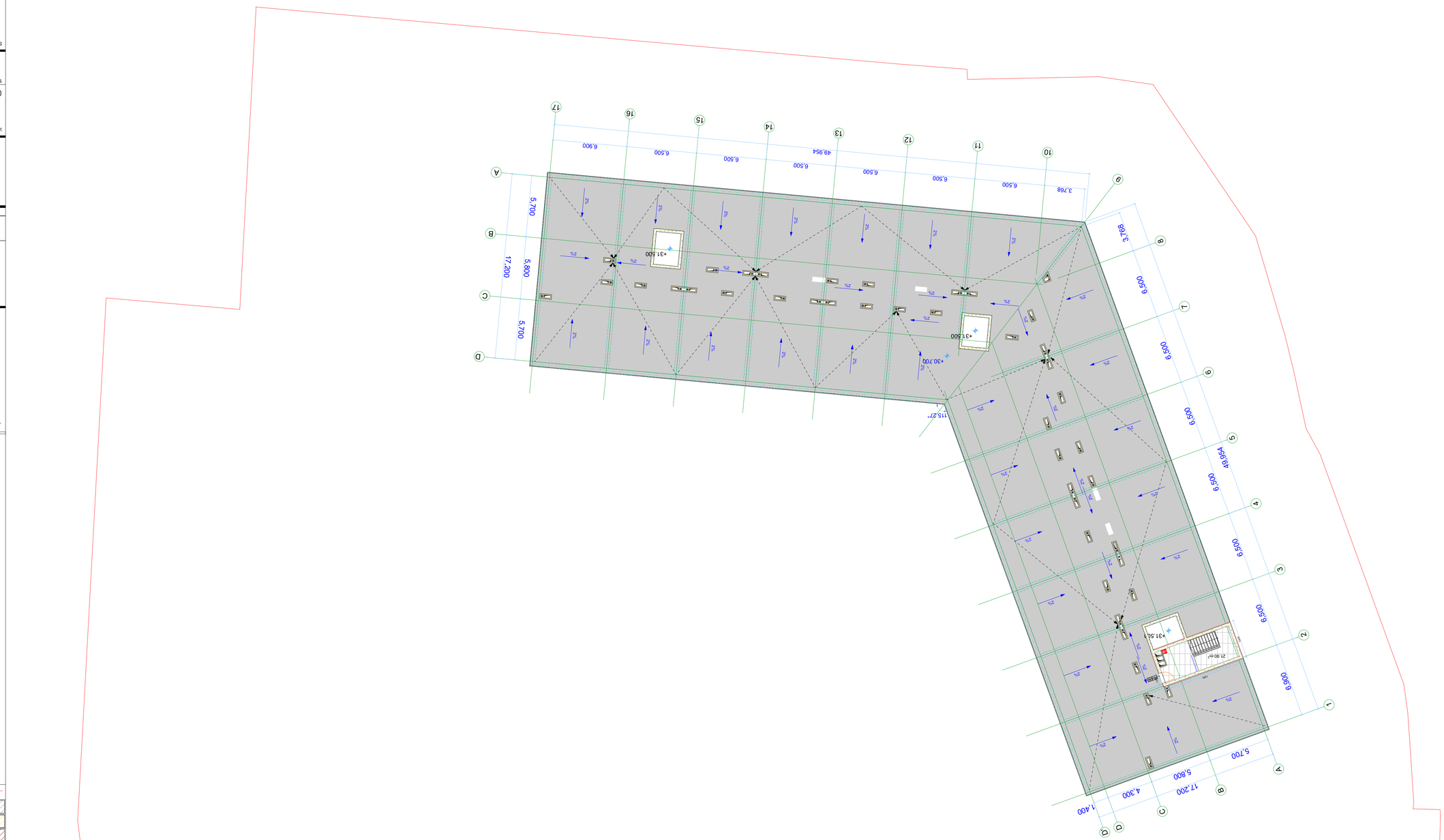

ДОМ ЗДОРОВЬЯ С ОЗДОРОВИТЕЛЬНЫМ ЦЕНТРОМ

ГЕНЕРАЛЬНЫЙ ПЛАН

ОБЪЕКТ ИЗЫСКАНИЙ: ЗДАНИЕ ОЗДОРОВИТЕЛЬНОГО ЦЕНТРА

ГРАНИЦА ЗЕМЕЛЬНОГО УЧАСТКА	
ОТМЕТКА ЧЕРНОВОГО ПОКРЫТИЯ	+30.70
ОТМЕТКА ЧИСТОВОГО ПОКРЫТИЯ	+31.50
ПРОЕКТИРУЕМЫЕ ГОРИЗОНТАЛИ	
ПРОЕКТИРУЕМЫЕ ГОРИЗОНТАЛИ ЧЕРНОВОГО ПОКРЫТИЯ	
ПРОЕКТИРУЕМЫЕ ГОРИЗОНТАЛИ ЧИСТОВОГО ПОКРЫТИЯ	
ПРОЕКТИРУЕМЫЕ ГОРИЗОНТАЛИ ПЛАНИРОВКИ	
ПРОЕКТИРУЕМЫЕ ГОРИЗОНТАЛИ ПЛАНИРОВКИ ЧЕРНОВОГО ПОКРЫТИЯ	
ПРОЕКТИРУЕМЫЕ ГОРИЗОНТАЛИ ПЛАНИРОВКИ ЧИСТОВОГО ПОКРЫТИЯ

ДОКУМЕНТАЦИЯ ЗА ПРОЕКТИРАНЕ

ГЕНЕРАЛЕН ПЛАН

ЗАСТРОЕНА ПЛОЩ 2 013.27 m²

ОБЩА ЗАСТРОЕНА ПЛОЩ ЗА ЦЯЛОТО ИМОТ 2 013.27 m²

ОБЩА ЗАСТРОЕНА ПЛОЩ ЗА ЦЯЛОТО ИМОТ 2 013.27 m²

ЗОНА	ЗАСТРОЕНА ПЛОЩ
З-1	11.04 m²

ЗОНА С ПЛОЩ ЗА ПАРКИРАНЕ

ЗОНА	ЗАСТРОЕНА ПЛОЩ
ЗОНА ЗА ПАРКИРАНЕ	2 013.27

ФЕДЕРАЛЬНАЯ НАЛОГОВАЯ СЛУЖБА

ГЕНЕРАЛЬНЫЙ ПЛАН

ЗЕМЕЛЬНЫЙ УЧАСТОК ОБОЗНАЧЕН ЗЕЛЕНЫМ ЦВЕТОМ

ГРАНИЦА ЗЕМЕЛЬНОГО УЧАСТКА

ЗДАНИЕ НАЛОГОВОЙ ИНСПЕКЦИИ

ПЕШЕХОДНЫЕ ДОРОЖКИ

ПРОЕЗЖАЯ ЧАСТЬ

ПАРКОВКА ЛЕГКОВЫХ АВТОМОБИЛЕЙ

ГАЗОН

ДЕРЕВЬЯ

ЗАБОР

ВОРОТА

ПЛАН ЭТАЖА ЗДАНИЯ

ПЛАН ЭТАЖА ЗДАНИЯ

ПЛАН ЭТАЖА ЗДАНИЯ

Жилой дом с подземной автостоянкой

Генеральный план

Условные графические обозначения

Граница земельного участка	
Красные линии	
Граница сервитута	
Граница зоны с особыми условиями использования территории	
Проектируемое здание	
Существующее здание	
Проектируемое сооружение	
Существующее сооружение	
Площадка для игр детей дошкольного и младшего школьного возраста	
Площадка для отдыха взрослого населения	
Площадка для занятий физкультурой	
Площадка для хозяйственных целей	
Площадка для выгула собак	
Площадка для стоянки автомобилей	
Площадка для мусоросборников	
Озеленение	
Проектируемое дерево	
Проектируемый кустарник	
Газон	
Проектируемый пешеходный тротуар	
Проектируемый проезд	
Проектируемый пешеходный переход	
Проектируемый бордюрный камень	
Проектируемый пандус	
Проектируемая лестница	
Проектируемый подпорный стенка	
Проектируемый ограждение	
Проектируемый ограждение	
Проектируемый ограждение

ՀԱՅԱՍՏԱՆԻ ՀԱՆՐԱՊԵՏՈՒԹՅԱՆ ԱՐԱՐԱՏԻ ՄԱՐԶԻ ԱՐՏԱՇԱՏ ՀԱՄԱՅՆՔԻ ԱՐՏԱՇԱՏ ՔԱՂԱՔԻ ՀԱՍՑԵՈՒՄ ԳՏՆՎՈՂ ԱՆՇԱՐԺ ԳՈՒՅՔԻ

ՀԱՍՑԱՅԻՆ ՊԼԱՆ

ԱՇՏԱՐԱԿԱԳԻՏՈՒԹՅԱՆ ՏԵՍԱԿԸ

ՀՀ ԱՐԱՐԱՏԻ ՄԱՐԶԻ ԱՐՏԱՇԱՏ ՀԱՄԱՅՆՔԻ ԱՐՏԱՇԱՏ ՔԱՂԱՔԻ ՀԱՍՑԵՈՒՄ ԳՏՆՎՈՂ ԱՆՇԱՐԺ ԳՈՒՅՔԻ ՀԱՍՑԱՅԻՆ ՊԼԱՆ

ՀԱՍՑԱՅԻՆ ՊԼԱՆԻ ՄԱՍՇՏԱԲԱՅԻՆ ՍԽԵՄԱ

ՀԱՍՑԱՅԻՆ ՊԼԱՆԻ ՀԱՏԱԿԱԳԻՐ

ՀՈՂԱՄԱՍԻ ՍԱՀՄԱՆԱՓԱԿՈՒՄ

ՇԻՆՈՒԹՅԱՆ ՍԱՀՄԱՆԱՓԱԿՈՒՄ

ՇԻՆՈՒԹՅԱՆ ՀԻՄՆԱԿԱՆ ԵԼՔԱՅԻՆ ՏՎՅԱԼՆԵՐ

ՇԻՆՈՒԹՅԱՆ ՀԻՄՆԱԿԱՆ ԵԼՔԱՅԻՆ ՏՎՅԱԼՆԵՐ

ՇԻՆՈՒԹՅԱՆ ՀԻՄՆԱԿԱՆ ԵԼՔԱՅԻՆ ՏՎՅԱԼՆԵՐ

ՀՈՂԱՄԱՍԻ ՍԱՀՄԱՆԱՓԱԿՈՒՄ

Сводный генеральный план

Условные обозначения

- Граница земельного участка
- Красные линии
- Граница зоны с особыми условиями использования территории
- Граница зоны с особыми условиями использования территории 2
- Граница зоны с особыми условиями использования территории 3
- Граница зоны с особыми условиями использования территории (охранная зона газопровода)
- Граница зоны с особыми условиями использования территории (охранная зона газопровода) 2
- Граница зоны с особыми условиями использования территории (охранная зона газопровода) 3
- Граница зоны с особыми условиями использования территории (охранная зона газопровода) 4
- Граница зоны с особыми условиями использования территории (охранная зона газопровода) 5
- Граница зоны с особыми условиями использования территории (охранная зона газопровода) 6
- Граница зоны с особыми условиями использования территории (охранная зона газопровода) 7
- Граница зоны с особыми условиями использования территории (охранная зона газопровода) 8
- Граница зоны с особыми условиями использования территории (охранная зона газопровода) 9
- Граница зоны с особыми условиями использования территории (охранная зона газопровода) 10
- Граница зоны с особыми условиями использования территории (охранная зона газопровода) 11
- Граница зоны с особыми условиями использования территории (охранная зона газопровода) 12
- Граница зоны с особыми условиями использования территории (охранная зона газопровода) 13
- Граница зоны с особыми условиями использования территории (охранная зона газопровода) 14
- Граница зоны с особыми условиями использования территории (охранная зона газопровода) 15
- Граница зоны с особыми условиями использования территории (охранная зона газопровода) 16
- Граница зоны с особыми условиями использования территории (охранная зона газопровода) 17
- Граница зоны с особыми условиями использования территории (охранная зона газопровода) 18
- Граница зоны с особыми условиями использования территории (охранная зона газопровода) 19
- Граница зоны с особыми условиями использования территории (охранная зона газопровода) 20
- Граница зоны с особыми условиями использования территории (охранная зона газопровода) 21
- Граница зоны с особыми условиями использования территории (охранная зона газопровода) 22
- Граница зоны с особыми условиями использования территории (охранная зона газопровода) 23
- Граница зоны с особыми условиями использования территории (охранная зона газопровода) 24
- Граница зоны с особыми условиями использования территории (охранная зона газопровода) 25
- Граница зоны с особыми условиями использования территории (охранная зона газопровода) 26
- Граница зоны с особыми условиями использования территории (охранная зона газопровода) 27
- Граница зоны с особыми условиями использования территории (охранная зона газопровода) 28
- Граница зоны с особыми условиями использования территории (охранная зона газопровода) 29
- Граница зоны с особыми условиями использования территории (охранная зона газопровода) 30
- Граница зоны с особыми условиями использования территории (охранная зона газопровода) 31
- Граница зоны с особыми условиями использования территории (охранная зона газопровода) 32
- Граница зоны с особыми условиями использования территории (охранная зона газопровода) 33
- Граница зоны с особыми условиями использования территории (охранная зона газопровода) 34
- Граница зоны с особыми условиями использования территории (охранная зона газопровода) 35
- Граница зоны с особыми условиями использования территории (охранная зона газопровода) 36
- Граница зоны с особыми условиями использования территории (охранная зона газопровода) 37
- Граница зоны с особыми условиями использования территории (охранная зона газопровода) 38
- Граница зоны с особыми условиями использования территории (охранная зона газопровода) 39
- Граница зоны с особыми условиями использования территории (охранная зона газопровода) 40
- Граница зоны с особыми условиями использования территории (охранная зона газопровода) 41
- Граница зоны с особыми условиями использования территории (охранная зона газопровода) 42
- Граница зоны с особыми условиями использования территории (охранная зона газопровода) 43
- Граница зоны с особыми условиями использования территории (охранная зона газопровода) 44
- Граница зоны с особыми условиями использования территории (охранная зона газопровода) 45
- Граница зоны с особыми условиями использования территории (охранная зона газопровода) 46
- Граница зоны с особыми условиями использования территории (охранная зона газопровода) 47
- Граница зоны с особыми условиями использования территории (охранная зона газопровода) 48
- Граница зоны с особыми условиями использования территории (охранная зона газопровода) 49
- Граница зоны с особыми условиями использования территории (охранная зона газопровода) 50
- Граница зоны с особыми условиями использования территории (охранная зона газопровода) 51
- Граница зоны с особыми условиями использования территории (охранная зона газопровода) 52
- Граница зоны с особыми условиями использования территории (охранная зона газопровода) 53
- Граница зоны с особыми условиями использования территории (охранная зона газопровода) 54
- Граница зоны с особыми условиями использования территории (охранная зона газопровода) 55
- Граница зоны с особыми условиями использования территории (охранная зона газопровода) 56
- Граница зоны с особыми условиями использования территории (охранная зона газопровода) 57
- Граница зоны с особыми условиями использования территории (охранная зона газопровода) 58
- Граница зоны с особыми условиями использования территории (охранная зона газопровода) 59
- Граница зоны с особыми условиями использования территории (охранная зона газопровода) 60
- Граница зоны с особыми условиями использования территории (охранная зона газопровода) 61
- Граница зоны с особыми условиями использования территории (охранная зона газопровода) 62
- Граница зоны с особыми условиями использования территории (охранная зона газопровода) 63
- Граница зоны с особыми условиями использования территории (охранная зона газопровода) 64
- Граница зоны с особыми условиями использования территории (охранная зона газопровода) 65
- Граница зоны с особыми условиями использования территории (охранная зона газопровода) 66
- Граница зоны с особыми условиями использования территории (охранная зона газопровода) 67
- Граница зоны с особыми условиями использования территории (охранная зона газопровода) 68
- Граница зоны с особыми условиями использования территории (охранная зона газопровода) 69
- Граница зоны с особыми условиями использования территории (охранная зона газопровода) 70
- Граница зоны с особыми условиями использования территории (охранная зона газопровода) 71
- Граница зоны с особыми условиями использования территории (охранная зона газопровода) 72
- Граница зоны с особыми условиями использования территории (охранная зона газопровода) 73
- Граница зоны с особыми условиями использования территории (охранная зона газопровода) 74
- Граница зоны с особыми условиями использования территории (охранная зона газопровода) 75
- Граница зоны с особыми условиями использования территории (охранная зона газопровода) 76
- Граница зоны с особыми условиями использования территории (охранная зона газопровода) 77
- Граница зоны с особыми условиями использования территории (охранная зона газопровода) 78
- Граница зоны с особыми условиями использования территории (охранная зона газопровода) 79
- Граница зоны с особыми условиями использования территории (охранная зона газопровода) 80
- Граница зоны с особыми условиями использования территории (охранная зона газопровода) 81
- Граница зоны с особыми условиями использования территории (охранная зона газопровода) 82
- Граница зоны с особыми условиями использования территории (охранная зона газопровода) 83
- Граница зоны с особыми условиями использования территории (охранная зона газопровода) 84
- Граница зоны с особыми условиями использования территории (охранная зона газопровода) 85
- Граница зоны с особыми условиями использования территории (охранная зона газопровода) 86
- Граница зоны с особыми условиями использования территории (охранная зона газопровода) 87
- Граница зоны с особыми условиями использования территории (охранная зона газопровода) 88
- Граница зоны с особыми условиями использования территории (охранная зона газопровода) 89
- Граница зоны с особыми условиями использования территории (охранная зона газопровода) 90
- Граница зоны с особыми условиями использования территории (охранная зона газопровода) 91
- Граница зоны с особыми условиями использования территории (охранная зона газопровода) 92
- Граница зоны с особыми условиями использования территории (охранная зона газопровода) 93
- Граница зоны с особыми условиями использования территории (охранная зона газопровода) 94
- Граница зоны с особыми условиями использования территории (охранная зона газопровода) 95
- Граница зоны с особыми условиями использования территории (охранная зона газопровода) 96
- Граница зоны с особыми условиями использования территории (охранная зона газопровода) 97
- Граница зоны с особыми условиями использования территории (охранная зона газопровода) 98
- Граница зоны с особыми условиями использования территории (охранная зона газопровода) 99
- Граница зоны с особыми условиями использования территории (охранная зона газопровода) 100

Проектируемый объект капитального строительства

Проектируемый объект капитального строительства 2

Проектируемый объект капитального строительства 3

Проектируемый объект капитального строительства 4

Проектируемый объект капитального строительства 5

Проектируемый объект капитального строительства 6

Проектируемый объект капитального строительства 7

Проектируемый объект капитального строительства 8

Проектируемый объект капитального строительства 9

Проектируемый объект капитального строительства 10

Проектируемый объект капитального строительства 11

Проектируемый объект капитального строительства 12

Проектируемый объект капитального строительства 13

Проектируемый объект капитального строительства 14

Проектируемый объект капитального строительства 15

Проектируемый объект капитального строительства 16

Проектируемый объект капитального строительства 17

Проектируемый объект капитального строительства 18

Проектируемый объект капитального строительства 19

Проектируемый объект капитального строительства 20

Проектируемый объект капитального строительства 21

Проектируемый объект капитального строительства 22

Проектируемый объект капитального строительства 23

Проектируемый объект капитального строительства 24

Проектируемый объект капитального строительства 25

Проектируемый объект капитального строительства 26

Проектируемый объект капитального строительства 27

Проектируемый объект капитального строительства 28

Проектируемый объект капитального строительства 29

Проектируемый объект капитального строительства 30

Проектируемый объект капитального строительства 31

Проектируемый объект капитального строительства 32

Проектируемый объект капитального строительства 33

Проектируемый объект капитального строительства 34

Проектируемый объект капитального строительства 35

Проектируемый объект капитального строительства 36

Проектируемый объект капитального строительства 37

Проектируемый объект капитального строительства 38

Проектируемый объект капитального строительства 39

Проектируемый объект капитального строительства 40

Проектируемый объект капитального строительства 41

Проектируемый объект капитального строительства 42

Проектируемый объект капитального строительства 43

Проектируемый объект капитального строительства 44

Проектируемый объект капитального строительства 45

Проектируемый объект капитального строительства 46

Проектируемый объект капитального строительства 47

Проектируемый объект капитального строительства 48

Проектируемый объект капитального строительства 49

Проектируемый объект капитального строительства 50

Проектируемый объект капитального строительства 51

Проектируемый объект капитального строительства 52

Проектируемый объект капитального строительства 53

Проектируемый объект капитального строительства 54

Проектируемый объект капитального строительства 55

Проектируемый объект капитального строительства 56

Проектируемый объект капитального строительства 57

Проектируемый объект капитального строительства 58

Проектируемый объект капитального строительства 59

Проектируемый объект капитального строительства 60

Проектируемый объект капитального строительства 61

Проектируемый объект капитального строительства 62

Проектируемый объект капитального строительства 63

Проектируемый объект капитального строительства 64

Проектируемый объект капитального строительства 65

Проектируемый объект капитального строительства 66

Проектируемый объект капитального строительства 67

Проектируемый объект капитального строительства 68

Проектируемый объект капитального строительства 69

Проектируемый объект капитального строительства 70

Проектируемый объект капитального строительства 71

Проектируемый объект капитального строительства 72

Проектируемый объект капитального строительства 73

Проектируемый объект капитального строительства 74

Проектируемый объект капитального строительства 75

Проектируемый объект капитального строительства 76

Проектируемый объект капитального строительства 77

Проектируемый объект капитального строительства 78

Проектируемый объект капитального строительства 79

Проектируемый объект капитального строительства 80

Проектируемый объект капитального строительства 81

Проектируемый объект капитального строительства 82

Проектируемый объект капитального строительства 83

Проектируемый объект капитального строительства 84

Проектируемый объект капитального строительства 85

Проектируемый объект капитального строительства 86

Проектируемый объект капитального строительства 87

Проектируемый объект капитального строительства 88

Проектируемый объект капитального строительства 89

Проектируемый объект капитального строительства 90

Проектируемый объект капитального строительства 91

Проектируемый объект капитального строительства 92

Проектируемый объект капитального строительства 93

Проектируемый объект капитального строительства 94

Проектируемый объект капитального строительства 95

Проектируемый объект капитального строительства 96

Проектируемый объект капитального строительства 97

Проектируемый объект капитального строительства 98

Проектируемый объект капитального строительства 99

Проектируемый объект капитального строительства 100


31.203
6.250
6.500
6.500
6.500
5.322
15.800
4.200
5.800
5.800
+6.600
37.989
5.800
5.800
17.200
5.800
5.800
5.800

ձՀՈՀՀՈՇՄՀՎՀ

ՀՀ ՏԱՐԱԾՔԱՅԻՆ ԿԱՌԱՎԱՐՄԱՆ ԵՎ ՔԱՂԱՔԱՇԻՆՈՒԹՅԱՆ ՊԵՏԱԿԱՆ ԿՈՄԻՏԵ

ՀՀ ՇԻՐԱԿԻ ՄԱՐԶԻ ԳՅՈՒՄՐԻ ՀԱՄԱՅՆՔԱՊԵՏԱՐԱՆ

ՀՀ ՇԻՐԱԿԻ ՄԱՐԶԻ ԳՅՈՒՄՐԻ ՀԱՄԱՅՆՔԻ ԱՎԱԳԱՆԻ

ՀՀ ՇԻՐԱԿԻ ՄԱՐԶԻ ԳՅՈՒՄՐԻ ՀԱՄԱՅՆՔԻ ՂԵԿԱՎԱՐ

ՀՀ ՇԻՐԱԿԻ ՄԱՐԶԻ ԳՅՈՒՄՐԻ ՀԱՄԱՅՆՔԻ ՂԵԿԱՎԱՐԻ ԱՇԽԱՏԱԿԱԶՄ

ՀՀ ՇԻՐԱԿԻ ՄԱՐԶԻ ԳՅՈՒՄՐԻ ՀԱՄԱՅՆՔԻ ՂԵԿԱՎԱՐԻ ԱՇԽԱՏԱԿԱԶՄԻ ՔԱՂԱՔԱՇԻՆՈՒԹՅԱՆ ԲԱԺՆԻ ՊԱՇՏՈՆԱՏԱՐ

ՀՀ ՇԻՐԱԿԻ ՄԱՐԶԻ ԳՅՈՒՄՐԻ ՀԱՄԱՅՆՔԻ ՂԵԿԱՎԱՐԻ ԱՇԽԱՏԱԿԱԶՄԻ ՔԱՂԱՔԱՇԻՆՈՒԹՅԱՆ ԲԱԺՆԻ ԳԼԽԱՎՈՐ ՃԱՐՏԱՐԱՊԵՏ

ՀՀ ՇԻՐԱԿԻ ՄԱՐԶԻ ԳՅՈՒՄՐԻ ՀԱՄԱՅՆՔԻ ՂԵԿԱՎԱՐԻ ԱՇԽԱՏԱԿԱԶՄԻ ՔԱՂԱՔԱՇԻՆՈՒԹՅԱՆ ԲԱԺՆԻ ՀԱՄԱՐԱԿԱՆ ՄԱՍՆԱԳԵՏ

ՀՀ ՇԻՐԱԿԻ ՄԱՐԶԻ ԳՅՈՒՄՐԻ ՀԱՄԱՅՆՔԻ ՂԵԿԱՎԱՐԻ ԱՇԽԱՏԱԿԱԶՄԻ ՔԱՂԱՔԱՇԻՆՈՒԹՅԱՆ ԲԱԺՆԻ ԳԼԽԱՎՈՐ

ბინათმშენებლობა ბინა №63 მე-2 სართულზე, ბლოკი B-2 ქ. ბათუმში, ზ/კ №05.32.03.222.00.66

ტექნიკური პროექტი

ელექტრული სისტემები

ელექტრული სისტემების ზოგადი მონაცემები	
ელექტრული სისტემების ზოგადი მონაცემები	
ელექტრული სისტემების ზოგადი მონაცემები	

Сборный железобетонный каркас

Схема расположения элементов сборного железобетонного каркаса

Условные обозначения:

- Колонна К-1 (400×400)
- Колонна К-2 (400×600)
- Ригель Р-1 (300×600)
- Ригель Р-2 (300×900)
- Плита перекрытия ПК 63.15-8 (3300×1490×220)
- Плита перекрытия ПК 63.12-8 (3300×1190×220)
- Плита перекрытия ПК 63.10-8 (3300×990×220)
- Плита перекрытия ПК 63.08-8 (3300×790×220)
- Плита перекрытия ПК 63.06-8 (3300×590×220)
- Плита перекрытия ПК 63.04-8 (3300×390×220)
- Плита перекрытия ПК 63.15-8 (3300×1490×220) с отверстием
- Плита перекрытия ПК 63.12-8 (3300×1190×220) с отверстием
- Плита перекрытия ПК 63.10-8 (3300×990×220) с отверстием
- Плита перекрытия ПК 63.08-8 (3300×790×220) с отверстием
- Плита перекрытия ПК 63.06-8 (3300×590×220) с отверстием
- Плита перекрытия ПК 63.04-8 (3300×390×220) с отверстием
- Плита перекрытия ПК 63.15-8 (3300×1490×220) с вырезом
- Плита перекрытия ПК 63.12-8 (3300×1190×220) с вырезом
- Плита перекрытия ПК 63.10-8 (3300×990×220) с вырезом
- Плита перекрытия ПК 63.08-8 (3300×790×220) с вырезом
- Плита перекрытия ПК 63.06-8 (3300×590×220) с вырезом
- Плита перекрытия ПК 63.04-8 (3300×390×220) с вырезом
- Плита перекрытия ПК 63.15-8 (3300×1490×220) с вырезом и отверстием
- Плита перекрытия ПК 63.12-8 (3300×1190×220) с вырезом и отверстием
- Плита перекрытия ПК 63.10-8 (3300×990×220) с вырезом и отверстием
- Плита перекрытия ПК 63.08-8 (3300×790×220) с вырезом и отверстием
- Плита перекрытия ПК 63.06-8 (3300×590×220) с вырезом и отверстием
- Плита перекрытия ПК 63.04-8 (3300×390×220) с вырезом и отверстием
- Плита перекрытия ПК 63.15-8 (3300×1490×220) с вырезом и двумя отверстиями
- Плита перекрытия ПК 63.12-8 (3300×1190×220) с вырезом и двумя отверстиями
- Плита перекрытия ПК 63.10-8 (3300×990×220) с вырезом и двумя отверстиями
- Плита перекрытия ПК 63.08-8 (3300×790×220) с вырезом и двумя отверстиями
- Плита перекрытия ПК 63.06-8 (3300×590×220) с вырезом и двумя отверстиями
- Плита перекрытия ПК 63.04-8 (3300×390×220) с вырезом и двумя отверстиями
- Плита перекрытия ПК 63.15-8 (3300×1490×220) с вырезом и тремя отверстиями
- Плита перекрытия ПК 63.12-8 (3300×1190×220) с вырезом и тремя отверстиями
- Плита перекрытия ПК 63.10-8 (3300×990×220) с вырезом и тремя отверстиями
- Плита перекрытия ПК 63.08-8 (3300×790×220) с вырезом и тремя отверстиями
- Плита перекрытия ПК 63.06-8 (3300×590×220) с вырезом и тремя отверстиями
- Плита перекрытия ПК 63.04-8 (3300×390×220) с вырезом и тремя отверстиями
- Плита перекрытия ПК 63.15-8 (3300×1490×220) с вырезом и четырьмя отверстиями
- Плита перекрытия ПК 63.12-8 (3300×1190×220) с вырезом и четырьмя отверстиями
- Плита перекрытия ПК 63.10-8 (3300×990×220) с вырезом и четырьмя отверстиями
- Плита перекрытия ПК 63.08-8 (3300×790×220) с вырезом и четырьмя отверстиями
- Плита перекрытия ПК 63.06-8 (3300×590×220) с вырезом и четырьмя отверстиями
- Плита перекрытия ПК 63.04-8 (3300×390×220) с вырезом и четырьмя отверстиями
- Плита перекрытия ПК 63.15-8 (3300×1490×220) с вырезом и пятью отверстиями
- Плита перекрытия ПК 63.12-8 (3300×1190×220) с вырезом и пятью отверстиями
- Плита перекрытия ПК 63.10-8 (3300×990×220) с вырезом и пятью отверстиями
- Плита перекрытия ПК 63.08-8 (3300×790×220) с вырезом и пятью отверстиями
- Плита перекрытия ПК 63.06-8 (3300×590×220) с вырезом и пятью отверстиями
- Плита перекрытия ПК 63.04-8 (3300×390×220) с вырезом и пятью отверстиями
- Плита перекрытия ПК 63.15-8 (3300×1490×220) с вырезом и шестью отверстиями
- Плита перекрытия ПК 63.12-8 (3300×1190×220) с вырезом и шестью отверстиями
- Плита перекрытия ПК 63.10-8 (3300×990×220) с вырезом и шестью отверстиями
- Плита перекрытия ПК 63.08-8 (3300×790×220) с вырезом и шестью отверстиями
- Плита перекрытия ПК 63.06-8 (3300×590×220) с вырезом и шестью отверстиями
- Плита перекрытия ПК 63.04-8 (3300×390×220) с вырезом и шестью отверстиями
- Плита перекрытия ПК 63.15-8 (3300×1490×220) с вырезом и семью отверстиями
- Плита перекрытия ПК 63.12-8 (3300×1190×220) с вырезом и семью отверстиями
- Плита перекрытия ПК 63.10-8 (3300×990×220) с вырезом и семью отверстиями
- Плита перекрытия ПК 63.08-8 (3300×790×220) с вырезом и семью отверстиями
- Плита перекрытия ПК 63.06-8 (3300×590×220) с вырезом и семью отверстиями
- Плита перекрытия ПК 63.04-8 (3300×390×220) с вырезом и семью отверстиями
- Плита перекрытия ПК 63.15-8 (3300×1490×220) с вырезом и восемью отверстиями
- Плита перекрытия ПК 63.12-8 (3300×1190×220) с вырезом и восемью отверстиями
- Плита перекрытия ПК 63.10-8 (3300×990×220) с вырезом и восемью отверстиями
- Плита перекрытия ПК 63.08-8 (3300×790×220) с вырезом и восемью отверстиями
- Плита перекрытия ПК 63.06-8 (3300×590×220) с вырезом и восемью отверстиями
- Плита перекрытия ПК 63.04-8 (3300×390×220) с вырезом и восемью отверстиями
- Плита перекрытия ПК 63.15-8 (3300×1490×220) с вырезом и девятью отверстиями
- Плита перекрытия ПК 63.12-8 (3300×1190×220) с вырезом и девятью отверстиями
- Плита перекрытия ПК 63.10-8 (3300×990×220) с вырезом и девятью отверстиями
- Плита перекрытия ПК 63.08-8 (3300×790×220) с вырезом и девятью отверстиями
- Плита перекрытия ПК 63.06-8 (3300×590×220) с вырезом и девятью отверстиями
- Плита перекрытия ПК 63.04-8 (3300×390×220) с вырезом и девятью отверстиями
- Плита перекрытия ПК 63.15-8 (3300×1490×220) с вырезом и десятью отверстиями
- Плита перекрытия ПК 63.12-8 (3300×1190×220) с вырезом и десятью отверстиями
- Плита перекрытия ПК 63.10-8 (3300×990×220) с вырезом и десятью отверстиями
- Плита перекрытия ПК 63.08-8 (3300×790×220) с вырезом и десятью отверстиями
- Плита перекрытия ПК 63.06-8 (3300×590×220) с вырезом и десятью отверстиями
- Плита перекрытия ПК 63.04-8 (3300×390×220) с вырезом и десятью отверстиями
- Плита перекрытия ПК 63.15-8 (3300×1490×220) с вырезом и одиннадцатью отверстиями
- Плита перекрытия ПК 63.12-8 (3300×1190×220) с вырезом и одиннадцатью отверстиями
- Плита перекрытия ПК 63.10-8 (3300×990×220) с вырезом и одиннадцатью отверстиями
- Плита перекрытия ПК 63.08-8 (3300×790×220) с вырезом и одиннадцатью отверстиями
- Плита перекрытия ПК 63.06-8 (3300×590×220) с вырезом и одиннадцатью отверстиями
- Плита перекрытия ПК 63.04-8 (3300×390×220) с вырезом и одиннадцатью отверстиями
- Плита перекрытия ПК 63.15-8 (3300×1490×220) с вырезом и двенадцатью отверстиями
- Плита перекрытия ПК 63.12-8 (3300×1190×220) с вырезом и двенадцатью отверстиями
- Плита перекрытия ПК 63.10-8 (3300×990×220) с вырезом и двенадцатью отверстиями
- Плита перекрытия ПК 63.08-8 (3300×790×220) с вырезом и двенадцатью отверстиями
- Плита перекрытия ПК 63.06-8 (3300×590×220) с вырезом и двенадцатью отверстиями
- Плита перекрытия ПК 63.04-8 (3300×390×220) с вырезом и двенадцатью отверстиями
- Плита перекрытия ПК 63.15-8 (3300×1490×220) с вырезом и тринадцатью отверстиями
- Плита перекрытия ПК 63.12-8 (3300×1190×220) с вырезом и тринадцатью отверстиями
- Плита перекрытия ПК 63.10-8 (3300×990×220) с вырезом и тринадцатью отверстиями
- Плита перекрытия ПК 63.08-8 (3300×790×220) с вырезом и тринадцатью отверстиями
- Плита перекрытия ПК 63.06-8 (3300×590×220) с вырезом и тринадцатью отверстиями
- Плита перекрытия ПК 63.04-8 (3300×390×220) с вырезом и тринадцатью отверстиями
- Плита перекрытия ПК 63.15-8 (3300×1490×220) с вырезом и четырнадцатью отверстиями
- Плита перекрытия ПК 63.12-8 (3300×1190×220) с вырезом и четырнадцатью отверстиями
- Плита перекрытия ПК 63.10-8 (3300×990×220) с вырезом и четырнадцатью отверстиями
- Плита перекрытия ПК 63.08-8 (3300×790×220) с вырезом и четырнадцатью отверстиями
- Плита перекрытия ПК 63.06-8 (3300×590×220) с вырезом и четырнадцатью отверстиями
- Плита перекрытия ПК 63.04-8 (3300×390×220) с вырезом и четырнадцатью отверстиями
- Плита перекрытия ПК 63.15-8 (3300×1490×220) с вырезом и пятнадцатью отверстиями
- Плита перекрытия ПК 63.12-8 (3300×1190×220) с вырезом и пятнадцатью отверстиями
- Плита перекрытия ПК 63.10-8 (3300×990×220) с вырезом и пятнадцатью отверстиями
- Плита перекрытия ПК 63.08-8 (3300×790×220) с вырезом и пятнадцатью отверстиями
- Плита перекрытия ПК 63.06-8 (3300×590×220) с вырезом и пятнадцатью отверстиями
- Плита перекрытия ПК 63.04-8 (3300×390×220) с вырезом и пятнадцатью отверстиями
- Плита перекрытия ПК 63.15-8 (3300×1490×220) с вырезом и шестнадцатью отверстиями
- Плита перекрытия ПК 63.12-8 (3300×1190×220) с вырезом и шестнадцатью отверстиями
- Плита перекрытия ПК 63.10-8 (3300×990×220) с вырезом и шестнадцатью отверстиями
- Плита перекрытия ПК 63.08-8 (3300×790×220) с вырезом и шестнадцатью отверстиями
- Плита перекрытия ПК 63.06-8 (3300×590×220) с вырезом и шестнадцатью отверстиями
- Плита перекрытия ПК 63.04-8 (3300×390×220) с вырезом и шестнадцатью отверстиями
- Плита перекрытия ПК 63.15-8 (3300×1490×220) с вырезом и семнадцатью отверстиями
- Плита перекрытия ПК 63.12-8 (3300×1190×220) с вырезом и семнадцатью отверстиями
- Плита перекрытия ПК 63.10-8 (3300×990×220) с вырезом и семнадцатью отверстиями
- Плита перекрытия ПК 63.08-8 (3300×790×220) с вырезом и семнадцатью отверстиями
- Плита перекрытия ПК 63.06-8 (3300×590×220) с вырезом и семнадцатью отверстиями
- Плита перекрытия ПК 63.04-8 (3300×390×220) с вырезом и семнадцатью отверстиями
- Плита перекрытия ПК 63.15-8 (3300×1490×220) с вырезом и восемнадцатью отверстиями
- Плита перекрытия ПК 63.12-8 (3300×1190×220) с вырезом и восемнадцатью отверстиями
- Плита перекрытия ПК 63.10-8 (3300×990×220) с вырезом и восемнадцатью отверстиями
- Плита перекрытия ПК 63.08-8 (3300×790×220) с вырезом и восемнадцатью отверстиями
- Плита перекрытия ПК 63.06-8 (3300×590×220) с вырезом и восемнадцатью отверстиями
- Плита перекрытия ПК 63.04-8 (3300×390×220) с вырезом и восемнадцатью отверстиями
- Плита перекрытия ПК 63.15-8 (3300×1490×220) с вырезом и девятнадцатью отверстиями
- Плита перекрытия ПК 63.12-8 (3300×1190×220) с вырезом и девятнадцатью отверстиями
- Плита перекрытия ПК 63.10-8 (3300×990×220) с вырезом и девятнадцатью отверстиями
- Плита перекрытия ПК 63.08-8 (3300×790×220) с вырезом и девятнадцатью отверстиями
- Плита перекрытия ПК 63.06-8 (3300×590×220) с вырезом и девятнадцатью отверстиями
- Плита перекрытия ПК 63.04-8 (3300×390×220) с вырезом и девятнадцатью отверстиями
- Плита перекрытия ПК 63.15-8 (3300×1490×220) с вырезом и двадцатью отверстиями
- Плита перекрытия ПК 63.12-8 (3300×1190×220) с вырезом и двадцатью отверстиями
- Плита перекрытия ПК 63.10-8 (3300×990×220) с вырезом и двадцатью отверстиями
- Плита перекрытия ПК 63.08-8 (3300×790×220) с вырезом и двадцатью отверстиями
- Плита перекрытия ПК 63.06-8 (3300×590×220) с вырезом и двадцатью отверстиями
- Плита перекрытия ПК 63.04-8 (3300×390×220) с вырезом и двадцатью отверстиями
- Плита перекрытия ПК 63.15-8 (3300×1490×220) с вырезом и двадцатью одним отверстием
- Плита перекрытия ПК 63.12-8 (3300×1190×220) с вырезом и двадцатью одним отверстием
- Плита перекрытия ПК 63.10-8 (3300×990×220) с вырезом и двадцатью одним отверстием
- Плита перекрытия ПК 63.08-8 (3300×790×220) с вырезом и двадцатью одним отверстием
- Плита перекрытия ПК 63.06-8 (3300×590×220) с вырезом и двадцатью одним отверстием
- Плита перекрытия ПК 63.04-8 (3300×390×220) с вырезом и двадцатью одним отверстием
- Плита перекрытия ПК 63.15-8 (3300×1490×220) с вырезом и двадцатью двумя отверстиями
- Плита перекрытия ПК 63.12-8 (3300×1190×220) с вырезом и двадцатью двумя отверстиями
- Плита перекрытия ПК 63.10-8 (3300×990×220) с вырезом и двадцатью двумя отверстиями
- Плита перекрытия ПК 63.08-8 (3300×790×220) с вырезом и двадцатью двумя отверстиями
- Плита перекрытия ПК 63.06-8 (3300×590×220) с вырезом и двадцатью двумя отверстиями
- Плита перекрытия ПК 63.04-8 (3300×390×220) с вырезом и двадцатью двумя отверстиями
- Плита перекрытия ПК 63.15-8 (3300×1490×220) с вырезом и двадцатью тремя отверстиями
- Плита перекрытия ПК 63.12-8 (3300×1190×220) с вырезом и двадцатью тремя отверстиями
- Плита перекрытия ПК 63.10-8 (3300×990×220) с вырезом и двадцатью тремя отверстиями
- Плита перекрытия ПК 63.08-8 (3300×790×220) с вырезом и двадцатью тремя отверстиями
- Плита перекрытия ПК 63.06-8 (3300×590×220) с вырезом и двадцатью тремя отверстиями
- Плита перекрытия ПК 63.04-8 (3300×390×220) с вырезом и двадцатью тремя отверстиями
- Плита перекрытия ПК 63.15-8 (3300×1490×220) с вырезом и двадцатью четырьмя отверстиями
- Плита перекрытия ПК 63.12-8 (3300×1190×220) с вырезом и двадцатью четырьмя отверстиями
- Плита перекрытия ПК 63.10-8 (3300×990×220) с вырезом и двадцатью четырьмя отверстиями
- Плита перекрытия ПК 63.08-8 (3300×790×220) с вырезом и двадцатью четырьмя отверстиями
- Плита перекрытия ПК 63.06-8 (3300×590×220) с вырезом и двадцатью четырьмя отверстиями
- Плита перекрытия ПК 63.04-8 (3300×390×220) с вырезом и двадцатью четырьмя отверстиями
- Плита перекрытия ПК 63.15-8 (3300×1490×220) с вырезом и двадцатью пятью отверстиями
- Плита перекрытия ПК 63.12-8 (3300×1190×220) с вырезом и двадцатью пятью отверстиями
- Плита перекрытия ПК 63.10-8 (3300×990×220) с вырезом и двадцатью пятью отверстиями
- Плита перекрытия ПК 63.08-8 (3300×790×220) с вырезом и двадцатью пятью отверстиями
- Плита перекрытия ПК 63.06-8 (3300×590×220) с вырезом и двадцатью пятью отверстиями
- Плита перекрытия ПК 63.04-8 (3300×390×220) с вырезом и двадцатью пятью отверстиями
- Плита перекрытия ПК 63.15-8 (3300×1490×220) с вырезом и двадцатью шестью отверстиями
- Плита перекрытия ПК 63.12-8 (3300×1190×220) с вырезом и двадцатью шестью отверстиями
- Плита перекрытия ПК 63.10-8 (3300×990×220) с вырезом и двадцатью шестью отверстиями
- Плита перекрытия ПК 63.08-8 (3300×790×220) с вырезом и двадцатью шестью отверстиями
- Плита перекрытия ПК 63.06-8 (3300×590×220) с вырезом и двадцатью шестью отверстиями
- Плита перекрытия ПК 63.04-8 (3300×390×220) с вырезом и двадцатью шестью отверстиями
- Плита перекрытия ПК 63.15-8 (3300×1490×220) с вырезом и двадцатью семью отверстиями
- Плита перекрытия ПК 63.12-8 (3300×1190×220) с вырезом и двадцатью семью отверстиями
- Плита перекрытия ПК 63.10-8 (3300×990×220) с вырезом и двадцатью семью отверстиями
- Плита перекрытия ПК 63.08-8 (3300×790×220) с вырезом и двадцатью семью отверстиями
- Плита перекрытия ПК 63.06-8 (3300×590×220) с вырезом и двадцатью семью отверстиями
- Плита перекрытия ПК 63.04-8 (3300×390×220) с вырезом и двадцатью семью отверстиями
- Плита перекрытия ПК 63.15-8 (3300×1490×220) с вырезом и двадцатью восемью отверстиями
- Плита перекрытия ПК 63.12-8 (3300×1190×220) с вырезом и двадцатью восемью отверстиями
- Плита перекрытия ПК 63.10-8 (3300×990×220) с вырезом и двадцатью восемью отверстиями
- Плита перекрытия ПК 63.08-8 (3300×790×220) с вырезом и двадцатью восемью отверстиями
- Плита перекрытия ПК 63.06-8 (3300×590×220) с вырезом и двадцатью восемью отверстиями
- Плита перекрытия ПК 63.04-8 (3300×390×220) с вырезом и двадцатью восемью отверстиями
- Плита перекрытия ПК 63.15-8 (3300×1490×220) с вырезом и двадцатью девятью отверстиями
- Плита перекрытия ПК 63.12-8 (3300×1190×220) с вырезом и двадцатью девятью отверстиями
- Плита перекрытия ПК 63.10-8 (3300×990×220) с вырезом и двадцатью девятью отверстиями
- Плита перекрытия ПК 63.08-8 (3300×790×220) с вырезом и двадцатью девятью отверстиями
- Плита перекрытия ПК 63.06-8 (3300×590×220) с вырезом и двадцатью девятью отверстиями
- Плита перекрытия ПК 63.04-8 (3300×390×220) с вырезом и двадцатью девятью отверстиями
- Плита перекрытия ПК 63.15-8 (3300×1490×220) с вырезом и тридцатью отверстиями
- Плита перекрытия ПК 63.12-8 (3300×1190×220) с вырезом и тридцатью отверстиями
- Плита перекрытия ПК 63.10-8 (3300×990×220) с вырезом и тридцатью отверстиями
- Плита перекрытия ПК 63.08-8 (3300×790×220) с вырезом и тридцатью отверстиями
- Плита перекрытия ПК 63.06-8 (3300×590×220) с вырезом и тридцатью отверстиями
- Плита перекрытия ПК 63.04-8 (3300×390×220) с вырезом и тридцатью отверстиями
- Плита перекрытия ПК 63.15-8 (3300×1490×220) с вырезом и тридцатью одним отверстием
- Плита перекрытия ПК 63.12-8 (3300×1190×220) с вырезом и тридцатью одним отверстием
- Плита перекрытия ПК 63.10-8 (3300×990×220) с вырезом и тридцатью одним отверстием
- Плита перекрытия ПК 63.08-8 (3300×790×220) с вырезом и тридцатью одним отверстием
- Плита перекрытия ПК 63.06-8 (3300×590×220) с вырезом и тридцатью одним отверстием
- Плита перекрытия ПК 63.04-8 (3300×390×220) с вырезом и тридцатью одним отверстием
- Плита перекрытия ПК 63.15-8 (3300×1490×220) с вырезом и тридцатью двумя отверстиями
- Плита перекрытия ПК 63.12-8 (3300×1190×220) с вырезом и тридцатью двумя отверстиями
- Плита перекрытия ПК 63.10-8 (3300×990×220) с вырезом и тридцатью двумя отверстиями
- Плита перекрытия ПК 63.08-8 (3300×790×220) с вырезом и тридцатью двумя отверстиями
- Плита перекрытия ПК 63.06-8 (3300×590×220) с вырезом и тридцатью двумя отверстиями
- Плита перекрытия ПК 63.04-8 (3300×390×220) с вырезом и тридцатью двумя отверстиями
- Плита перекрытия ПК 63.15-8 (3300×1490×220) с вырезом и тридцатью тремя отверстиями
- Плита перекрытия ПК 63.12-8 (3300×1190×220) с вырезом и тридцатью тремя отверстиями
- Плита перекрытия ПК 63.10-8 (3300×990×220) с вырезом и тридцатью тремя отверстиями
- Плита перекрытия ПК 63.08-8 (3300×790×220) с вырезом и тридцатью тремя отверстиями
- Плита перекрытия ПК 63.06-8 (3300×590×220) с вырезом и тридцатью тремя отверстиями
- Плита перекрытия ПК 63.04-8 (3300×390×220) с вырезом и тридцатью тремя отверстиями
- Плита перекрытия ПК 63.15-8 (3300×1490×220) с вырезом и тридцатью четырьмя отверстиями
- Плита перекрытия ПК 63.12-8 (3300×1190×220) с вырезом и тридцатью четырьмя отверстиями
- Плита перекрытия ПК 63.10-8 (3300×990×220) с вырезом и тридцатью четырьмя отверстиями
- Плита перекрытия ПК 63.08-8 (3300×790×220) с вырезом и тридцатью четырьмя отверстиями
- Плита перекрытия ПК 63.06-8 (3300×590×220) с вырезом и тридцатью четырьмя отверстиями
- Плита перекрытия ПК 63.04-8 (3300×390×220) с вырезом и тридцатью четырьмя отверстиями
- Плита перекрытия ПК 63.15-8 (3300×1490×220) с вырезом и тридцатью пятью отверстиями
- Плита перекрытия ПК 63.12-8 (3300×1190×220) с вырезом и тридцатью пятью отверстиями
- Плита перекрытия ПК 63.10-8 (3300×990×220) с вырезом и тридцатью пятью отверстиями
- Плита перекрытия ПК 63.08-8 (3300×790×220) с вырезом и тридцатью пятью отверстиями
- Плита перекрытия ПК 63.06-8 (3300×590×220) с вырезом и тридцатью пятью отверстиями
- Плита перекрытия ПК 63.04-8 (3300×390×220) с вырезом и тридцатью пятью отверстиями
- Плита перекрытия ПК 63.15-8 (3300×1490×220) с вырезом и тридцатью шестью отверстиями
- Плита перекрытия ПК 63.12-8 (3300×1190×220) с вырезом и тридцатью шестью отверстиями
- Плита перекрытия ПК 63.10-8 (3300×990×220) с вырезом и тридцатью шестью отверстиями
- Плита перекрытия ПК 63.08-8 (3300×790×220) с вырезом и тридцатью шестью отверстиями
- Плита перекрытия ПК 63.06-8 (3300×590×220) с вырезом и тридцатью шестью отверстиями
- Плита перекрытия ПК 63.04-8 (3300×390×220) с вырезом и тридцатью шестью отверстиями
- Плита перекрытия ПК 63.15-8 (3300×1490×220) с вырезом и тридцатью семью отверстиями
- Плита перекрытия ПК 63.12-8 (3300×1190×220) с вырезом и тридцатью семью отверстиями
- Плита перекрытия ПК 63.10-8 (3300×990×220) с вырезом и тридцатью семью отверстиями
- Плита перекрытия ПК 63.08-8 (3300×790×220) с вырезом и тридцатью семью отверстиями
- Плита перекрытия ПК 63.06-8 (3300×590×220) с вырезом и тридцатью семью отверстиями
- Плита перекрытия ПК 63.04-8 (3300×390×220) с вырезом и тридцатью семью отверстиями
- Плита перекрытия ПК 63.15-8 (3300×1490×220) с вырезом и тридцатью восемью отверстиями
- Плита перекрытия ПК 63.12-8 (3300×1190×220) с вырезом и тридцатью восемью отверстиями
- Плита перекрытия ПК 63.10-8 (3300×990×220) с вырезом и тридцатью восемью отверстиями
- Плита перекрытия ПК 63.08-8 (3300×790×220) с вырезом и тридцатью восемью отверстиями
- Плита перекрытия ПК 63.06-8 (3300×590×220) с вырезом и тридцатью восемью отверстиями
- Плита перекрытия ПК 63.04-8 (3300×390×220) с вырезом и тридцатью восемью отверстиями
- Плита перекрытия ПК 63.15-8 (3300×1490×220) с вырезом и тридцатью девятью отверстиями
- Плита перекрытия ПК 63.12-8 (3300×1190×220) с вырезом и тридцатью девятью отверстиями
- Плита перекрытия ПК 63.10-8 (3300×990×220) с вырезом и тридцатью девятью отверстиями
- Плита перекрытия ПК 63.08-8 (3300×790×220) с вырезом и тридцатью девятью отверстиями
- Плита перекрытия ПК 63.06-8 (3300×590×220) с вырезом и тридцатью девятью отверстиями
- Плита перекрытия ПК 63.04-8 (3300×390×220) с вырезом и тридцатью девятью отверстиями
- Плита перекрытия ПК 63.15-8 (3300×1490×220) с вырезом и сорока отверстиями
- Плита перекрытия ПК 63.12-8 (3300×1190×220) с вырезом и сорока отверстиями
- Плита перекрытия ПК 63.10-8 (3300×990×220) с вырезом и сорока отверстиями
- Плита перекрытия ПК 63.08-8 (3300×790×220) с вырезом и сорока отверстиями
- Плита перекрытия ПК 63.06-8 (3300×590×220) с вырезом и сорока отверстиями
- Плита перекрытия ПК 63.04-8 (3300×390×220) с вырезом и сорока отверстиями
- Плита перекрытия ПК 63.15-8 (3300×1490×220) с вырезом и сорока одним отверстием
- Плита перекрытия ПК 63.12-8 (3300×1190×220) с вырезом и сорока одним отверстием
- Плита перекрытия ПК 63.10-8 (3300×990×220) с вырезом и сорока одним отверстием
- Плита перекрытия ПК 63.08-8 (3300×790×220) с вырезом и сорока одним отверстием
- Плита перекрытия ПК 63.06-8 (3300×590×220) с вырезом и сорока одним отверстием
- Плита перекрытия ПК 63.04-8 (3300×390×220) с вырезом и сорока одним отверстием
- Плита перекрытия ПК 63.15-8 (3300×1490×220) с вырезом и сорока двумя отверстиями
- Плита перекрытия ПК 63.12-8 (3300×1190×220) с вырезом и сорока двумя отверстиями
- Плита перекрытия ПК 63.10-8 (3300×990×220) с вырезом и сорока двумя отверстиями
- Плита перекрытия ПК 63.08-8 (3300×790×220) с вырезом и сорока двумя отверстиями
- Плита перекрытия ПК 63.06-8 (3300×590×220) с вырезом и сорока двумя отверстиями
- Плита перекрытия ПК 63.04-8 (3300×390×220) с вырезом и сорока двумя отверстиями
- Плита перекрытия ПК 63.15-8 (3300×1490×220) с вырезом и сорока тремя отверстиями
- Плита перекрытия ПК 63.12-8 (3300×1190×220) с вырезом и сорока тремя отверстиями
- Плита перекрытия ПК 63.10-8 (3300×990×220) с вырезом и сорока тремя отверстиями
- Плита перекрытия ПК 63.08-8 (3300×790×220) с вырезом и сорока тремя отверстиями
- Плита перекрытия ПК 63.06-8 (3300×590×220) с вырезом и сорока тремя отверстиями
- Плита перекрытия ПК 63.04-8 (3300×390×220) с вырезом и сорока тремя отверстиями
- Плита перекрытия ПК 63.15-8 (3300×1490×220) с вырезом и сорока четырьмя отверстиями
- Плита перекрытия ПК 63.12-8 (3300×1190×220) с вырезом и сорока четырьмя отверстиями
- Плита перекрытия ПК 63.10-8 (3300×990×220) с вырезом и сорока четырьмя отверстиями
- Плита перекрытия ПК 63.08-8 (3300×790×220) с вырезом и сорока четырьмя отверстиями
- Плита перекрытия ПК 63.06-8 (3300×590×220) с вырезом и сорока четырьмя отверстиями
- Плита перекрытия ПК 63.04-8 (3300×390×220) с вырезом и сорока четырьмя отверстиями
- Плита перекрытия ПК 63.15-8 (3300×1490×220) с вырезом и сорока пятью отверстиями
- Плита перекрытия ПК 63.12-8 (3300×1190×220) с вырезом и сорока пятью отверстиями
- Плита перекрытия ПК 63.10-8 (3300×990×220) с вырезом и сорока пятью отверстиями
- Плита перекрытия ПК 63.08-8 (3300×790×220) с вырезом и сорока пятью отверстиями
- Плита перекрытия ПК 63.06-8 (3300×590×220) с вырезом и сорока пятью отверстиями
- Плита перекрытия ПК 63.04-8 (3300×390×220) с вырезом и сорока пятью отверстиями
- Плита перекрытия ПК 63.15-8 (3300×1490×220) с вырезом и сорока шестью отверстиями
- Плита перекрытия ПК 63.12-8 (3300×1190×220) с вырезом и сорока шестью отверстиями
- Плита перекрытия ПК 63.10-8 (3300×990×220) с вырезом и сорока шестью отверстиями
- Плита перекрытия ПК 63.08-8 (3300×790×220) с вырезом и сорока шестью отверстиями
- Плита перекрытия ПК 63.06-8 (3300×590×220) с вырезом и сорока шестью отверстиями
- Плита перекрытия ПК 63.04-8 (3300×390×220) с вырезом и сорока шестью отверстиями
- Плита перекрытия ПК 63.15-8 (3300×1490×220) с вырезом и сорока семью отверстиями
- Плита перекрытия ПК 63.12-8 (3300×1190×220) с вырезом и сорока семью отверстиями
- Плита перекрытия ПК 63.10-8 (3300×990×220) с вырезом и сорока семью отверстиями
- Плита перекрытия ПК 63.08-8 (3300×790×220) с вырезом и сорока семью отверстиями
- Плита перекрытия ПК 63.06-8 (3300×590×220) с вырезом и сорока семью отверстиями
- Плита перекрытия ПК 63.04-8 (3300×390×220) с вырезом и сорока семью отверстиями
- Плита перекрытия ПК 63.15-8 (3300×1490×220) с вырезом и сорока восемью отверстиями
- Плита перекрытия ПК 63.12-8 (3300×1190×220) с вырезом и сорока восемью отверстиями
- Плита перекрытия ПК 63.10-8 (3300×990×220) с вырезом и сорока восемью отверстиями
- Плита перекрытия ПК 63.08-8 (3300×790×220) с вырезом и сорока восемью отверстиями
- Плита перекрытия ПК 63.06-8 (3300×590×220) с вырезом и сорока восемью отверстиями
- Плита перекрытия ПК 63.04-8 (3300×390×220) с вырезом и сорока восемью отверстиями
- Плита перекрытия ПК 63.15-8 (3300×1490×220) с вырезом и сорока девятью отверстиями
- Плита перекрытия ПК 63.12-8 (3300×1190×220) с вырезом и сорока девятью отверстиями
- Плита перекрытия ПК 63.10-8 (3300×990×220) с вырезом и сорока девятью отверстиями
- Плита перекрытия ПК 63.08-8 (3300×790×220) с вырезом и сорока девятью отверстиями
- Плита перекрытия ПК 63.06-8 (3300×590×220) с вырезом и сорока девятью отверстиями
- Плита перекрытия ПК 63.04-8 (3300×390×220) с вырезом и сорока девятью отверстиями
- Плита перекрытия ПК 63.15-8 (3300×1490×220) с вырезом и пятидесятью отверстиями
- Плита перекрытия ПК 63.12-8 (3300×1190×220) с вырезом и пятидесятью отверстиями
- Плита перекрытия ПК 63.10-8 (3300×990×220) с вырезом и пятидесятью отверстиями
- Плита перекрытия ПК 63.08-8 (3300×790×220) с вырезом и пятидесятью отверстиями
- Плита перекрытия ПК 63.06-8 (3300×590×220) с вырезом и пятидесятью отверстиями
- Плита перекрытия ПК 63.04-8 (3300×390×220) с вырезом и пятидесятью отверстиями
- Плита перекрытия ПК 63.15-8 (3300×1490×220) с вырезом и пятидесятью одним отверстием
- Плита перекрытия ПК 63.12-8 (3300×1190×220) с вырезом и пятидесятью одним отверстием
- Плита перекрытия ПК 63.10-8 (3300×990×220) с вырезом и пятидесятью одним отверстием
- Плита перекрытия ПК 63.08-8 (3300×790×220) с вырезом и пятидесятью одним отверстием
- Плита перекрытия ПК 63.06-8 (3300×590×220) с вырезом и пятидесятью одним отверстием
- Плита перекрытия ПК 63.04-8 (3300×390×220) с вырезом и пятидесятью одним отверстием
- Плита перекрытия ПК 63.15-8 (3300×1490×220) с вырезом и пятидесятью двумя отверстиями
- Плита перекрытия ПК 63.12-8 (3300×1190×220) с вырезом и пятидесятью двумя отверстиями
- Плита перекрытия ПК 63.10-8 (3300×990×220) с вырезом и пятидесятью двумя отверстиями
- Плита перекрытия ПК 63.08-8 (3300×790×220) с вырезом и пятидесятью двумя отверстиями
- Плита перекрытия ПК 63.06-8 (3300×590×220) с вырезом и пятидесятью двумя отверстиями
- Плита перекрытия ПК 63.04-8 (3300×390×220) с вырезом и пятидесятью двумя отверстиями
- Плита перекрытия ПК 63.15-8 (3300×1490×220) с вырезом и пятидесятью тремя отверстиями
- Плита перекрытия ПК 63.12-8 (3300×1190×220) с вырезом и пятидесятью тремя отверстиями
- Плита перекрытия ПК 63.10-8 (3300×990×220) с вырезом и пятидесятью тремя отверстиями
- Плита перекрытия ПК 63.08-8 (3300×790×220) с вырезом и пятидесятью тремя отверстиями
- Плита перекрытия ПК 63.06-8 (3300×590×220) с вырезом и пятидесятью тремя отверстиями
- Плита перекрытия ПК 63.04-8 (3300×390×220) с вырезом и пятидесятью тремя отверстиями
- Плита перекрытия ПК 63.15-8 (3300×1490×220) с вырезом и пятидесятью четырьмя отверстиями
- Плита перекрытия ПК 63.12-8 (3300×1190×220) с вырезом и пятидесятью четырьмя отверстиями
- Плита перекрытия ПК 63.10-8 (3300×990×220) с вырезом и пятидесятью четырьмя отверстиями
- Плита перекрытия ПК 63.08-8 (3300×790×220) с вырезом и пятидесятью четырьмя отверстиями
- Плита перекрытия ПК 63.06-8 (3300×590×220) с вырезом и пятидесятью четырьмя отверстиями
- Плита перекрытия ПК 63.04-8 (3300×390×220) с вырезом и пятидесятью четырьмя отверстиями
- Плита перекрытия ПК 63.15-8 (3300×1490×220) с вырезом и пятидесятью пятью отверстиями
- Плита перекрытия ПК 63.12-8 (3300×1190×220) с вырезом и пятидесятью пятью отверстиями
- Плита перекрытия ПК 63.10-8 (3300×990×220) с вырезом и пятидесятью пятью отверстиями
- Плита перекрытия ПК 63.08-8 (3300×790×220) с вырезом и пятидесятью пятью отверстиями
- Плита перекрытия ПК 63.06-8 (3300×590×220) с вырезом и пятидесятью пятью отверстиями
- Плита перекрытия ПК 63.04-8 (3300×390×220) с вырезом и пятидесятью пятью отверстиями
- Плита перекрытия ПК 63.15-8 (3300×1490×220) с вырезом и пятидесятью шестью отверстиями
- Плита перекрытия ПК 63.12-8 (3300×1190×220) с вырезом и пятидесятью шестью отверстиями
- Плита перекрытия ПК 63.10-8 (3300×990×220) с вырезом и пятидесятью шестью отверстиями
- Плита перекрытия ПК 63.08-8 (3300×790×220) с вырезом и пятидесятью шестью отверстиями
- Плита перекрытия ПК 63.06-8 (3300×590×220) с вырезом и пятидесятью шестью отверстиями
- Плита перекрытия ПК 63.04-8 (3300×390

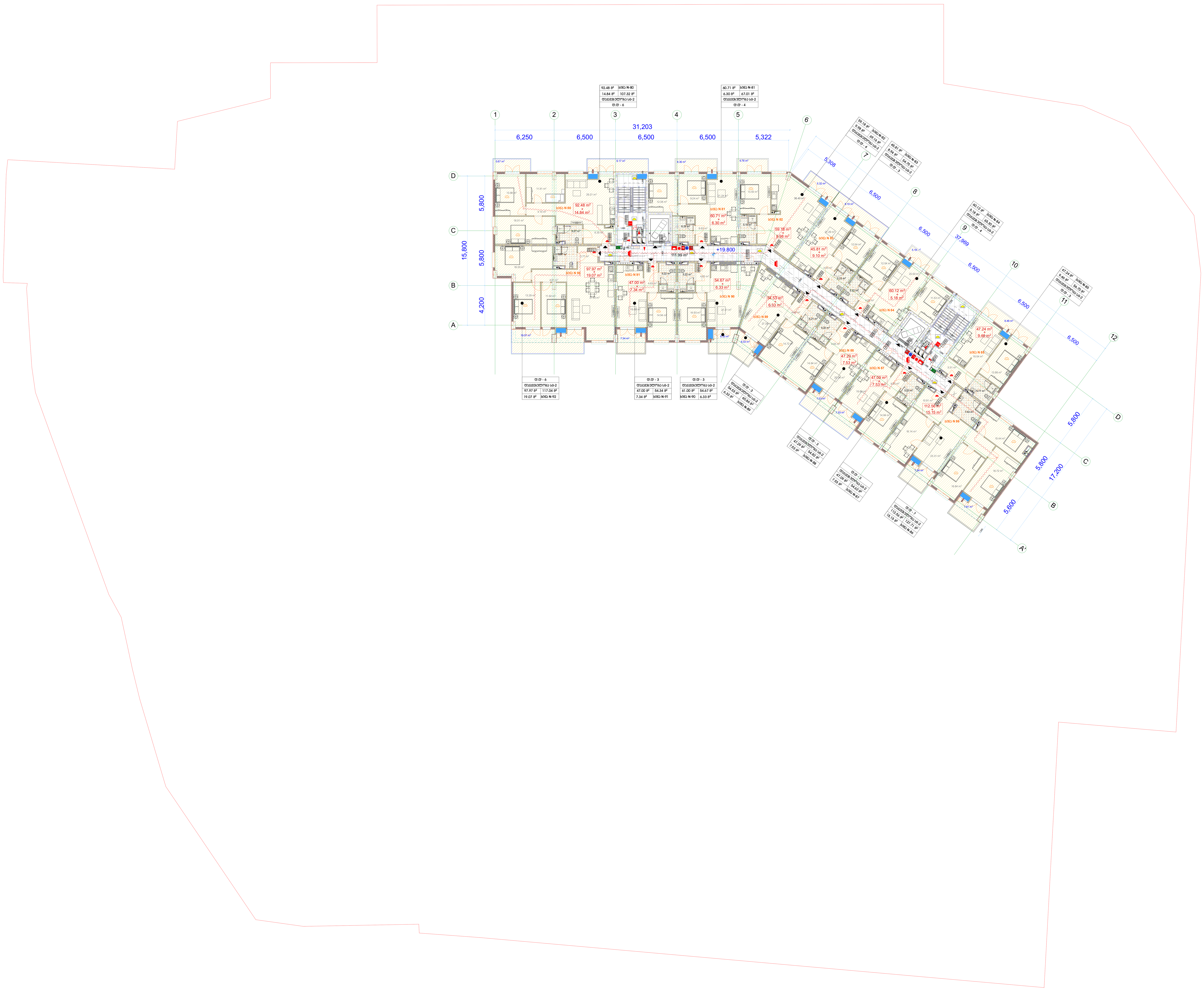

მრავალბინიანი შენობა

ექსპლიკაცია

გამოყენებული პირობითი აღნიშვნები

	საკადასტრო საზღვარი
-3.30	ნიშნული გეგმაზე
1	ჭრილის ხაზი
	კედლის ცეცხლმედეგობის ხარისხი 1 საათი
	კედლის ცეცხლმედეგობის ხარისხი 2 საათი
	გასასვლელამდე სავალი მანძილი
	მისაწვდომი სვლაგეზი
+3.900 / +3.800	ნიშნული ჭრილზე, ფასადზე
	გაძლიერებული ბეტონის სტრუქტურული ელემენტები 3 სთ-იანი ხანძარმედეგობით (სვეტი, კოჭი, დიაფრაგმა)
	გაძლიერებული ბეტონის სტრუქტურული ელემენტები 2 სთ-იანი ხანძარმედეგობით (სართულშუა და გადახურვის ფილა)
	ბეტონის ბლოკის 200 იანი კედელი
	ბეტონის ბლოკის 100 იანი კედელი
	შახტის აღმნიშვნელი
1	ღერძის ხაზი
L=11.8 m 10%	პანდუსის ქანობის მაჩვენებელი
	სავაჭრო დაკავებულობა (ს3)
	საცხოვრებელი დაკავებულობა (სც-2)
	სასაწყობო დაკავებულობა (სწ-2)
	წარმოსახვითი ხაზი

ძირითადი გეგმა

შემსრულებელი

შპს "ლენდმარკ პროჯექტი"

ვაჟა-ფშაველას მე-2 კვარტალი. 11ა, საქართველო თბილისი
ტელ: +995 032 222 00 88

ძირითადი შენიშვნები

პროექტი:

მრავალბინიანი შენობა
თბილისი, ვასო გოძიაშვილის 63

TITLE:

2 კორპუსი,სართულის
გეგმა +19.80 ნიშნულზე

SEAL:		
	შეასრულა:	ხელმოწერა:
	შეამოწმა:	ხელმოწერა:
	თარიღი:	06.12.2021
	მასშტაბი:	

ნახაზის ნომ:	ფორმატი:	რევიზია:	სადიაი:
	A1		ს.3

Жилой дом по ул. Ленинградской, 63 в г. Калининграде (2 этап строительства)

Генеральный план

Условные обозначения:

- Граница земельного участка
- Красные линии
- Проектируемое здание
- Существующее здание
- Проектируемое ограждение
- Проектируемое покрытие тротуарной плиткой
- Проектируемое покрытие из асфальтобетона
- Проектируемое покрытие из бетонной плитки
- Проектируемое покрытие из газонной решетки
- Проектируемое покрытие из резиновой крошки
- Проектируемое покрытие из бетонной плитки (ул. Ленинградская)
- Проектируемое покрытие из асфальтобетона (ул. Ленинградская)

Հայաստանի Հանրապետության տարածքային կառավարման և զարգացման նախարարություն

ՀՀ ԱՐՄԱՎԻՐԻ ՄԱՐԶԻ ԱՐՄԱՎԻՐ ՀԱՄԱՅՆՔԻ ԱՐՄԱՎԻՐ ՔԱՂԱՔԻ 63 ՇԵՆՔԱՇԻՆԱԿԱՆ ՀՐԱՊԱՐԱԿԻ ՀԱՄԱՐ ՆԱԽԱՏԵՍՎԱԾ ԲԱԶՄԱԲՆԱԿԱՐԱՆ ՇԵՆՔԵՐԻ ԿԱՌՈՒՑԱՊԱՏՄԱՆ ԵՎ ՎԵՐԱԿԱՆԳՆՄԱՆ ԱՇԽԱՏԱՆՔՆԵՐԻ ԾԱԽՍԱՅԻՆ ՀԱՇՎԱՐԿ

ԱՇԽԱՏԱՆՔՆԵՐԻ ԱՆՎԱՆՈՒՄԸ

ՀՀ ԱՐՄԱՎԻՐԻ ՄԱՐԶԻ ԱՐՄԱՎԻՐ ՀԱՄԱՅՆՔԻ ԱՐՄԱՎԻՐ ՔԱՂԱՔԻ 63 ՇԵՆՔԱՇԻՆԱԿԱՆ ՀՐԱՊԱՐԱԿԻ ՀԱՄԱՐ ՆԱԽԱՏԵՍՎԱԾ ԲԱԶՄԱԲՆԱԿԱՐԱՆ ՇԵՆՔԵՐԻ ԿԱՌՈՒՑԱՊԱՏՄԱՆ ԵՎ ՎԵՐԱԿԱՆԳՆՄԱՆ ԱՇԽԱՏԱՆՔՆԵՐԻ ԾԱԽՍԱՅԻՆ ՀԱՇՎԱՐԿ

ՀԱՍՑԵԻ ԱՆՎԱՆՈՒՄԸ

ՀՀ ԱՐՄԱՎԻՐԻ ՄԱՐԶԻ ԱՐՄԱՎԻՐ ՀԱՄԱՅՆՔԻ ԱՐՄԱՎԻՐ ՔԱՂԱՔԻ 63 ՇԵՆՔԱՇԻՆԱԿԱՆ ՀՐԱՊԱՐԱԿԻ ՀԱՄԱՐ ՆԱԽԱՏԵՍՎԱԾ ԲԱԶՄԱԲՆԱԿԱՐԱՆ ՇԵՆՔԵՐԻ ԿԱՌՈՒՑԱՊԱՏՄԱՆ ԵՎ ՎԵՐԱԿԱՆԳՆՄԱՆ ԱՇԽԱՏԱՆՔՆԵՐԻ ԾԱԽՍԱՅԻՆ ՀԱՇՎԱՐԿ

TITLE:

2 ՍՏՈՐԳԵՏՆԱՅԻՆ ՀԱՐԿԱՅԻՆ ԲԱԶՄԱԲՆԱԿԱՐԱՆ ՇԵՆՔԵՐԻ ԿԱՌՈՒՑԱՊԱՏՄԱՆ ԵՎ ՎԵՐԱԿԱՆԳՆՄԱՆ ԱՇԽԱՏԱՆՔՆԵՐԻ ԾԱԽՍԱՅԻՆ ՀԱՇՎԱՐԿ

ՀԱՍՑԵԻ ՀԵՂԻՆԱԿ	ԱՐՏԱԿԱՐԻ ՀԵՂԻՆԱԿ	ՀԱՐԿԱՅԻՆ ՀԱՐԿԱՅԻՆ	ՀԱՐԿԱՅԻՆ ՀԱՐԿԱՅԻՆ
ՀԱՍՑԵԻ ՀԵՂԻՆԱԿ	ԱՐՏԱԿԱՐԻ ՀԵՂԻՆԱԿ	ՀԱՐԿԱՅԻՆ ՀԱՐԿԱՅԻՆ	ՀԱՐԿԱՅԻՆ ՀԱՐԿԱՅԻՆ

SEAL:

ՀԱՍՑԵԻ ՀԵՂԻՆԱԿ	ԱՐՏԱԿԱՐԻ ՀԵՂԻՆԱԿ	ՀԱՐԿԱՅԻՆ ՀԱՐԿԱՅԻՆ	ՀԱՐԿԱՅԻՆ ՀԱՐԿԱՅԻՆ
ՀԱՍՑԵԻ ՀԵՂԻՆԱԿ	ԱՐՏԱԿԱՐԻ ՀԵՂԻՆԱԿ	ՀԱՐԿԱՅԻՆ ՀԱՐԿԱՅԻՆ	ՀԱՐԿԱՅԻՆ ՀԱՐԿԱՅԻՆ

06.12.2021

ՀԱՐԿԱՅԻՆ ՀԱՐԿԱՅԻՆ

ՀԱՐԿԱՅԻՆ ՀԱՐԿԱՅԻՆ	ՀԱՐԿԱՅԻՆ ՀԱՐԿԱՅԻՆ	ՀԱՐԿԱՅԻՆ ՀԱՐԿԱՅԻՆ	ՀԱՐԿԱՅԻՆ ՀԱՐԿԱՅԻՆ
A1			Ա.3

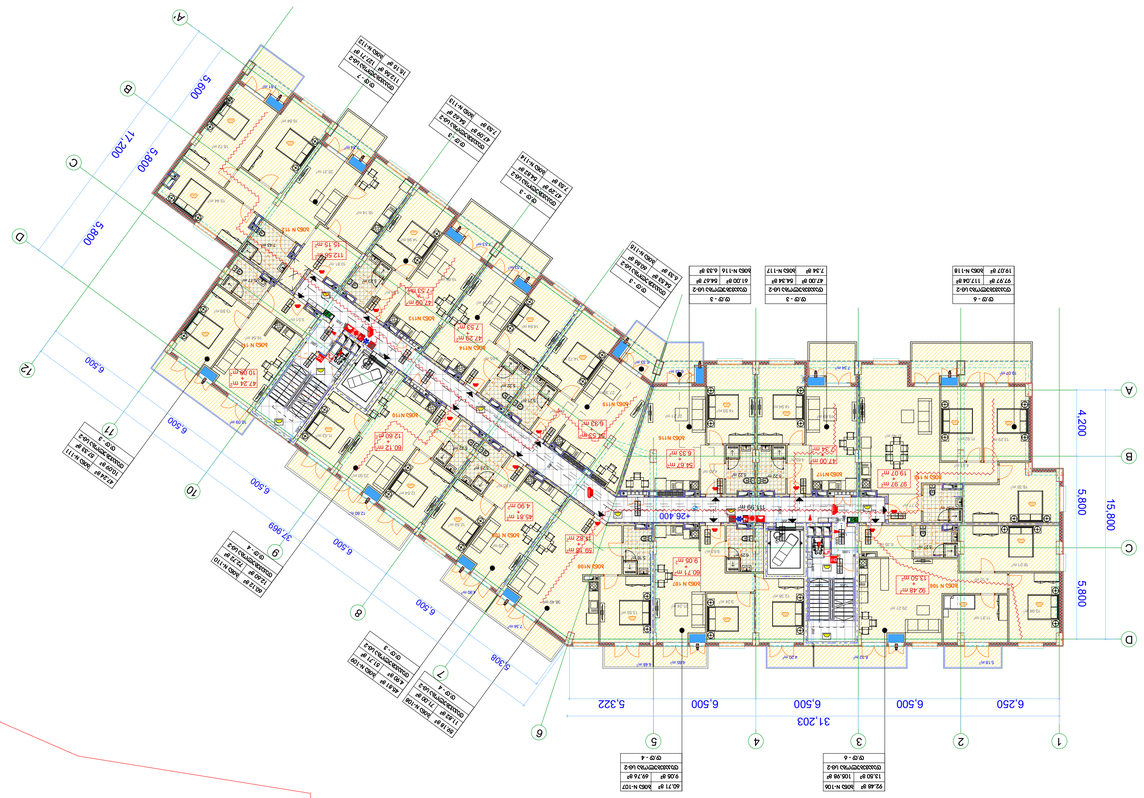

ՀԱՐԿԱՅԻՆ ՀԱՐԿԱՅԻՆ ՀԱՐԿԱՅԻՆ

Жилой комплекс с подземной автостоянкой

Генеральный план

Условные обозначения:

- Граница участка
- Красные линии
- Здание проектируемое
- Здание существующее
- Здание сносимое
- Проезд, тротуар, площадка
- Озеленение
- Ограждение
- Подпорная стена
- Пешеходная дорожка
- Проезд пожарный
- Площадка для мусорных контейнеров
- Площадка для отдыха взрослого населения
- Площадка для игр детей дошкольного и младшего школьного возраста
- Площадка для занятий физкультурой
- Площадка для хозяйственных целей
- Площадка для выгула собак
- Площадка для стоянки автомобилей посетителей
- Площадка для стоянки автомобилей жильцов
- Площадка для стоянки автомобилей инвалидов
- Площадка для стоянки автомобилей с электрозарядными устройствами
- Площадка для стоянки автомобилей с электрозарядными устройствами для инвалидов
- Въезд/выезд в подземную автостоянку
- Пешеходный переход
- Ось здания
- Ось проезда
- Ось пешеходной дорожки
- Ось подпорной стены
- Ось ограждения
- Ось пожарного проезда
- Ось площадки для мусорных контейнеров
- Ось площадки для отдыха взрослого населения
- Ось площадки для игр детей дошкольного и младшего школьного возраста
- Ось площадки для занятий физкультурой
- Ось площадки для хозяйственных целей
- Ось площадки для выгула собак
- Ось площадки для стоянки автомобилей посетителей
- Ось площадки для стоянки автомобилей жильцов
- Ось площадки для стоянки автомобилей инвалидов
- Ось площадки для стоянки автомобилей с электрозарядными устройствами
- Ось площадки для стоянки автомобилей с электрозарядными устройствами для инвалидов
- Ось въезда/выезда в подземную автостоянку
- Ось пешеходного перехода
- Ось здания сносимого
- Ось здания существующего
- Ось здания проектируемого

Планировка этажа

Условные обозначения

Граница земельного участка

-3.30 Отметка пола относительно уровня земли

Ограждение

Граница 1 пожарной зоны

Граница 2 пожарной зоны

Граница пожарной зоны с ограничением строительства

Направление осей нумерации

Направление открывания двери

Граница помещения с категорией по взрывопожарной и пожарной опасности

Граница помещения с категорией по взрывопожарной и пожарной опасности 3 (А, Б, В1-В3, Г1, Г2, Д)

Граница помещения с категорией по взрывопожарной и пожарной опасности 2

Граница помещения с категорией по взрывопожарной и пожарной опасности 1 (А, Б, В1-В3, Г1, Г2, Д)

Граница помещения с категорией по взрывопожарной и пожарной опасности 1 (А, Б, В1-В3, Г1, Г2, Д) с ограничением строительства

Граница помещения с категорией по взрывопожарной и пожарной опасности 1 (А, Б, В1-В3, Г1, Г2, Д) с ограничением строительства

Пожарный гидрант

Пожарный водоем

Направление движения пожарной техники

Проектируемый объект

Существующие здания, сооружения

Существующие здания, сооружения, попадающие в зону строительства

Существующие здания, сооружения, попадающие в зону строительства (под снос)

Существующие здания, сооружения, попадающие в зону строительства (под демонтаж)

Существующие здания, сооружения, попадающие в зону строительства (под перенос)

Существующие здания, сооружения, попадающие в зону строительства (под консервацию)

Объекты, попадающие в зону строительства

Наименование объекта капитального строительства

Многоквартирный 2-х секционный 63-х квартирный жилой дом, 3-этажный с подземной автостоянкой и встроенными помещениями общественного назначения

Адрес объекта капитального строительства

Российская Федерация, Республика Башкортостан, г. Уфа, Кировский район, ул. Рихарда Зорге, 48 к 2

Наименование документации

Планировка этажа

Стадия

Р	06.12.2021	
Изм.	Кол.уч.	Подпись

Гип

Н.контр.

Разработал

Согласовано

Взам.инв.№

Инв.№подл.

Подпись и дата

Инв.№подл.

Стадия	Лист	Листов
Р	1	

ООО "Проектная компания "Стройинвест"

г. Уфа, ул. Рихарда Зорге, 48 к 2, 3 этаж, офис 1, тел. +995 622 222 00 88

Жилой дом с подземной автостоянкой

Генеральный план

Условные обозначения:

- Граница земельного участка
- Красная линия
- Здание проектируемое
- Здание существующее
- Здание сносимое
- Ограждение проектируемое
- Ограждение существующее
- Ограждение сносимое
- Ограждение временное
- Дорожное покрытие асфальтобетонное
- Тротуарная плитка
- Газон
- Озеленение
- Проезд
- Тротуар
- Парковка
- Площадка для мусорных контейнеров
- Площадка для отдыха взрослого населения
- Площадка для игр детей дошкольного возраста
- Площадка для игр детей младшего школьного возраста
- Площадка для занятий физкультурой
- Площадка для выгула собак
- Площадка для хозяйственных целей
- Площадка для стоянки автомобилей
- Площадка для стоянки автомобилей маломобильных групп населения
- Пешеходная дорожка
- Пешеходный переход
- Направление движения транспорта
- Въезд/выезд
- Пожарный гидрант
- Пожарный водоем
- Пожарный проезд
- Пожарный проезд (на 2)
- Граница зоны с особыми условиями использования территории

Экспликация зданий и сооружений

Поз.	Наименование	Кол.	Примечание
1	Жилой дом с подземной автостоянкой	1	
2	Трансформаторная подстанция	1	
3	Площадка для мусорных контейнеров	1	
4	Площадка для отдыха взрослого населения	1	
5	Площадка для игр детей дошкольного возраста	1	
6	Площадка для игр детей младшего школьного возраста	1	
7	Площадка для занятий физкультурой	1	
8	Площадка для выгула собак	1	
9	Площадка для хозяйственных целей	1	
10	Площадка для стоянки автомобилей	1	
11	Площадка для стоянки автомобилей маломобильных групп населения	1	
12	Пешеходная дорожка	1	
13	Пешеходный переход	1	
14	Въезд/выезд	1	
15	Пожарный гидрант	1	
16	Пожарный водоем	1	
17	Пожарный проезд	1	
18	Пожарный проезд (на 2)	1	

Технико-экономические показатели

Наименование	Ед. изм.	Количество
Площадь участка	м²	1
Площадь застройки	м²	1
Площадь озеленения	м²	1
Площадь покрытий	м²	1
Площадь парковок	м²	1
Количество машиномест	шт.	1
Количество машиномест для МГН	шт.	1
Количество машиномест для МГН	%

ДЕЙНОСТ ЗА ОТДИХ И СПОРТНИ ДЕЙНОСТИ

ПЛАН НА ПОКРИВА

ПЛАН НА ПОКРИВА, ЗАЕМАЩ ЦЯЛАТА ЗАСТРОЕНА ПЛОЩ

ПЛАН НА ПОКРИВА

ПЛАН НА ПОКРИВА

ПЛАН НА ПОКРИВА

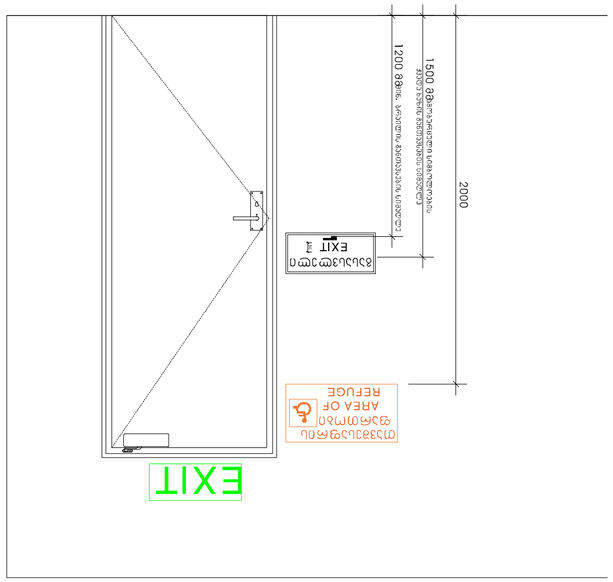

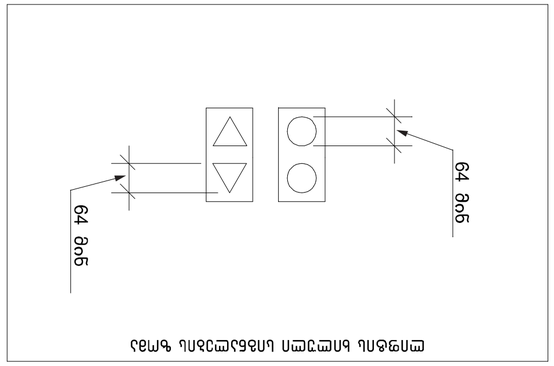

מפרט אלומיניום לחיפוי חלקי חזית

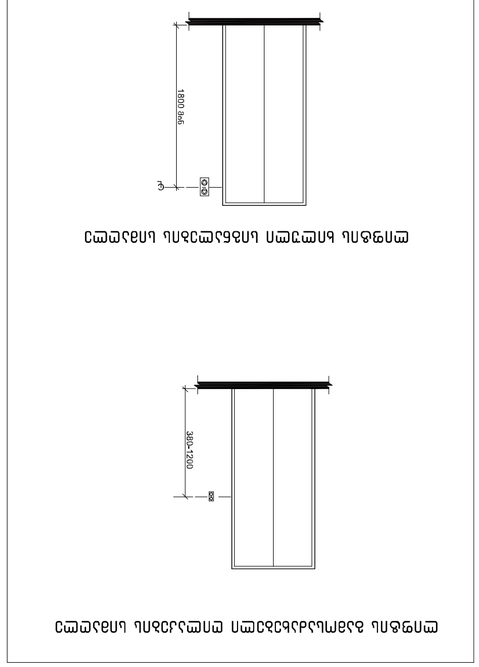

מפרט אלומיניום לחיפוי חלקי חזית בחתכים

מפרט אלומיניום לחיפוי חלקי חזית בחתכים

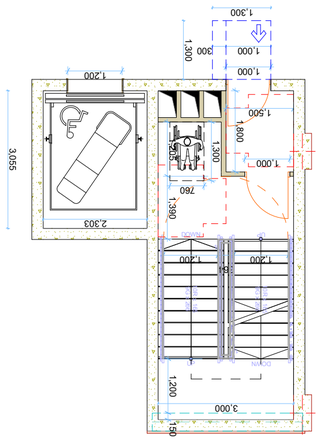

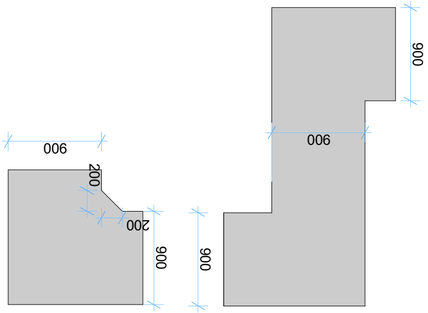

90 מעלות מחיפוי אלומיניום

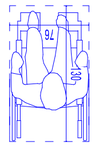

חתך אופקי בחיפוי אלומיניום

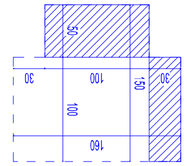

T- ע"מ אחיד אלומיניום לחיפוי חלקי חזית בחתכים

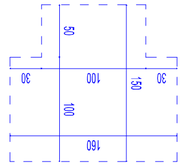

T- ע"מ אחיד אלומיניום לחיפוי חלקי חזית

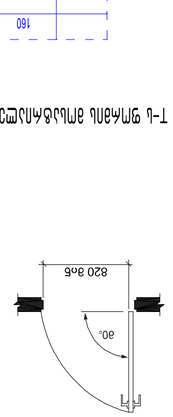

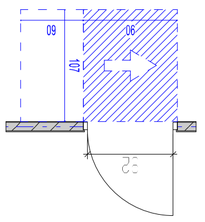

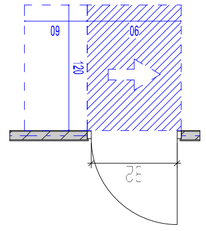

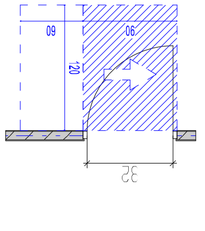

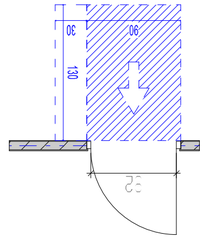

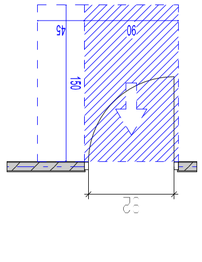

404 דגם מאושר-אחיד עם מעקה אלומיניום מחורר בגובה 1200 מ"מ מעל פני הגג

מפרט אלומיניום לחיפוי חלקי חזית	
מבט חזית	
חתך 1-1	
חתך 2-2	
מבט מלמעלה	
חתך אופקי	
חתך אנכי	
חתך אופקי	
חתך אנכי	
חתך אופקי	
חתך אנכי

ตัวอย่างป้ายสัญลักษณ์ที่ใช้ในการก่อสร้างอาคารชุดพักอาศัย ตามกฎกระทรวงกำหนดลักษณะและประเภทของอาคารชุดที่ต้องจัดให้มีป้ายสัญลักษณ์ พ.ศ. ๒๕๖๓ ออกตามความในพระราชบัญญัติอาคารชุด พ.ศ. ๒๕๒๒

ตัวอย่างป้ายสัญลักษณ์ที่ใช้ในการก่อสร้างอาคารชุดพักอาศัย ตามกฎกระทรวงกำหนดลักษณะและประเภทของอาคารชุดที่ต้องจัดให้มีป้ายสัญลักษณ์ พ.ศ. ๒๕๖๓ ออกตามความในพระราชบัญญัติอาคารชุด พ.ศ. ๒๕๒๒

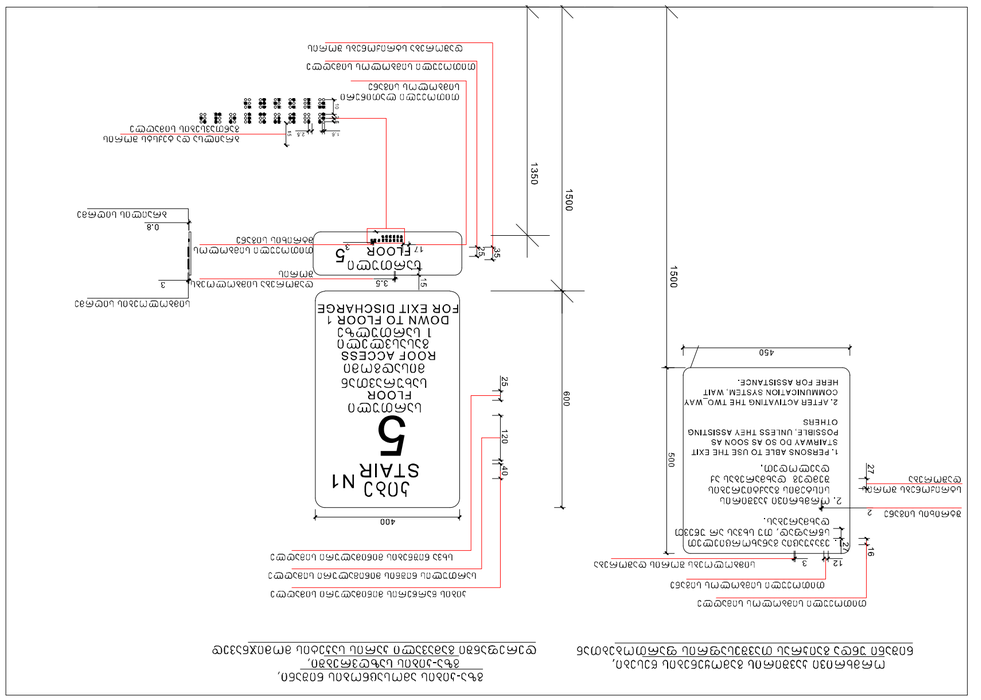
ป้ายบอกชั้นที่ตั้งของบันไดหนีไฟ ทางออกสู่ที่ปลอดภัย และทางลาดสำหรับคนพิการ

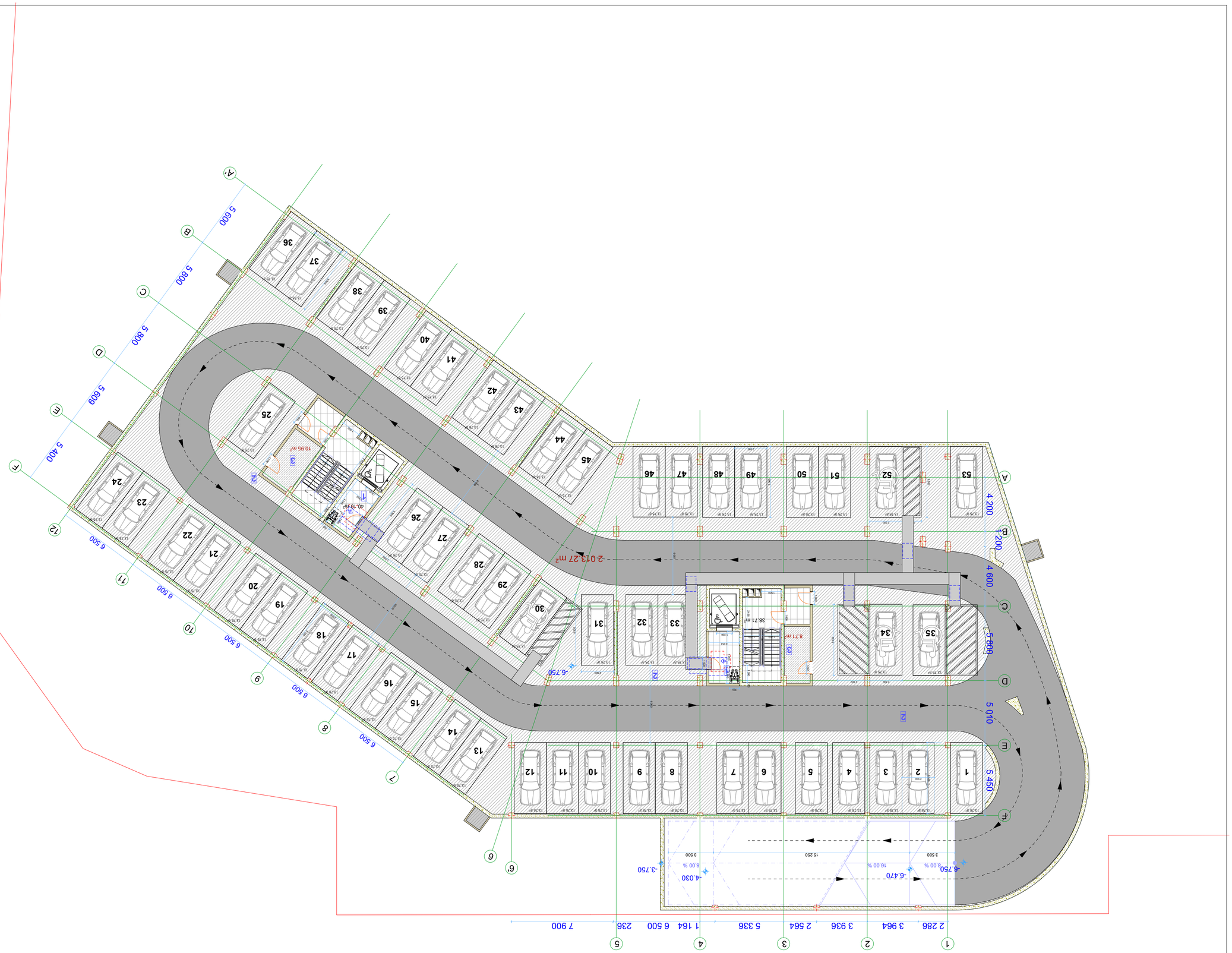

Ограждение земельного участка	
Бетонный забор	-3.30
Пешеходные дорожки	
Направление движения по одностороннему движению	
Направление движения по двухстороннему движению	
Направление движения транспортных средств	
Пешеходный переход	
Бетонный пандус для маломобильных групп населения	
Пандус с уклоном 100 ‰ для маломобильных групп населения	
Тактильная плитка	
Направление движения транспортных средств	
Направление движения транспортных средств (цв.-2)	
Направление движения транспортных средств (цв.-2)	
Граница земельного участка	

Экспликация зданий и сооружений

Проектируемый	
Существующий	

Ситуационный план

Схема благоустройства территории

Благоустройство территории многоквартирного дома по адресу: г. Санкт-Петербург, Московский район, Звездная улица, дом 2, корпус 1, литера А

Заказчик: ООО "Специализированный застройщик "Звездный"

Разработал: Ситников

ГИП	Ситников		
Н.контр.	Ситников		
Разработал	Ситников		
Проверил	Ситников		
Изм.	Кол.уч.	Лист	№ док.

Стадия: А2

Лист: 3

Листов: 3

SEAL:

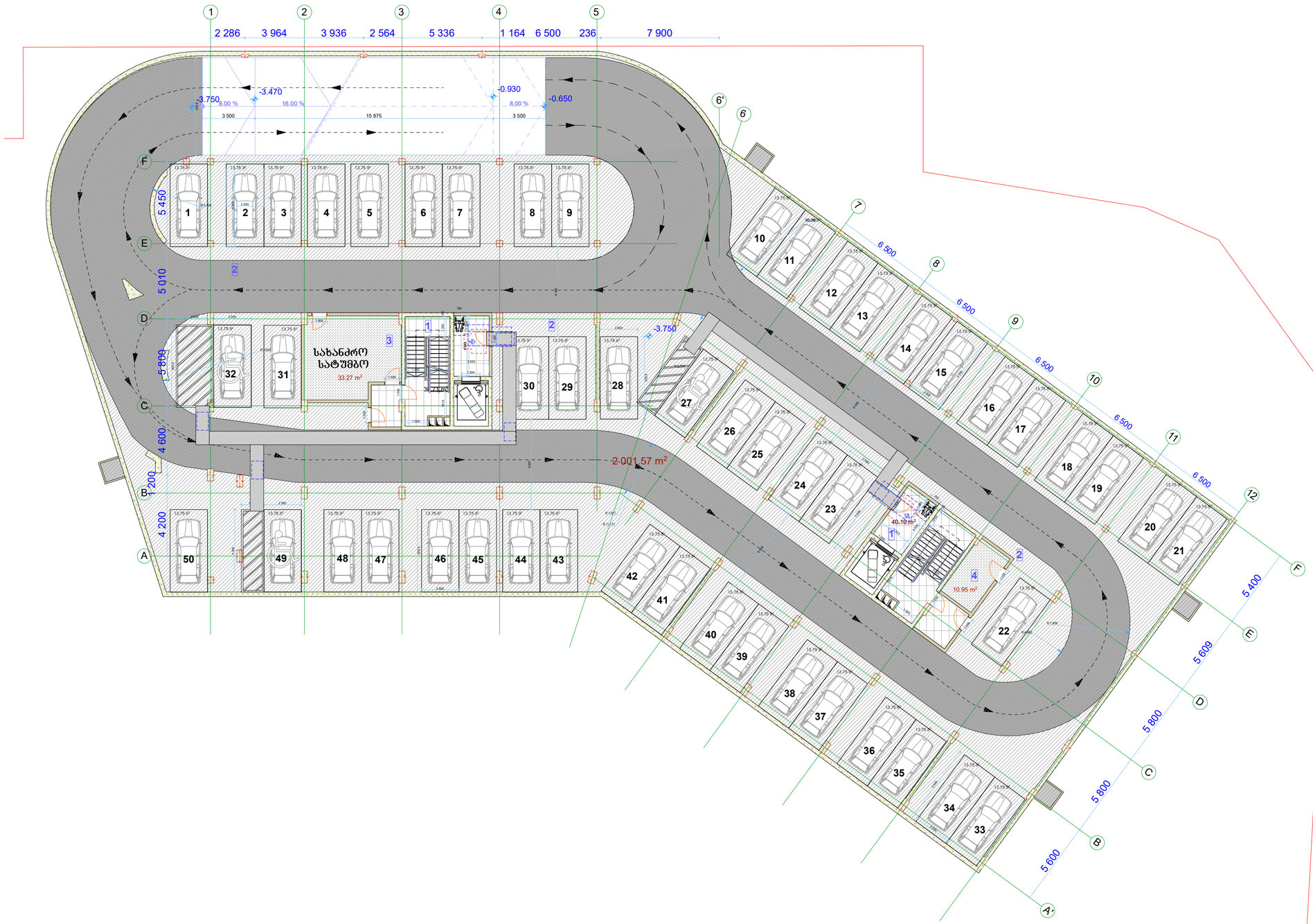

მრავალბინიანი შენობა

ექსპლიკაცია

გამოყენებული პირობითი აღნიშვნები

	საკადასტრო საზღვარი
-3.30	ნიშნული გეგმაზე
1	ჭრილის ხაზი
	ეზოლის ცვლილმედეგობის ხარისხი 1 საათი
	ეზოლის ცვლილმედეგობის ხარისხი 2 საათი
	გასასვლელამდე საშალი მანძილი
	მისაბმდომი სვლაგზა
+3.900 +3.800	ნიშნული ჭრილზე, ფასადზე
	გაკლიერებული ბეტონის სტრუქტურული ელემენტები 2 სთ-იანი ხანძარმედეგობით (სვეტი, კოჯი, დიაფრაგმა, გადახურვის ფილა
	ბეტონის ბლოკის 200 იანი კედელი
	ბეტონის ბლოკის 100 იანი კედელი
	შახბის აღმნიშვნელი
1	ღერძის ხაზი
L=11.8 m 10%	პანდუსის ქანობის მაჩვენებელი
	სპეციური დაცავებულობა (სპ)
	სპცხოვრებელი დაცავებულობა (სც-2)
	სასაწყობო დაცავებულობა (სწ-2)
	ნარმოსახვითი ხაზი

ძირითადი გეგმა

შემსრულებელი

შპს "ლენდმარკ პროჯექტი"

ვაჟა-ფშაველას მ2-2 კვარტალი. 11ბ, საქართველოს თბილისი
ტელ:+995 032 222 00 88

ძირითადი შენიშვნები

პროექტი:

მრავალბინიანი შენობა
თბილისი, ვასო გოძიაშვილის ქ3

TITLE:

2 ეორჯუსი,სართულის
გეგმა -3.75 ნიშნულზე

SEAL:	შემსრულა: (ს.ფოთოდამდები)	ხელმოწერა:	
	შემოწმა: (სახელი)	ხელმოწერა:	
	თარიღი:	06.12.2021	
	შენიშვნა:		
ნახაზის ნომერი:	ფორმატი: A2	რევიზია:	სკალა: ს.პ

ბინათმშენებლობა

ქალაქ თბილისში, ვაკის რაიონში, ი.ჭავჭავაძის გამზირზე, №63-ში მდებარე ნაკვეთზე

ტერიტორიის გეგმა

მასშტაბი 1:200

საპროექტო ნაკვეთის საზღვარი	
-3.30	საპროექტო მიწის ნიშნული
1	ავტომობილის პარკირების ადგილების რაოდენობა
	საპროექტო ავტომობილების მოძრაობის მიმართულება 1 ზოლიანი
	საპროექტო ავტომობილების მოძრაობის მიმართულება 2 ზოლიანი
	ასაღები ავტომობილების მოძრაობის მიმართულება
	ველოსიპედების პარკირების ადგილი
3.900 / 3.800	ნაგვის ურნების განთავსების ადგილი
	ასაღები ავტომობილების მოძრაობის ზოლი 2 ცალი, ზოლის სიგანე 3.3მ, ასაღები ავტომობილების მოძრაობის მიმართულება ისრით მითითებული
	ასაღები ავტომობილების მოძრაობის ზოლი 200 მმ-ით მაღლა ასფალტის საფარის დონიდან
	ასაღები ავტომობილების მოძრაობის ზოლი 100 მმ-ით მაღლა ასფალტის საფარის დონიდან
	ასაღები ავტომობილების მოძრაობის ზოლის ზედაპირის ფერდობის მიმართულება
1	ღობის ტიპის ნომერი
L=11.8 m 10%	ასაღები ავტომობილების მოძრაობის ზოლის ზედაპირის ფერდობის მიმართულება და სიგრძე
	ასაღები ავტომობილების მოძრაობის ზოლი (ცხ.2)
	ასაღები ავტომობილების მოძრაობის ზოლი (ცხ.2) ასაღები ავტომობილების მოძრაობის ზოლის ზედაპირის ფერდობის მიმართულება (ცხ.2)
	ასაღები ავტომობილების მოძრაობის ზოლი (ცხ.2) ასაღები ავტომობილების მოძრაობის ზოლის ზედაპირის ფერდობის მიმართულება (ცხ.2)
	ნაგებობის ფარგლების ხაზი

ავტომობილის ასაღები ზოლის ზედაპირის ფერდობის მიმართულება და სიგრძე მოცემულია 63 ნომრიანი ნაკვეთის მიმართ

ARTICLE:

1 ეტაპი -2.75 ნიშნულზე

SEAL:

პასუხისმგებელი			
პროექტის ხელმძღვანელი	ი. ჯანელიძე		
პროექტის ავტორი	ი. ჯანელიძე		
თარიღი:	06.12.2021		
ზომა:			

ნახაზის №:	ფურცლების რაოდენობა:	ფორმატი:
ს.3		A2

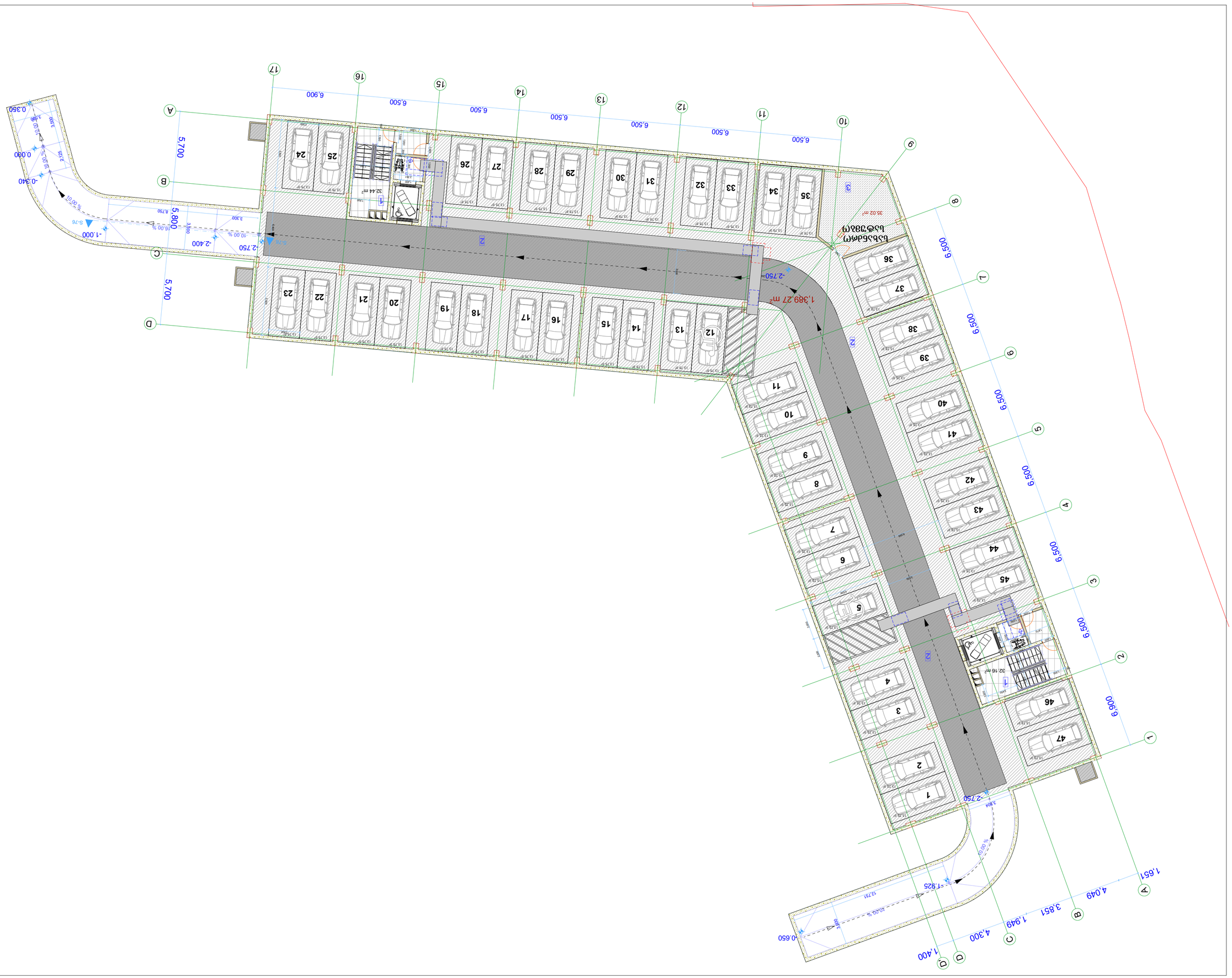

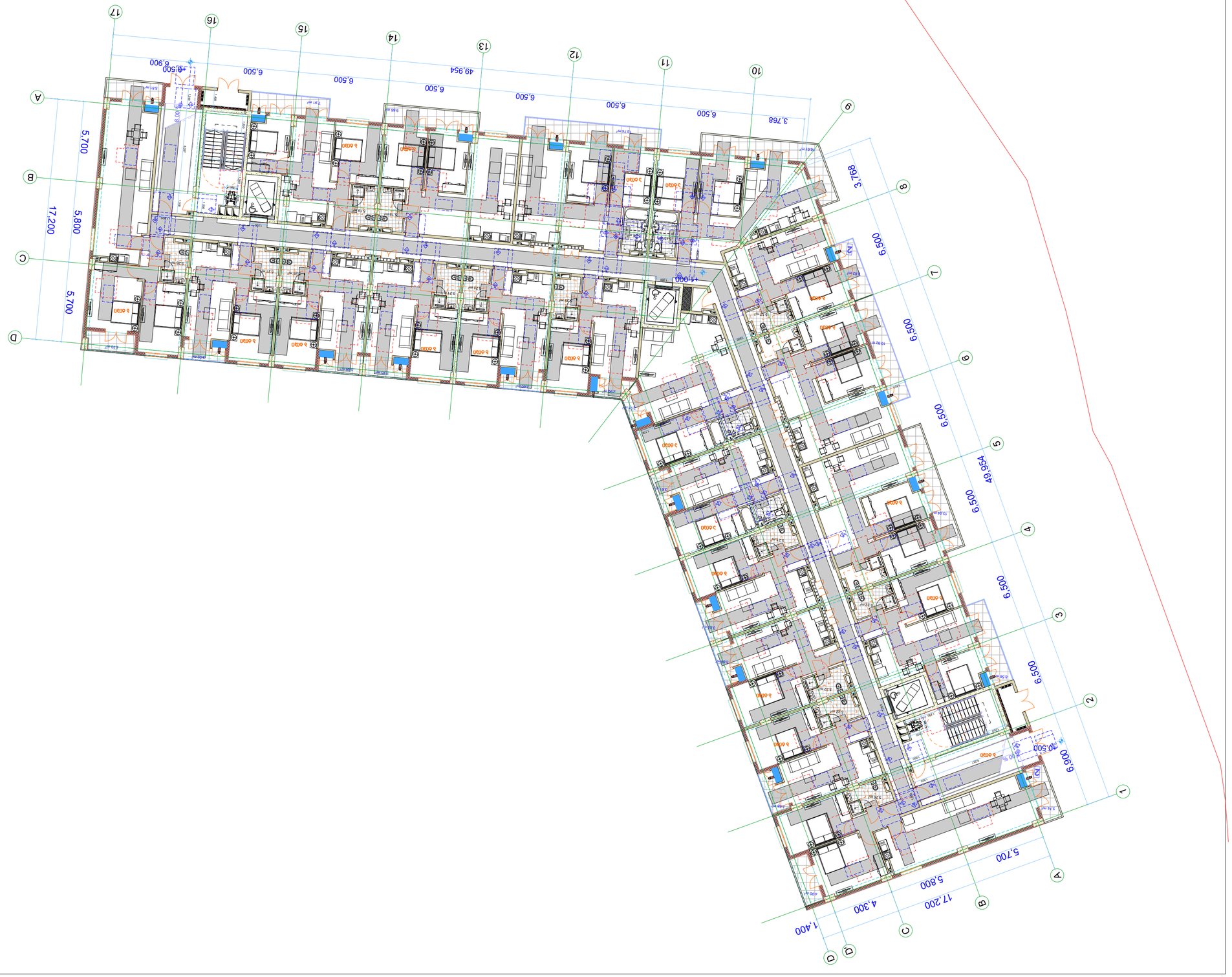

Условные обозначения

Граница земельного участка	
Отметка чистого пола	-3.30
Этажность	1
Граница функционального назначения помещений 1 блок-секции	
Граница функционального назначения помещений 2 блок-секции	
Направление движения автомобилей	
Направление движения пешеходов	
Благоустройство территории, озеленение, малые архитектурные формы	
Бетонное покрытие с нанесением разметки, 2 слоя асфальтобетонной смеси (крупнозернистый и мелкозернистый), устройство по щебеночному основанию толщиной 200 мм	
Бетонное покрытие толщиной 100 мм, армированное	
Покрытие из тротуарной плитки	
Пандус	L=11.8 m 10%
Ограждение	
Граница функционального назначения помещений (1-й)	
Граница функционального назначения помещений (цв.-2)	
Граница функционального назначения помещений (цв.-2)	
Граница земельного участка	

Общие данные

Заказчик:	ООО "СЗ "Ленинградская область"
Объект:	Многоквартирный жилой дом №3 (№ 2 по ГП) со встроенными помещениями общественного назначения и подземной автостоянкой, расположенный по адресу: Ленинградская область, Всеволожский муниципальный район, Муниципальное образование "Город Всеволожск", г. Всеволожск, ул. Александровская, з/у 82
Стадия:	Проектная документация
Наименование:	Схема планировочной организации земельного участка

ГИП:	Шаповалов Е.М.		
Разработал:	Шаповалов Е.М.		
Проверил:	Шаповалов Е.М.		
Н.контр.:	Шаповалов Е.М.		
Формат:	А2	Масштаб:	1:300

Изм.	Кол.уч.	Лист	№ док.	Подпись

Стадия	Лист	Листов
П	1	1

SEAL:	ООО "СЗ "Ленинградская область"
	Шаповалов Е.М.
	06.12.2021

Схема планировочной организации земельного участка

Многоквартирный жилой дом №3 (№ 2 по ГП) со встроенными помещениями общественного назначения и подземной автостоянкой, расположенный по адресу: Ленинградская область, Всеволожский муниципальный район, Муниципальное образование "Город Всеволожск", г. Всеволожск, ул. Александровская, з/у 82

Заказчик: ООО "СЗ "Ленинградская область"



მრავალბინიანი შენობა

ექსპლიკაცია

გამოყენებული პირობითი აღნიშვნები

	საკადასტრო საზღვარი
-3.30	ნიშნული გეგმაზე
1	ჭრილის ხაზი
	კედლის ცეცხლმედეგობის ხარისხი 1 საათი
	კედლის ცეცხლმედეგობის ხარისხი 2 საათი
	გასასვლელამდე სავალი მანძილი
	მისაწვდომი სვლაგეზი
+3.900 +3.800	ნიშნული ჭრილზე, ფასადზე
	გაძლიერებული ბეტონის სტრუქტურული ელემენტები 2 სთ-იანი ხანძარმედეგობით (სვეტი, კოჭი, დიაფრაგმა, გადახურვის ფილა
	ბეტონის ბლოკის 200 იანი კედელი
	ბეტონის ბლოკის 100 იანი კედელი
	შახტის აღმნიშვნელი
1	ღერძის ხაზი
L=11.8 m 10%	პანდუსის ქანობის მაჩვენებელი
	სავაჭრო დაკავებულობა (ს3)
	საცხოვრებელი დაკავებულობა (სც-2)
	სასაწყობო დაკავებულობა (სწ-2)
	წარმოსახვითი ხაზი

ძირითადი გეგმა

შემსრულებელი

შპს "ლენდმარკ პროჯექტი"

ვაჟა-ფშაველას მე-2 კვარტალი. 11ბ, საქართველო თბილისი
ტელ: +995 032 222 00 88

ძირითადი შენიშვნები

პროექტი:

მრავალბინიანი შენობა
თბილისი, ვასო გოძიაშვილის 63

TITLE:

2 კორპუსი,სართულის
გეგმა 0.00 ნიშნულზე

SEAL:	შეასრულა: დ.ცოტნიაშვილი	ხელმოწერა:
	შეამოწმა: ი.ჩირაძე	ხელმოწერა:
	თარიღი:	06.12.2021
	მასშტაბი:	

ნახაზის ნომ:	ფორმატი:	რევიზია:	სტადია:
	A2		ს.პ



בניין מגורים ומסחר

רחוב הרב פרץ 30, פתח תקווה

מגרש	6186
גוש	6186
חלקה	1
תת חלקה	1 בתכנית, 2 בתכנית
שטח המגרש	3,212 מ"ר
שטח המגרש לפי מדידה	3,212 מ"ר
שטח המגרש לפי נסח	3,212 מ"ר
שטח המגרש לפי תב"ע

ساختمان مسکونی ۶۳ واحدی

طراحی معماری

طراحی معماری ساختمان مسکونی ۶۳ واحدی

طراحی و محاسبات "سیمرغ سازه پارسیان"

تهران، بلوار آفرینش، نبش خیابان ۱۲، ساختمان سیمرغ، طبقه ۲، واحد ۵
تلفن: ۲۲۲ ۵۵۶ ۰۲۱+

طراحی معماری و محاسبات سازه

مقیاس:

ساختمان مسکونی ۶۳ واحدی، ۳ بلوک، شامل ۶۳ واحد مسکونی

TITLE:

پلان طبقات ۲، ۳، ۴، ۵، ۶، ۷، ۸ و ۹

SEAL:

تاریخ:	۰۶.۱۲.۲۰۲۱
شماره نقشه:	A2
ویرایش:	ب.۳



طراحی معماری و محاسبات سازه
ساختمان مسکونی ۶۳ واحدی، ۳ بلوک، شامل ۶۳ واحد مسکونی
پلان طبقات ۲، ۳، ۴، ۵، ۶، ۷، ۸ و ۹

محور ستون	
۱	شماره ستون
-۳.۳۰	تراز کف تمام شده
۱	شماره دیوار
	دیوار داخلی ۱ واحدی
	دیوار جداکننده واحدهای مسکونی
	دیوار داخلی ۲ واحدی
	دیوار جداکننده واحدهای مسکونی
	دیوار خارجی ۳۰ سانتی‌متری
	پله رفت و برگشت
	شیب‌رو پارکینگ، ۱۵٪
	دیوار حائل بتن مسلح
	سطح شیب‌دار ۲ درصد، پوشش آسفالت، ۲ لایه قیر ماسه‌دار، لایه زهکشی، ۱۵۰ میلی‌متر بتن مسلح
	سطح شیب‌دار ۲۰۰ میلی‌متر بتن مسلح
	سطح شیب‌دار ۱۵۰ میلی‌متر بتن مسلح
	پله‌رو بتن مسلح
۱	دیوار داخلی
L=۱۱.۸m ۱۰٪	شیب‌رو پارکینگ با شیب ۱۰٪
	دیوار حائل (با) دیوار حائل بتن مسلح
	دیوار جداکننده واحدهای مسکونی (با-۲)
	دیوار داخلی ۱ واحدی

طبقه ۸ و ۹ دیوار داخلی

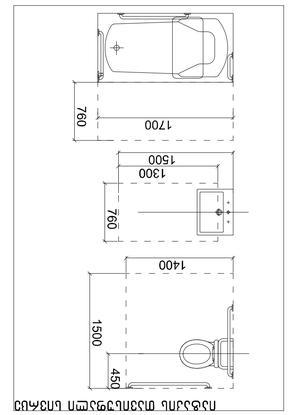

ванна чугунная ножки регулируемые

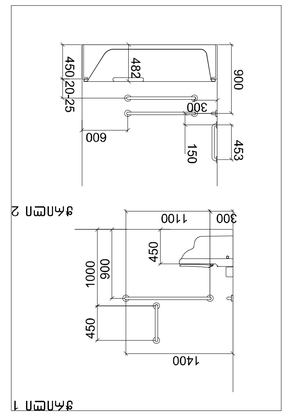

вариант 2

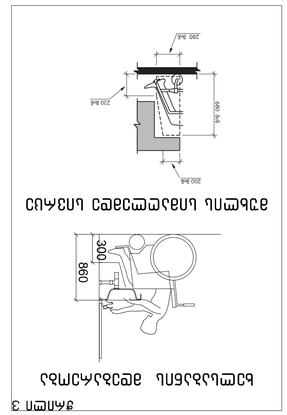

вариант установки унитаза приставного

вариант 3

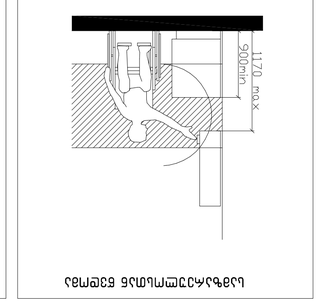

высота унитаза от чистого пола

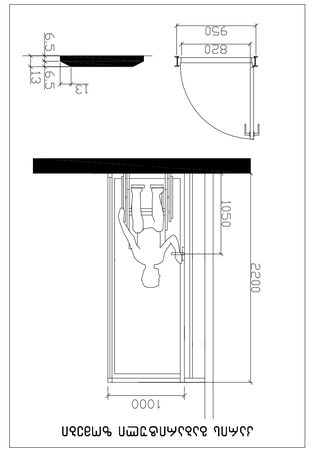

высота установки душевой лейки

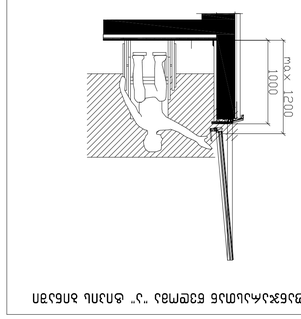

высота установки гигиенического душа

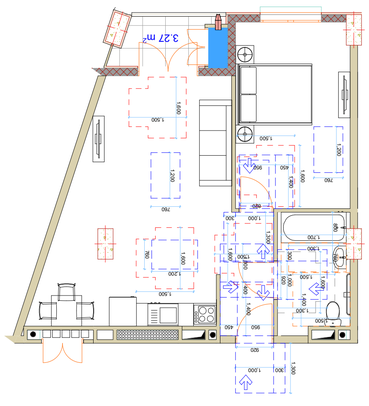

2 спальня 13

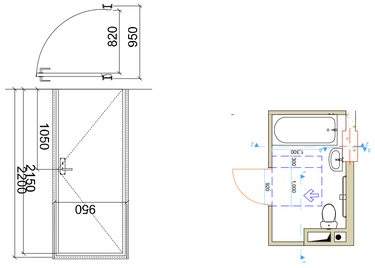

планировочное решение ванной комнаты

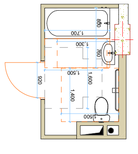

планировочное решение туалета

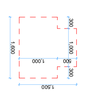

ООО «Сантехпроект»
Адрес: 115, г. Сантехград, ул. Трубная, д. 12, офис 305
Тел.: +999 000 222 00 88
Email: info@santehproekt.ru

Заказчик: ЖК «Сантехгород»

Объект: Жилой комплекс «Сантехгород», корпус 3, 4 этаж

Стадия: Рабочая документация

Раздел: АР

Наименование: Планировка квартиры. Размещение сантехнического оборудования. Высота установки сантехнических приборов

Лист: 3.30

Масштаб: 1:50

Дата: 06.12.2021

Изм. | Кол.уч. | Лист | № док. | Подпись | Дата

Стадия | Лист | Листов

Р | 3 | 4

Копировал: [illegible]

Формат: А1

Все права защищены. Копирование, распространение и использование данного чертежа без разрешения автора запрещено.

Условные обозначения:

- Линия сечения
- Высота установки сантехнических приборов
- Линия 1 (АР)
- Линия 2 (АР)
- Линия разделения помещений
- Направление открывания дверей
- Направление открывания окна
- Водяной счетчик
- Канализационный стояк
- Граница зоны с повышенными требованиями к шумоизоляции (п.8.3 СП 51.13330.2011)
- Граница зоны с повышенными требованиями к шумоизоляции (п.8.4-2)
- Линия отопительного прибора
- Уклон
- Направление уклона
- Граница зоны 200 мм
- Граница зоны 100 мм
- Граница зоны с повышенными требованиями к шумоизоляции
- Граница зоны с повышенными требованиями к шумоизоляции (п.8.4-2)
- Граница зоны с повышенными требованиями к шумоизоляции (п.8.3)
- Граница зоны с повышенными требованиями к шумоизоляции (п.8.4-1)
- Граница зоны с повышенными требованиями к шумоизоляции (п.8.4-2)
- Граница зоны с повышенными требованиями к шумоизоляции (п.8.3)

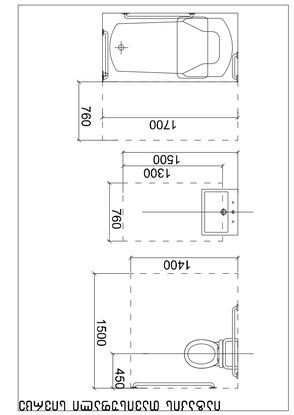

דגם מ"א 1

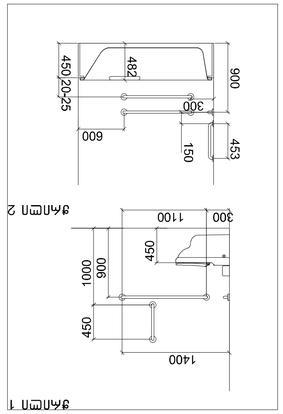

דגם מ"א 2

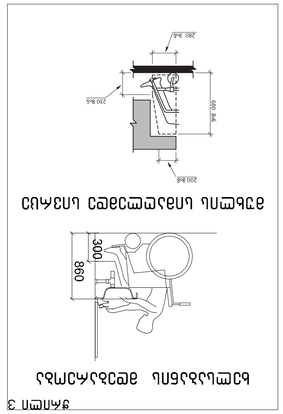

דגם מ"א 3

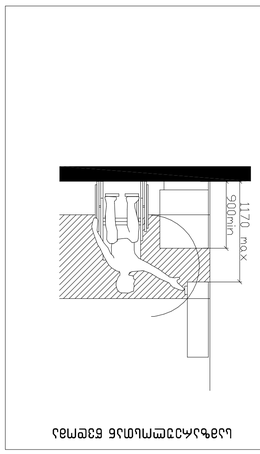

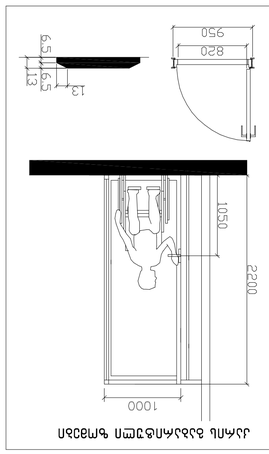

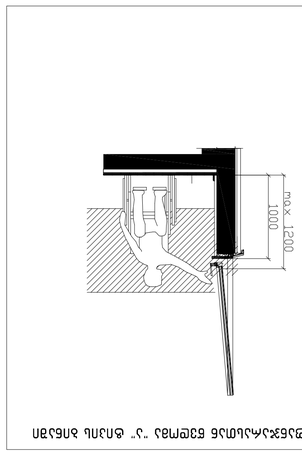

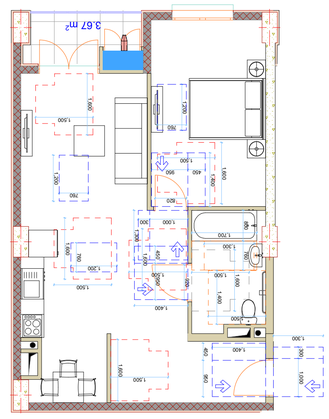

דגם אופציה 7

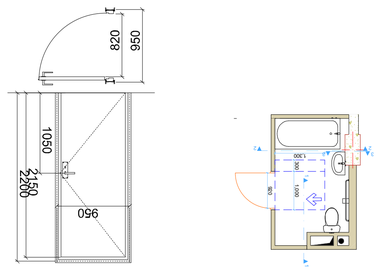

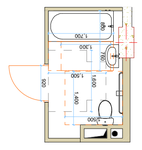

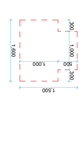

דגם אופציה 7 עם אפשרות לשינוי מיקום אסלה

מפרט טכני מיוחד	
מפרט כללי	
קיר גבס	GB
קיר בלוקים	-3.30
קיר חיצוני	
קירות חלוקה בין דירות	
קירות חלוקה פנימיים	
קו חשמל וטלפון תת קרקעי	
מקלט	
מעבר אוויר מרחב מוגן	
מעבר אוויר מרחב מוגן 3 לפקודת מרחב מוגן (תקנות ההתגוננות האזרחית, התשמ"ו-1992)	
מעבר אוויר מרחב מוגן 2	
מעבר אוויר מרחב מוגן 1 (תקנות ההתגוננות האזרחית, התשמ"ו-1992)	
מעבר אוויר 200 מ"מ מרחב מוגן	
מעבר אוויר 100 מ"מ מרחב מוגן	
מעבר אוויר מרחב מוגן	
מדרגות	
מעבר חופשי	
מעבר אוויר מרחב מוגן	
קיר תוחם דירה	
קיר תוחם דירה (בעובי 20 ס"מ)	
קיר תוחם דירה (בעובי 10 ס"מ)	
קיר חוצץ	

פרויקט מגורים ומסחר

רמת גן

תכנית פיתוח ופרטי בינוי

קנה מידה	1:50
תאריך	06.12.2021
שלב	תכנית פיתוח
מספר תכנית	
מספר גרסה	A1
גרסה	3.ט

SEAL

עורך התכנית	אדריכלים
שותף	
מתכנן	
יועצים	

TITLE: חתכים 2
חתכים אופייניים
חתכים 2

מספר תכנית

פרויקט מגורים ומסחר
רח' הגבעה 63, רמת גן
גוש 7038 חלקה 5

בעלי הזכויות בקרקע
[illegible]

עורכי התכנית
[illegible]
[illegible]
[illegible]

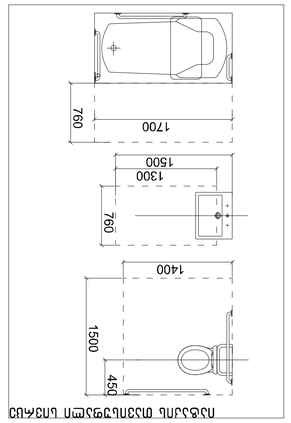

תוכנית משטח מקלחת מונגשת

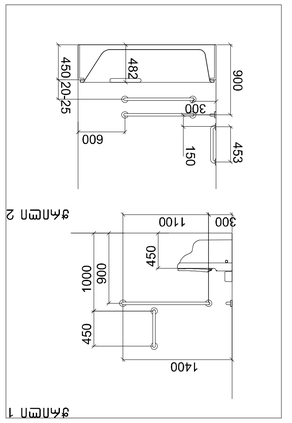

פתח מס' 2

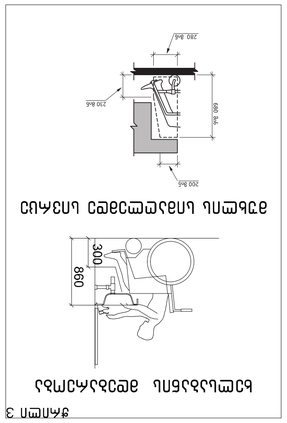

פתח מס' 3

תוכנית משטח מקלחת מונגשת

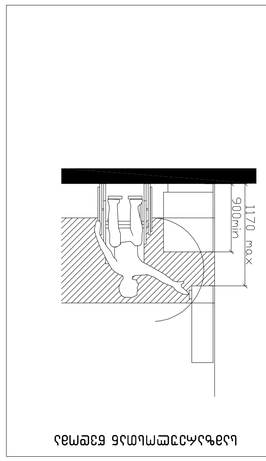

מבט מצד

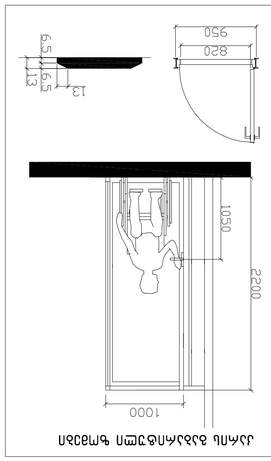

מבט מצד עם דלת

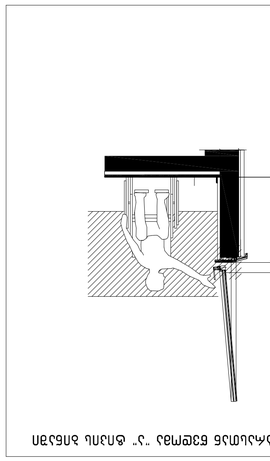

מבט מצד "ג" עם דלת נגישה

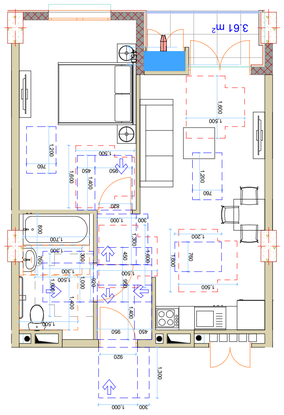

3 תוכנית קומה טיפוסית

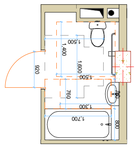

1,000
1,000
1,000

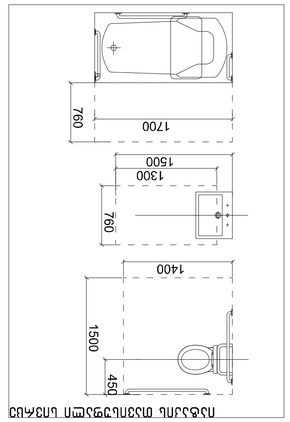

ВСЕЛЕНИЯ МАЛОМОБИЛЬНЫХ ГРУПП НАСЕЛЕНИЯ

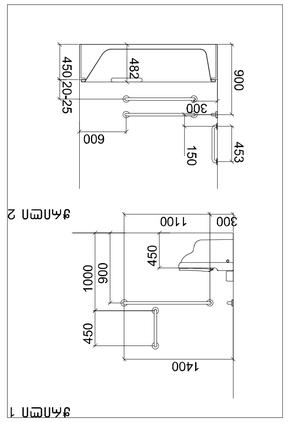

вариант 1

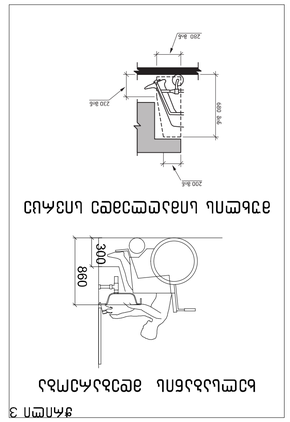

вариант 2

вариант 3

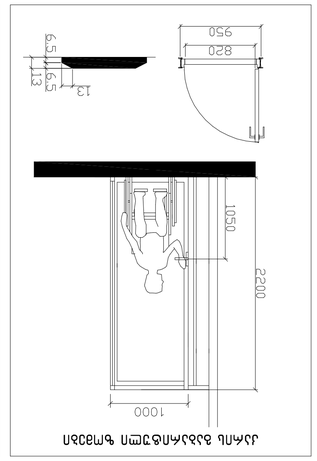

ВАРИАНТ ПЛАНИРОВКИ ЖИЛЫХ ПОМЕЩЕНИЙ

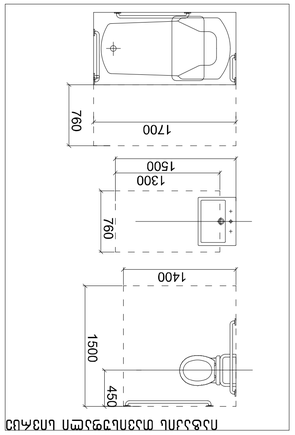

סכמת חדר רחצה עם אמבטיה

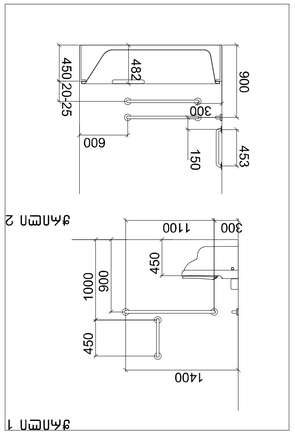

חדר רחצה 1

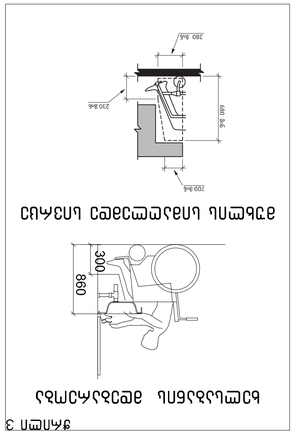

סכמת רכיבים סניטריים ומרחבי שימוש

חדר רחצה 3

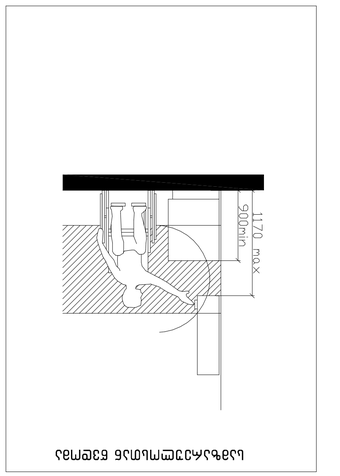

גובה מינימלי פנוי מתחת לקורות

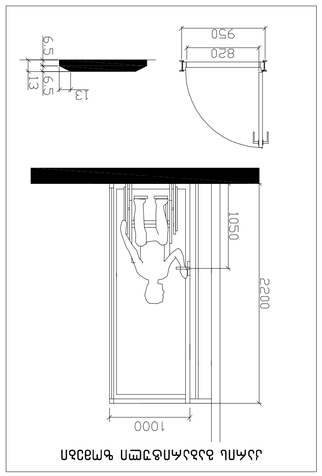

מרחב מתחת למקלחון

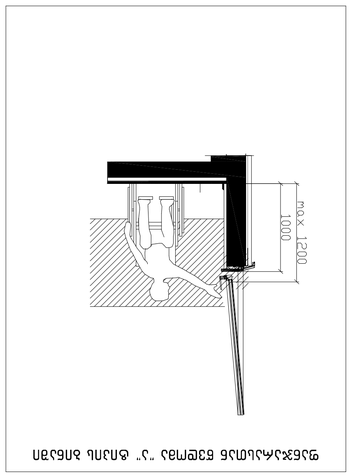

קורות בולטות מתחת לגג "ג'. מרחב נדרש לתליית מגבות

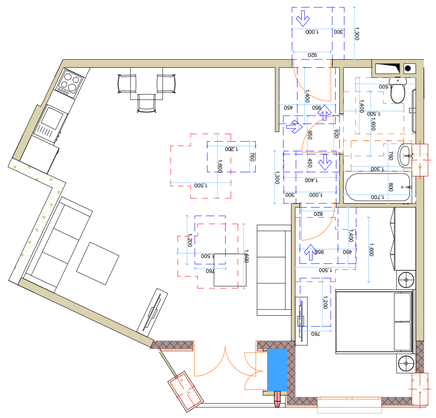
1,000
300
820
1,000
460
1,000
1,300
1,500
760
1,500
1,400
1,500
1,000
1,500
760
1,500
1,700
800
1,300
1,000
1,500
760
1,500
1,400
1,500
1,000
1,500
760
1,500
1,400
1,500
1,000
1,500
760
1,500
1,400
1,500

ձևավորման հատակագիծ

Ընդհանուր տվյալներ

Շենքի հասցե	Երևան, Արաբկիր 1-ին զանգված, 3-րդ փողոց, 63 շենք
Շինարարության տեսակը	Նոր կառուցապատում
Շինարարության փուլը	Նախագծային փաթեթ
Նախագծի հեղինակ	«ՍՈՖՍՈՖԹ» ՍՊԸ
Գլխավոր ճարտարապետ	Ա. Ղազարյան
Գլխավոր նախագծող	Ա. Ղազարյան
Նախագծի փուլը	Նախագիծ
Նախագծի տեսակը	Ճարտարապետական
Նախագծի անվանումը	Ձևավորման հատակագիծ
Նախագծի համարը	1
Նախագծի տարեթիվը	2021

Նշանակումներ

Ներկերով ներկվող մակերեսներ	
Սալապատվող մակերեսներ	
Հատակի նշանակումը	-3.30
Հատակի մակարդակի նշանակումը	
Պատուհանների, պատշգամբների, լոջաների նշանակումները	
Նախագծի 1 փուլում կառուցվող	
Նախագծի 2 փուլում կառուցվող	
Ելակետային մակերևույթի նշանակումը	
Ելակետային նշանակումը	
Ջրահեռացման ուղղությունը և թեքությունը	
Ներքին ջրահեռացման ծորակների տեղադրման նշանակումները	
Ներքին ջրահեռացման ստորգետնյա խողովակների տեղադրման նշանակումները	
Ներքին ջրահեռացման վերգետնյա խողովակների տեղադրման նշանակումները	
Ներքին ջրահեռացման ուղղահայաց խողովակների տեղադրման նշանակումները	
Ներքին ջրահեռացման հորիզոնական

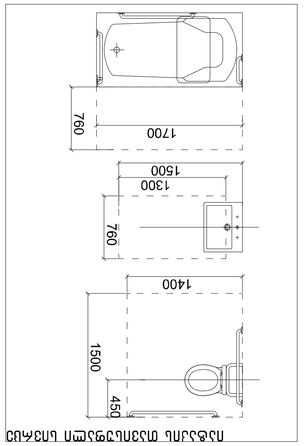

Ванна со смесителем, душевой гарнитур

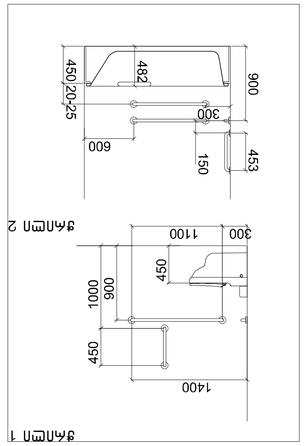

вариант 2 вариант 1

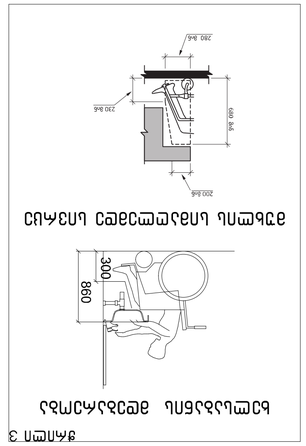

Унитаз с бачком скрытого монтажа, инсталляцией и кнопкой смыва

вариант 3

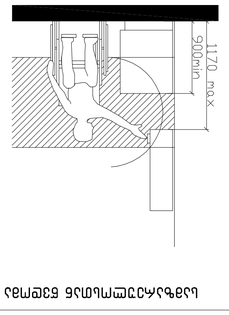

Биде напольное

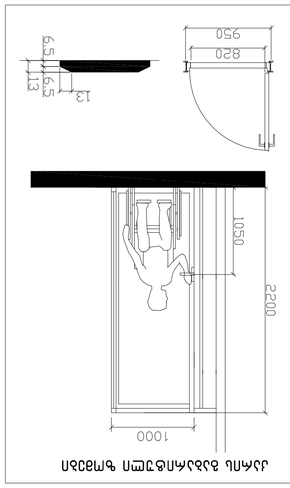

Душевая кабина с поддоном из керамического гранита, размером 900х900 мм, с душевой дверью, высотой 2 м

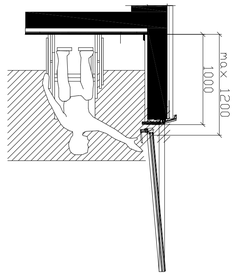

Ванна чугунная "Чугунолит" "Дарья" 1700х750х460 мм, с ручками

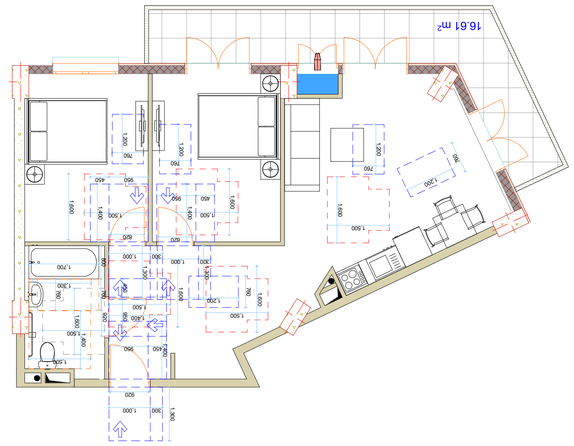

Экспликация помещений 1:50

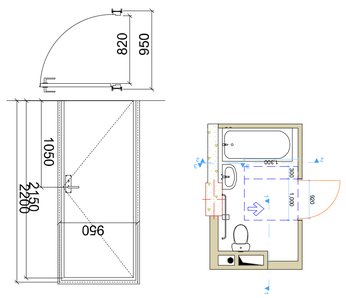

Душевая кабина с поддоном из керамического гранита, размером 900х900 мм, с душевой дверью, высотой 2 м

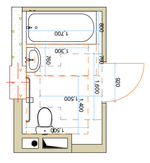

Душевая кабина с поддоном из керамического гранита, размером 1200х900 мм, с душевой дверью, высотой 2 м

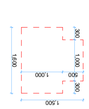

Душевой поддон, 1500х1500 мм, с сифоном

Условные обозначения

Ванна чугунная	
Ванна с душевой гарнитурой	
Биде напольное	
Унитаз напольный с инсталляцией, кнопкой смыва	
Душевая кабина	
Душевой поддон, 1500х1500 мм, с сифоном	
Керамогранит, толщина 10 мм, укладка по стяжке, толщина 60 мм, с подогревом пола, толщина 3 мм, по гидроизоляции, толщина 2 мм, по стяжке, толщина 50 мм, по монолитной плите перекрытия, толщина 200 мм	
Керамогранит, толщина 10 мм, укладка по стяжке, толщина 60 мм, с подогревом пола, толщина 2 мм, по гидроизоляции, толщина 2 мм, по стяжке, толщина 50 мм, по монолитной плите перекрытия, толщина 200 мм	
Керамогранит, толщина 10 мм, укладка по стяжке, толщина 60 мм, по монолитной плите перекрытия, толщина 200 мм	
Керамогранит, толщина 10 мм, укладка по стяжке, толщина 60 мм, по монолитной плите перекрытия, толщина 200 мм	
Ламинат, укладка по стяжке, толщина 60 мм, по монолитной плите перекрытия, толщина 200 мм	
Керамогранит, толщина 10 мм

ספרות מתכננת אדריכלות

מבנה מגורים רב קומות

תכנית קומת גג

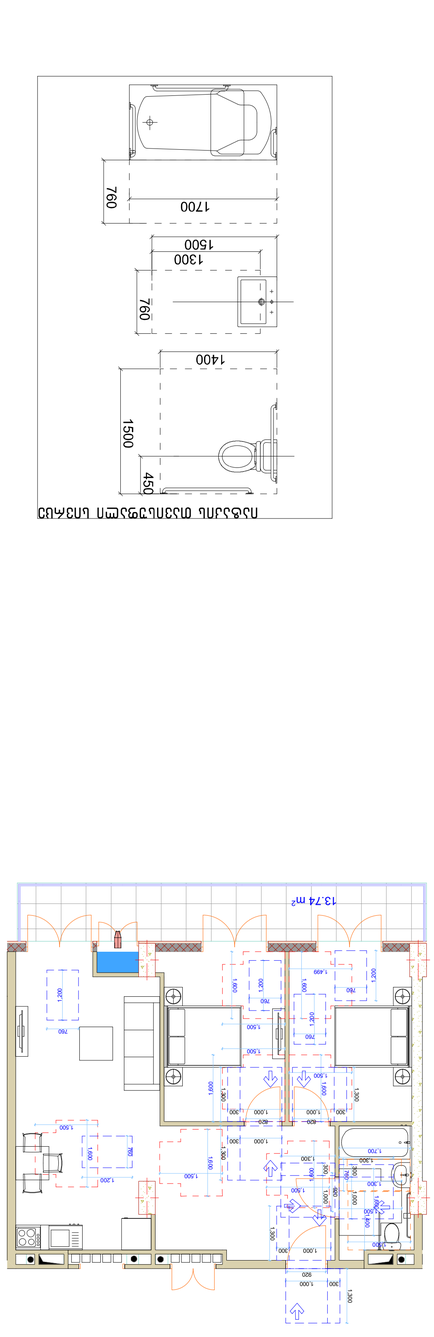

קנה מידה 1:75

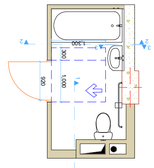

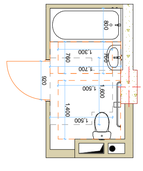

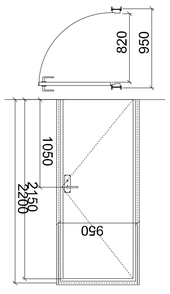

דלת חדר שירותים נכה בבית מלון - פתיחה החוצה

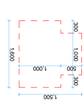

תא מס' 1

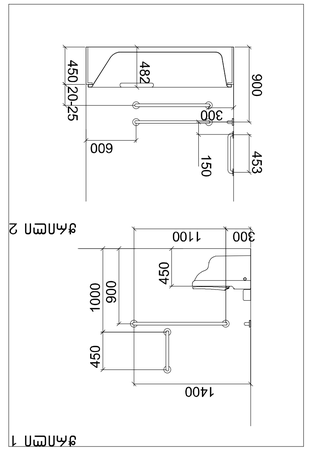

תא מס' 2

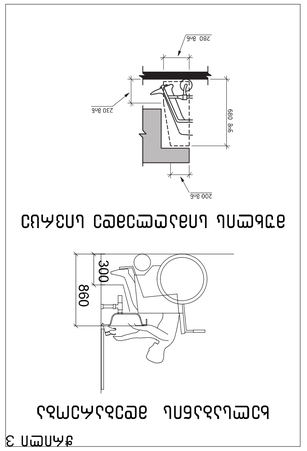

תא מס' 3

דלת חדר שירותים נכה בבית מלון

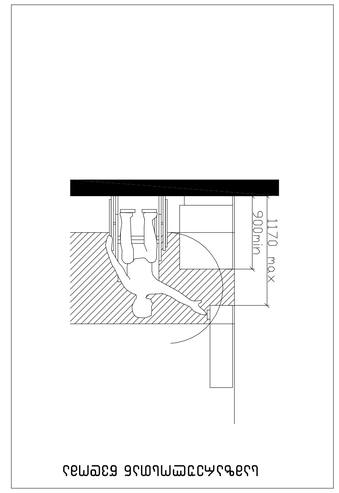

לוח

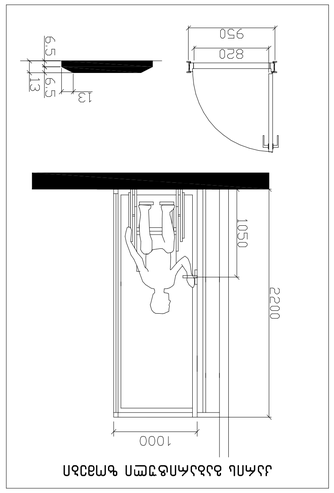

חתך אופקי בחדר שירותים נכה בבית מלון

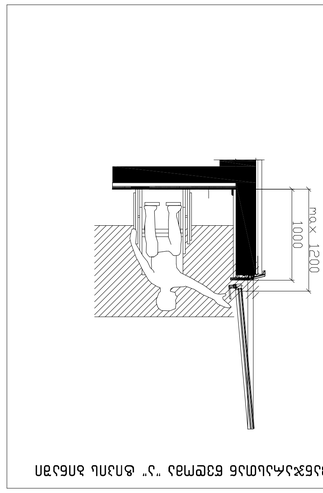

חתך אנכי בחדר שירותים נכה בבית מלון

מבנה מגורים רב קומות	
דירות מלון	
תכנית קומת גג	
קנה מידה: A1	תאריך: 06.12.2021
סטודנט:	
מרצה:	
מס' סטודנט:	
SEAL:	
TITLE: תכנית קומת גג	
מבנה מגורים רב קומות בחתכים 63	
דרכים 1	
מבנה מגורים רב קומות	
מבנה מגורים רב קומות בחתכים	
מבנה מגורים רב קומות	
מבנה מגורים רב קומות	
מבנה מגורים רב קומות

ბ ტიპი

ბინები 1,12

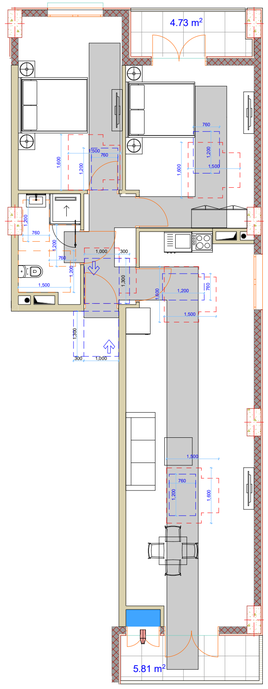

ბ ტიპი

ბინები 21,32,43,54,65,76,
87,98,109,120,131,142,153,161, 172

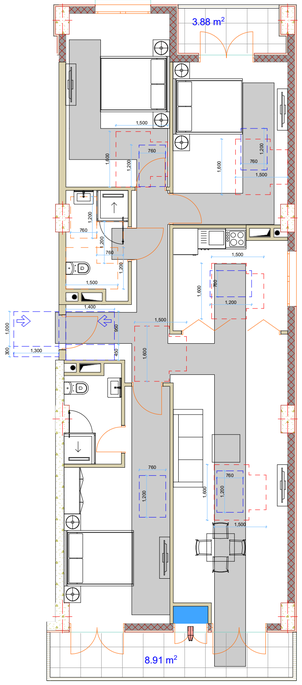

ბ ტიპი ტიპიური ბინა

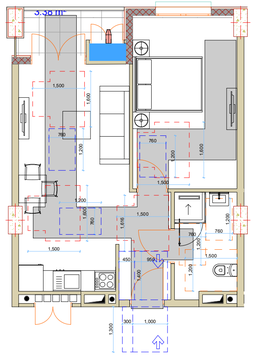

ბ ტიპი

ბინები 13,22,35,44,57,66,79,88,
101,110,123,132,145,154,167,176

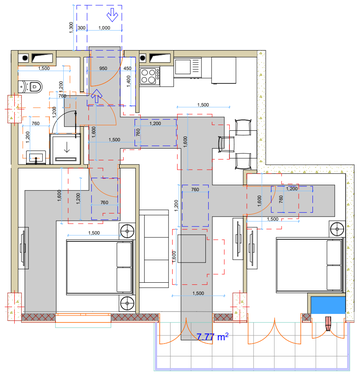

ბ ტიპი

ბინები 6,28,50,72,94,116,138,160

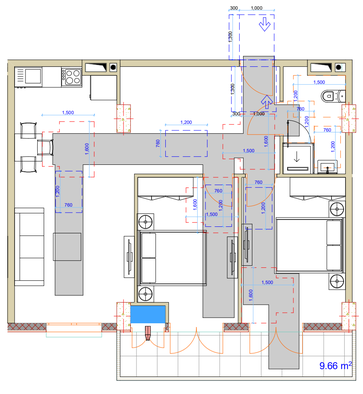

ბ ტიპი

ბინები 6,28,50,72,94,116,138,160

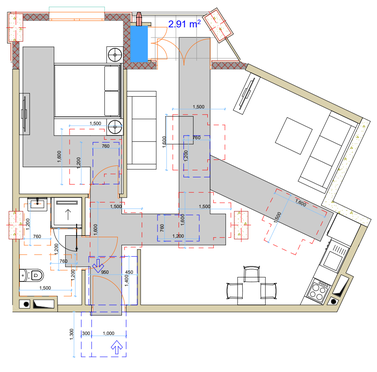

ბ ტიპი

ბინები 17,39,61,83,105,127,149,171

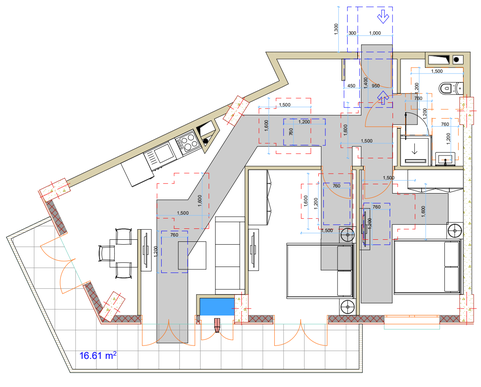

მრავალბინიანი შენობა

ექსპლიკაცია

გამოყენებული კონვენციები და ნიშნები	
საკვლევარო საზღვარი	
-3.30	ნიშნული მეზობელ
1	ჭრილის ხაზი
აგების ცვლილებების ხარისხი 1 სართი	
აგების ცვლილებების ხარისხი 2 სართი	
მასალებამდე საკალი მანძილი	
მისაგვლომი პანდუსები	
2.900 3.800	ნიშნული ჭრილზე, ფასადზე
მაღლივრებული ბეტონის სარეზერვუარი ელემენტებით 3 სართ-ის ხანძარმედეგობით (სვეტი, კოჭი, ფილები)	
ბეტონის სარეზერვუარი ელემენტებით 2 სართ-ის ხანძარმედეგობით (არარეზერვუარი ელემენტები)	
ბეტონი ბლოკის 200 ისი კედელი	
ბეტონი ბლოკის 100 ისი კედელი	
მეზობლ ელემენტები	
1	ღერძის ხაზი
L=11.8 m 10%	კანონის ანაწილის მაჩვენებელი
საკვანძო დაკანონებულობა (ს3)	
საცხოვრებელი დაკანონებულობა (ს3-2)	
სასაწყობო დაკანონებულობა (ს6-2)	
ნარჩენებისთვის ხაზი	

ძირითადი გვერდი

შემსრულებელი

შპს "ლენდმარკ პროექტი"

ვაჟა-ფშაველა-მე-2 ჩიხი№2, 113, საქართველო თბილისი
ტელ: +995 032 222 00 88

ძირითადი მენიჯერი

პროექტის:

მრავალბინიანი შენობა
თბილისი, ვასო გოძიაშვილის ქ3

TITLE: 1 პერსპექტივა
მისაგვლომობა
ბ ტიპის ბინა

SEAL:	შემსრულებელი ორგანიზაციის	ხელმოწერა	
	შემოწმებული პირი	ხელმოწერა	
	თარიღი:	06.12.2021	
	ცვლილება		
ნახაზის ზომა:	ფორმატის	ტექნიკა	ფაზები
	A1		ს.3

ბინა 1

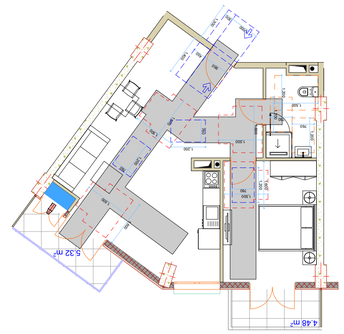

ბინის ფართობი 1,16,31,46,61,76,91,106,121,136,151

ბინა 2

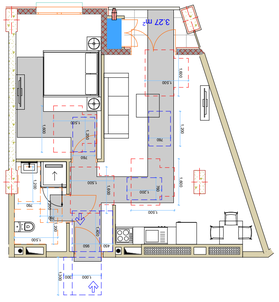

ბინის ფართობი 12,13,27,28,42,43,57,58,72,73,87, 88,102,103,117,118,132,133,147,148,162,163

ბინა 3

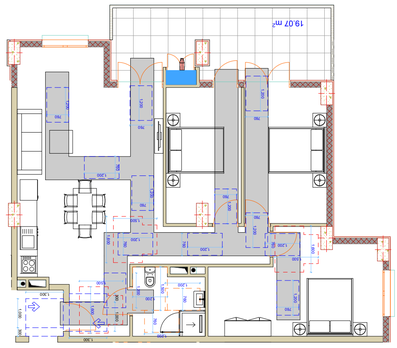

ბინის ფართობი 23,38,53,68,83,98,113,128,143,158

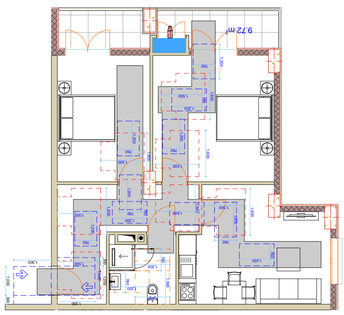

ბინის ფართობი 1,16,31,46,61,76,91,106,121,136,151

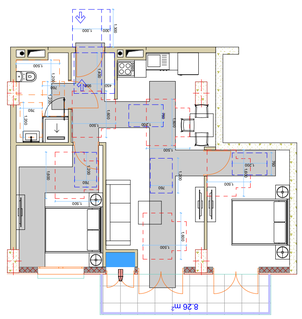

ბინის ფართობი 2,6,17,21,32,36,47,51,62,66,77, 81,92,96,107,111,122,126,137,141,152,156

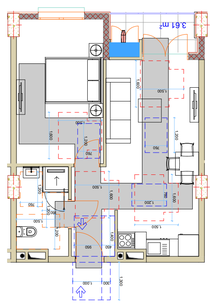

ბინის ფართობი 3,8,23,38,53,68,83,98,113,128,143,158

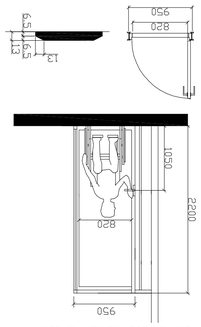

სველი წერტილის ზედა ხედი

ნახაზის დასახელება	ზედა ხედი
პროექტის ეტაპი	A1
ფურცლის ნომერი	ს.ა
ნახაზის მასშტაბი	1:50
პროექტის ავტორი	ნ.ბერიძე
შემოწმებულია	ნ.ბერიძე
დამტკიცებულია	ნ.ბერიძე
თარიღი	06.12.2021
ხელმოწერა	

SEAL

დამკვეთი	ნინო ბერიძე
პროექტის დასახელება	2 საცხოვრებელი სახლის პროექტი ბინების ნუმერაციით, ქ. ბათუმი, ზ.ჭავჭავაძის ქუჩა 63
ნახაზის დასახელება	ბინების ნუმერაციის ზედა ხედი

ნახაზის ნომერი	ს.ა
ნახაზის დასახელება	ბინების ნუმერაციის ზედა ხედი
ობიექტის მისამართი	ქ. ბათუმი, ზ.ჭავჭავაძის ქუჩა 63
დამკვეთი	ნინო ბერიძე
პროექტის ავტორი	არქიტექტორი ნ.ბერიძე

ნახაზის ფრაგმენტის ლეგენდა

ნახაზის ფრაგმენტის საზღვარი	
ნახაზის ნომერი	-3.30
ნახაზის ფრაგმენტის ნომერი	1
ბინების ნუმერაციის ნომერი 1 სართული	
ბინების ნუმერაციის ნომერი 2 სართული	
ნახაზის ფრაგმენტის ნომერი	
ბინების ნუმერაციის ნომერი	
ნახაზის ფრაგმენტის ნომერი 3 სართული (ბინების ნუმერაციის ნომერი, ფართობი)	
ნახაზის ფრაგმენტის ნომერი 2 სართული	
ფასადის ნაწილი (ფერადოვანი ხსნარით) 200 მმ-ის სისქის ბლოკის ქვეშ	
ფასადის ნაწილი 100 მმ-ის სისქის ბლოკის ქვეშ	
ფასადის ნაწილი ბეტონის ქვეშ	
ნახაზის ნომერი	
ბინების ნუმერაციის ნომერი	
ფასადის ნაწილი ფერადოვანი ხსნარით	
ფასადის ნაწილი ქვის ფილით	
ფასადის ნაწილი ხის ფილით	
ნახაზის ნომერი	
ნახაზის ნომერი	
ნახაზის ნომერი	

ბინათმშენებლობა 63 ბინიანი საცხოვრებელი კომპლექსის მშენებლობა

ქ. თბილისი, ისანი-სამგორის რაიონი, ზ. ჭიჭინაძის ქუჩა

ტიპური სართული 2

ბინა 1, ბინა 6

შემსრულებელი	შპს "არქიტექტორები"	ხელმოწერა	
მთავარი არქიტექტორი	ნ. ჯანელიძე	ხელმოწერა	
მთავარი ინჟინერი	ნ. ჯანელიძე	ხელმოწერა	
მთავარი კონსტრუქტორი	ნ. ჯანელიძე	ხელმოწერა	
ავტორი	ნ. ჯანელიძე	ხელმოწერა	
ფორმატი	A1	მასშტაბი	1:50
ნახაზის №№			

SEAL

06.12.2021

შპს "არქიტექტორები"
ქ. თბილისი, ზ. ჭიჭინაძის 11ა, ფილიალი ბ-ნი ნ. ჯანელიძის ოფისი
ტელ.: 599 000 222 00 88

ბინა 6

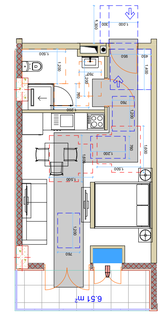

ბ ბინის

ბინა 1

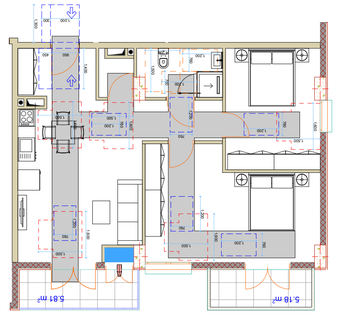

ბ ბინის

ბინები 1,16,31,46,61,76,91,106,121,136,151



ბ ბინის

ბინა 14

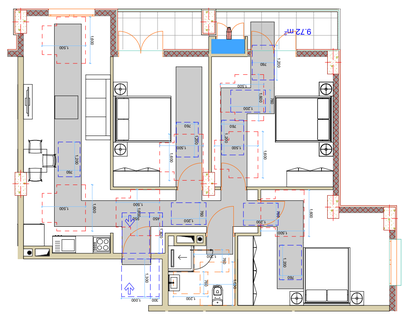

ბ ბინის

ბინები 15,28,41,54,67,80,93,106,119,142

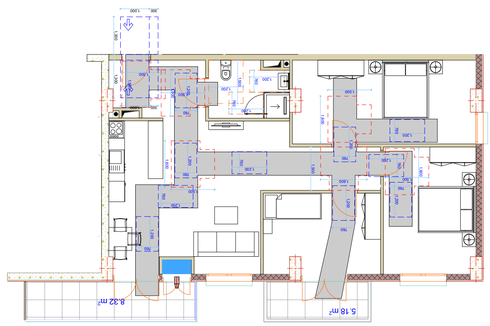

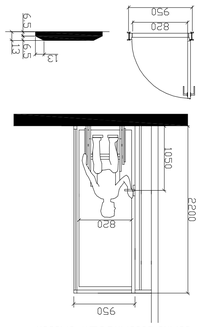

სველი წერტილის ავეჯის განლაგების სქემა

	ნახაზის ნომერი
	ნახაზის დასახელება
-3.30	ნიშნული
1	ოთახის ნუმერაცია
	ფასადის 1 ტიპის მასალა
	ფასადის 2 ტიპის მასალა
	ფასადის ფერადოვანი ელემენტები
	ფანჯრის ფერადოვანი ელემენტები
	ფანჯრის ზედა ნაწილის ფიქსირებული ნაწილი
	ფანჯრის ქვედა ნაწილის ფიქსირებული ნაწილი
	ფანჯრის ზედა ნაწილის გახსნადი ნაწილი
	ფანჯრის ქვედა ნაწილის გახსნადი ნაწილი
	ფანჯრის ზედა ნაწილის ფიქსირებული ნაწილი (ფანჯრის ქვედა ნაწილის ფიქსირებული ნაწილის ზემოთ)
	ფანჯრის ქვედა ნაწილის გახსნადი ნაწილი (ფანჯრის ზედა ნაწილის გახსნადი ნაწილის ქვემოთ)
	ფანჯრის ზედა ნაწილის ფიქსირებული ნაწილი (ფანჯრის ქვედა ნაწილის გახსნადი ნაწილის ზემოთ)
	ფანჯრის ქვედა ნაწილის გახსნადი ნაწილი (ფანჯრის ზედა ნაწილის ფიქსირებული ნაწილის ქვემოთ)
	ფანჯრის ფიქსირებული ნაწილი
	ფანჯრის გახსნადი ნაწილი
	ფანჯრის ფიქსირებული ნაწილი (ფანჯრის გახსნადი ნაწილის ზემოთ)
	ფანჯრის გახსნადი ნაწილი (ფანჯრის ფიქსირებული ნაწილის ქვემოთ)
	ფანჯრის ფიქსირებული ნაწილი (ფანჯრის გახსნადი ნაწილის ქვემოთ)
	ფანჯრის გახსნადი ნაწილი (ფანჯრის ფიქსირებული ნაწილის ზ

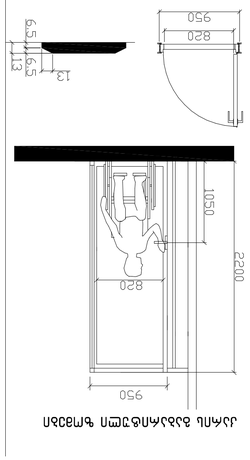

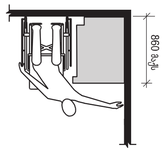

Нэмэлт ариун цэврийн өрөө

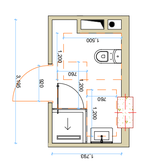

Өвдөгдөж суулгах ариун цэврийн өрөө

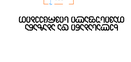

Өвдөгдөж суулгах ариун цэврийн өрөө
Суудал ба ариутгагч

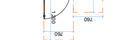

Тагзаа ариун цэврийн өрөө

Тагзаа ариун цэврийн өрөө



Өвдөгдөж суулгах ариун цэврийн өрөө
Суудал ба ариутгагч
Гар угаалтуур
Хөгжлийн бэрхшээлтэй хүний
Суудал ба ариутгагч
Гар угаалтуур
Хөгжлийн бэрхшээлтэй хүний
Тагзаа ариун цэврийн өрөө
Суудал ба ариутгагч
Гар угаалтуур
Хөгжлийн бэрхшээлтэй хүний
Тагзаа ариун цэврийн өрөө
Суудал ба ариутгагч
Гар угаалтуур
Хөгжлийн бэрхшээлтэй хүний
Өвдөгдөж суулгах ариун цэврийн өрөө
Суудал ба ариутгагч
Гар угаалтуур
Хөгжлийн бэрхшээлтэй хүний
Өвдөгдөж суулгах ариун цэврийн өрөө
Суудал ба ариутгагч
Гар угаалтуур
Хөгжлийн бэрхшээлтэй хүний





Нэмэлт ариун цэврийн өрөө

Өвдөгдөж суулгах ариун цэврийн өрөө
Суудал ба ариутгагч
Гар угаалтуур
Хөгжлийн бэрхшээлтэй хүний



Өвдөгдөж суулгах ариун цэврийн өрөө
Суудал ба ариутгагч
Гар угаалтуур
Хөгжлийн бэрхшээлтэй хүний

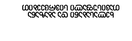

Тагзаа ариун цэврийн өрөө

Тагзаа ариун цэврийн өрөө

Өвдөгдөж суулгах ариун цэврийн өрөө
Суудал ба ариутгагч
Гар угаалтуур
Хөгжлийн бэрхшээлтэй хүний
Өвдөгдөж суулгах ариун цэврийн өрөө
Суудал ба ариутгагч
Гар угаалтуур
Хөгжлийн бэрхшээлтэй хүний
Тагзаа ариун цэврийн өрөө
Суудал ба ариутгагч
Гар угаалтуур
Хөгжлийн бэрхшээлтэй хүний
Тагзаа ариун цэврийн өрөө
Суудал ба ариутгагч
Гар угаалтуур
Хөгжлийн бэрхшээлтэй хүний



Нэмэлт ариун цэврийн өрөө

Өвдөгдөж суулгах ариун цэврийн өрөө
Суудал ба ариутгагч
Гар угаалтуур
Хөгжлийн бэрхшээлтэй хүний



Өвдөгдөж суулгах ариун цэврийн өрөө
Суудал ба ариутгагч
Гар угаалтуур
Хөгжлийн бэрхшээлтэй хүний

Тагзаа ариун цэврийн өрөө

Тагзаа ариун цэврийн өрөө

Өвдөгдөж суулгах ариун цэврийн өрөө
Суудал ба ариутгагч
Гар угаалтуур
Хөгжлийн бэрхшээлтэй хүний
Өвдөгдөж суулгах ариун цэврийн өрөө
Суудал ба ариутгагч
Гар угаалтуур
Хөгжлийн бэрхшээлтэй хүний
Тагзаа ариун цэврийн өрөө
Суудал ба ариутгагч
Гар угаалтуур
Хөгжлийн бэрхшээлтэй хүний
Тагзаа ариун цэврийн өрөө
Суудал ба ариутгагч
Гар угаалтуур
Хөгжлийн бэрхшээлтэй хүний

Нэмэлт ариун цэврийн өрөө

Өвдөгдөж суулгах ариун цэврийн өрөө

Тагзаа ариун цэврийн өрөө

Өвдөгдөж суулгах ариун цэврийн өрөө

Тагзаа ариун цэврийн өрөө

Өвдөгдөж суулгах ариун цэврийн өрөө

Өвдөгдөж суулгах ариун цэврийн өрөө

Тагзаа ариун цэврийн өрөө

Тагзаа ариун цэврийн өрөө

Нэмэлт ариун цэврийн өрөө

Өвдөгдөж суулгах ариун цэврийн өрөө

Өвдөгдөж суулгах ариун цэврийн өрөө

Тагзаа

კორპუსი 1

ჯ - 2

180 ცალი

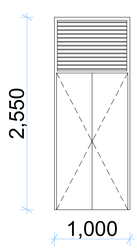

ჯ - 1

310 ცალი

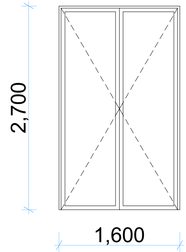

ფ - 1

174 ცალი

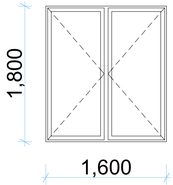

ჯ - 3

1 ცალი

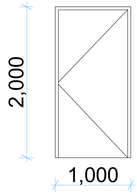

ჯ - 4

2 ცალი

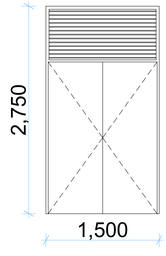

ჯ - 5

2 ცალი

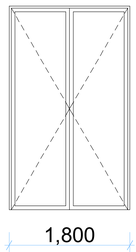

კორპუსი 2

ჯ - 2

168 ცალი

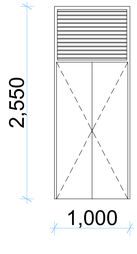

ჯ - 1

242 ცალი

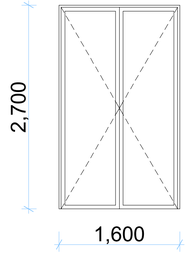

ფ - 1

189 ცალი

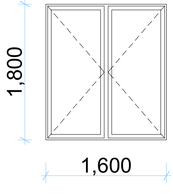

ჯ - 3

1 ცალი

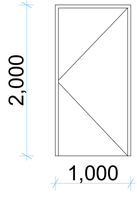

ჯ - 4

2 ცალი

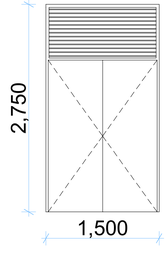

ჯ - 5

2 ცალი

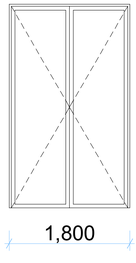

მრავალბინიანი შენობა

ექსპლიკაცია

გამოყენებული პიქტოგრამების აღნიშვნები

	საკვლევარე საზღვარი
-3.30	ნიშნული მეგობა
1	ჭრილის ხაზი
	კედლის ცვლადსედიმენტის ხარისხი 1 სეგმენტი
	კედლის ცვლადსედიმენტის ხარისხი 2 სეგმენტი
	მასალისდენადი სავალი მანძილი
	მისაგნებობა სვლებზე
+3.900 -3.900	ნიშნული ჭრილზე, ფასადზე
	მასალისგანული ბეტონის სარეაბილიტაციო ღონისძიებების 3 სეტ.ნიშნ საბანაობისდენადობის (სველი, ჯრი, ტიხრები)
	მასალისგანული ბეტონის სარეაბილიტაციო ღონისძიებების 2 სეტ.ნიშნ საბანაობისდენადობის (სარეაბილიტაციო ღონისძიებების)
	ბეტონის ბლოკის 200 ინი კედელი
	ბეტონის ბლოკის 100 ინი კედელი
	მეხის ელემენტული
1	ღერძის ხაზი
L=11.8 m 10%	სანიაღვრის კანალის მიმართულება
	საკვლევარე დაკავებულობა (ს.ბ)
	საძიებარებული დაკავებულობა (ს.ბ-2)
	საკაბელო დაკავებულობა (ს.ბ-2)
	ნარჩენისაგანი ხაზი

ძირითადი მეგზე

მესრულებელი

შპს "ლენდმარკ პროექტი"

ს.ა.ნ.ქ.ნიკორწმინდა, ფ.ნ.ე ალექსანდრე, 11ბ, საკონტაქტო ტელეფონის ნომერი +995 032 222 00 88

ძირითადი შენიშვნები

პროექტის:

მრავალბინიანი შენობა
თბილისი, ვასო გოძიაშვილის ქ.3

TITLE:

პარ ფანჯრები და ვიტრაჟები

SEAL:	მენეჯერი:	ხელმოწერა:	
	მთარგმნელი:	ხელმოწერა:	
	თარიღი:	06.12.2021	
	ცვლილება:		
ნახაზის ფორმატი:	ფორმატი: A1	ტექნიკა:	სკალა: ს.3

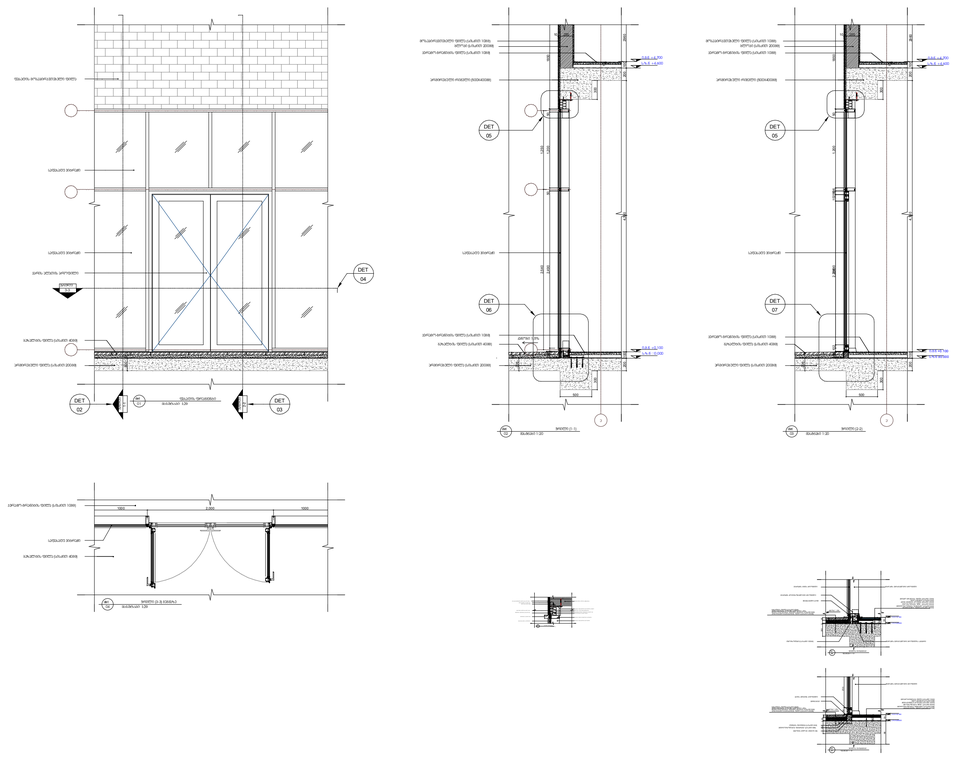

DET
01

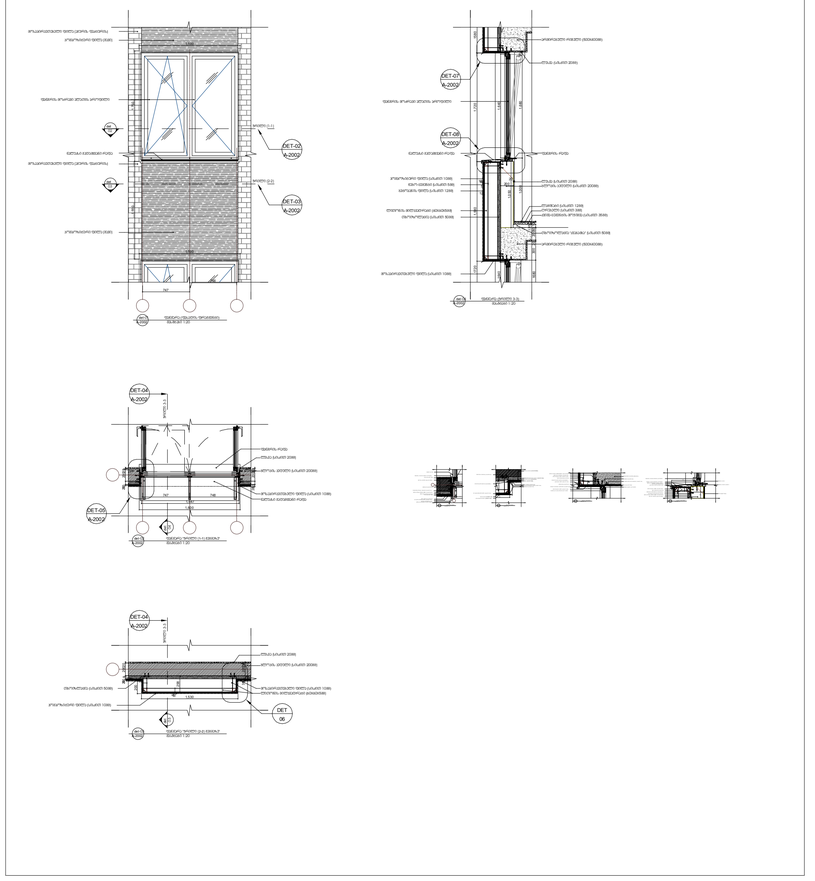

DET
02

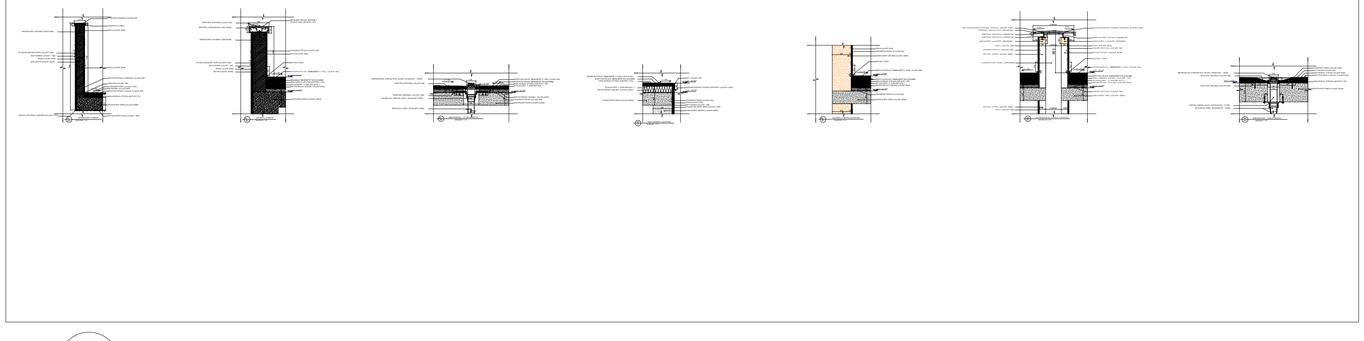

DET
04, 05, 06, 07, 08, 09,10

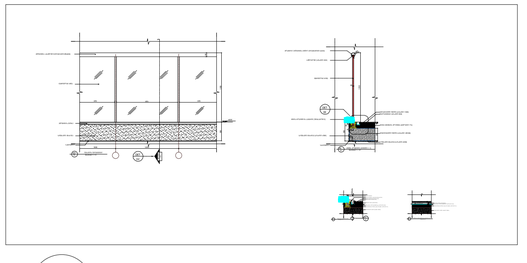

DET
03

მრავალბინიანი შენობა

ექსპლიკაცია

გამოყენებული კონვენციები

	საკვლევარე საზღვარი
-3.30	ნიშნული მეგობრ
	ჭრილის ხაზი
	პენლის ცვლილებების ხარისხი 1 სპეციი
	პენლის ცვლილებების ხარისხი 2 სპეციი
	მეკავშირე სავალი მანძილი
	მისაღები სპეციები
2.900 / 3.800	ნიშნული ჭრილზე, ფასადზე
	მეკლინარებული ბეტონის სარეზერვული ელემენტები 3 სმ-იანი ხანძარმედეგობით (სვეტი, ჯერი, ღიობარკები
	ბეტონის სარეზერვული სარეზერვული ელემენტები 2 სმ-იანი ხანძარმედეგობით (საფრთხეზე მე-3 ტიპობრივი ფასადი
	ბეტონის ბლოკის 200 იანი პენელი
	ბეტონის ბლოკის 100 იანი პენელი
	მახის ელემენტები
1	ღერძის ხაზი
L=11.8 m 10%	პენდუსის კონსის მიმართებელი
	სეისმური დაკავშირებლობა (ს3)
	სეისმოდარებული დაკავშირებლობა (ს3-2)
	სასანდრო დაკავშირებლობა (ს6-2)
	ნარჩენსანიტარიული ხაზი

ძირითადი მემა

შემსრულებელი

შპს "ლენდმარკ პროექტი"

მის: ქ.თბილისი, მე-2 კვარტალი, 11ბ, სანორმირებლო ტერიტორიის ნომერი: +995 032 222 00 88

ძირითადი მენიშვნები

პროექტის:

მრავალბინიანი შენობა
თბილისი, ვასო გოძიაშვილის ქ3

TITLE:

დეტალები

SEAL:	მეპატრონე	ხელმოწერა	
	მენარმე	ხელმოწერა	
	თარიღი:	06.12.2021	
	მასშტაბი:		
ნახაზის ნომერი:	ფორმატი: A1	ტექნიკა:	ცვლილება: ს.პ

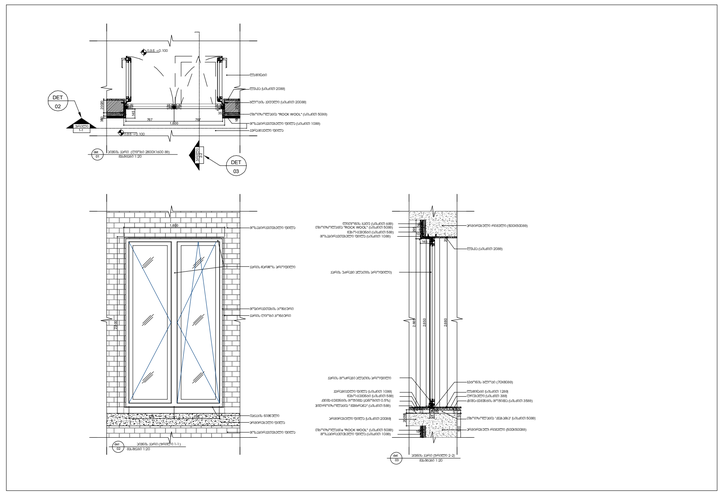

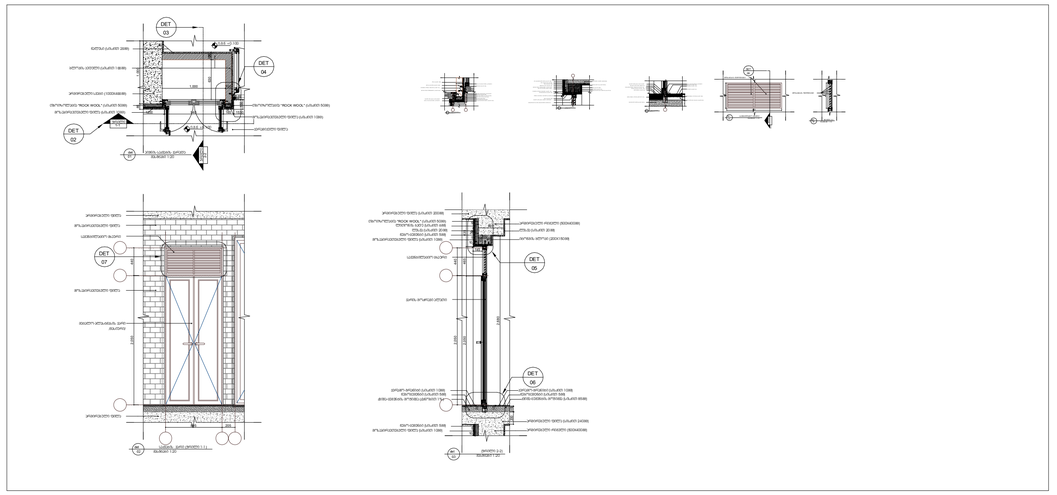

DET
14

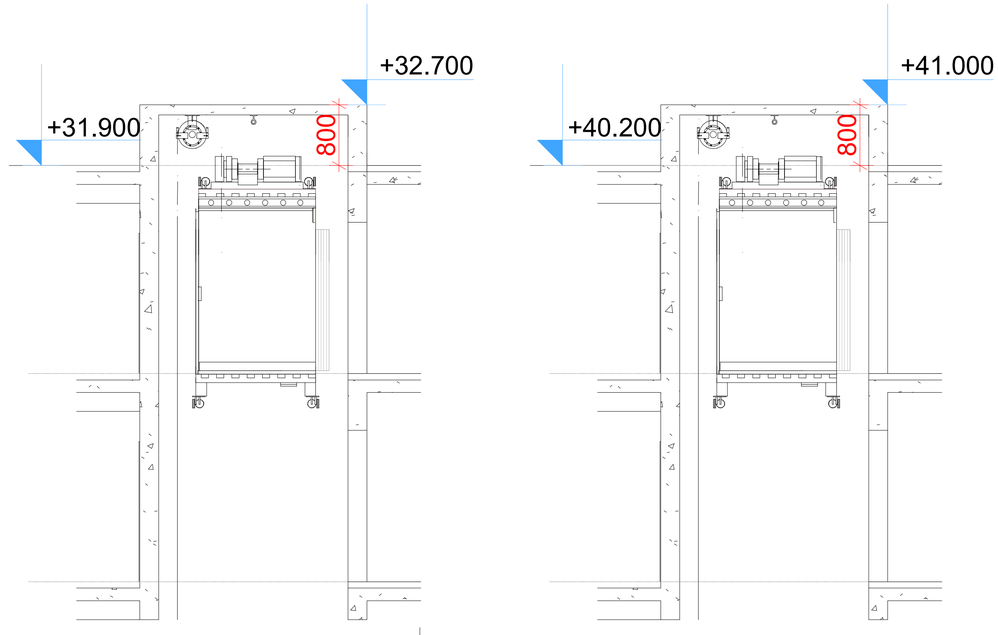

ᲙᲘᲑᲘᲡ ᲣᲮᲠᲔᲯᲓᲘᲡ ᲤᲠᲘᲚᲘ

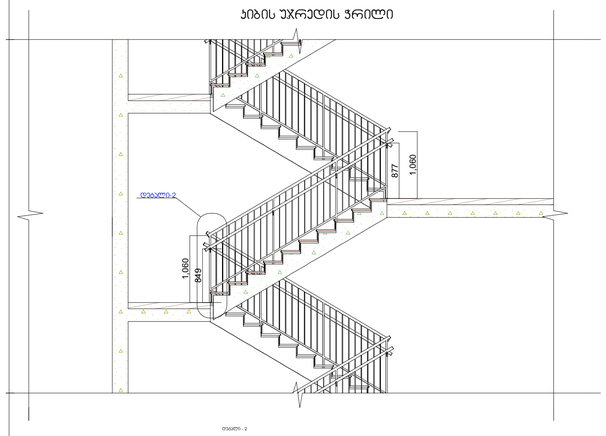

დებალი - 2

ᲙᲘᲑᲘᲡ ᲣᲮᲠᲔᲯᲓᲘᲡ ᲒᲔᲒᲛᲐ

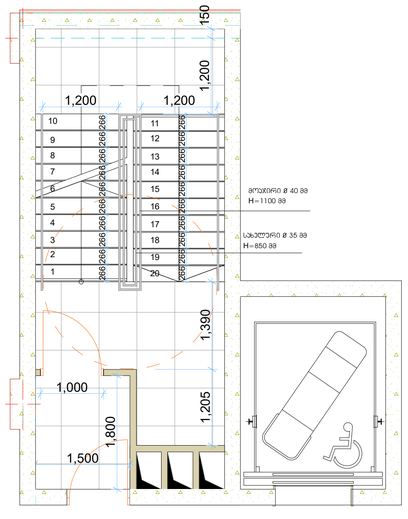

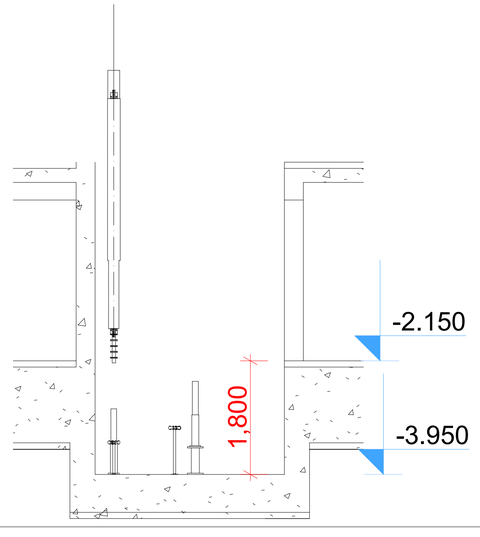

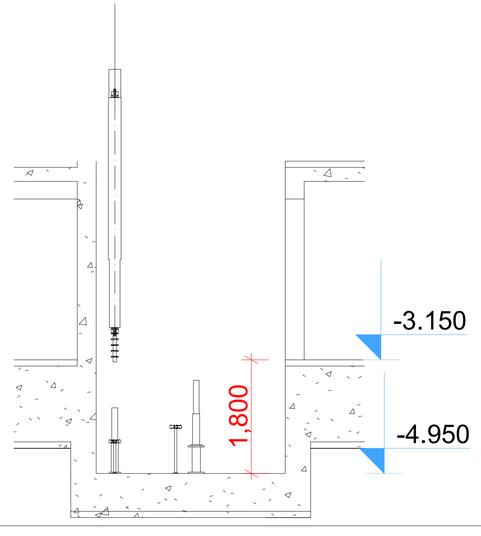

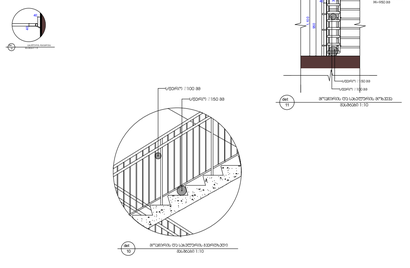

მრავალბინიანი შენობა

ექსპლიკაცია

გამოყენებული პირობითი აღნიშვნები

	საკუთარი სახლური
-3.30	ნიშნული მეგობრ
1	ჭრილის ხახი
	ელექტრ ცხისლოვნებრივობის ხარისხი 1 სართ
	ელექტრ ცხისლოვნებრივობის ხარისხი 2 სართ
	მეკავშირებელი საკული მანძილი
	მისაწვდომი სწორებრ
2.900 / 2.800	ნიშნული ჭრილზე, ფასადზე
	მაღლივრებელი ბეტონის სარკვანური ელემენტი 3 სტ-იანი ხანძარმედეგობით (სვეტი, კოჭი, ღიობრებ
	ბეტონის სარკვანური ელემენტი 2 სტ-იანი ხანძარმედეგობით (სარეზერვო ღია ტიპის ხანძრის ზონის
	ბეტონი ხლოვის 200 მმი ელემენტი
	ბეტონი ხლოვის 100 მმი ელემენტი
	მახის ელემენტი
1	ღერძის ხახი
L=11.8 m 10%	ჯიხურის ანძრის მიმართული
	საფეხურე დაცვითელობა (ს3)
	საშიშროებული დაცვითელობა (ს3-2)
	საკანონო დაცვითელობა (ს6-2)
	ნარჩუნებული ხახი

ძირითადი გვერდი

შემსრულებელი

შპს "ლენდმარკ პროექტი"

ვან-ფრანკლინა, 83-2 ვებ-ფანელი, 11ბ, საქართველო თბილისის
ტელ: +995 032 222 00 88

ძირითადი მონიშვნები

პროექტის:

მრავალბინიანი შენობა
თბილისი, ვასო გოძიაშვილის ტ3

TITLE:

დებალები

SEAL:	ხელმძღვანელი	ხელმოწერა
	შემსრულებელი	ხელმოწერა
	თარიღი:	06.12.2021
	მასშტაბი:	
ნახაზის ზომა:	ფორმატი A1	ტექნიკა:	ცვლილება ს.ვ