ქალაქ თბილისის მუნიციპალიტეტის საჯარო სამართლის იურიდიული პირი – ქალაქ თბილისის მუნიციპალიტეტის ტრანსპორტისა და ურბანული განვითარების სააგენტო

წერილის ნომერი: **0124207662**
თარიღი: **25/07/2024**

ადრესატი: რამაზი ხვედელიძე
პირადი ნომერი: 62006053243
მისამართი: გალი ს. პირველი გალი

განცხადების ნომერი: 01242001775-67
განცხადების თარიღი: 18/07/2024

მიწის ნაკვეთ(ებ)ი/ობიექტ(ებ)ი

მიწის ნაკვეთ(ებ)ი/ობიექტ(ებ)ი

- საკადასტრო კოდი :01.17.12.024.012
- მისამართი :ქალაქი თბილისი, ნავთლუღის ქუჩა N14; N16; ჰოსპიტალის შესახვევი N2

განმცხადებელი-დამკვეთი :რამაზი ხვედელიძე
პირადი ნომერი :62006053243
მისამართი :გალი ს. პირველი გალი

ნომენკლატურა :სპეციალური (ზონალური) შეთანხმება საგამონაკლისოდ დასაშვები ფუნქციური დანიშნულების სახეობა /

თქვენი განცხადების შესაბამისად, გიგზავნით ქალაქ თბილისის მუნიციპალიტეტის მერიის ტრანსპორტისა და ურბანული განვითარების სააგენტოს დასკვნასა და ქალაქ თბილისის მუნიციპალიტეტის მერის ბრძანებას

ვიქტორ წილოსანი

სააგენტოს უფროსი

გამოყენებულია კვალიფიციური ელექტრონული ხელმოწერა/ ელექტრონული შტამპი

ქალაქი თბილისი, ნავთლუღის ქუჩა №14; №16; ჰოსპიტალის შესახვევი №2; მიწის საკადასტრო კოდი: 01.17.12.024.012

სპეციალური ზონალური შეთანხმება საბამონაკლისოდ დასაშვები ფუნქციური დანიშნულების ობიექტზე დასაბუთების ალბომი

ქ. თბილისი 2024 წ.

ნახაზის დასახელება: საპროექტო ნაკვეთის ადგილმდებარეობა ქალაქის მასშტაბით	დასაბუთების ალბომი					
				დირექტორი		მ. ხვედელიძე
	თარიღი		მასშტაბი	მთ. არქიტექტორი		მ. ხვედელიძე
	ფორმატი	A3	ფურცელი	დაკვეთი		შპს ახალი ვარკვლავი 2015; ID ნომერი: 406136140

სპეციალური ზონალური შეთანხმება საბამონაკლისოდ დასაშვები შენიშვნების დანიშნულების ობიექტზე

ობიექტის მისამართი
ქალაქი თბილისი, ნავთლუღის ქუჩა №14; №16; ჰოსპიტალის შესახვევი №2; მიწის საკადასტრო კოდი: 01.17.12.024.012

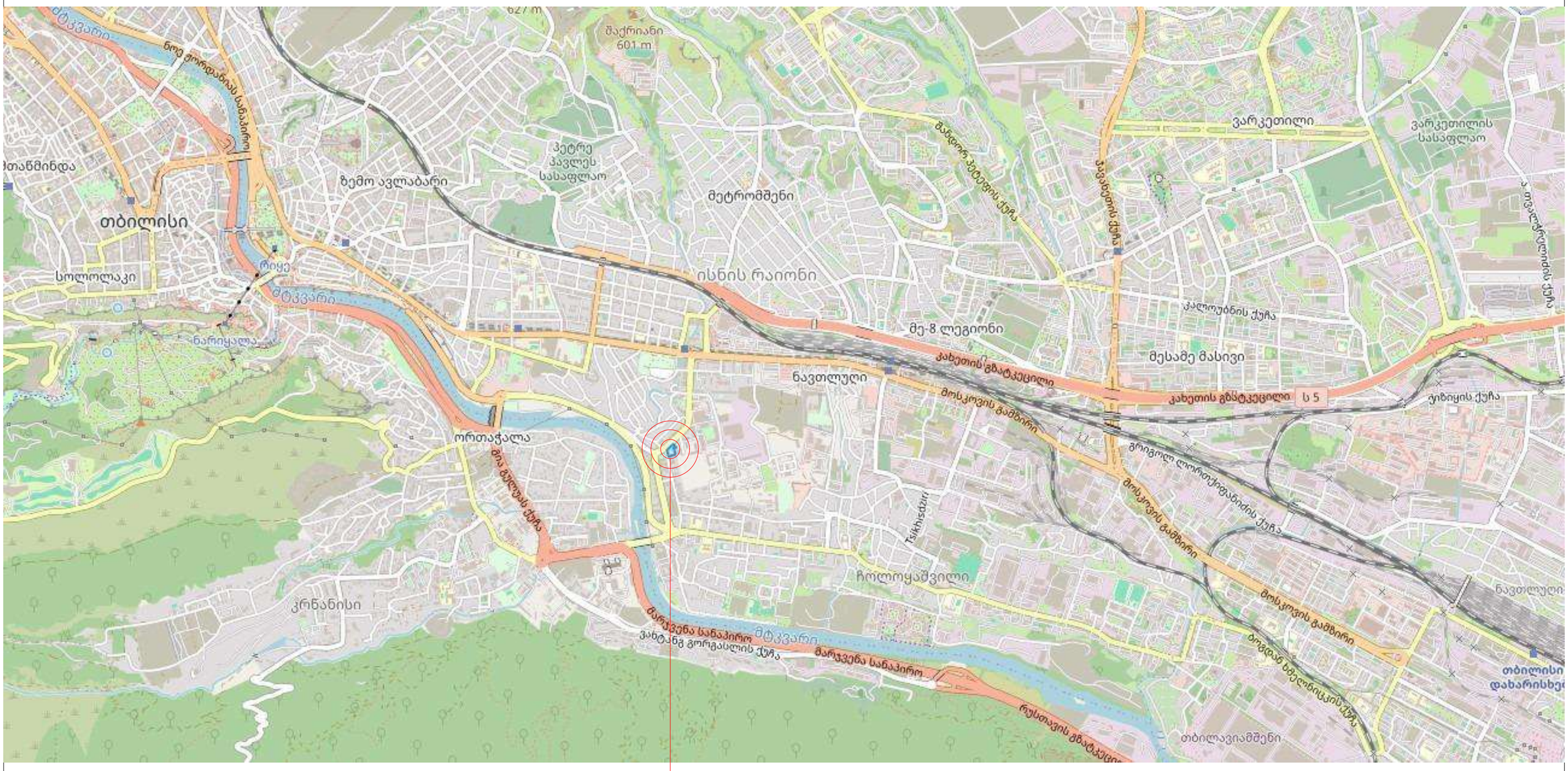

საპროექტო არეალი

ნახაზის დასახელება:	დასაბუთების ალბომი				დირექტორი		მ. ხვედელიძე	სპეციალური ზონალური შეთანხმება საგამონაკლისოდ დასაშვები ფუნქციური დანიშნულების ობიექტზე	ობიექტის მისამართი
საკადასტრო მონაცემები	თარიღი		მასშტაბი		მთ. არქიტექტორი		მ. ხვედელიძე		ქალაქი თბილისი, ნავთლუღის ქუჩა №14; №16; ჰოსპიტალის შესახვევი №2; მიწის საკადასტრო კოდი: 01.17.12.024.012
	ფორმატი	A3	ფურცელი		დამკვეთი		შპს ახალი ვარსკვლავი 2015; ID ნომერი: 406136140		

მიწის (უძრავი ქონების) საკადასტრო კოდი **N 01.17.12.024.012**

ამონაწერი საჯარო რეესტრიდან

განცხადების რეგისტრაცია
N 882024926244 - 25/06/2024 10:38:04

მომზადების თარიღი
01/07/2024 10:51:23

საკუთრების განყოფილება

ზონა	**სექტორი**	**კვარტალი**	**ნაკვეთი**
თბილისი	ისანი		
01	**17**	**12**	**024/012**

მისამართი: ქალაქი თბილისი, ნავთლუღის ქუჩა N14; N16; ჰოსპიტალის შესახვევი N2

ნაკვეთის საკუთრების ტიპი: საკუთრება
ნაკვეთის დანიშნულება: არასასოფლო სამეურნეო
დაზუსტებული ფართობი: 2331.00 კვ.მ.
ნაკვეთის წინა ნომერი: **01.17.12.024.001; 01.17.12.024.011;**

მესაკუთრის განყოფილება

განცხადების რეგისტრაცია : ნომერი 882024763441 , თარიღი 30/05/2024 09:33:19
უფლების რეგისტრაცია: თარიღი 14/06/2024

უფლების დამადასტურებელი დოკუმენტი:

- უძრავ ქონებაზე საკუთრების უფლების გადაცემის სანაცვლოდ (ნასყიდობა) მომსახურების გაწევის შესახებ ძირითადი ხელშეკრულება , გაფორმების თარიღი:06/12/2023 , საქართველოს იუსტიციის სამინისტროს საჯარო რეესტრის ეროვნული სააგენტო
- უძრავ ქონებაზე საკუთრების უფლების გადაცემის სანაცვლოდ (ნასყიდობა)მომსახურეობის გაწევის შესახებ ძირითადი ხელშეკრულება , დამოწმების თარიღი:08/12/2023 , საქართველოს იუსტიციის სამინისტროს საჯარო რეესტრის ეროვნული სააგენტოს თბილისის სარეგისტრაციო სამსახური
- უძრავ ქონებაზე საკუთრების უფლების გადაცემის სანაცვლოდ (ნასყიდობა)მომსახურების გაწევის სესახებ ძირითადი ხელშეკრულება , დამოწმების თარიღი:25/12/2023 ,სსიპ საქართველოს იუსტიციის სამინისტროს საჯარო რეესტრის ეროვნული სააგენტოს მიერ
- შპს "ახალი ვარსკვლავი 2015 " ს/კ 406136140 დამფუძნებლის გადაწყვეტილება N2 , გაფორმების თარიღი:27/05/2024 , საქართველოს იუსტიციის სამინისტროს საჯარო რეესტრის ეროვნული სააგენტო
- უძრავ ქონებაზე საკუთრების უფლების გადაცემის სანაცვლოდ (ნასყიდობა) მომსახურების გაწევის შესახებ ძირითადი ხელშეკრულება , გაფორმების თარიღი:06/12/2023 ,სსიპ საქართველოს იუსტიციის სამინისტრო საჯარო რეესტრის ეროვნული სააგენტო
- შპს ახალი ვარსკვლავი 2015 -ს დამფუძნებლის გადაწყვეტილება N2 , გაფორმების თარიღი:23/05/2024 ,სსიპ საქართველოს იუსტიციის სამინისტრო საჯარო რეესტრის ეროვნული სააგენტო
- უძრავ ქონებაზე საკუთრების უფლების გადაცემის სანაცვლოდ (ნასყიდობა) მომსახურების გაწევის შესახებ ძირითადი ხელშეკრულება , დამოწმების თარიღი:25/12/2023 , საქართველოს იუსტიციის სამინისტროს საჯარო რეესტრის ეროვნული სააგენტო
- უძრავ ქონებაზე საკუთრების უფლების გადაცემის სანაცვლოდ (ნასყიდობა) მომსახურების გაწევის შესახებ ძირითადი ხელშეკრულება , გაფორმების თარიღი:09/10/2023
- უძრავ ქონებაზე საკუთრების უფლების გადაცემის სანაცვლოდ (ნასყიდობა) მომსახურების გაწევის შესახებ ძირითადი ხელშეკრულება , გაფორმების თარიღი:25/12/2023 , საქართველოს იუსტიციის სამინისტროს საჯარო რეესტრის ეროვნული სააგენტო
- უძრავ ქონებაზე საკუთრების უფლების გადაცემის სანაცვლოდ (ნასყიდობის) მომსახურების გაწევის შესახებ ძირითადი ხელშეკრულება , დამოწმების თარიღი:05/06/2023 , საქართველოს იუსტიციის სამინისტროს საჯარო რეესტრის ეროვნული სააგენტო
- უძრავი ქონებაზე საკუთრების უფლების გადაცემის სანაცვლოდ (ნასყიდობა) მომსახურების გაწევის შესახებ ძირითადი ხელშეკრულება , გაფორმების თარიღი:15/05/2023 , საქართველოს იუსტიციის სამინისტროს საჯარო რეესტრის ეროვნული სააგენტო

- უძრავი ქონების ნასყიდობის ხელშეკრულება , გაფორმების თარიღი:23/05/2024 , საქართველოს იუსტიციის სამინისტრო საჯარო რეესტრის ეროვნული სააგენტო
- უძრავ ქონებაზე საკუთრების უფლების გადაცემის სანაცვლოდ (ნასყიდობა)მომსახურების გაწევის სესახებ ძირითადი ხელშეკრულება , დამოწმების თარიღი:25/12/2023 ,სსიპ საქართველოს იუსტიციის სამინისტროს საჯარო რეესტრის ეროვნული სააგენტოს მიერ
- უძრავ ქონებაზე საკუთრების უფლების გადაცემის სანაცვლოდ (ნასყიდობა) მომსახურების გაწევის შესახებ ძირითადი ხელშეკრულება , გაფორმების თარიღი:06/12/2023 , საქართველოს იუსტიციის სამინისტროს საჯარო რეესტრის ეროვნული სააგენტო
- უძრავ ქონებაზე საკუთრების უფლების გადაცემის სანაცვლოდ (ნასყიდობა) მომსახურების გაწევის შესახებ ძირითადი ხელშეკრულება , დამოწმების თარიღი: 06/12/2023,საქართველოს იუსტიციის სამინისტროს საჯარო რეესტრის ეროვნული სააგენტო
- შპს "ახალი ვარსკვლავი 2015 " ს/კ 406136140 დამფუძნებლის გადაწყვეტილება N2 , დამოწმების თარიღი:27/05/2024 , საქართველოს იუსტიციის სამინისტროს საჯარო რეესტრის ეროვნული სააგენტო
- უძრავ ქონებაზე საკუთრების უფლების გადაცემის სანაცვლოდ (ნასყიდობა) მომსახურების გაწევის შესახებ ძირითადი ხელშეკრულება , გაფორმების თარიღი:16/06/2023 , საქართველოს იუსტიციის სამინისტროს საჯარო რეესტრის ეროვნული სააგენტო
- შპს ახალი ვარსკვლავი 2015-ის ს/კ 406136140 დამფუძნებლის მამუკა გიორგაძის 12003000099 გადაწყვეტილება , დამოწმების თარიღი:06/12/2023 , საქართველოს იუსტიციის სამინისტროს საჯარო რეესტრის ეროვნული სააგენტო
- უძრავი ნივთის ნასყიდობის ხელშეკრულება , დამოწმების თარიღი:07/08/2014 , საქართველოს იუსტიციის სამინისტროს საჯარო რეესტრის ეროვნული სააგენტო
- საქართველოს სსრ მინისტრთა საბჭოს 1983 წლის 23 დეკემბრის N806 დადგენილება.
- უძრავ ქონებაზე საკუთრების უფლების გადაცემის სანაცვლოდ მომსახურების გაწევის შესახებ ძირითადი ხელშეკრულება , დამოწმების თარიღი:02/08/2023 , საქართველოს იუსტიციის სამინისტროს საჯარო რეესტრის ეროვნული სააგენტო
- ჩუქების ხელშეკრულება. N090445231 , დამოწმების თარიღი:29/08/2009 ,ნოტარიუსი მ.არსენიშვილი
- ქ. თბილისის ტექინვენტარიზაციის ბიუროს მიერ 2000 წლის 18 სექტემბერს გაცემული საინვენტარიზაციო გეგმა
- ქ. თბილისის მერიის არქიტექტურის საქალაქო სამსახურის 2000 წლის 27 სექტემბრის N6-24 დასკვნა.
- საქართველოს სამოქალაქო კოდექსი და საქართველოს კანონი "ფიზიკური პირებისა და კერძო სამართლის იურიდიული პირების სარგებლობაში არსებული არასასოფლო-სამეურნეო დანიშნულების მიწის კერძო საკუთრებად გამოცხადების შესახებ"
- საქართველოს კანონი "მიწის რეგისტრაციის შესახებ"
- საქართველოს რესპუბლიკის მინისტრთა კაბინეტის 1994 წლის 16 მარტის N156 დადგენილება
- უძრავი ნივთის ნასყიდობის ხელშეკრულება , დამოწმების თარიღი:10/07/2023, საქართველოს იუსტიციის სამინისტროს საჯარო რეესტრის ეროვნული სააგენტო.
- ისნის რაიონის სასამართლოს 1998 წლის 12 ივნისის გადაწყვეტილება და სააღსრულებო ფურცელი.
- უძრავი ნივთის ნასყიდობის ხელშეკრულება , დამოწმების თარიღი:09/08/2023 ,სსიპ საქართველოს იუსტიციის სამინისტრო საჯარო რეესტრის ეროვნული სააგენტო
- გადაწყვეტილება N2/758-18 , დამოწმების თარიღი:30/04/2018 , ქ.თბილისის საქალაქო სასამართლოს სამოქალაქო საქმეთა კოლეგია
- გადაწყვეტილება N2/23186-23 , დამოწმების თარიღი:31/10/2023 , ქ.თბილისის საქალაქო სასამართლოს სამოქალაქო საქმეთა კოლეგია
- უძრავ ქონებაზე საკუთრების უფლების გადაცემის სანაცვლოდ (ნასყიდობა) მომსახურების გაწევის შესახებ ძირითადი ხელშეკრულება , გაფორმების თარიღი:25/12/2023 , საქართველოს იუსტიციის სამინისტროს საჯარო რეესტრის ეროვნული სააგენტო

მესაკუთრეები:
შპს ახალი ვარსკვლავი 2015 , ID ნომერი:406136140

მესაკუთრე:
შპს ახალი ვარსკვლავი 2015

აღწერა:

იპოთეკა

საგადასახადო გირავნობა:

რეგისტრირებული არ არის

საკადასტრო გეგმა

საჯარო რეესტრის ეროვნული სააგენტო

საკადასტრო კოდი:	**01.17.12.024.012**
განცხადების ნომერი:	**882024926244**
მომზადების თარიღი:	**26/06/2024**
ნაკვეთის დანიშნულება:	**არასასოფლო სამეურნეო**
ფართობი:	**2331 კვ.მ (WGS 84 / UTM zone 38N)**

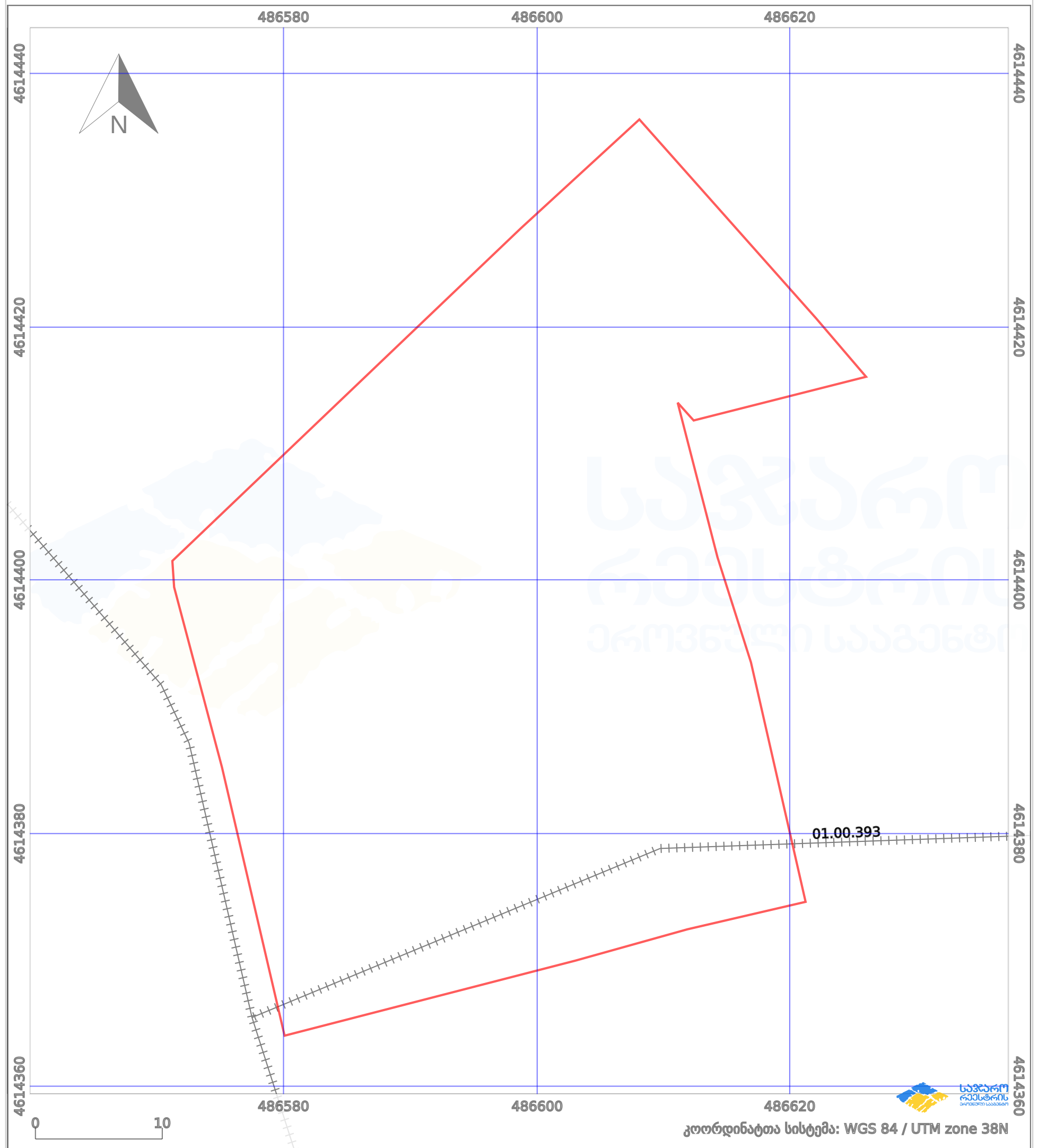

პირობითი აღნიშვნები:

ნაკვეთის საზღვარი	მშენებარე ნაგებობა	აშენებული ნაგებობა	მიწისქვეშა ნაგებობა
ხაზობრივი ნაგებობა	ტყის ფონდი	ვალდებულება	ქარსაფარი ზოლი

ნახაზის დასახელება: სიტუაციური გეგმა და ქუჩათა ქსელი	დასაბუთების ალბომი				
	თარიღი		მასშტაბი		
	ფორმატი	A3	ფურცელი		

დირექტორი		მ. ხვედელიძე
მთ. არქიტექტორი		მ. ხვედელიძე
დამკვეთი		შპს ახალი ვარსკვლავი 2015; ID ნომერი: 406136140

სპეციალური ზონალური შეთანხმება საგამონაკლისოდ დასაშვები ფუნქციური დანიშნულების ობიექტზე

ობიექტის მისამართი

ქალაქი თბილისი, ნავთლუღის ქუჩა №14; №16; ჰოსპიტალის შესახვევი №2; მიწის საკადასტრო კოდი: 01.17.12.024.012

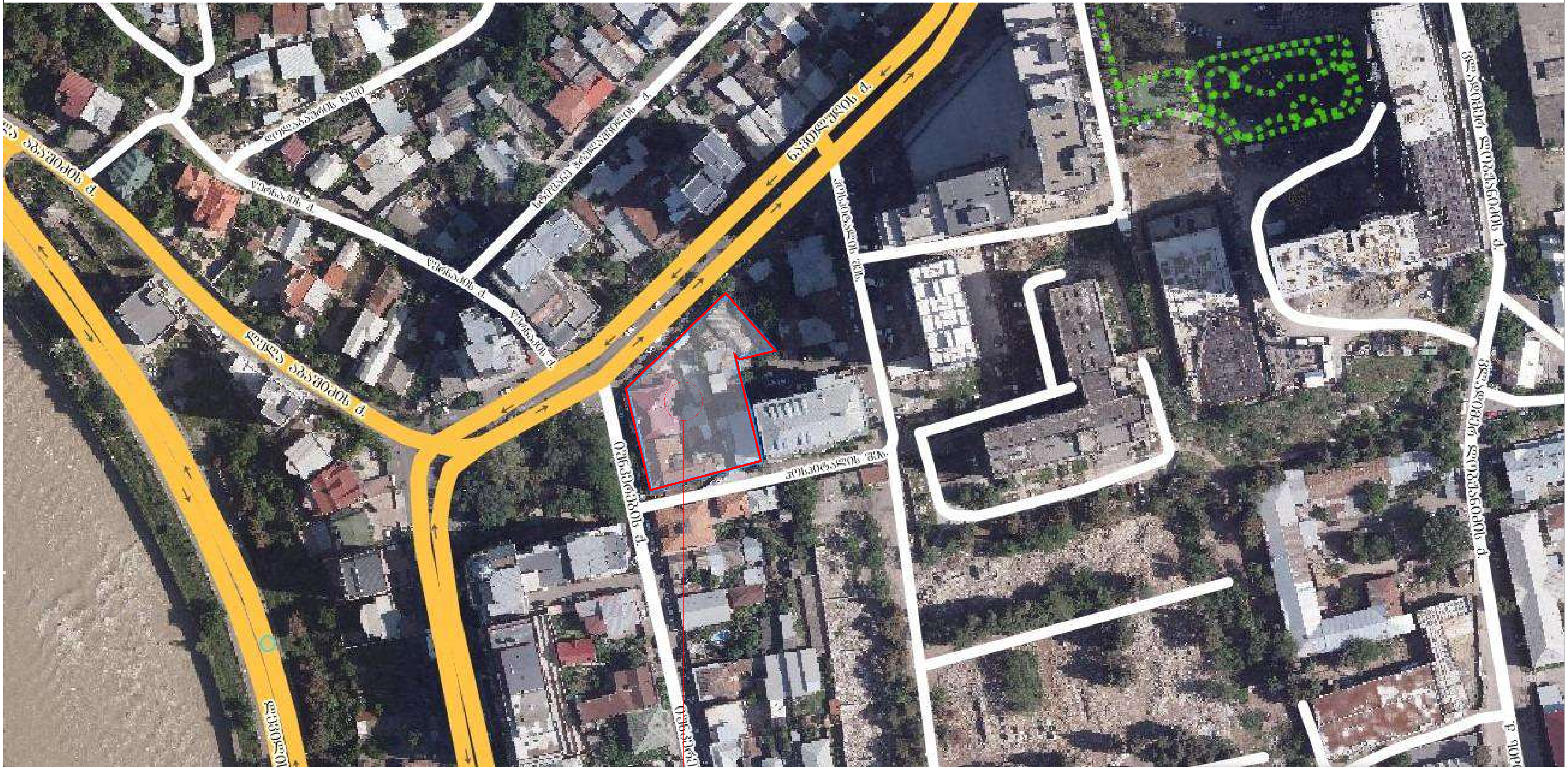

საპროექტო არეალი

ნახაზის დასახელება:	დასაბუთების ალბომი						ობიექტის მისამართი
აეროფოტოგადაღება				დირექტორი		მ. ხვედელიძე	ქალაქი თბილისი, ნავთლუღის ქუჩა №14; №16; ჰოსპიტალის შესახვევი №2; მიწის საკადასტრო კოდი: 01.17.12.024.012
	თარიღი		მასშტაბი 1:1000	მთ. არქიტექტორი		მ. ხვედელიძე	
	ფორმატი	A3	ფურცელი	დამკვეთი		შპს ახალი პარადიგმა 2015; ID ნომერი: 406136140	

სპეციალური ზონალური შეთანხმება საბამონაკლისოდ დასაშვები შენქციური დანიშნულების ობიექტზე

სიტუაციური ნახაზი



ნახაზის დასახელება:	დასაბუთების ალბომი							ობიექტის მისამართი
რეგისტრირებული მიწის ნაკვეთები					დირექტორი		მ. ხვედელიძე	სპეციალური ზონალური შეთანხმება საბამონაკლისოდ დასაშვები შუნქციური დანიშნულების ობიექტზე	ქალაქი თბილისი, ნავთლუღის ქუჩა №14; №16; ჰოსპიტალის შესახვევი №2; მიწის საკადასტრო კოდი: 01.17.12.024.012
	თარიღი		მასშტაბი	1:1000	მთ. არქიტექტორი		მ. ხვედელიძე		
	ფორმატი	A3	ფურცელი		დაკვეთი		შპს ახალი პარადიგმა 2015; ID ნომერი: 406136140		



საპროექტო არეალი

ნახაზის დასახელება:	დასაბუთების ალბომი							ობიექტის მისამართი
რეგისტრირებული მიწის ნაკვეთები					დირექტორი		ბ. ხვედელიძე	ქალაქი თბილისი, ნავთლუღის ქუჩა №14; №16; ჰოსპიტალის შესახვევი №2; მიწის საკადასტრო კოდი: 01.17.12.024.012
	თარიღი		მასშტაბი	1:1000	მთ. არქიტექტორი		ბ. ხვედელიძე	
	ფორმატი	A3	ფურცელი		დამკვეთი		შპს ახალი პარლამენტი 2015; ID ნომერი: 406136140	

სპეციალური ზონალური შეთანხმება საბამონაკლისოდ დასაშვები შუნქციური დანიშნულების ობიექტზე

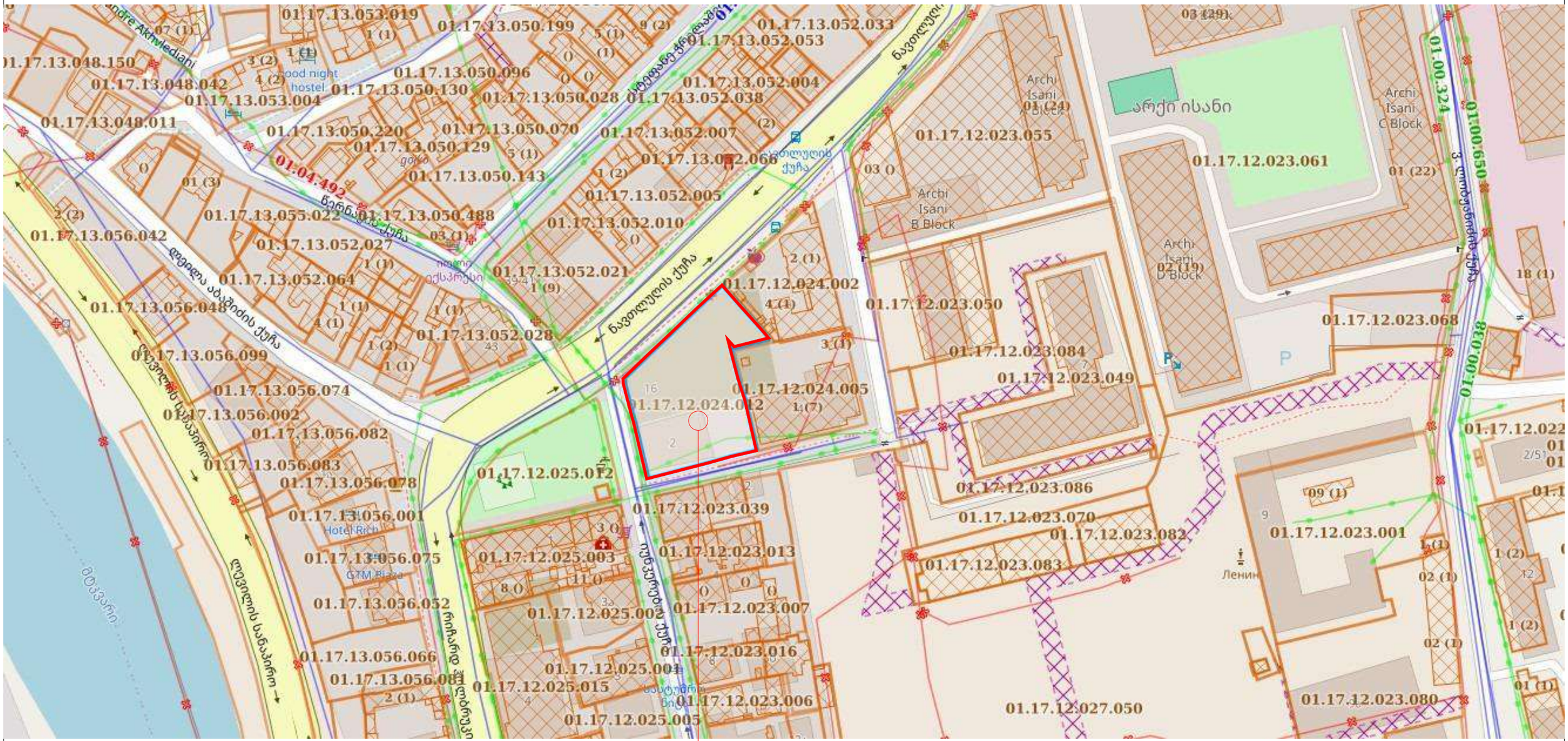

საპროექტო არეალი

ნახაზის დასახელება: მიმდებარე ბანაშენიანების სქემა	დასაბუთების ალბომი				დირექტორი		მ. ხვედელიძე
	თარიღი		მასშტაბი	1:1000	მთ. არქიტექტორი		მ. ხვედელიძე
	ფორმატი	A3	ფურცელი		დამკვეთი		შპს ახალი ვარიანტი 2015; ID ნომერი: 406136140

სპეციალური ზონალური შეთანხმება საბამონაკლისოდ დასაშვები შენიშვნების დანიშნულების ობიექტზე

ობიექტის მისამართი

ქალაქი თბილისი, ნავთლუღის ქუჩა №14; №16; ჰოსპიტალის შესახვევი №2; მიწის საკადასტრო კოდი: 01.17.12.024.012



საპროექტო არეალი

ნახაზის დასახელება:	დასაბუთების ალბომი							ობიექტის მისამართი
მიმდებარე განაშენიანების შუნქციური დანიშნულებები					დირექტორი		ბ. ხვედელიძე	ქალაქი თბილისი, ნავთლუღის ქუჩა №14; №16; ჰოსპიტალის შესახვევი №2; მიწის საკადასტრო კოდი: 01.17.12.024.012
	თარიღი		მასშტაბი	1:1000	მთ. არქიტექტორი		ბ. ხვედელიძე	
	ფორმატი	A3	ფურცელი		დამკვეთი		შპს ახალი ჰარმონია 2015; ID ნომერი: 406136140	

სპეციალური ზონალური შეთანხმება საბამონაკლისოდ დასაშვები შუნქციური დანიშნულების ობიექტზე

მრავალბინიანი ---



საპროექტო არეალი

ნახაზის დასახელება:	დასაბუთების ალბომი						ობიექტის მისამართი
მიმდებარე განაშენიანების სართულიანობა				დირექტორი		მ. ხვედელიძე	ქალაქი თბილისი, ნავთლუღის ქუჩა №14; №16; ჰოსპიტალის შესახვევი №2; მიწის საკადასტრო კოდი: 01.17.12.024.012
	თარიღი		მასშტაბი	მთ. არქიტექტორი		მ. ხვედელიძე	
	ფორმატი	A3	ფურცელი	დამკვეთი		შპს ახალი პარადიგმა 2015; ID ნომერი: 406136140	

სპეციალური ზონალური შეთანხმება საბამონაკლისოდ დასაშვები შენიშვნების ობიექტზე

მრავალბინიანი ---

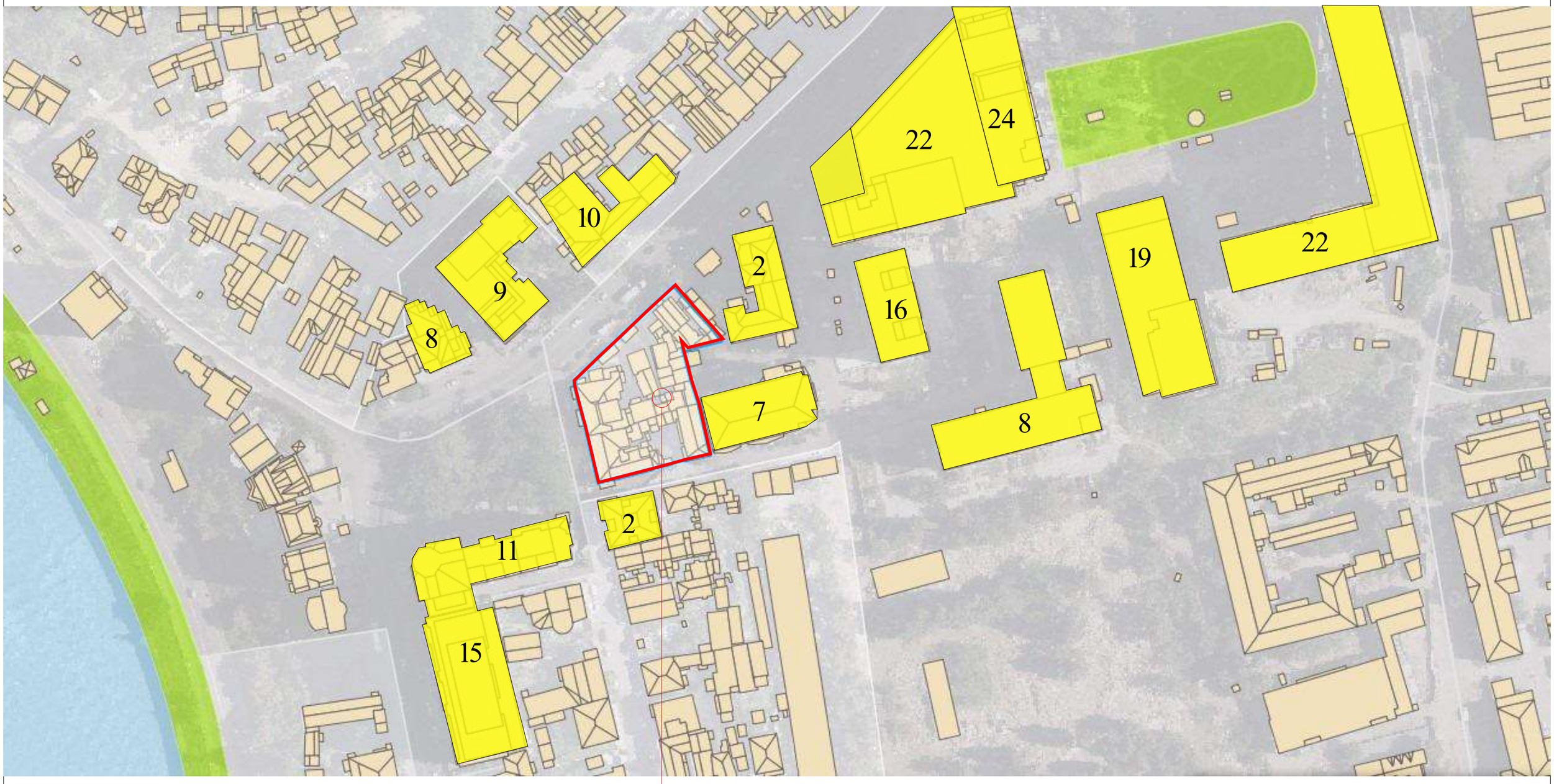

საპროექტო არეალი

ნახაზის დასახელება: ფუნქციური ზონები	დასაბუთების ალბომი				დირექტორი		მ. ხვედელიძე
	თარიღი		მასშტაბი	1:1000	მთ. არქიტექტორი		მ. ხვედელიძე
	ფორმატი	A3	ფურცელი		დამკვეთი		შპს ახალი ვარიანტი 2015; ID ნომერი: 406136140

სპეციალური ზონალური შეთანხმება საბამონაკლისოდ დასაშვები ფუნქციური დანიშნულების ობიექტზე

ობიექტის მისამართი

ქალაქი თბილისი, ნავთლუღის ქუჩა №14; №16; ჰოსპიტალის შესახვევი №2; მიწის საკადასტრო კოდი: 01.17.12.024.012



საპროექტო არეალი

ნახაზის დასახელება:	დასაბუთების ალბომი							ობიექტის მისამართი
ფოტოფიქსაციის სქემა					დირექტორი		მ. ხვედელიძე	ქალაქი თბილისი, ნავთლუღის ქუჩა №14; №16; ჰოსპიტალის შესახვევი №2; მიწის საკადასტრო კოდი: 01.17.12.024.012
	თარიღი		მასშტაბი	1:1000	მთ. არქიტექტორი		მ. ხვედელიძე	
	ფორმატი	A3	ფურცელი		დამკვეთი		შპს ახალი ვარკვლავი 2015; ID ნომერი: 406136140	

სპეციალური ზონალური შეთანხმება საბამონაკლისოდ დასაშვები შუნქციური დანიშნულების ობიექტზე

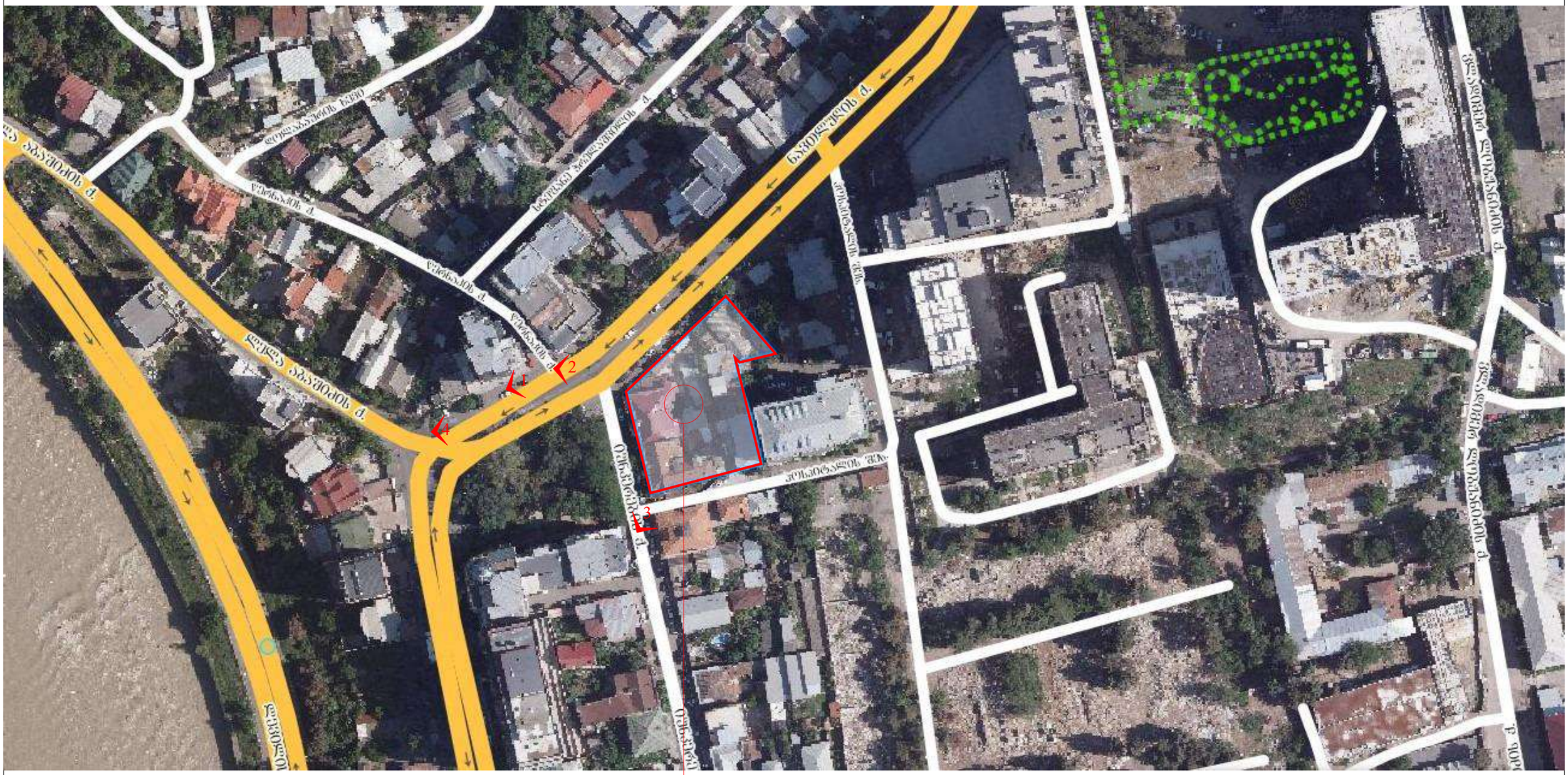
დავით აღმაშენებლის ძ.
ნავთლუღის ქედი
ნავთლუღის ქედი
ნავთლუღის ქედი

ნახაზის დასახელება:	დასაბუთების ალბომი						ობიექტის მისამართი
არსებული სურათები							ქალაქი თბილისი, ნავთლუღის ქუჩა №14; №16; ჰოსპიტალის შესახვევი №2; მიწის საკადასტრო კოდი: 01.17.12.024.012
	თარიღი		მასშტაბი		დირექტორი		მ. ხვედელიძე
	ფორმატი	A3	ფურცელი		მთ. არქიტექტორი		მ. ხვედელიძე
					დამკვეთი		შპს ახალი პარლამენტი 2015; ID ნომერი: 406136140

სპეციალური ზონალური შეთანხმება საბამონაკლისოდ დასაშვები შუნქციური დანიშნულების ობიექტზე

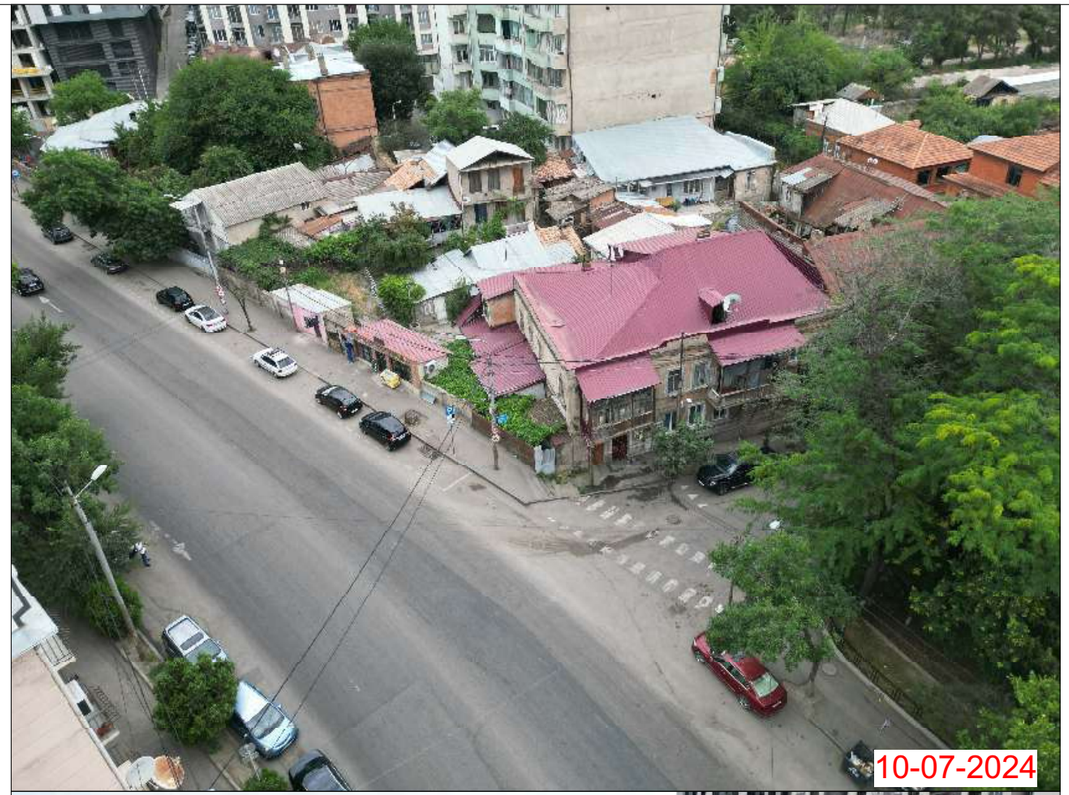



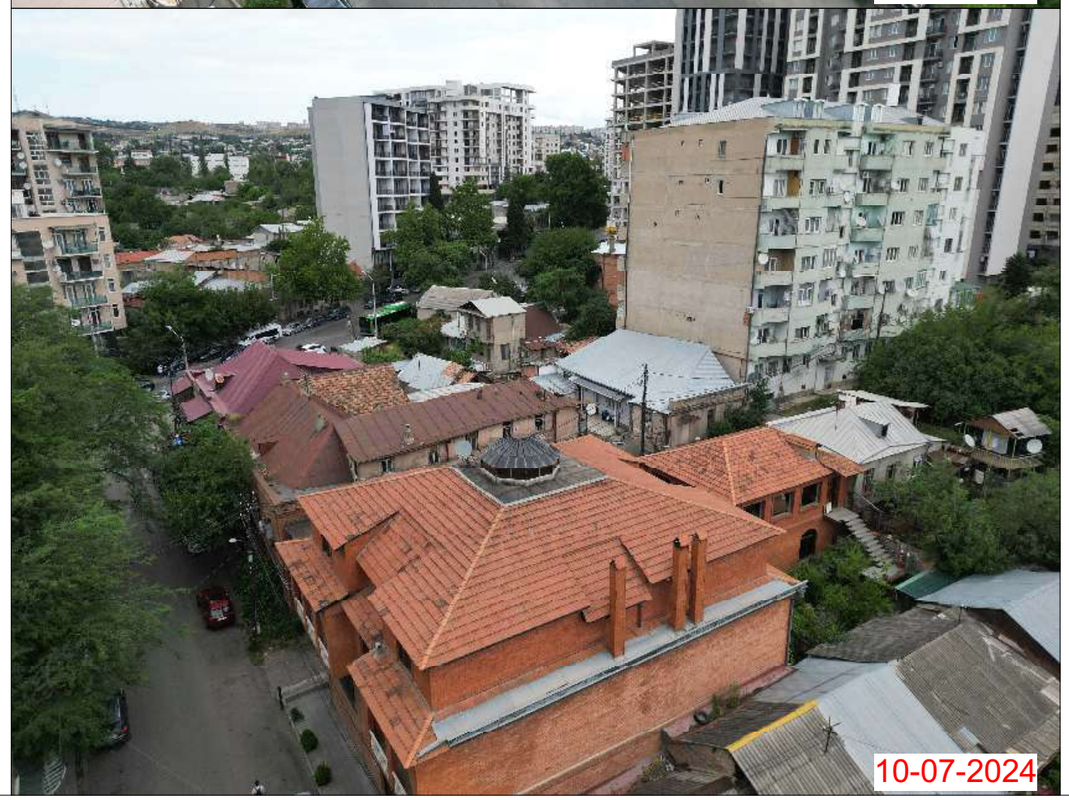

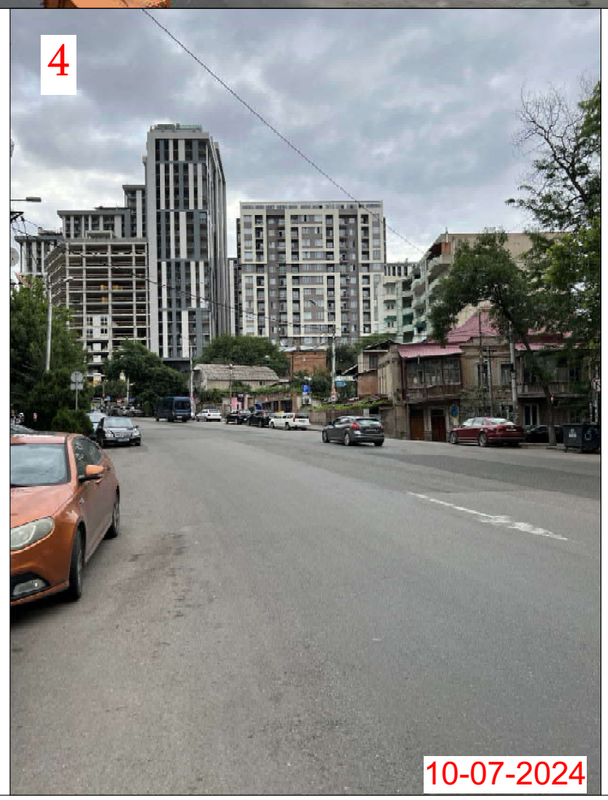

ნახაზის დასახელება: საპროექტო ბენ. ბებმა	დასაბუთების ალბომი						ობიექტის მისამართი
				დირექტორი		მ. ხვედელიძე	ქალაქი თბილისი, ნავთლუღის ქუჩა №14; №16; ჰოსპიტალის შესახვევი №2; მიწის საკადასტრო კოდი: 01.17.12.024.012
	თარიღი		მასშტაბი	1:500	მთ. არქიტექტორი		მ. ხვედელიძე
	ფორმატი	A3	ფურცელი		დამკვეთი		შპს ახალი პარლამენტი 2015; ID ნომერი: 406136140

სპეციალური ზონალური შეთანხმება საბამონაკლისოდ დასაშვები შენიშვნების ობიექტზე

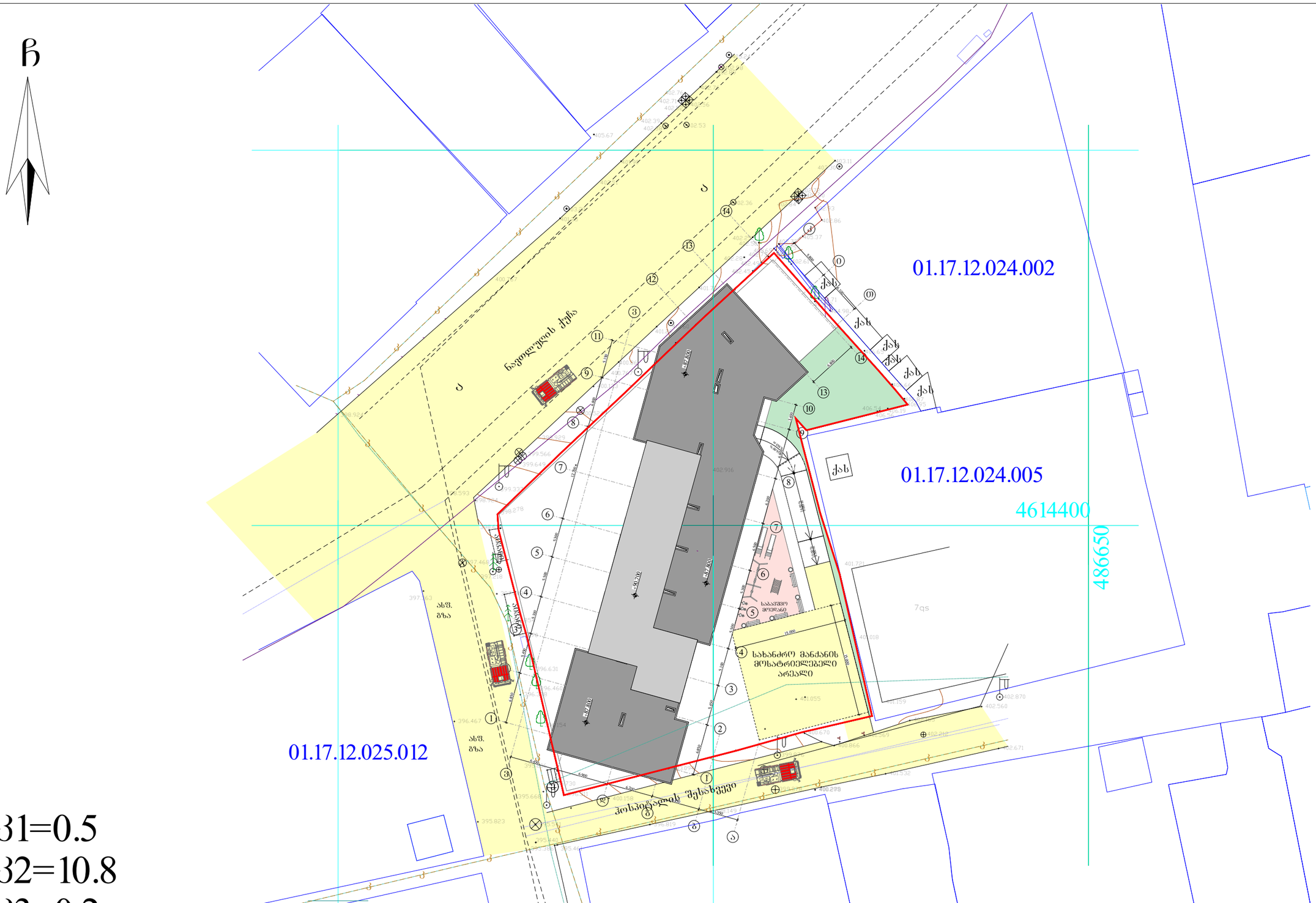
ჩ
01.17.12.024.002
01.17.12.024.005
01.17.12.025.012
4614400
486650
ნავთლუღის ქუჩა
ჰოსპიტალის შესახვევი
ახმ. გზა
ახმ. გზა
ქას
ქას
ქას

ნახაზის დასახელება:	დასაბუთების ალბომი						ობიექტის მისამართი
სართულის გეგმა -9.00 ნიშნულზე				დირექტორი		მ. ხვედელიძე	ქალაქი თბილისი, ნავთლუღის ქუჩა №14; №16; ჰოსპიტალის შესახვევი №2; მიწის საკადასტრო კოდი: 01.17.12.024.012
	თარიღი		მასშტაბი	მთ. არქიტექტორი		მ. ხვედელიძე	
	ფორმატი	A3	ფურცელი	დამკვეთი		შპს ახალი ვარსკვლავი 2015; ID ნომერი: 406136140	

სპეციალური ზონალური შეთანხმება საბამონაკლისოდ დასაშვები შუნქციური დანიშნულების ობიექტზე

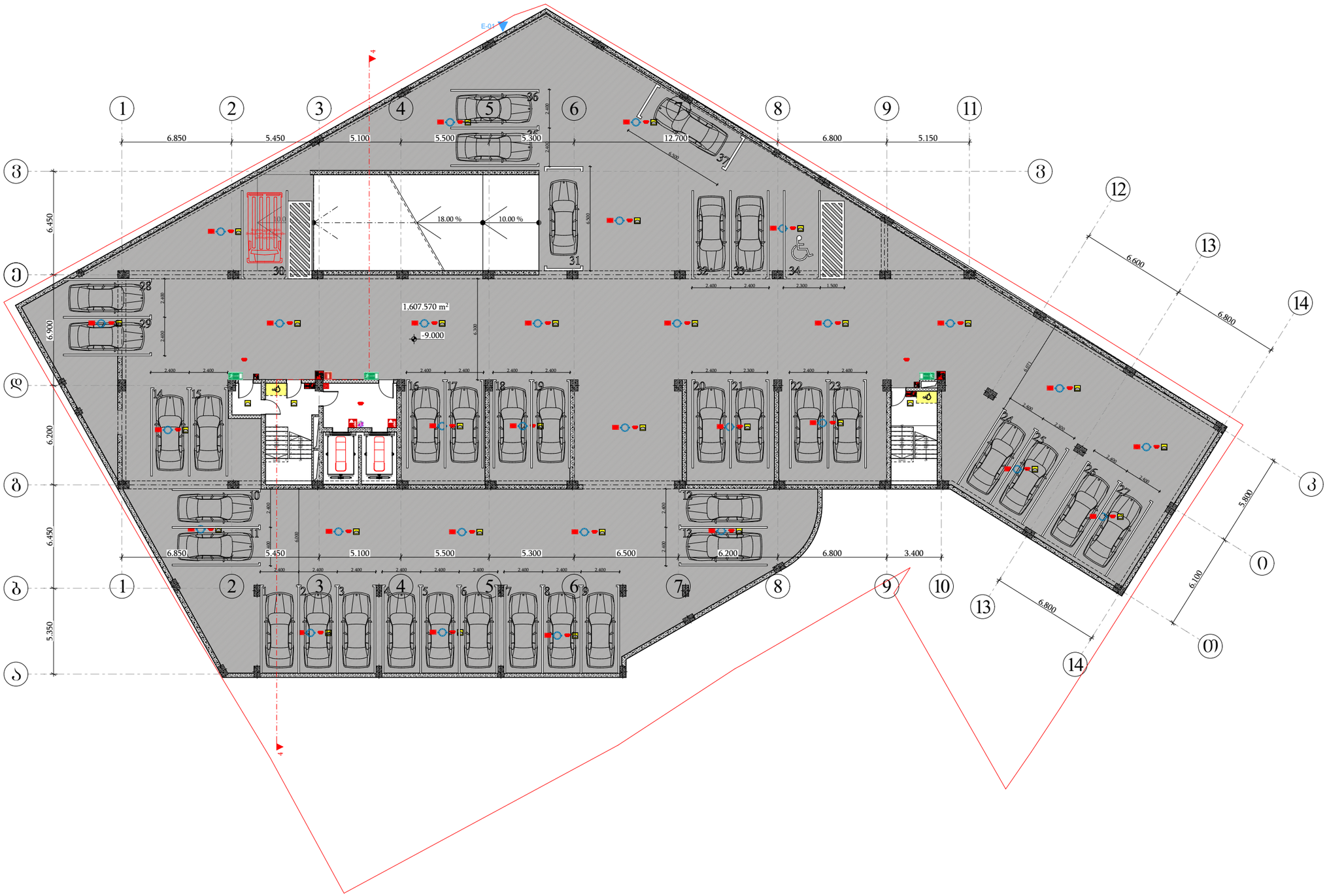

ნახაზის დასახელება:	დასაბუთების ალბომი		ობიექტის მისამართი
სართულის გეგმა -6.30 ნიშნულზე		დირექტორი — გ. ხვედელიძე	ქალაქი თბილისი, ნავთლუღის ქუჩა №14; №16; ჰოსპიტალის შესახვევი №2; მიწის საკადასტრო კოდი: 01.17.12.024.012
	თარიღი — მასშტაბი	მთ. არქიტექტორი — გ. ხვედელიძე	
	ფორმატი A3 ფურცელი	დამკვეთი — შპს ახალი ვარსკვლავი 2015; ID ნომერი: 406136140	

სპეციალური ზონალური შეთანხმება საბამონაკლისოდ დასაშვები შუნქციური დანიშნულების ობიექტზე

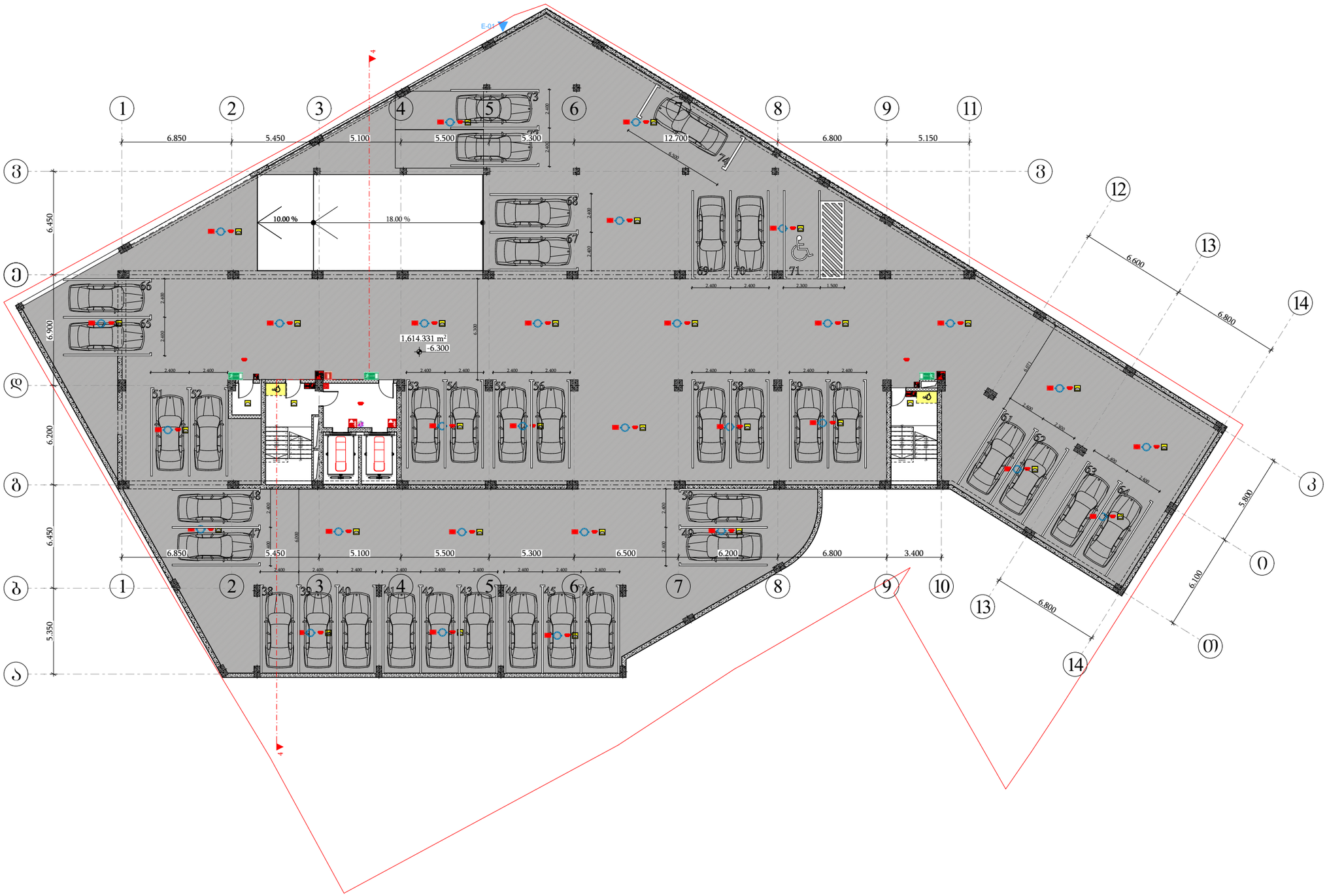

ნახაზის დასახელება:	დასაბუთების ალბომი		ობიექტის მისამართი
სართულის გეგმა -3.50 ნიშნულზე		დირექტორი — ბ. ხვედელიძე	ქალაქი თბილისი, ნავთლუღის ქუჩა №14; №16; ჰოსპიტალის შესახვევი №2; მიწის საკადასტრო კოდი: 01.17.12.024.012
	თარიღი — მასშტაბი	მთ. არქიტექტორი — ბ. ხვედელიძე	
	ფორმატი A3 — ფურცელი	დამკვეთი — შპს ახალი ჰაერსვლავი 2015; ID ნომერი: 406136140	

სპეციალური ზონალური შეთანხმება საბამონაკლისოდ დასაშვები შუნქციური დანიშნულების ობიექტზე

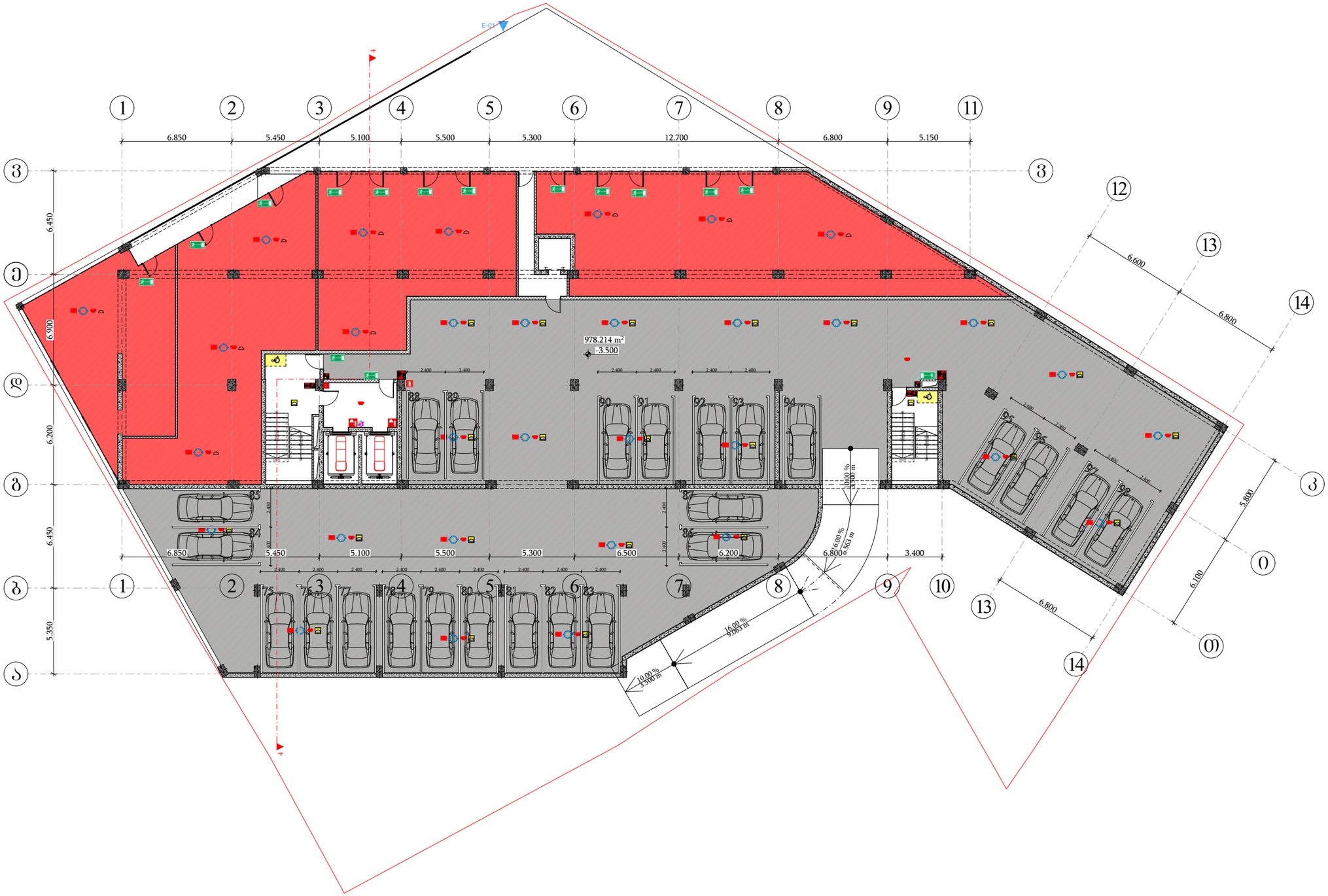


MG
APARTMENT
TOWER









ნახაზის დასახელება:	დასაბუთების ალბომი					ობიექტის მისამართი
საზიზიტო სურათი						ქალაქი თბილისი, ნავთლუღის ქუჩა №14; №16; ჰოსპიტალის შესახვევი №2; მიწის საკადასტრო კოდი: 01.17.12.024.012
				დირექტორი		ბ. ხვედელიძე
	თარიღი		მასშტაბი	მთ. არქიტექტორი		ბ. ხვედელიძე
	ფორმატი	A3	ფურცელი	დამკვეთი		შპს ახალი პარლამენტი 2015; ID ნომერი: 406136140

სპეციალური ზონალური შეთანხმება საბამონაკლისოდ დასაშვები შენქციური დანიშნულების ობიექტზე



ნახაზის დასახელება:	დასაბუთების ალბომი						ობიექტის მისამართი
საზიზიტო სურათი				დირექტორი		მ. ხვედელიძე	ქალაქი თბილისი, ნავთლუღის ქუჩა №14; №16; ჰოსპიტალის შესახვევი №2; მიწის საკადასტრო კოდი: 01.17.12.024.012
	თარიღი		მასშტაბი	მთ. არქიტექტორი		მ. ხვედელიძე	
	ფორმატი	A3	ფურცელი	დამკვეთი		შპს ახალი პარლამენტი 2015; ID ნომერი: 406136140	

სპეციალური ზონალური შეთანხმება საბამონაკლისოდ დასაშვები შუნქციური დანიშნულების ობიექტზე



ნახაზის დასახელება:	დასაბუთების ალბომი						ობიექტის მისამართი
საზიზიტო სურათი				დირექტორი		მ. ხვედელიძე	ქალაქი თბილისი, ნავთლუღის ქუჩა №14; №16; ჰოსპიტალის შესახვევი №2; მიწის საკადასტრო კოდი: 01.17.12.024.012
	თარიღი		მასშტაბი	მთ. არქიტექტორი		მ. ხვედელიძე	
	ფორმატი	A3	ფურცელი	დამკვეთი		შპს ახალი პარაკვლავი 2015; ID ნომერი: 406136140	

სპეციალური ზონალური შეთანხმება საბამონაკლისოდ დასაშვები შუნქციური დანიშნულების ობიექტზე



ნახაზის დასახელება:	დასაბუთების ალბომი						ობიექტის მისამართი
საზიზიტო სურათი				დირექტორი		ბ. ხვედელიძე	ქალაქი თბილისი, ნავთლუღის ქუჩა №14; №16; ჰოსპიტალის შესახვევი №2; მიწის საკადასტრო კოდი: 01.17.12.024.012
	თარიღი		მასშტაბი	მთ. არქიტექტორი		ბ. ხვედელიძე	
	ფორმატი	A3	ფურცელი	დამკვეთი		შპს ახალი პარლამენტი 2015; ID ნომერი: 406136140	

სპეციალური ზონალური შეთანხმება საბამონაკლისოდ დასაშვები შუნქციური დანიშნულების ობიექტზე



ნახაზის დასახელება:	დასაბუთების ალბომი						ობიექტის მისამართი
საზიზიტო სურათი				დირექტორი		მ. ხვედელიძე	ქალაქი თბილისი, ნავთლუღის ქუჩა №14; №16; ჰოსპიტალის შესახვევი №2; მიწის საკადასტრო კოდი: 01.17.12.024.012
	თარიღი		მასშტაბი	მთ. არქიტექტორი		მ. ხვედელიძე	
	ფორმატი	A3	ფურცელი	დამკვეთი		შპს ახალი პარადიგმა 2015; ID ნომერი: 406136140	

სპეციალური ზონალური შეთანხმება საბამონაკლისოდ დასაშვები შუნქციური დანიშნულების ობიექტზე

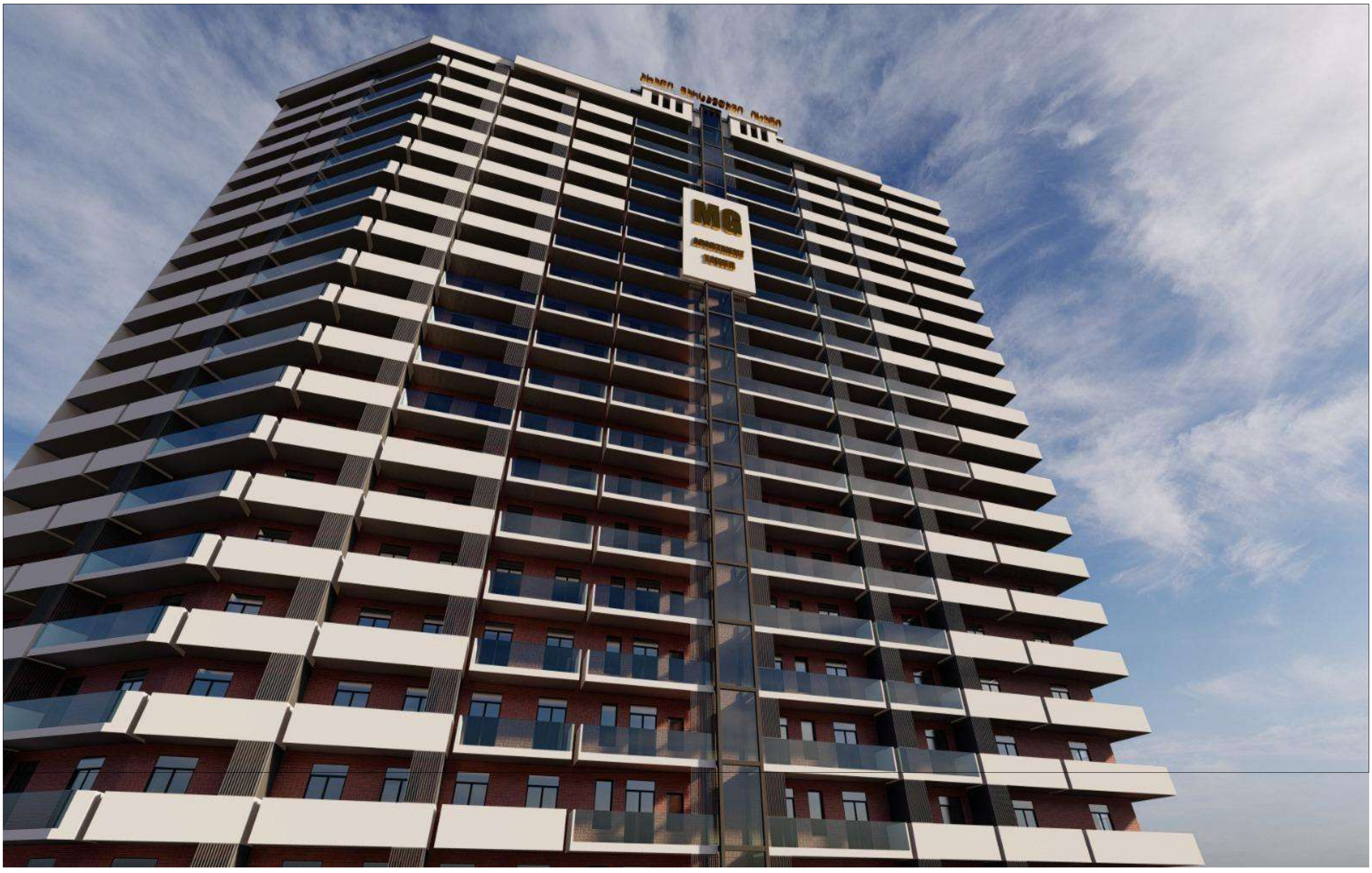

ნახაზის დასახელება:	დასაბუთების ალბომი						ობიექტის მისამართი
საზიზიტო სურათი				დირექტორი		მ. ხვედელიძე	ქალაქი თბილისი, ნავთლუღის ქუჩა №14; №16; ჰოსპიტალის შესახვევი №2; მიწის საკადასტრო კოდი: 01.17.12.024.012
	თარიღი		მასშტაბი	მთ. არქიტექტორი		მ. ხვედელიძე	
	ფორმატი	A3	ფურცელი	დამკვეთი		შპს ახალი პარლამენტი 2015; ID ნომერი: 406136140	

სპეციალური ზონალური შეთანხმება საბამონაკლისოდ დასაშვები შენჭიერი დანიშნულების ობიექტზე



ნახაზის დასახელება:	დასაბუთების ალბომი						სპეციალური ზონალური შეთანხმება საბამონაკლისოდ დასაშვები შენქციური დანიშნულების ობიექტზე	ობიექტის მისამართი
საცხოვრებელი სახლი				დირექტორი		მ. ხვედელიძე		ქალაქი თბილისი, ნავთლუღის ქუჩა №14; №16; ჰოსპიტალის შესახვევი №2; მიწის საკადასტრო კოდი: 01.17.12.024.012
	თარიღი		მასშტაბი	მთ. არქიტექტორი		მ. ხვედელიძე		
	ფორმატი	A3	ფურცელი	დამკვეთი		შპს ახალი პარლამენტი 2015; ID ნომერი: 406136140		

