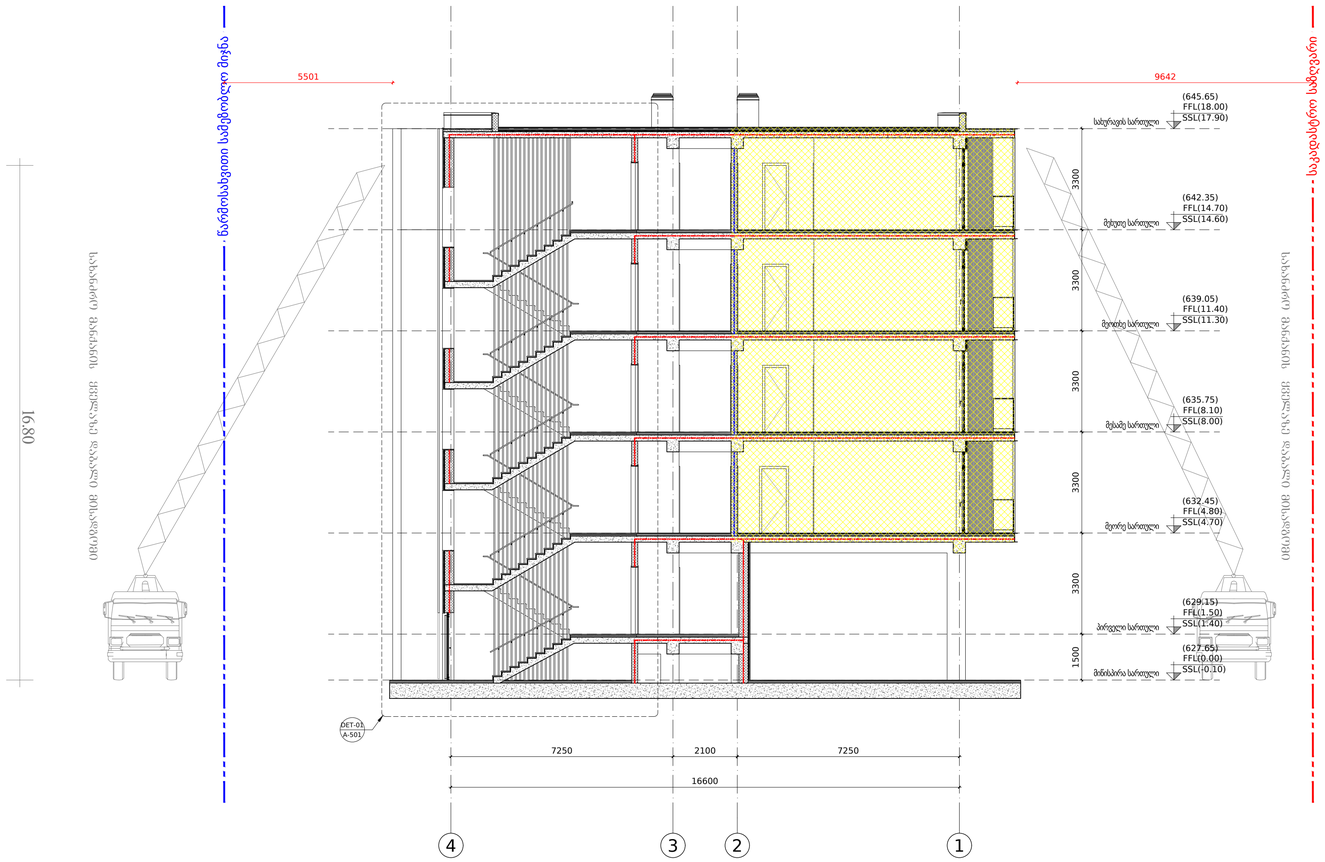

1 / A-301 ჭრილი A-301

მასშტაბი 1:100

ფან.კვლეთი:

მის "არქტური ღობი"

ბორჯომის რაიონი, დაბა ბაკურიანი,
ფ. აღმაშენებლის #21

ქ. თბილისი, ფეიქრიშვილი ქ. # 111

საკადასტრო კოდი:
01.14.16.008.073

No	ცვლილების ტიპები:	ავტორი
---	---	

არქიტექტორი
არქტექტორი
ბორჯომის რაიონი, დაბა ბაკურიანი, ფ. აღმაშენებლის #21
T + 995 595 44 85 85
www.arqtori.ge

ზედამხედველი არქტექტორი
ბორჯომის რაიონი, დაბა ბაკურიანი, ფ. აღმაშენებლის # 21 ;
T + 995 595 64 00 00
www.arqtori.ge

კონსტრუქტორი
ჯითი ინჟინერინგი
თბილისი, ანა პოლიტკოვსკის ქ. # 20
T + 995 598 54 22 96
www.---

საინჟინრო ქსელები
Nexus Mep
თბილისი, ვაჩნაძის ქუჩის მიმდებარედ
T + 995 595 80 67 27
www.---

სახანძრო საფრთხითება და 41 დაცვასპეციალება
ევროპროექტი
თბილისი, ნერგეტის ქ. # 12
T + 995 595 651 556
www.---

პროექტის დამპატრონება:
ლისი არქტური
ქ. თბილისი, ფეიქრიშვილი ქ. # 111

ნახაზის დასახელება:
ჭრილი A-301

ბუნებრი:	ფაზა:	შეფასება:
	GZ AK	GZ
ფაილი:		პროექტის # PRO.001
მასშტაბი: 1:100 @ A2		ცვლილის # -
ნახაზის კოდი: A-301	რევიზია: 000	ფორმატი: MD

არქიტექტორი
ანა ლომსაძე
სოციალის ქალაქი, ქალაქის ადმინისტრაციის ქ. აღმაშენებლის #21

დასახელება:
ბინათმშენებლობა
ქ. აღმაშენებლის #21

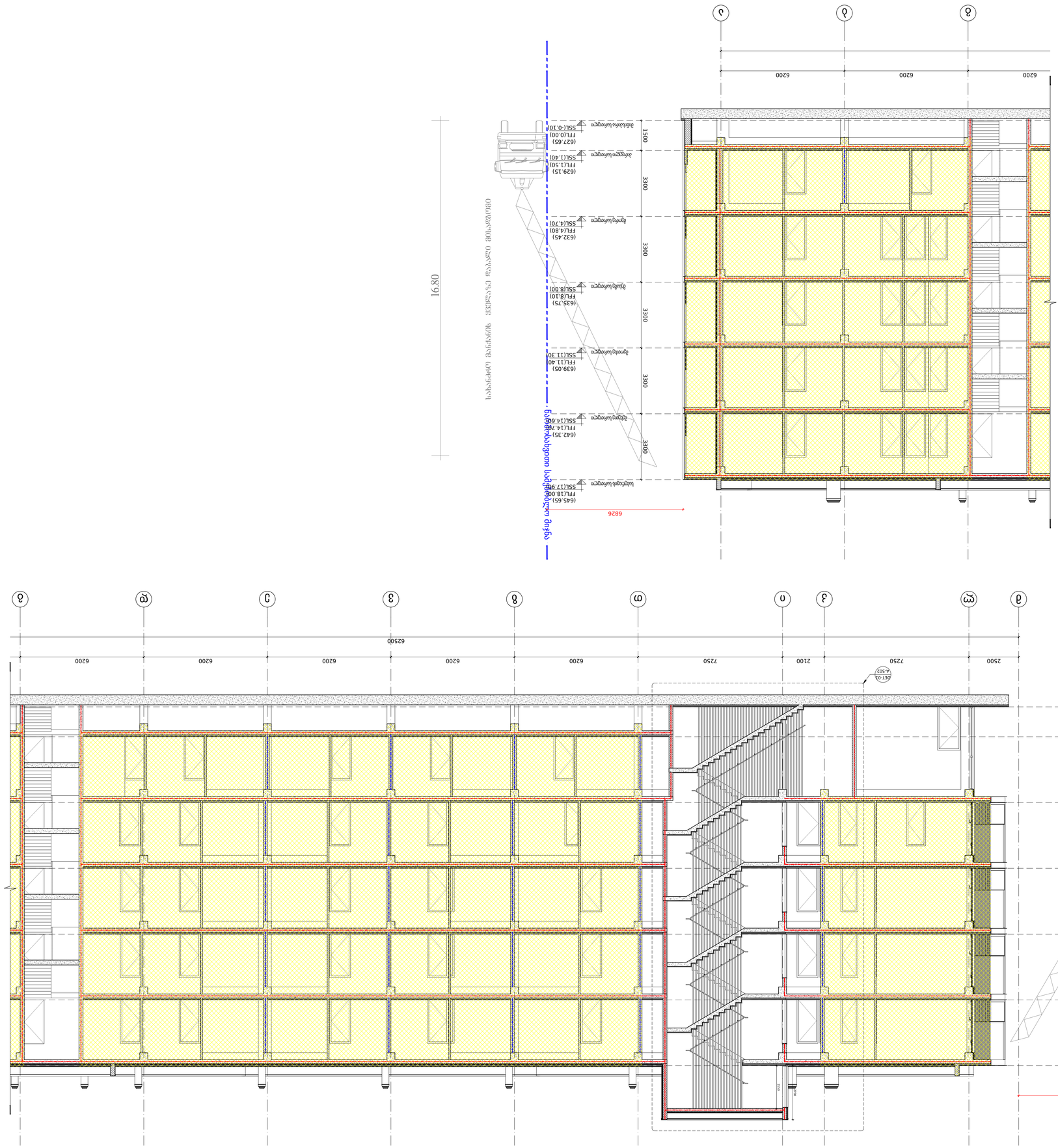

პროექტის ავტორი:
ანონიმური ავტორი
ქ. ანონიმური ქალაქი, ანონიმური ქუჩა #21
ტელ.: +995 555 66 88 00
ელ-ფოსტა: author@mail.ge

პროექტის ხელმძღვანელი არქიტექტორი
ანა ლომსაძე
ქ. აღმაშენებლის #21
ტელ.: +995 599 54 32 10
ელ-ფოსტა: ana.lomsadze@mail.ge

ინჟინერ-კონსტრუქტორი
ლევან ბერიძე
ქ. ალექსანდრეს #25
ტელ.: +995 599 12 34 56
ელ-ფოსტა: levan.beridze@mail.ge

ელექტრომოწყობილობები
ნინო ჯაფარიძე
ქ. ალექსანდრეს #18
ტელ.: +995 555 41 20 36
ელ-ფოსტა: nino.japaridze@mail.ge

სანიტარული ტექნიკა
გიორგი ლომსაძე
ქ. ალექსანდრეს #21
ტელ.: +995 599 56 78 90
ელ-ფოსტა: giorgi.lomsadze@mail.ge

ავტომატიზაცია
ანონიმური ავტორი
ქ. ანონიმური ქალაქი, ანონიმური ქუჩა #21
ტელ.: +995 555 66 88 00
ელ-ფოსტა: author@mail.ge

პროექტის მენეჯერი:
ანა ლომსაძე
ქ. ალექსანდრეს #21
ტელ.: +995 599 54 32 10
ელ-ფოსტა: ana.lomsadze@mail.ge

ბინამშენებლობა
ქ. ალექსანდრეს #21

ნახაზის დასახელება:	ნახაზის ნომერი:
ბინამშენებლობის ტერიტორიის ზედაპირის ნიშნული	A-302

ნახაზის ავტორი:	ნახაზის ფორმატი:	ნახაზის მასშტაბი:
ანონიმური ავტორი	A4	1:100 @ A2

პროექტის #	ფაილის ტიპი:	ნახაზის ნომერი:
PROJ-001	DWG	A-302

1	2026.04.12	ანონიმური ავტორი	საწყისი ვერსია	
#	თარიღი	ავტორი	ცვლილების აღწერა	შენიშვნა

ეს ნახაზი დაცულია საავტორო უფლებების შესახებ კანონით. ნებისმიერი სახის კოპირება, გავრცელება ან გამოყენება ავტორის წერილობითი ნებართვის გარეშე აკრძალულია.

პროექტის დოკუმენტაციის ვერსია: 3
ნახაზის სტატუსი: მუშა ნახაზი

ელ-ფოსტა: info@example.ge
ვებ-გვერდი: www.example.ge

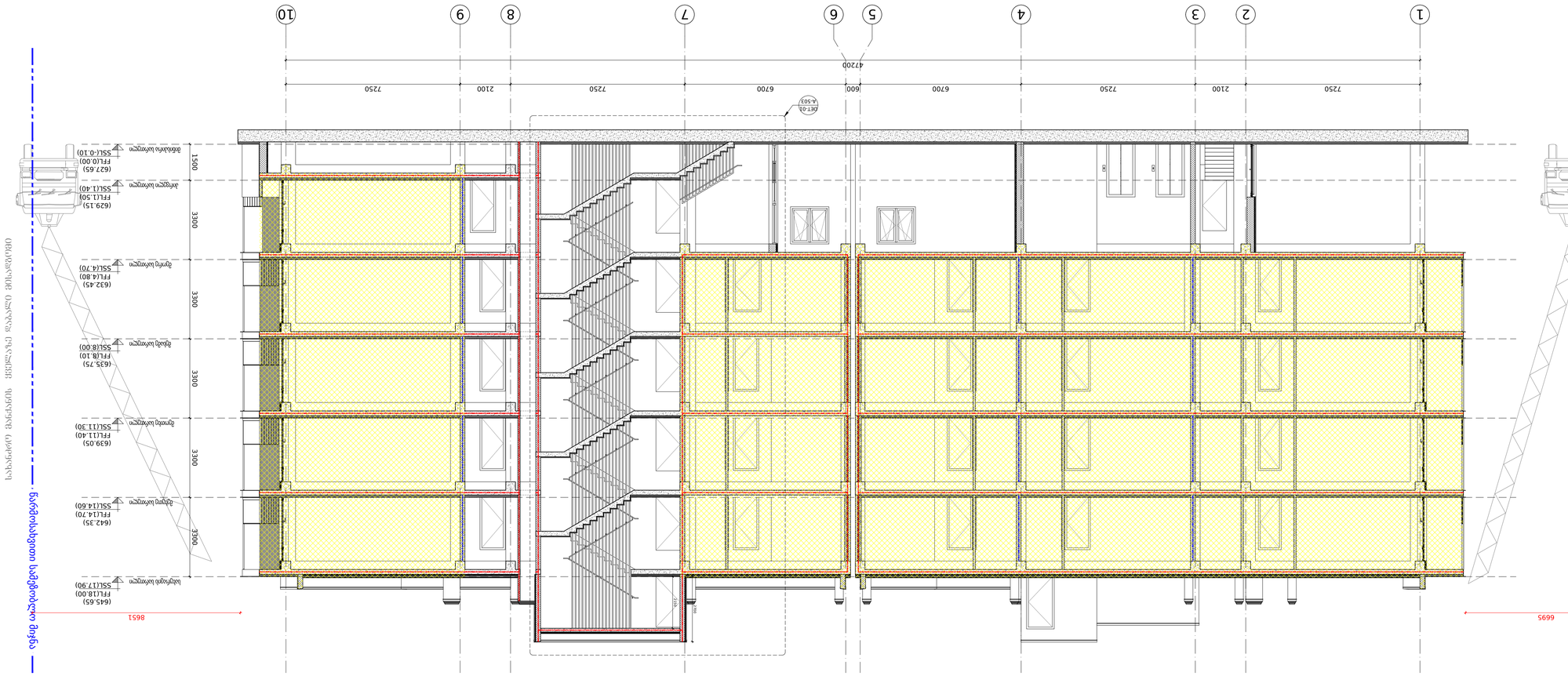
1
2
3
4
5
6
7
8
9
10
47200
7250
2100
7250
6700
600
6700
7250
2100
7250
DET-01
A-503
16.80
16.80
8651
6695
ზღვის დონიდან სიმაღლეები
ნიშნული
ფრენილი
ბალკონის მოაჯირი
ბეტონის ბალუსტრადა
ალუმინის ფანჯრის კონსტრუქცია
ალუმინის კარის კონსტრუქცია

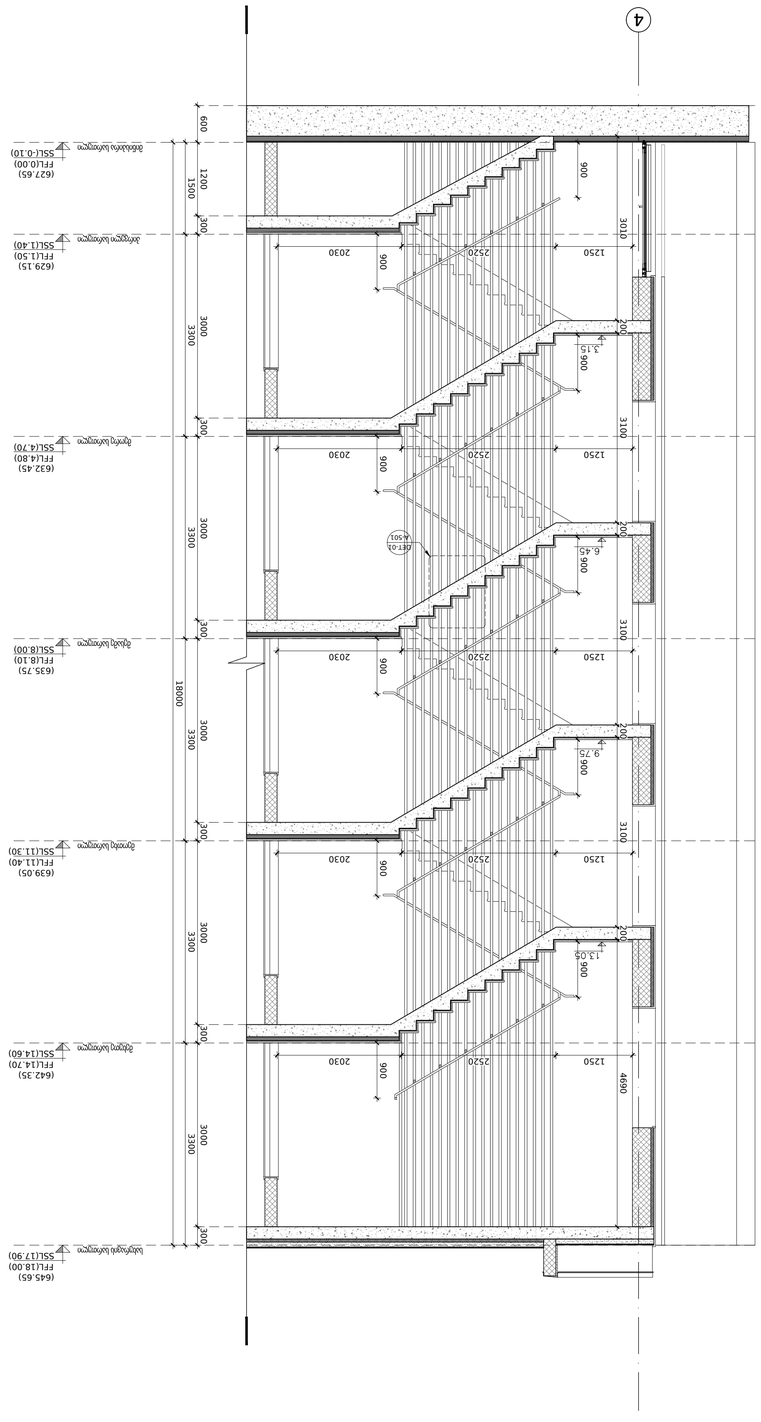
1 ჯიგ 1 ნახაზი
ნაწილობით 1:50
A-501
4
(645.65)
FFL(18.00)
SSL(17.90)
სველი ფილები
(642.35)
FFL(14.70)
SSL(14.60)
მეორე სართული
(639.05)
FFL(11.40)
SSL(11.30)
მეოთხე სართული
(632.45)
FFL(8.10)
SSL(8.00)
მესამე სართული
(629.15)
FFL(4.80)
SSL(4.70)
მეორე სართული
(635.75)
FFL(8.10)
SSL(8.00)
მეხუთე სართული
(627.65)
FFL(0.00)
SSL(-0.10)
მიწისქვეშა სართული
6900
3100
3300
3300
3300
3100
3100
1800
1350
900
2030
2520
1250
900
300
120
150
10
30
45
40
50
135
280
20
10
30
45
40
50
135
280
20
10
30
45
40
50
135
280
20

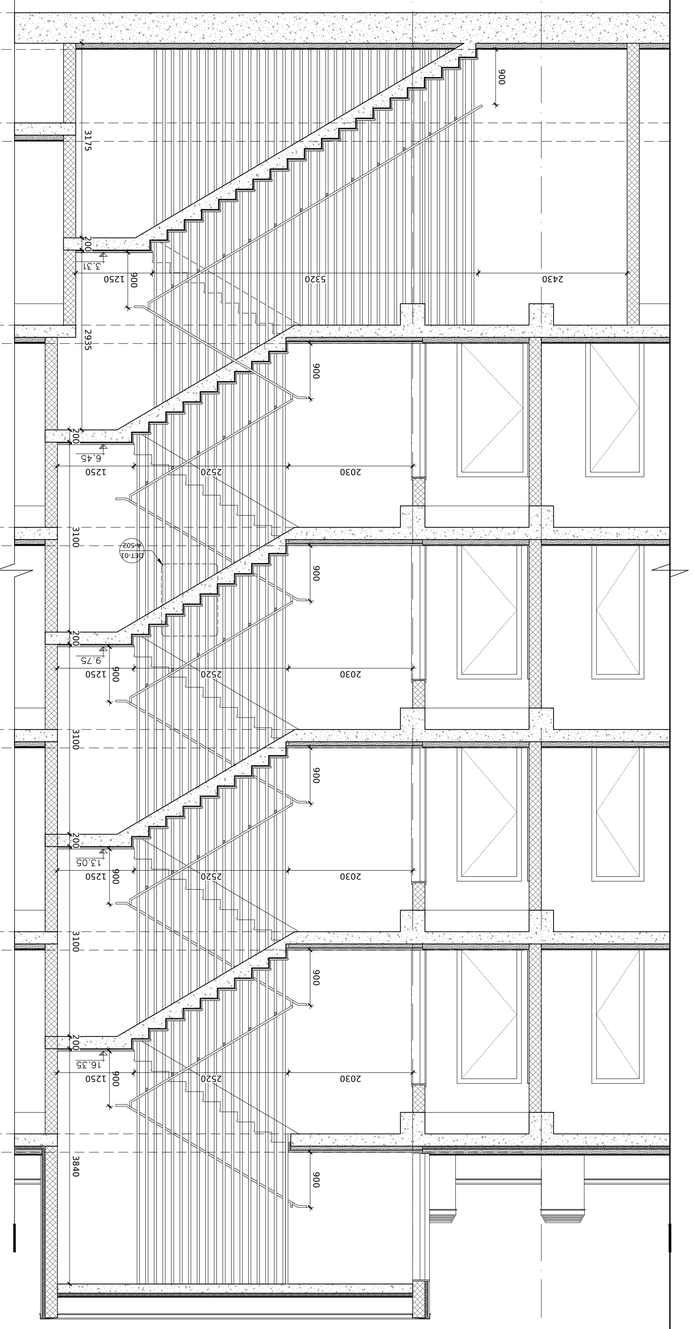

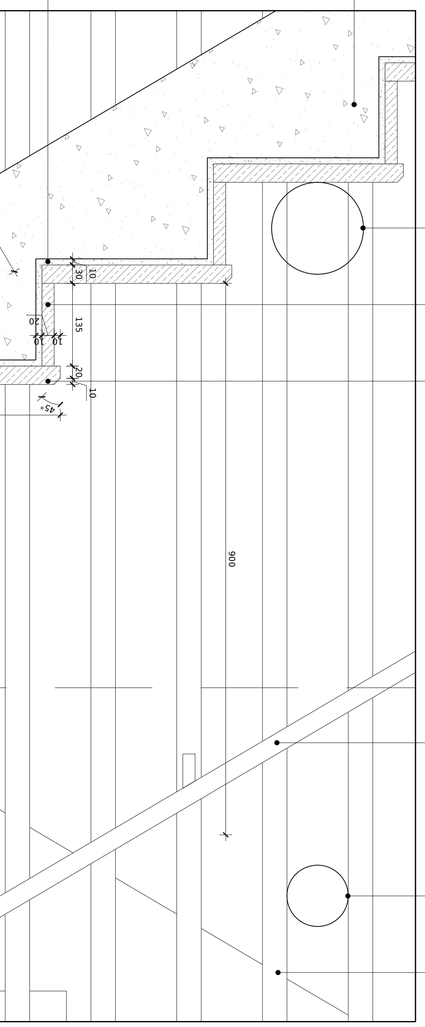
ტიპიური სართული
(627.65)
FFL 0.00
SSL -0.10
(629.15)
FFL(1.50)
SSL(1.40)
(632.45)
FFL(4.80)
SSL(4.70)
(635.75)
FFL(8.10)
SSL(8.00)
(639.05)
FFL(11.40)
SSL(11.30)
(642.35)
FFL(14.70)
SSL(14.60)
(645.65)
FFL(18.00)
SSL(17.90)
(627.65)
FFL(0.00)
SSL(-0.10)
1
A-502
4
3
0
280
1350
1210
1250
2520
5320
FFL 16.35
FFL 13.05
FFL 9.75
FFL 6.45
FFL 3.31
50
45
40
30
20
10
135

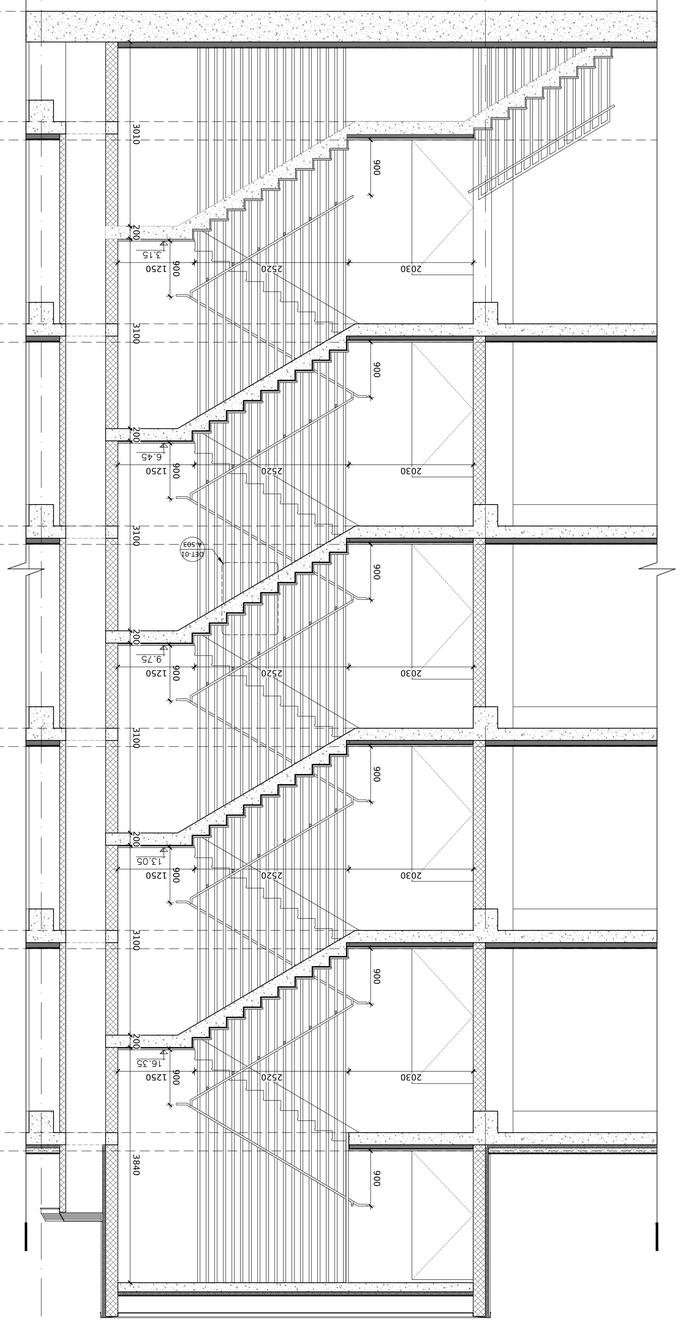
1
A-503
ჯამე 3 სართი
მასშტაბი 1:50
7
8
600
1200
1500
300
3010
900
2030
2520
1250
200
5.15
900
300
3300
3000
3010
900
2030
2520
1250
200
6.45
900
300
3300
3000
3010
900
2030
2520
1250
200
9.75
900
300
1800
3300
3000
3010
900
2030
2520
1250
200
13.05
900
300
3300
3000
3010
900
2030
2520
1250
200
16.35
900
300
3840
900
ბეტონი სართული
FFL(0.00)
SSL(-0.10)
ბეტონი სართული
FFL(3.15)
SSL(3.05)
ხის სართული
FFL(6.45)
SSL(6.35)
ხის სართული
FFL(9.75)
SSL(9.65)
ხის სართული
FFL(13.05)
SSL(12.95)
ხის სართული
FFL(16.35)
SSL(16.25)
ბანმოსაწყობი სართული
FFL(18.00)
SSL(17.90)
ბანმოსაწყობი სართული
FFL(0.00)
SSL(-0.10)
(627.65)
ბეტონი სართული
FFL(3.15)
SSL(3.05)
(629.15)
ბეტონი სართული
FFL(6.45)
SSL(6.35)
(632.45)
ბეტონი სართული
FFL(9.75)
SSL(9.65)
(635.75)
ბეტონი სართული
FFL(13.05)
SSL(12.95)
(639.05)
ბეტონი სართული
FFL(16.35)
SSL(16.25)
(642.35)
ბეტონი სართული
FFL(18.00)
SSL(17.90)
(645.65)
ბანმოსაწყობი სართული
FFL(0.00)
SSL(-0.10)
(627.65)
ბანმოსაწყობი სართული
FFL(3.15)
SSL(3.05)
(629.15)
ბანმოსაწყობი სართული
FFL(6.45)
SSL(6.35)
(632.45)
ბანმოსაწყობი სართული
FFL(9.75)
SSL(9.65)
(635.75)
ბანმოსაწყობი სართული
FFL(13.05)
SSL(12.95)
(639.05)
ბანმოსაწყობი სართული
FFL(16.35)
SSL(16.25)
(642.35)
ბანმოსაწყობი სართული
FFL(18.00)
SSL(17.90)
(645.65)
ბანმოსაწყობი სართული
A-503
1
A-503
1
A-503
1