№ 249 17 სექტემბერი 2024 წ.

დ ა ს კ ვ ნ ა

მწვანე ნარგავების (მერქნიანი მცენარეების) სახეობრივი მდგომარეობის, ხარისხობრივი შეფასების, გადარგვისა და გახარების შესახებ

2024 წლის 17 სექტემბერს მისამართზე: ქალაქი თბილისი, ვაზისუბნის დასახლება, IV მიკრო/რაიონი, I კვარტალის ტერიტორიაზე (საკადასტრო კოდი: 01.17.07.023.001), რომლის ფართობია 3 090.00 მ$^2$ , ხოლო მესაკუთრე შ.პ.ს „მილენიუმ“ (დაიდენთიფიკაციო ნომერი 429654046), მეტყევე-სპეციალისტის გიორგი კაპანაძის მიერ (მწვანე ნარგავების ხარისხობრივი შეფასების დასკვნის გამცემი უფლებამოსული პირი, ექსპერტი) შემოწმდა მწვანე ნარგავების სახეობრივი მდგომარეობა და გაკეთდა მათი ხარისხობრივი შეფასება.

სულ ტერიტორიაზე განლაგებულია 18 ძირი ფოთლოვანი და წიწვოვანი მწვანე ნარგავი, მათ შორის 4 ძირი ხილ-კენკროვანია.

წარმოდგენილი გენგეგმის მიხედვით საპროექტო არეალში ფიქსირდება და დამკვეთს სურვილი აქვს მოჭრას 4 ძირი ავარიული მწვანე ნარგავი:N4,N5, N6 და N18.

დანარჩენ აღწერილ მწვანე ნარგავებს მესაკუთრე ამ ეტაპზე ადგილზე ტოვებს.

ცხრილში მოცემულია ქალაქ თბილისში, ვაზისუბნის დასახლება, IV მიკრო/რაიონი, I კვარტალის ტერიტორიაზე (საკადასტრო კოდი: 01.17.07.023.001) მწვანე ნარგავების (მერქნიანი მცენარეების) სახეობები, ფიზიკური მდგომარეობა და დიამეტრები მიწის ზედაპირიდან 10 სმ სიმაღლეზე:

ცხრილი N 1

| ხის № | მერქნიანი სახეობა | დიამეტრი მიწის პირიდან 10 სმ-ზე | ხის მდგომარეობა | შენიშვნა |
|---|---|---|---|---|
| 1 | 2 | 3 | 4 | 5 |
| 1 | აილანთუსი - Ailantus altisima | 21 | ჯანსაღი | ექვემდებარება გადარგვას და გახარებას |
| 2 | აილანთუსი - Ailantus altisima | 32 | ჯანსაღი | გადარგვის რეგლამენტის გამოყენებით ექვემდებარება გადარგვას და გახარებას |
| 3 | აილანთუსი - Ailantus altisima | 48 | ჯანსაღი | არ ექვემდებარება გადარგვას და გახარებას |

| | | | | |
|---|---|---|---|---|
| 4 | აილანთუსი - Ailantus altisima | 8 | ავარიული | ამოსულია ტროტუარის ასფალტებში. არ ექვემდებარება გადარგვას და გახარებას |
| 5 | აილანთუსი - Ailantus altisima | 7 | ავარიული | ამოსულია ტროტუარის ასფალტებში. არ ექვემდებარება გადარგვას და გახარებას |
| 6 | აილანთუსი - Ailantus altisima | 4 | ავარიული | ამოსულია შენობის კედლებში. არ ექვემდებარება გადარგვას და გახარებას |
| 7 | აილანთუსი - Ailantus altisima | 28 | ჯანსაღი | ექვემდებარება გადარგვას და გახარებას |
| 8 | აილანთუსი - Ailantus altisima | 56 | ჯანსაღი | არ ექვემდებარება გადარგვას და გახარებას |
| 9 | ვაშლი - Malus ssp | 17 | ჯანსაღი | ხილ-კენკროვანი |
| 10 | ტყემალი- Prunus ssp | 25 | ჯანსაღი | ხილ-კენკროვანი |
| 11 | ლეღვი - Ficus carica | 6-22 | ჯანსაღი | ხილ-კენკროვანი |
| 12 | ტყემალი- Prunus ssp | 15 | ჯანსაღი | ხილ-კენკროვანი |
| 13 | ბიოტა აღმოსავლური – Platycadus orientalis | 6 | ჯანსაღი | ექვემდებარება გადარგვას და გახარებას |
| 14 | იფანი ჩვეულებრივი - Fraxinus exelsior | 37 | ჯანსაღი | გადარგვის რეგლამენტის გამოყენებით ექვემდებარება გადარგვას და გახარებას |
| 15 | თუთა - Moris nigra | 55 | ავარიული | აზიანებს რკინის ღობეს და გაზის მულს. არ ექვემდებარება გადარგვას და გახარებას |
| 16 | ბიოტა აღმოსავლური – Platycadus orientalis | 4-10 | ჯანსაღი | ექვემდებარება გადარგვას და გახარებას |
| 17 | ბიოტა აღმოსავლური – Platycadus orientalis | 13 | ჯანსაღი | ექვემდებარება გადარგვას და გახარებას |
| 18 | აილანთუსი - Ailantus altisima | 4 | ავარიული | ამოსულია შენობის ბეტონებში. არ ექვემდებარება გადარგვას და გახარებას |

მწვანე ნარგაობის (მერქნიანი მცენარეების) დასურათება მისი ნომერაციის მიხედვით:

N 1.



N 2.



N 3.



N 4.



N 5.



N 6.



N 7.



N 8.



N 9.



N 10.



N 11.



N 12.



N 13.



N 14.



N 15.თუთა



N15 ხის ახლო კადრით დასურათება



N16.



N17.



N18.



მწვანე ნარგავების (მერქნიანი მცენარეების) ვიზუალური დათვალიერება განახორციელა გიორგი კაპანაძემ, რომელიც ქალაქ თბილისის მუნიციპალიტეტის მერის 2024 წლის 18 იანვრის N1-28 ბრძანებით დარეგისტრირდა გარემოს დაცვის საქალაქო სამსახურის მონაცემთა ბაზაში მწვანე ნარგავების ხარისხობრივი შეფასებაზე დასკვნის გამცემ უფლებამოსილ პირად.

დანართი: 2 გვ , ტოპოგეგმა

შემსრულებელი : გიორგი კაპანაძე

მეტყევე-ექსპერტი: Tel: 593 10 28 44

ელ. ფოსტა: Giokapana14@gmail.com 595 00 00 49

შპს " ჯეო-ლაინი+ "
ქ. თბილისი, მტკვრის ქუჩა №6
ტელ; +995 514206655

# მისამართი

ქ. თბილისი, დასახლება ვზისუბანი ,
მიკრო/რაიონი IV, კვარტალი I
ს.კ 01.17.07.023.001

სიტუაციური სქემა

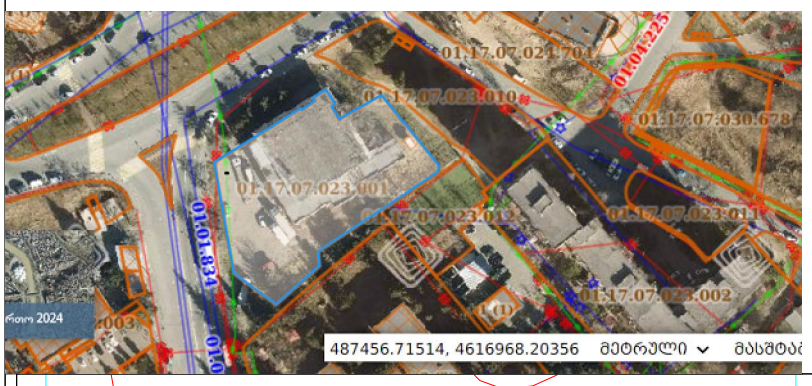


# ტოპო გეგმა

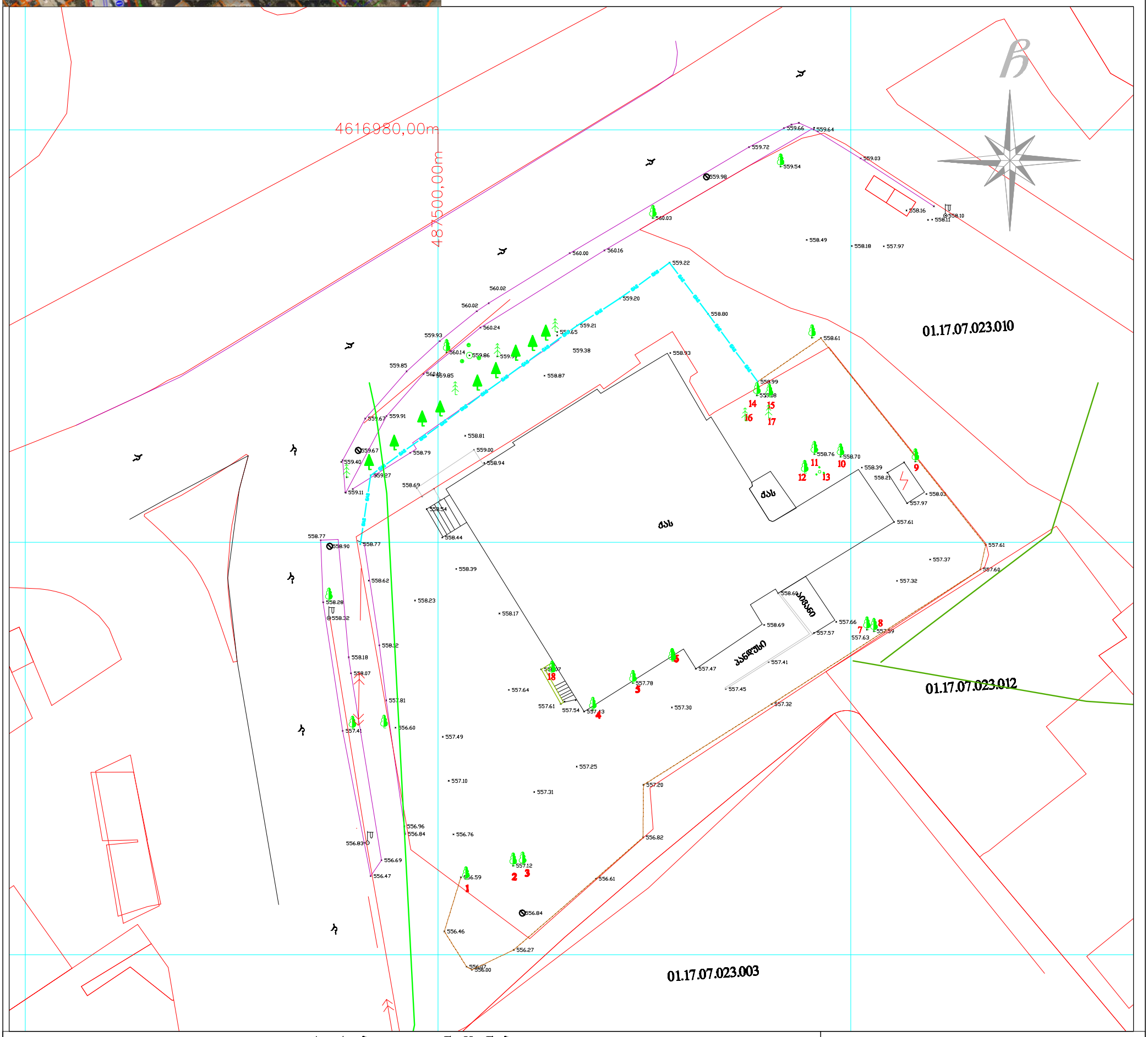


## პირობითი აღნიშვნები

| | | | | |
|---|---|---|---|---|
| მიწისქვეშა კომუნიკაციები | ნაკვეთის საზღვარი | ბუჩქი | ცოცხალი ღობე | სეტკის ღობე |
| კანალიზაცია | შენობა | გაზონი | ხეების რიგი | ბორდიური |
| დენის კაბელი | არკა | სამეთვალყურეო ჭები | რკინის ბოძი | ბეტონი |
| გაზის მილი | ფარდული | ძეგლი | რადიო ან ტელე ანძა | კედელი |
| წყლის მილი | კიბე | შადრევანი | ლამპიონები | საყრდენი კედელი |
| კავშირგაბმულობა | ფოთლოვანი ხე | ონკანი | დენის ბოძი | ჭიშკარი |
| | წიწვოვანი ხე | წყარო ან ჭა | რკინიგზა | გზის კონტური |
| | გაზი | ბენზინგასამართი სადგური | იზოჰიფსი | ფლატე |
| | პალმა | მაღალი ძაბვის გადამცემი | რკინის ღობე | (სათანადორისო) სისტემის კოორდ. |

შპს " ჯეო-ლაინი+ "

| | | |
|---|---|---|
| დირექტორი | | ლ.გოდერიძე |
| შემსრულებელი | | ლ.გოდერიძე |
| დამკვეთი | | შპს მილენიუმი |
| მ. 1: 500 | | 16.09.2024 |

# ᲒᲔᲒᲛᲘᲖᲣᲠᲘ ᲒᲔᲜᲒᲔᲒᲛᲐ

