A-3	1-12	ՀԱՏԱԿԱԳԾ	"Real Estate Construction" ՀԱՄԱՐԱՆԱՅԻՆ ՍԱՀՄԱՆԱՓԱԿՈՒՄՆԵՐՈՎ ԲԱԶՄԱԲՆԱԿԱՐԱՆ ՇԻՆԱՐԱՐԱԿԱՆ ԸՆԿԵՐՈՒԹՅՈՒՆ		
		ԳԾԱԳՐԱԿԱՆ ՀԵՂԻՆԱԿ	Գ. ՀՈՎՀԱՆՆԻՍՅԱՆ		
		ՆԱԽԱԳԻԾ	Գ. ԲԱԲԻԿՅԱՆ		
		ՏԵԽՆԻԿԱԿԱՆ ՀՍԿՈՂՈՒԹՅՈՒՆ	Ա. ԱՍՏՎԱՑԱՏՐՅԱՆ		
		ՀՐԱՊԱՐԱԿՈՒԹՅՈՒՆ			
ԱՇԽԱՏԱՆՔԱՅԻՆ ՆԱԽԱԳԻԾ			"Real Estate Construction" ՍԱՀՄԱՆԱՓԱԿՈՒՄՆԵՐՈՎ ԲԱԶՄԱԲՆԱԿԱՐԱՆ ՇԻՆԱՐԱՐԱԿԱՆ ԸՆԿԵՐՈՒԹՅՈՒՆ ՀՀ, ԱՇՏԱՐԱԿԻ ՄԱՐԶ, ԱՇՏԱՐԱԿ ՔԱՂԱՔԱՅԻՆ ՀԱՄԱՐ, 4-ՐԴ ՓՈՂՈՑ, 1-ԻՆ ՇԵՆՔ (+995) 599 555 574	ԼՈՒՍԱՆԿԱՐ ՀՈՎՀԱՆՆԻՍՅԱՆ	ԱՇԽԱՏԱՆՔԱՅԻՆ ՆԱԽԱԳԻԾ
ՀԱՏԱԿԱԳԾԻ ԱՆՎԱՆՈՒՄ				ՀՍԿՈՂ	ՀՐԱՊԱՐԱԿՈՒԹՅՈՒՆ
				–	№ 28

ՀԱՅԱՍՏԱՆԻ ՀԱՆՐԱՊԵՏՈՒԹՅԱՆ ԱՐՄԱՎԻՐԻ ՄԱՐԶԻ ԱՐՄԱՎԻՐ ՔԱՂԱՔԻ ՀԱՍՑԵ 8Ա ՇԵՆՔ

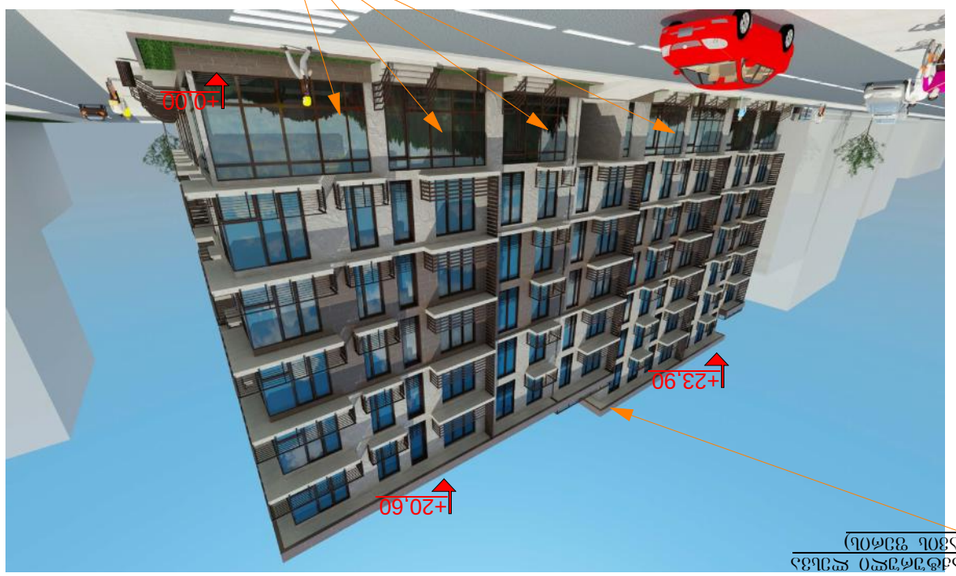

ՀԱՐԱՎԱՅԻՆ ՀԱՏՎԱԾ
(ԳԼԽԱՎՈՐ ՇԻՆՈՒԱԾՔԻ)



ՀԵՌԱՀԱՐ ՇԵՆՔԵՐԻ ԱՐՏԱՔԻՆ ՊԱՏԿԵՐԸ
(ՇԻՆՈՒԱԾՔԻ ՇՐՋԱՆԱՅԻՆ)

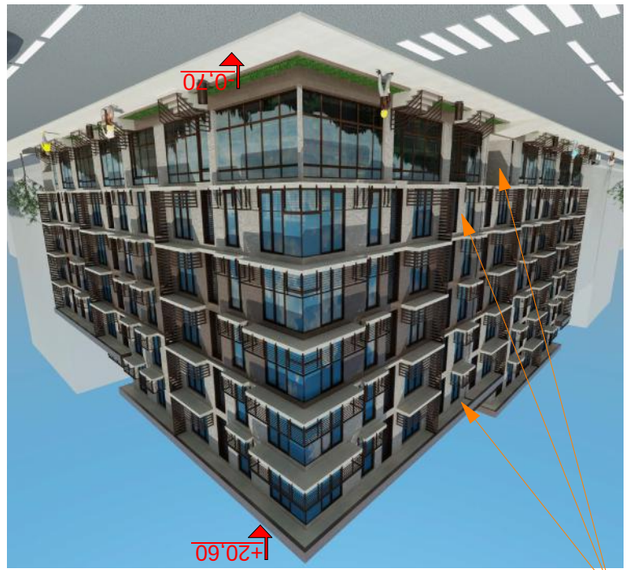

ՀԱՐԱՎԱՅԻՆ ՀԱՏՎԱԾ ՊԱՏԿԵՐԱԶԱՐԴԱՆՔ
(ԵՐԿԱԹԱՓՈՒՂԻ ՇՐՋԱՆԱՅԻՆ)



ՀԱՐԱՎԱՅԻՆ ՀԱՏՎԱԾ ՊԱՏԿԵՐԱԶԱՐԴԱՆՔ
(ԳԼԽԱՎՈՐ ՇԻՆՈՒԱԾՔԻ)



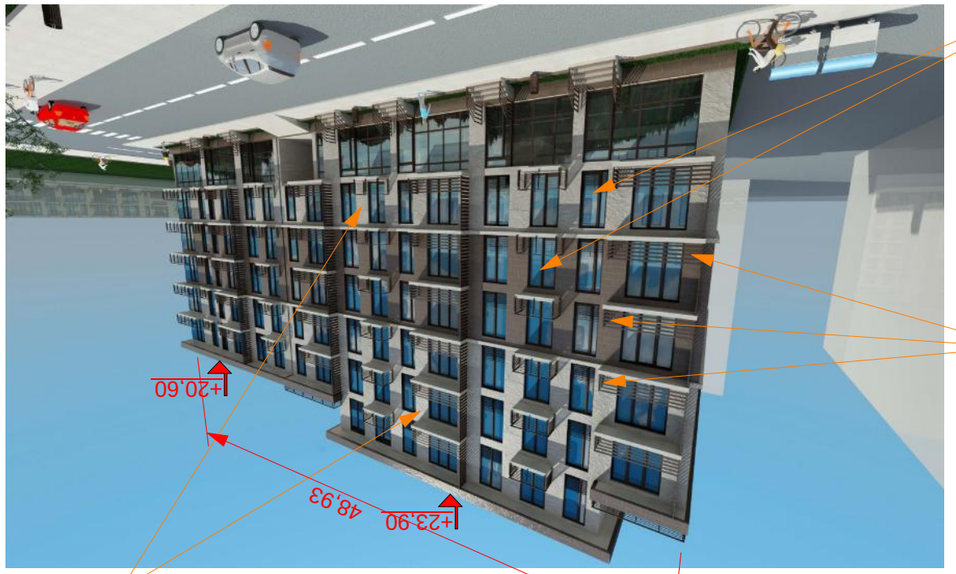

ՇԻՆՈՒԱԾՔԻ ՀԱՐԱՎԱՅԻՆ ՊԱՏԿԵՐԱԶԱՐԴԱՆՔ
ԱՅՑԵՐԻ ՇՐՋԱՆԱՅԻՆ ՀԱՏՎԱԾՈՎ
(ՇԻՆՈՒԱԾՔԻ ՇՐՋԱՆԱՅԻՆ)

A-3	1-12	ҚҰРЫЛЫСТЫҢ АТАУЫНА ДӨҢГЕЛЕК ЖАЗУЫ "Real Estate Construction"		
		ҚҰРЫЛЫСТЫҢ ТҮРІ	Ғ. ӨНІМДІ САТУҒА ШЫҒАРУ	
		ЖАЛПЫ АУДАНЫ	Ғ. Ғ.Ғ.Ғ.Ғ.Ғ.Ғ.Ғ	
		ЖАЛПЫ ҚАБАТТАРЫНЫҢ САНЫ	Ғ. Ғ.Ғ.Ғ.Ғ.Ғ.Ғ.Ғ	
		ЖАЛПЫ ҚҰРЫЛЫСТЫҢ ЖОБАЛЫҚ ҚУАТЫ		

ЖОБАЛАУШЫ ҰЙЫМ

ЖШС "Real Estate Construction" (ЖШС "Real Estate Construction")

ЖОБАЛЫҚ ҚҰЖАТТАРДЫҢ ДАЙЫНДЫҒЫ ТУРАЛЫ КУӘЛІК

ЖШС "Real Estate Construction"

Қазақстан Республикасы, Алматы қаласы, Алмалы ауданы, Сейфуллин даңғылы, 575 үй, 999 555 (+995)

ЖОБАЛЫҚ ҚҰЖАТТАРДЫҢ ДАЙЫНДАЛҒАН КҮНІ	19/04/2013	ЖОБАЛЫҚ ҚҰЖАТТАРЫНЫҢ ӨЗГЕРІСТЕРІ ЖӘНЕ ТОЛЫҚТЫРУЛАРЫ		
ЖОБАЛЫҚ ҚҰЖАТТАМАНЫҢ ҚҰРАМЫ				
Д. ОЗАУЛЫЛАР, ЦУЗЗЫЛЫ ЖӘНЕ ЖЕЛІЛІК ҒАЗЫЛЫС 034/699				
ЖАЛҒАСУЛАР	ЛИСТЕР САНЫ	ЖАЛПЫ ҚҰЖАТТАМАНЫҢ ЖАЗБАША БӨЛІГІ		
ТҮСІНІКТЕМЕ.	ОБЪЕКТІЛІК	–		
		№ 27		

