თითოეულ დაყოფილ ფართში შესასვლელად მოწყობილია ლითონის კარი, ფართები დაყოფილია წვრილი სამშენებლო ბლოკით აშენებული გამყოფი კედლებით, ზომებით 200X200X400მმ. დაყოფილ ფართებს უნდა მიენიჭოს ცალკეული საკადასტრო კოდი. დაყოფისთვის გამოყენებული მასალა ცეცხლმედეგია. აღნიშნული დაყოფის შედეგად კონსტრუქციული ცვლილება არ ხდება (იხილეთ დანართი №2, საპროექტო აზომვითი ნახაზი, სურათები: 3; 4; 5; 6; 7; 8; 9; 10).

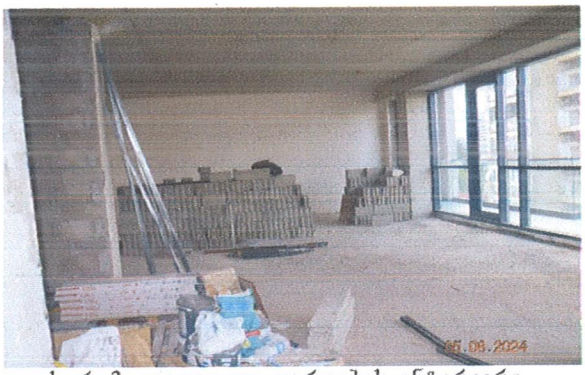

სურ. 3. დაყოფილი ფართების ინტერიერი



სურ. 4. დაყოფილი ფართების ინტერიერი

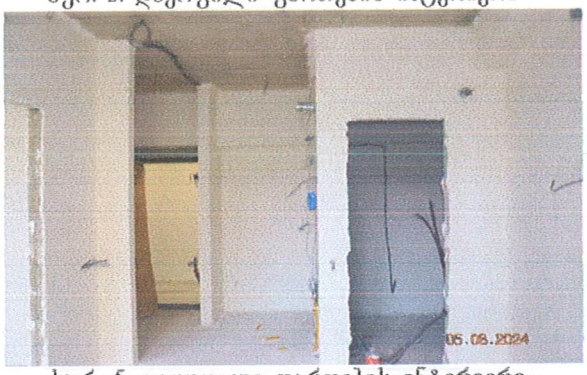

სურ. 5. დაყოფილი ფართების ინტერიერი

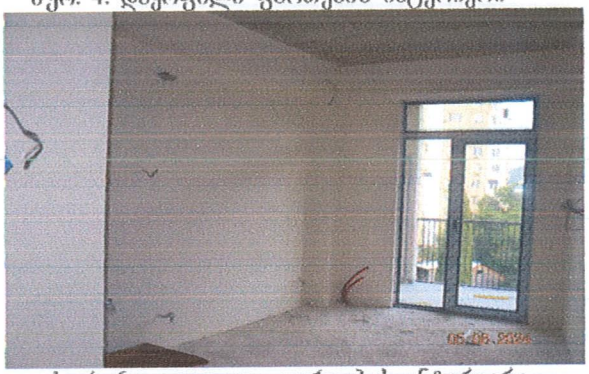

სურ. 6. დაყოფილი ფართების ინტერიერი

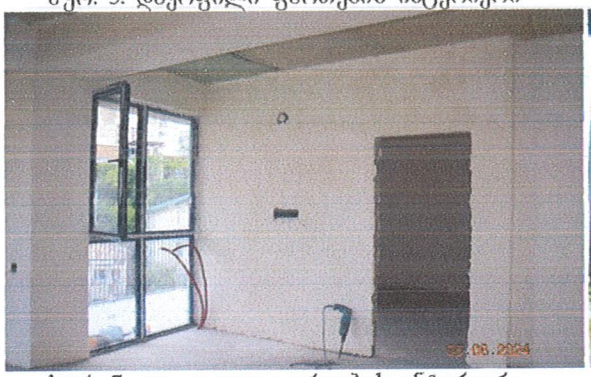

სურ. 7. დაყოფილი ფართების ინტერიერი

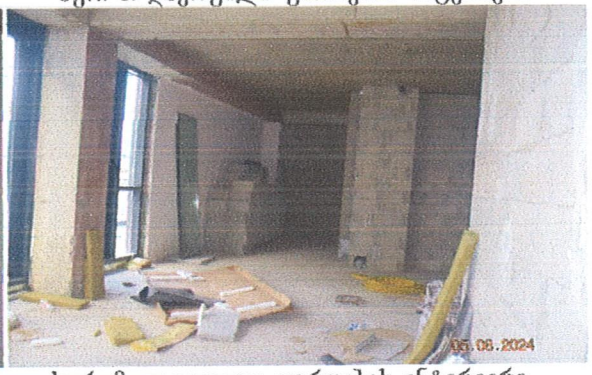

სურ. 8. დაყოფილი ფართების ინტერიერი



სურ. 9. დაყოფილი ფართების ინტერიერი



სურ. 10. დაყოფილი ფართების ინტერიერი