# გამწვანების პროექტი

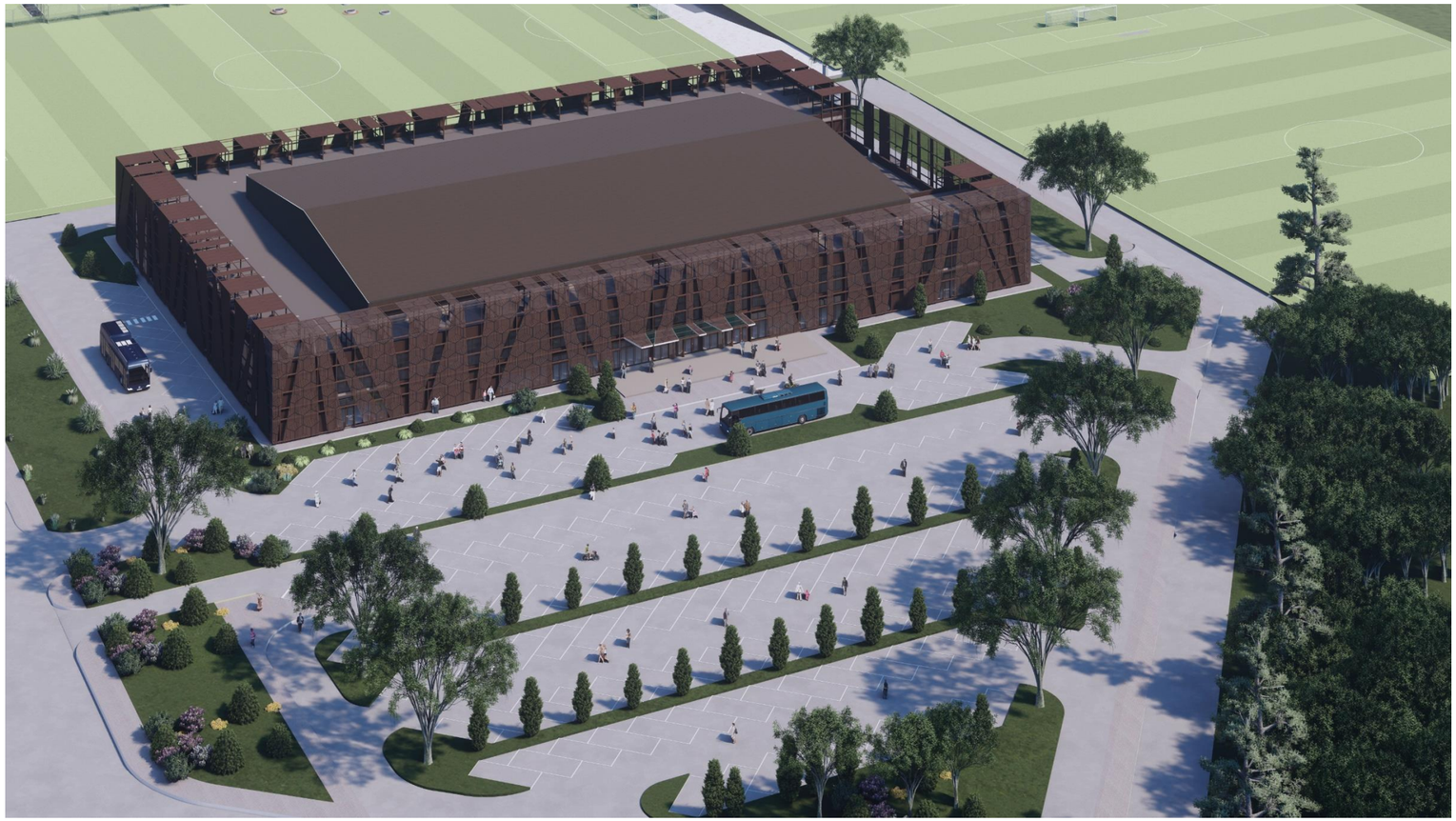

| დამკვეთი | ობიექტის მისამართი | პროექტის დასახელება | საკადასტრო კოდი |
|---|---|---|---|
| შპს სპორტშმენსერვისი 204878542 | ქალაქი თბილისი ბოგ უოლშის ქუჩა N25 | გამწვანების პროექტი | 01.72.14.009.021 |

# ობიექტის შესახებ

თარიღი: 23.12.2023

დამკვეთი: შპს სპორტშმენსერვისი 204878542

მისამართი: . ქალაქი თბილისი ბოგ უოლშის ქუჩა N25
)

საკადასტრო კოდი: 01.72.14.009.021

ტერიტორიაზე დასარგავი მწვანე ნარგავების რაოდენობა: 100 ძირი
ტერიტორიაზე  დასარგავი ჯანსაღი არახილკენკროვანი მწვანე ნარგავის რაოდენობა: 57 ძირი

| დამკვეთი | ობიექტის მისამართი | პროექტის დასახელება | საკადასტრო კოდი |
|---|---|---|---|
| შპს სპორტშმენსერვისი 204878542 | ქალაქი თბილისი ბოგ უოლშის ქუჩა N25 | გამწვანების პროექტი | 01.72.14.009.021 |

# ობიექტის და გასაშენებელი მწვანე ნარგავების შესახებ

ტერიტორია წარმოადგენს არასასოფლო სამეურნეო ტიპის მიწის ნაკვეთს, არის 1 საკადასტრო კოდის ტერიტორის. ადგილი მდებარეობს თბილისი, ბოგ უოლშის ქუჩაზე, ტერიტორიაზე ბუნებრივად გავრცელებულია ბალახოვანი მცენარეები, თანდართული მწვანე ნარგავებიხარისხობრივი შეფასების საექსპერტო დასკვნის მიხედვით ვხვდებით ხელოვნირად გაშენებულ და ერთეულებად ბუნებრივ გავცელებულ მწვანე ნარგავებს.

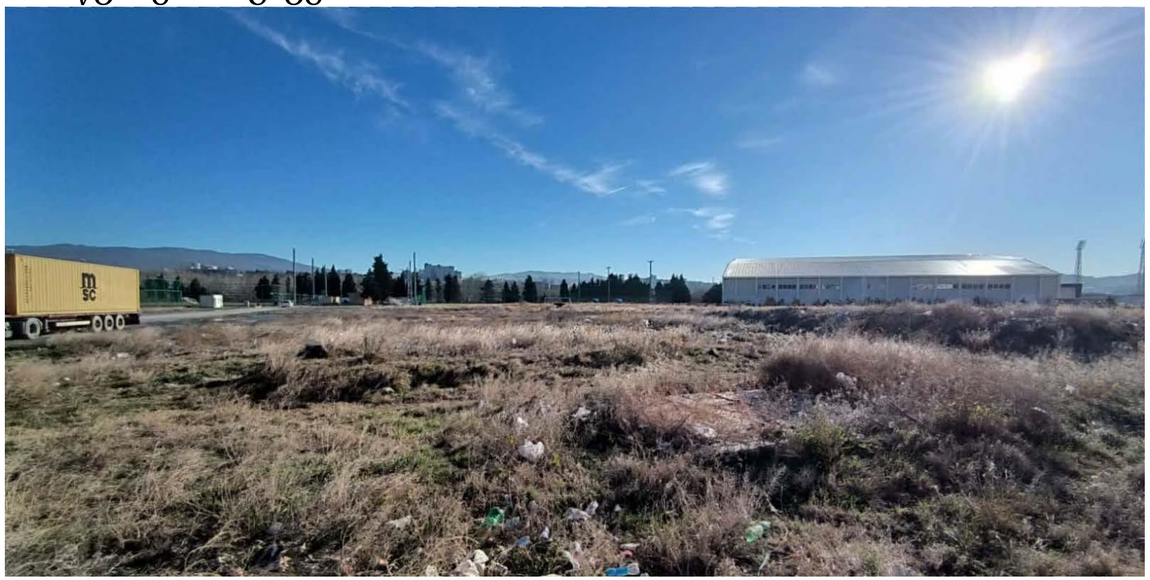



| დამკვეთი | ობიექტის მისამართი | პროექტის დასახელება | საკადასტრო კოდი |
|---|---|---|---|
| შპს სპორტშმენსერვისი 204878542 | ქალაქი თბილისი ბოგ უოლშის ქუჩა N25 | გამწვანების პროექტი | 01.72.14.009.021 |

# ტერიტორიაზე არსებული მწვანე ნარგავების შესახებ

დასარგავი მწვანე ნარგავები

ცაცხვი 50 ძირი
კედარი 50 ძირი





| დამკვეთი | ობიექტის მისამართი | პროექტის დასახელება | საკადასტრო კოდი |
|---|---|---|---|
| შპს სპორტშმენსერვისი 204878542 | ქალაქი თბილისი ბობ უოლშის ქუჩა N25 | გამწვანების პროექტი | 01.72.14.009.021 |

## დასარგავი მწვანე ნარგავების შესახებ (ცხრილები)

| # | დარგლი მცენარეების მოვლის გეგმა გრაფიკი (შემოდგომა) | |
|---|---|---|
| 1 | *ნიადაგის დამუშავება, გასუფთავება* | სექტემბერი |
| 2 | *დარგვა* | ოქტომბერი, ნოემბერი |
| 3 | *სასუქების შეტანა* | ოქტომბერი, ნოემბერი, აპრილი, მაისი |
| 4 | *მორწყვა* | ოქტომბერი, ნომებერი, მარტი --ოქტომბრი |
| 5 | *ბრძოლა მავნებელ დაავადებებთან* | ოქტომბერი, ნოემბერი, აპრილი, მაისი |

| # | დარგლი მცენარეების მოვლის გეგმა გრაფიკი (გაზაფხული ) | |
|---|---|---|
| 1 | *ნიადაგის დამუშავება, გასუფთავება* | თებერვალი |
| 2 | *დარგვა* | მარტი, აპრილი |
| 3 | *სასუქების შეტანა* | აპრილი მაისი |
| 4 | *მორწყვა* | მაისი, ივნისი,ივლისი ---სექტემბერი, ოქტომბერი |
| 5 | *ბრძოლა მავნებელ დაავადებებთან* | აპრილი, მაისი, სექტემბერი, ოქტომბერი |

| # | **დარგვის გრაფიკი** |
|---|---|
| 1 | *ნიადაგის დამუშავება, გასუფთავება* |
| 2 | *დარგვა* |
| 3 | *ჭიგოს დამაგრება* |
| 4 | *მორწყვა* |
| 5 | *სასუქების შეტანა* |

გადარგული მწვანე ნარგავი

დარგული მწვანე ნარგავი

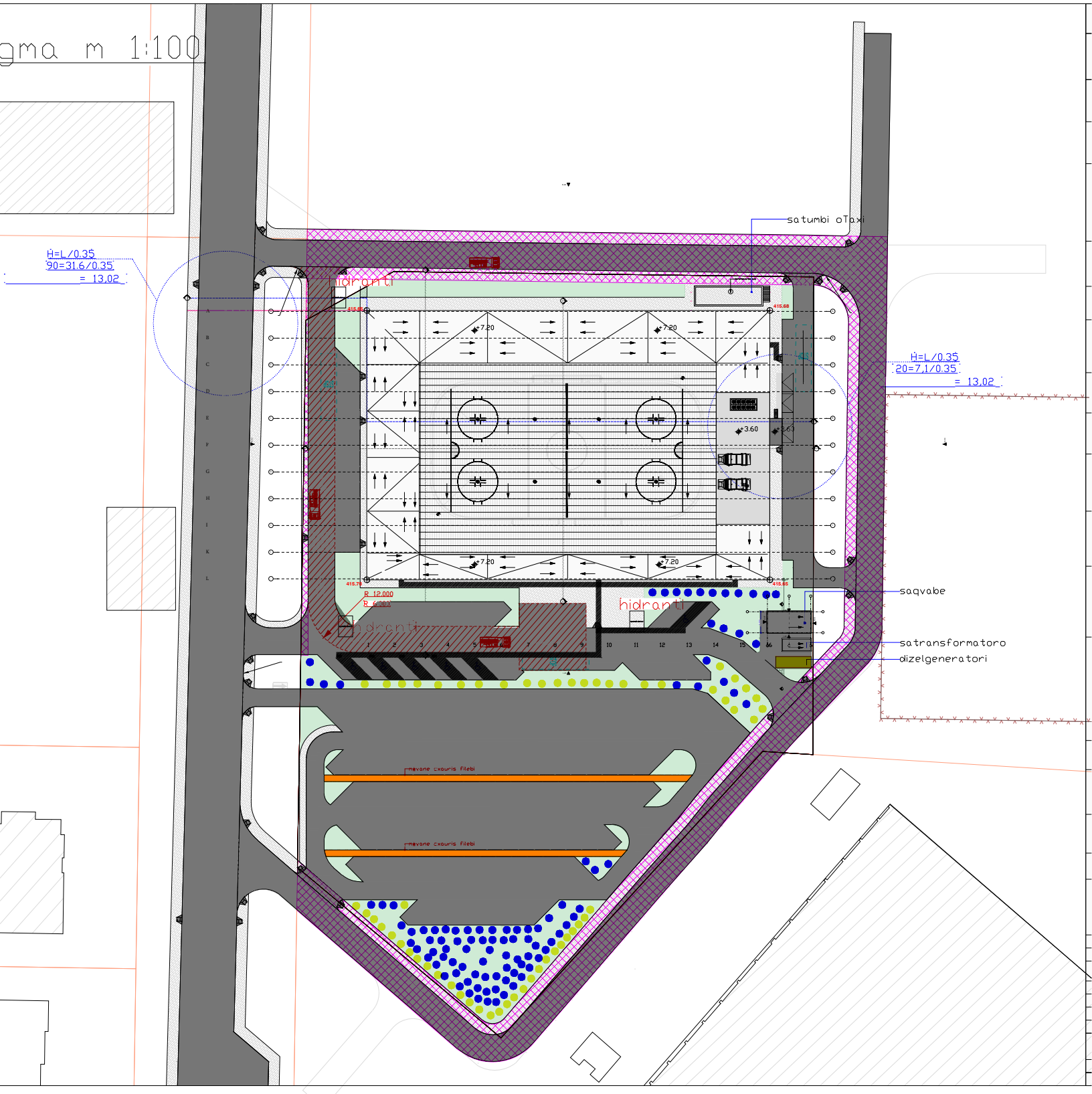

გადასარგავი მწვანე ნარგავი

მოსაჭრელი მწვანე ნარგავი

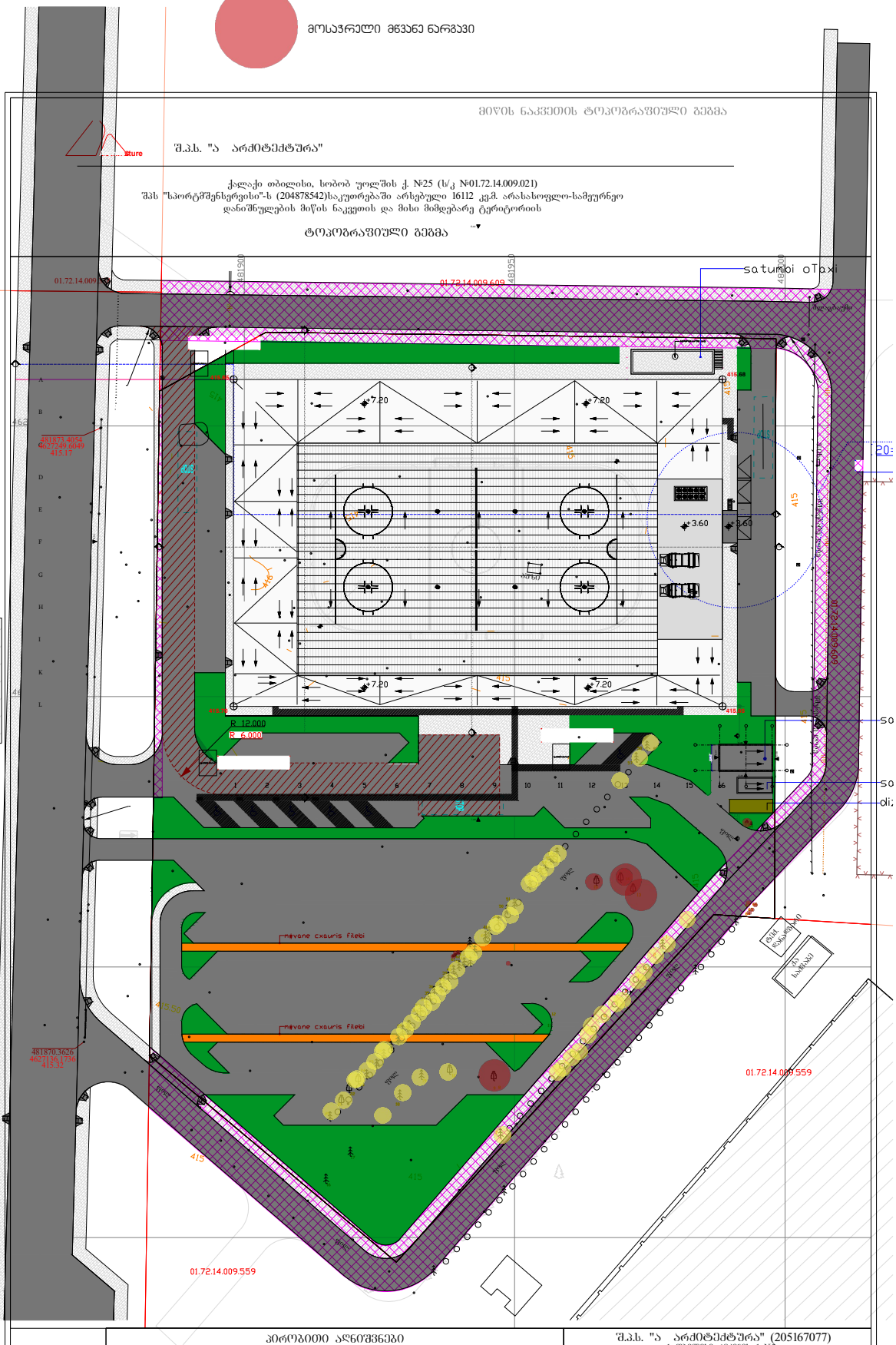

მიწის ნაკვეთის ტოპოგრაფიული გეგმა

შ.პ.ს. "ა არქიტექტურა"

ქალაქი თბილისი, ბობ უოლშის ქ. №25 (ს/კ №01.72.14.009.021)
შპს "სპორტმშენსერვისი"-ს (204878542)საკუთრებაში არსებული 16112 კვმ. არასასოფლო-სამეურნეო
დანიშნულების მიწის ნაკვეთის და მისი მიმდებარე ტერიტორიის

## ტოპოგრაფიული გეგმა

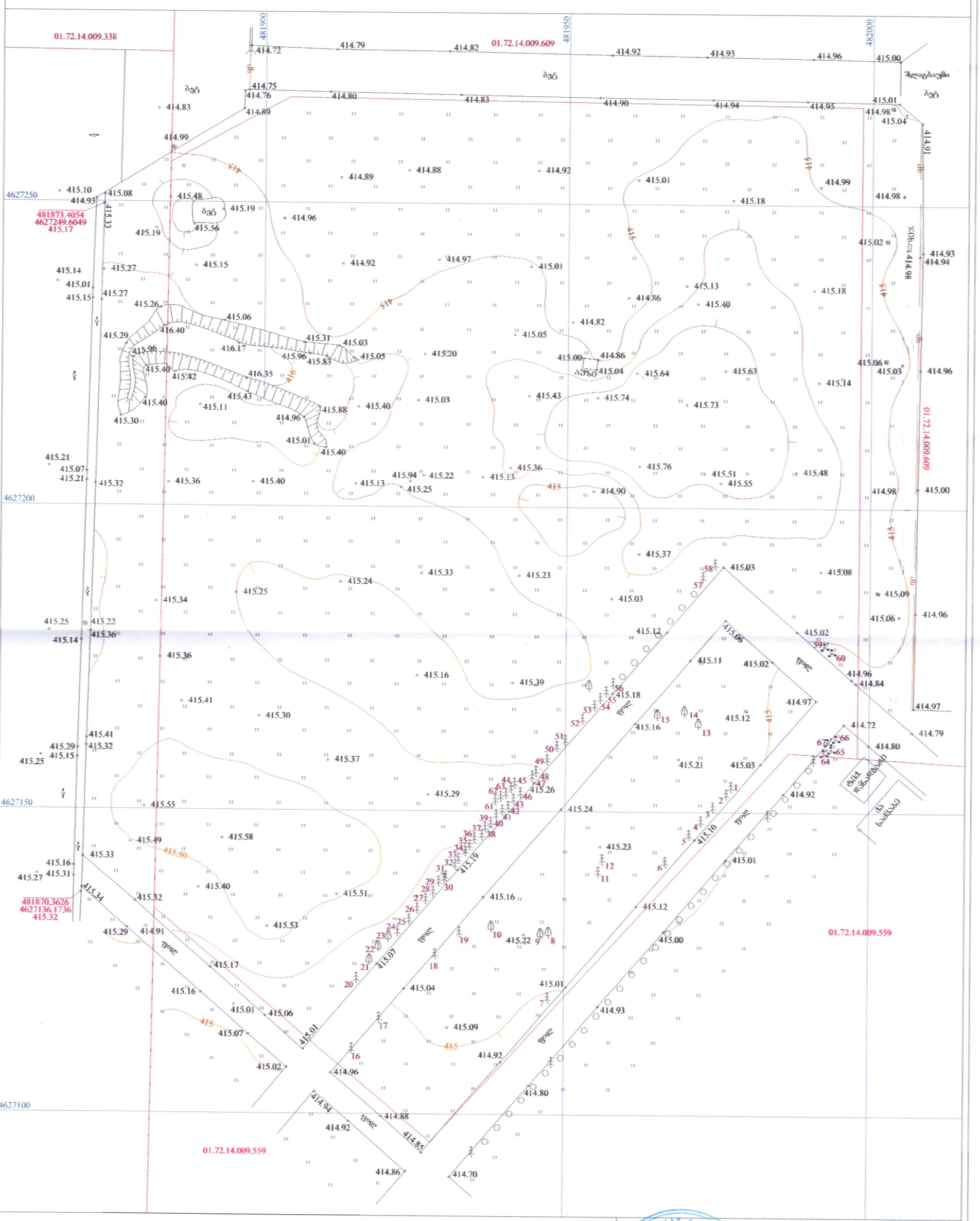
01.72.14.009.338
01.72.14.009.609
01.72.14.009.559
481900
481950
482000
4627250
4627200
4627150
4627100
481873.4054
4627249.6049
415.17
481870.3626
4627136.1736
415.32
ბეტ
ბეტ
ბეტ

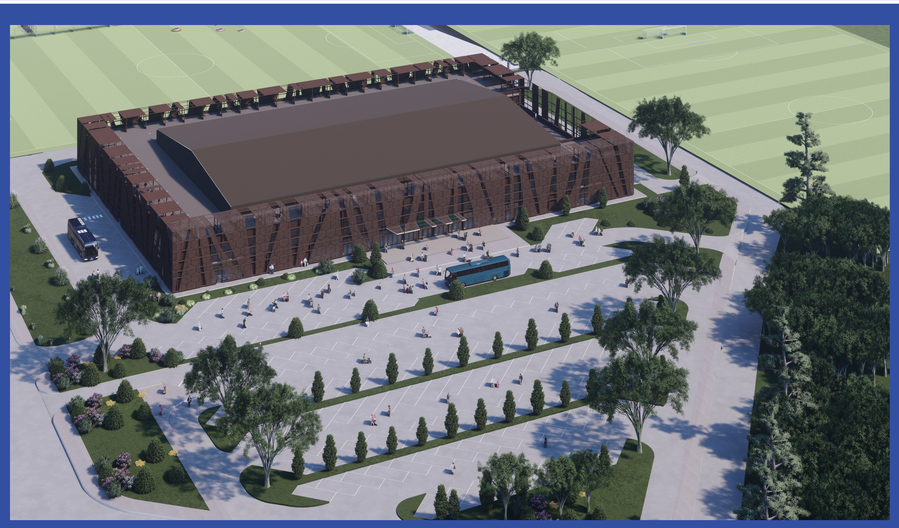



# დენდროლოგიური პროექტის საინფორმაციო დაფა

დამკვეთი : შპს სპორტშმენსერვისი 204878542

დარგულ მწვანე ნარგავებზე პასუხისმგებელი პირი: :
შპს სპორტშმენსერვისი 204878542

გამწვანების კოეფიციენტი კ-3 = 0,2
პროექტით გათვალისწინებული გამწვანების კოეფიციენტი კ-3 = 3200

მიწის ნაკვეთის ფართობი: 16112.00 მკვმ

მისამართი: ქალაქი თბილისი ბოგ უოლშის ქუჩა N25

ნებართვის გამცემი ორგანო:
ქ. თბილისის მუნიციპალიტეტის მერიის გარემოს დაცვის საქალაქო სამსახური

დენდროლოგიური პროექტის შეთანხმების თარიღი: (2024 წელი)
დენდროლოგიური პროექტის დასრულების თარიღი: (2025 წელი )

დასარგავი მწვანე ნარგავები რაოდენობა და სახეობები:100 ძირი

ჰიმალაის კედარი: სიმაღლე 3მ ღეროს გარშემოწერილობა 20 სმ 50 ძირი
ცაცხვი კავკასიური: სიმაღლე 3.5 მ ღეროს გარშემოწერილოვა 20სმ 50 ძირი

გასაშენებელი ხე-მცენარეების მოვლის ხანგრძლივობა: 3 წელი