მრავალფუნქციური შენობის არქიტექტურული პროექტი

2022 წ.

ᱡᱮᱢᱥᱤᱫᱷᱟᱹᱜᱟᱹᱞ ᱛᱟᱹᱞᱤᱢᱥᱤᱨᱤᱡᱟᱹᱞ

№	ᱯᱮᱧᱞᱮᱝᱛᱤᱧ	ᱚᱞᱮᱛᱚᱱ
01	ᱢᱚᱱᱰᱟᱞᱤᱭᱟᱹᱱ ᱯᱩᱨᱮᱱᱛᱤᱭᱟ	
02	ᱯᱮᱵᱨᱩᱟᱨᱤ ᱛᱟᱹᱞᱤᱢᱥᱤᱨᱤᱡᱟᱹᱞ	
03	ᱡᱮᱢᱥᱤᱫᱷᱟᱹᱜᱟᱹᱞ ᱛᱟᱹᱞᱤᱢᱥᱤᱨᱤᱡᱟᱹᱞ	1:1
04	ᱢᱚᱱᱚᱪᱩᱨᱮᱢ ᱞᱤᱫᱟᱹᱨ	1:100
05	ᱜᱩᱢᱩᱱ	1:0.7
06	ᱠᱩᱥᱤᱫᱟᱹᱨ	1:500
07	ᱫᱮᱢᱛᱮᱱ ᱛᱮᱯᱮᱨᱟᱱᱮᱞ ᱩᱮᱨᱛᱮᱨᱟᱱᱮᱞ ᱯᱟᱹᱨᱠᱤᱝ	1:300
08	ᱫᱮᱢᱛᱮᱱ ᛋᱚᱡᱚᱪᱟᱱᱮᱞ ᱩᱮᱨᱛᱮᱨᱟᱱᱮᱞ ᱞᱤᱫᱟᱹᱨ	1:300
09	ᱡᱮᱢᱥᱮᱱᱛᱚᱱ ᱵᱮᱱᱮᱛᱤᱱ	1:100
10	ᱯᱚᱨᱚᱦᱤᱫᱟᱹᱨ ᱞᱮᱢᱚᱱᱴᱚᱱ ᱛᱮᱱᱚᱵᱮᱱᱟ	1:250
11	ᱯᱚᱨᱚᱦᱤᱫᱟᱹᱨ ᱞᱮᱢᱚᱱᱴᱚᱱ ᱛᱮᱱᱚᱵᱮᱱᱟ ᱚᱞᱮᱫᱮᱢᱚᱱᱴᱚᱱ	1:150, 1:231.5
12	-7.30	1:150
13	ᱚᱯᱚᱨᱚᱦᱤᱫᱟᱹᱨ ᱞᱮᱢᱚᱱᱴᱚᱱ ᱛᱮᱱᱚᱵᱮᱱᱟ - 4.00 ᱜᱚᱞᱚᱵᱚᱞᱚᱝ	1:231.5
14	-4.00	1:150
15	ᱚᱢᱫᱟᱹᱡᱚᱱ ᱞᱮᱢᱚᱱᱴᱚᱱ ᱛᱮᱱᱚᱵᱮᱱᱟ -0.40; 0.00 /573.30/ ᱜᱚᱞᱚᱵᱚᱞᱚᱝ	1:231.5
16	0.00 /573.30/	1:150
17	ᱜᱚᱢᱫᱟ ᱞᱮᱢᱚᱱᱴᱚᱱ ᱛᱮᱱᱚᱵᱮᱱᱟ +4.30 ᱜᱚᱞᱚᱵᱚᱞᱚᱝ	1:231.5
18	+4.30	1:150
19	ᱚᱞᱚᱱᱟ ᱞᱮᱢᱚᱱᱴᱚᱱ ᱛᱮᱱᱚᱵᱮᱱᱟ +8.30 ᱜᱚᱞᱚᱵᱚᱞᱚᱝ	1:231.5
20	+8.30	1:150
21	ᱜᱚᱢᱦᱚᱫ ᱞᱮᱢᱚᱱᱴᱚᱱ ᱛᱮᱱᱚᱵᱮᱱᱟ +11.60 ᱜᱚᱞᱚᱵᱚᱞᱚᱝ	1:231.5
22	+11.60	1:150
23	ᱚᱞᱚᱨᱚᱱᱟ ᱞᱮᱢᱚᱱᱴᱚᱱ ᱛᱮᱱᱚᱵᱮᱱᱟ +14.90 ᱜᱚᱞᱚᱵᱚᱞᱚᱝ	1:231.5
24	+14.90	1:150
25	ᱚᱩᱡᱩᱦᱚ ᱞᱮᱢᱚᱱᱴᱚᱱ ᱛᱮᱱᱚᱵᱮᱱᱟ +18.20 ᱜᱚᱞᱚᱵᱚᱞᱚᱝ	1:231.5
26	+18.20	1:150
27	ᱚᱵᱵᱚᱱᱚᱭ ᱞᱮᱢᱚᱱᱴᱚᱱ ᱛᱮᱱᱚᱵᱮᱱᱟ +21.50 ᱜᱚᱞᱚᱵᱚᱞᱚᱝ	1:231.5
28	+21.50	1:150
29	ᱚᱢᱮᱡ ᱞᱮᱢᱚᱱᱴᱚᱱ ᱛᱮᱱᱚᱵᱮᱱᱟ +24.80 ᱜᱚᱞᱚᱵᱚᱞᱚᱝ	1:231.5
30	+24.80	1:150
31	ᱚᱵᱟᱢᱮᱡ ᱞᱮᱢᱚᱱᱴᱚᱱ ᱛᱮᱱᱚᱵᱮᱱᱟ +28.10 ᱜᱚᱞᱚᱵᱚᱞᱚᱝ	1:231.5
32	+28.10	1:150
33	ᱚᱪᱚᱨᱤ ᱞᱮᱢᱚᱱᱴᱚᱱ ᱛᱮᱱᱚᱵᱮᱱᱟ +31.40 ᱜᱚᱞᱚᱵᱚᱞᱚᱝ	1:231.5
34	+31.40	1:150
35	ᱚᱢᱴᱚᱢᱚᱫᱟᱹᱨ ᱞᱮᱢᱚᱱᱴᱚᱱ ᱛᱮᱱᱚᱵᱮᱱᱟ +34.70 ᱜᱚᱞᱚᱵᱚᱞᱚᱝ	1:231.5
36	+34.70	1:150
37	ᱚᱢᱴᱚᱢᱮᱥᱟᱹᱫ ᱞᱮᱢᱚᱱᱴᱚᱱ ᱛᱮᱱᱚᱵᱮᱱᱟ +38.00 ᱜᱚᱞᱚᱵᱚᱞᱚᱝ	1:231.5
38	+38.00	1:150
39	ᱚᱫᱩᱞᱤᱫᱟᱹᱨ ᱞᱮᱢᱚᱱᱴᱚᱱ ᱛᱮᱱᱚᱵᱮᱱᱟ +41.30 ᱜᱚᱞᱚᱵᱚᱞᱚᱝ	1:231.5
40	+41.30	1:150
41	ᱚᱢᱴᱚᱢᱦᱟᱫᱟᱹᱨ ᱞᱮᱢᱚᱱᱴᱚᱱ ᱛᱮᱱᱚᱵᱮᱱᱟ +44.60 ᱜᱚᱞᱚᱵᱚᱞᱚᱝ	1:231.5
42	+44.60	1:150
43	ᱚᱴᱚᱦᱚᱴᱚᱱᱟᱹᱫ ᱞᱮᱢᱚᱱᱴᱚᱱ ᱛᱮᱱᱚᱵᱮᱱᱟ +47.90 ᱜᱚᱞᱚᱵᱚᱞᱚᱝ	1:231.5
44	+47.90	1:150
45	ᱚᱴᱚᱴᱩᱡᱩᱦᱟᱫᱟᱹᱨ ᱞᱮᱢᱚᱱᱴᱚᱱ ᱛᱮᱱᱚᱵᱮᱱᱟ +51.20 ᱜᱚᱞᱚᱵᱚᱞᱚᱝ	1:231.5
46	+51.20	1:150
47	ᱣᱩᱫᱮᱢᱚᱱᱴᱚᱱ ᱞᱮᱢᱚᱱᱴᱚᱱ ᱡᱤ ᱯᱚᱵᱚᱞᱮᱢᱚᱱᱟ ᱛᱮᱱᱚᱵᱮᱱᱟ +54.50 ᱜᱚᱞᱚᱵᱚᱞᱚᱝ	1:231.5
48	+54.50	1:150
49	ᱚᱪᱚᱵᱚᱞᱮᱢᱚᱱᱟ ᱛᱮᱱᱚᱵᱮᱱᱟ	1:150
50	ᱛᱮᱢᱥᱤᱨᱤᱡᱟᱹᱞ ᱵᱟᱹᱥᱟᱹᱢᱴᱚᱱ ᱛᱮᱱᱚᱵᱮᱱᱟ ᱚᱞᱮᱵᱟᱹᱥᱟᱹᱢᱴᱚᱱ ᱚᱞᱮᱫᱮᱢᱚᱱᱴᱚᱱ	1:1.2
51	ᱛᱮᱢᱥᱤᱨᱤᱡᱟᱹᱞ ᱵᱟᱹᱥᱟᱹᱢᱴᱚᱱ ᱛᱮᱱᱚᱵᱮᱱᱟ ᱚᱞᱮᱵᱟᱹᱥᱟᱹᱢᱴᱚᱱ ᱚᱞᱮᱫᱮᱢᱚᱱᱴᱚᱱ ᱵᱟᱹᱥᱟᱹᱢᱴᱚᱱ	1:1.2
52	ᱛᱮᱢᱥᱤᱨᱤᱡᱟᱹᱞ ᱵᱟᱹᱥᱟᱹᱢᱴᱚᱱ ᱛᱮᱱᱚᱵᱮᱱᱟ ᱚᱞᱮᱵᱟᱹᱥᱟᱹᱢᱴᱚᱱ ᱚᱞᱮᱫᱮᱢᱚᱱᱴᱚᱱ ᱵᱟᱹᱥᱟᱹᱢᱴᱚᱱ ᱡᱚᱢᱴᱚᱢᱚᱫᱟᱹᱨ	1:1
53	ᱯᱚᱨᱚᱦᱤᱫᱟᱹᱨ ᱯᱮᱨᱚᱡᱮᱠᱴᱚᱨ ᱛᱮᱱᱚᱵᱮᱱᱟ ᱚᱞᱮᱵᱟᱹᱥᱟᱹᱢᱴᱚᱱ ᱚᱞᱮᱫᱮᱢᱚᱱᱴᱚᱱ ᱵᱟᱹᱥᱟᱹᱢᱴᱚᱱ ᱛᱮᱱᱚᱵᱮᱱᱟ	1:200
54	ᱵᱟᱹᱥᱟᱹᱢᱴᱚᱱ ᱛᱮᱱᱚᱵᱮᱱᱟ ᱚᱞᱮᱵᱟᱹᱥᱟᱹᱢᱴᱚᱱ ᱚᱞᱮᱫᱮᱢᱚᱱᱴᱚᱱ ᱵᱟᱹᱥᱟᱹᱢᱴᱚᱱ ᱛᱮᱱᱚᱵᱮᱱᱟ ᱚᱞᱮᱵᱟᱹᱥᱟᱹᱢᱴᱚᱱ ᱚᱞᱮᱫᱮᱢᱚᱱᱴᱚᱱ ᱵᱟᱹᱥᱟᱹᱢᱴᱚᱱ	1:500
55	ᱵᱟᱹᱥᱟᱹᱢᱴᱚᱱ ᱛᱮᱱᱚᱵᱮᱱᱟ ᱚᱞᱮᱵᱟᱹᱥᱟᱹᱢᱴᱚᱱ ᱚᱞᱮᱫᱮᱢᱚᱱᱴᱚᱱ ᱵᱟᱹᱥᱟᱹᱢᱴᱚᱱ ᱛᱮᱱᱚᱵᱮᱱᱟ ᱚᱞᱮᱵᱟᱹᱥᱟᱹᱢᱴᱚᱱ ᱚᱞᱮᱫᱮᱢᱚᱱᱴᱚᱱ ᱵᱟᱹᱥᱟᱹᱢᱴᱚᱱ	1:500
56	ᱵᱟᱹᱥᱟᱹᱢᱴᱚᱱ ᱛᱮᱱᱚᱵᱮᱱᱟ ᱚᱞᱮᱵᱟᱹᱥᱟᱹᱢᱴᱚᱱ ᱚᱞᱮᱫᱮᱢᱚᱱᱴᱚᱱ ᱵᱟᱹᱥᱟᱹᱢᱴᱚᱱ ᱛᱮᱱᱚᱵᱮᱱᱟ ᱚᱞᱮᱵᱟᱹᱥᱟᱹᱢᱴᱚᱱ ᱚᱞᱮᱫᱮᱢᱚᱱᱴᱚᱱ ᱵᱟᱹᱥᱟᱹᱢᱴᱚᱱ	1:500
57	ᱵᱟᱹᱥᱟᱹᱢᱴᱚᱱ ᱛᱮᱱᱚᱵᱮᱱᱟ ᱚᱞᱮᱵᱟᱹᱥᱟᱹᱢᱴᱚᱱ ᱚᱞᱮᱫᱮᱢᱚᱱᱴᱚᱱ ᱵᱟᱹᱥᱟᱹᱢᱴᱚᱱ ᱛᱮᱱᱚᱵᱮᱱᱟ ᱚᱞᱮᱵᱟᱹᱥᱟᱹᱢᱴᱚᱱ ᱚᱞᱮᱫᱮᱢᱚᱱᱴᱚᱱ ᱵᱟᱹᱥᱟᱹᱢᱴᱚᱱ	1:500
58	ᱵᱟᱹᱥᱟᱹᱢᱴᱚᱱ ᱛᱮᱱᱚᱵᱮᱱᱟ ᱚᱞᱮᱵᱟᱹᱥᱟᱹᱢᱴᱚᱱ ᱚᱞᱮᱫᱮᱢᱚᱱᱴᱚᱱ ᱵᱟᱹᱥᱟᱹᱢᱴᱚᱱ ᱛᱮᱱᱚᱵᱮᱱᱟ ᱚᱞᱮᱵᱟᱹᱥᱟᱹᱢᱴᱚᱱ ᱚᱞᱮᱫᱮᱢᱚᱱᱴᱚᱱ ᱵᱟᱹᱥᱟᱹᱢᱴᱚᱱ	1:500
59	ᱵᱟᱹᱥᱟᱹᱢᱴᱚᱱ ᱛᱮᱱᱚᱵᱮᱱᱟ ᱚᱞᱮᱵᱟᱹᱥᱟᱹᱢᱴᱚᱱ ᱚᱞᱮᱫᱮᱢᱚᱱᱴᱚᱱ ᱵᱟᱹᱥᱟᱹᱢᱴᱚᱱ ᱛᱮᱱᱚᱵᱮᱱᱟ ᱚᱞᱮᱵᱟᱹᱥᱟᱹᱢᱴᱚᱱ ᱚᱞᱮᱫᱮᱢᱚᱱᱴᱚᱱ ᱵᱟᱹᱥᱟᱹᱢᱴᱚᱱ	1:500
60	ᱚᱨᱚᱢᱤᱫᱟᱹᱨ ᱞᱮᱢᱚᱱᱴᱚᱱ ᱛᱮᱱᱚᱵᱮᱱᱟ +7.30 ᱜᱚᱞᱚᱵᱚᱞᱚᱝ	1:150
61	ᱚᱨᱚᱢᱤᱫᱟᱹᱨ ᱞᱮᱢᱚᱱᱴᱚᱱ ᱛᱮᱱᱚᱵᱮᱱᱟ -4.00 ᱜᱚᱞᱚᱵᱚᱞᱚᱝ	1:150
62	ᱡᱚᱢᱥᱤᱨᱤᱡᱟᱹᱞ ᱞᱮᱢᱚᱱᱴᱚᱱ ᱛᱮᱱᱚᱵᱮᱱᱟ -0.40; 0.00 /573.30/ ᱜᱚᱞᱚᱵᱚᱞᱚᱝ	1:150
63	ᱛᱮᱢᱚ ᱞᱮᱢᱚᱱᱴᱚᱱ ᱛᱮᱱᱚᱵᱮᱱᱟ +4.30 ᱜᱚᱞᱚᱵᱚᱞᱚᱝ	1:150
64	ᱚᱞᱚᱨᱚ ᱞᱮᱢᱚᱱᱴᱚᱱ ᱛᱮᱱᱚᱵᱮᱱᱟ +8.30 ᱜᱚᱞᱚᱵᱚᱞᱚᱝ	1:150
65	ᱚᱛᱚᱦᱚᱫ ᱞᱮᱢᱚᱱᱴᱚᱱ ᱛᱮᱱᱚᱵᱮᱱᱟ +11.60 ᱜᱚᱞᱚᱵᱚᱞᱚᱝ	1:150
66	ᱚᱵᱚᱨᱤᱡᱟᱹᱞ ᱞᱮᱢᱚᱱᱴᱚᱱ ᱛᱮᱱᱚᱵᱮᱱᱟ +14.90 ᱜᱚᱞᱚᱵᱚᱞᱚᱝ	1:150
67	ᱚᱩᱡᱩᱦᱚ ᱞᱮᱢᱚᱱᱴᱚᱱ ᱛᱮᱱᱚᱵᱮᱱᱟ +18.20 ᱜᱚᱞᱚᱵᱚᱞᱚᱝ	1:150

ᱡᱮᱢᱥᱤᱫᱷᱟᱹᱜᱟᱹᱞ ᱛᱟᱹᱞᱤᱢᱥᱤᱨᱤᱡᱟᱹᱞ

№	ᱯᱮᱧᱞᱮᱝᱛᱤᱧ	ᱚᱞᱮᱛᱚᱱ
68	ᱚᱵᱟᱢᱮᱡ ᱞᱮᱢᱚᱱᱴᱚᱱ ᱛᱮᱱᱚᱵᱮᱱᱟ +21.50 ᱜᱚᱞᱚᱵᱚᱞᱚᱝ	1:150
69	ᱡᱮᱢᱮᱡ ᱞᱮᱢᱚᱱᱴᱚᱱ ᱛᱮᱱᱚᱵᱮᱱᱟ +24.80 ᱜᱚᱞᱚᱵᱚᱞᱚᱝ	1:150
70	ᱚᱵᱚᱨᱤᱡᱟᱹᱞ ᱞᱮᱢᱚᱱᱴᱚᱱ ᱛᱮᱱᱚᱵᱮᱱᱟ +28.10 ᱜᱚᱞᱚᱵᱚᱞᱚᱝ	1:150
71	ᱚᱪᱚᱨᱤ ᱞᱮᱢᱚᱱᱴᱚᱱ ᱛᱮᱱᱚᱵᱮᱱᱟ +31.40 ᱜᱚᱞᱚᱵᱚᱞᱚᱝ	1:150
72	ᱚᱴᱚᱴᱚᱫᱟᱹᱨ ᱞᱮᱢᱚᱱᱴᱚᱱ ᱛᱮᱱᱚᱵᱮᱱᱟ +34.70 ᱜᱚᱞᱚᱵᱚᱞᱚᱝ	1:150
73	ᱚᱴᱚᱢᱮᱥᱟᱹᱫ ᱞᱮᱢᱚᱱᱴᱚᱱ ᱛᱮᱱᱚᱵᱮᱱᱟ +38.00 ᱜᱚᱞᱚᱵᱚᱞᱚᱝ	1:150
74	ᱚᱩᱞᱤᱫᱟᱹᱨ ᱞᱮᱢᱚᱱᱴᱚᱱ ᱛᱮᱱᱚᱵᱮᱱᱟ +41.30 ᱜᱚᱞᱚᱵᱚᱞᱚᱝ	1:150
75	ᱚᱴᱚᱢᱦᱟᱫᱟᱹᱨ ᱞᱮᱢᱚᱱᱴᱚᱱ ᱛᱮᱱᱚᱵᱮᱱᱟ +44.60 ᱜᱚᱞᱚᱵᱚᱞᱚᱝ	1:150
76	ᱚᱴᱚᱦᱚᱴᱚᱱᱟᱹᱫ ᱞᱮᱢᱚᱱᱴᱚᱱ ᱛᱮᱱᱚᱵᱮᱱᱟ +47.90 ᱜᱚᱞᱚᱵᱚᱞᱚᱝ	1:150
77	ᱚᱴᱚᱴᱩᱡᱩᱦᱟᱫᱟᱹᱨ ᱞᱮᱢᱚᱱᱴᱚᱱ ᱛᱮᱱᱚᱵᱮᱱᱟ +51.20 ᱜᱚᱞᱚᱵᱚᱞᱚᱝ	1:150
78	ᱣᱩᱫᱮᱢᱚᱱᱴᱚᱱ ᱞᱮᱢᱚᱱᱴᱚᱱ ᱡᱤ ᱯᱚᱵᱚᱞᱮᱢᱚᱱᱟ ᱛᱮᱱᱚᱵᱮᱱᱟ +54.50 ᱜᱚᱞᱚᱵᱚᱞᱚᱝ	1:150
79	ᱡᱩᱢᱚᱨ №1	1:100
80	ᱡᱩᱢᱚᱨ №1	1:100
81	ᱡᱩᱢᱚᱨ №2	1:250, 1:100
82	ᱡᱩᱢᱚᱨ №2	1:100, 1:120
83	ᱡᱩᱢᱚᱨ №3	1:250, 1:100
84	ᱡᱩᱢᱚᱨ №3	1:100
85	ᱛᱮᱢᱦᱚᱱ №1	1:50, 1:100, 1:50, 1:200
86	ᱛᱮᱢᱦᱚᱱ №2	
87	ᱛᱮᱢᱦᱚᱱ №3	
88	ᱫᱫᱚᱣ ᱣᱮᱢᱡᱚᱨᱚᱵᱚᱞ ᱚᱞᱚᱱᱟ	1:50
89	ᱣᱮᱞᱮᱛᱮᱞᱚᱱ □1-ᱱᱚ ᱚᱞᱚᱱᱟ ᱛᱚ ᱩᱢᱚᱨᱛᱮᱱ	1:100
90	ᱣᱮᱞᱮᱛᱮᱞᱚᱱ □2 ᱛᱚ □3-ᱱᱚ ᱚᱞᱚᱱᱟ ᱛᱚ ᱩᱢᱚᱨᱛᱮᱱ	1:100
91	ᱩ ᱚᱱᱚᱱ ᱞᱚᱦᱚᱢᱣᱮᱢᱚᱨᱚᱵᱚᱞ ᱚᱱᱚᱱ№1 ᱞᱮᱞᱮᱣᱮᱞᱚᱱᱚᱢ	1:100, 1:50
92	ᱩ ᱚᱱᱚᱱ ᱚᱱᱚᱱ ᱞᱮᱞᱮᱣᱮᱞᱚᱱᱚᱢ ᱚᱱᱚᱣ ᱞᱮᱞᱮᱣᱮᱞᱚᱱᱚᱢ№2	1:100, 1:50
93	ᱥ ᱚᱱᱚᱱ ᱞᱚᱦᱚᱢᱣᱮᱢᱚᱨᱚᱵᱚᱞ ᱚᱱᱚᱣ	1:100, 1:50
94	"ᱥ" ᱚᱱᱚᱱ ᱚᱱᱚᱣᱮᱢ ᱞᱮᱞᱮᱣᱮᱞᱚᱱᱚᱢ	1:50
95	"ᱥ" ᱚᱱᱚᱱ ᱚᱱᱚᱣᱮᱢ ᱞᱮᱞᱮᱣᱮᱞᱚᱱᱚᱢ	1:50
96	№1 ᱞᱮᱣᱮᱣᱮᱢ ᱣᱮᱢᱚᱨᱚᱵᱚᱞ ᱞᱮᱞᱮᱣᱮᱞᱚᱱᱚᱢ	1:25, 1:50
97	№2 ᱞᱮᱣᱮᱣᱮᱢ ᱣᱮᱢᱚᱨᱚᱵᱚᱞ ᱞᱮᱞᱮᱣᱮᱞᱚᱱ	1:25, 1:50
98	№3 ᱞᱮᱣᱮᱣᱮᱢ ᱣᱮᱢᱚᱨᱚᱵᱚᱞ ᱞᱮᱞᱮᱣᱮᱞᱚᱱᱚᱢ	1:50
99	№4 ᱞᱮᱣᱮᱣᱮᱢ ᱣᱮᱢᱚᱨᱚᱵᱚᱞ ᱞᱮᱞᱮᱣᱮᱞᱚᱱᱚᱢ	1:50, 1:25
100	ᱡᱚᱢᱦᱚᱱᱟ ᱣᱮᱢᱚᱨᱚᱵᱚᱞ ᱞᱮᱞᱮᱣᱮᱞᱚᱱ №1	1:50, 1:25
101	ᱡᱚᱢᱦᱚᱱᱟ ᱣᱮᱢᱚᱨᱚᱵᱚᱞ ᱞᱮᱞᱮᱣᱮᱞᱚᱱ №2	1:25, 1:50
102	ᱚᱱᱚᱣᱮᱢᱚᱨᱚᱵᱚᱞ ᱚᱱᱚᱣᱚᱱ	1:1.5
103	ᱚᱱᱚᱣᱮᱢᱚᱨᱚᱵᱚᱞ ᱚᱱᱚᱣᱚᱱ	1:1.4
104	ᱚᱱᱚᱣᱮᱢᱚᱨᱚᱵᱚᱞ ᱚᱱᱚᱣᱚᱱ	1:2.0, 1:1.4
105	ᱚᱱᱚᱣᱮᱢᱚᱨᱚᱵᱚᱞ ᱚᱱᱚᱣᱚᱱ	1:1.7
106	ᱚᱱᱚᱣᱮᱢᱚᱨᱚᱵᱚᱞ ᱚᱱᱚᱣᱚᱱ	1:1.4
107	ᱡᱮᱢᱥᱮᱱ 1-1	1:200
108	ᱡᱮᱢᱥᱮᱱ 2-2	1:200
109	ᱡᱮᱢᱥᱮᱱ 3-3	1:200
110	ᱡᱮᱢᱥᱮᱱ 4-4	1:200
111	ᱡᱮᱢᱥᱮᱱ 1-1	1:200
112	ᱡᱮᱢᱥᱮᱱ 2-2	1:200
113	ᱡᱮᱢᱥᱮᱱ 3-3	1:200
114	ᱡᱮᱢᱥᱮᱱ 4-4	1:200
115	ᱡᱩᱞᱩᱱ 1-9 ᱯᱷᱟᱹᱞᱫᱟᱹᱜ ᱡᱮᱢᱥᱮᱱ	1:200
116	ᱡᱩᱞᱩᱱ ᱣᵐᵎᵓ ᱯᱷᱟᱹᱞᱫᱟᱹᱜ ᱡᱮᱢᱥᱮᱱ	1:200
117	ᱡᱩᱞᱩᱱ 9-1 ᱯᱷᱟᱹᱞᱫᱟᱹᱜ ᱡᱮᱢᱥᱮᱱ	1:200
118	ᱡᱩᱞᱩᱱ 3-ᱣ ᱯᱷᱟᱹᱞᱫᱟᱹᱜ ᱡᱮᱢᱥᱮᱱ	1:200
119	ᱡᱩᱞᱩᱱ ᱯᱷᱟᱹᱞᱫᱟᱹᱜ	1:2.5, 1:1, 1:1.2, 1:50, 1:1
120	ᱡᱩᱞᱩᱱ ᱯᱷᱟᱹᱞᱫᱟᱹᱜ	
121	ᱚᱱᱚᱣᱮᱢᱚᱨᱚᱵᱚᱞ ᱞᱩᱞᱩᱱᱡᱩᱞᱩᱱ	1:1.1
122	ᱚᱱᱚᱣᱮᱢᱚᱨᱚᱵᱚᱞ ᱞᱩᱞᱩᱱᱡᱩᱞᱩᱱ	1:1
123	ᱚᱱᱚᱣᱮᱢᱚᱨᱚᱵᱚᱞ ᱞᱩᱞᱩᱱᱡᱩᱞᱩᱱ	1:100
124	ᱚᱱᱚᱣᱮᱢᱚᱨᱚᱵᱚᱞ ᱞᱩᱞᱩᱱᱡᱩᱞᱩᱱ	1:1
125	ᱚᱱᱚᱣᱮᱢᱚᱨᱚᱵᱚᱞ ᱞᱩᱞᱩᱱᱡᱩᱞᱩᱱ	1:1
126	ᱚᱱᱚᱣᱮᱢᱚᱨᱚᱵᱚᱞ ᱞᱩᱞᱩᱱᱡᱩᱞᱩᱱ	1:1
127	ᱛᱚᱣᱚᱪᱮᱨᱟᱱ ᱛᱚ ᱩᱫᱚᱞᱫᱟᱹᱨ	1:1
128	ᱛᱚᱣᱚᱪᱮᱨᱟᱱ ᱛᱚ ᱩᱫᱚᱞᱫᱟᱹᱨ	1:1
129	ᱛᱚᱣᱚᱪᱮᱨᱟᱱ ᱛᱚ ᱩᱫᱚᱞᱫᱟᱹᱨ	1:1
130	ᱛᱚᱣᱚᱪᱮᱨᱟᱱ ᱛᱚ ᱩᱫᱚᱞᱫᱟᱹᱨ	1:50
131	ᱛᱚᱣᱚᱪᱮᱨᱟᱱ ᱛᱚ ᱩᱫᱚᱞᱫᱟᱹᱨ	1:10, 1:2.9
132	ᱛᱚᱣᱚᱪᱮᱨᱟᱱ ᱛᱚ ᱩᱫᱚᱞᱫᱟᱹᱨ	1:10
133	ᱡᱚᱢᱦᱚᱱᱟ ᱚᱱᱚᱣᱮᱢᱚᱨᱚᱵᱚᱞ ᱞᱮᱞᱮᱣᱮᱞᱚᱱ - ᱚᱱᱚᱣ	1:200
134	ᱡᱚᱢᱦᱚᱱᱟ ᱚᱱᱚᱣᱮᱢᱚᱨᱚᱵᱚᱞ ᱞᱮᱞᱮᱣᱮᱞᱚᱱ	1:200
135	□□ᱴ□□ᱚ3□ᱚ□□	1:500



ᱛᱚᱣᱚᱪᱮᱨᱟᱱ: ᱣᱩᱞᱩ "833"

ᱞᱤᱫ: 20446513 1

ᱫᱮᱢᱥᱤᱫᱷᱟᱹᱜᱟᱹᱞ ᱛᱟᱹᱞᱤᱢᱥᱤᱨᱤᱡᱟᱹᱞ ᱚᱞᱮᱵᱟᱹᱥᱟᱹᱢᱴᱚᱱ ᱚᱞᱮᱫᱮᱢᱚᱱᱴᱚᱱ ᱵᱟᱹᱥᱟᱹᱢᱴᱚᱱ ᱡᱚᱢᱴᱚᱢᱚᱫᱟᱹᱨ №33

ᱚᱱᱚᱞ.: ᱡᱩᱢᱚᱨᱚᱱ ᱣᱮᱢᱚᱨᱚᱵᱚᱞ ᱡᱚᱢᱴᱚᱢᱚᱫᱟᱹᱨ ᱚᱱᱚᱞ

ᱚᱵ᱃ 01.14.05.006.055

ᱛᱚᱫᱚᱱᱚᱢ:



ᱛᱚᱣᱚᱪᱮᱨᱟᱱ: ᱣᱩᱞᱩ "A3"

ᱞᱤᱫ: 40197872 1

CAD File

ᱡᱚᱢᱴᱚᱢᱚᱫᱟᱹᱨ, ᱡᱮᱢᱚᱱᱚᱢ: ᱯᵎ. ᱚᱵᱚᱨᱟᱱ

ᱛᱟᱹᱞᱤᱢᱥᱤᱨᱤᱡᱟᱹᱞ ᱞᱤ. ᱚᱡᱚᱵᱚᱢᱯᱟ

ᱞᱚᱵᱚᱢᱮᱱᱚᱢ ᱮᱮᱛᱚᱡ: ᱯᵎ. ᱚᱵᱚᱨᱟᱱ"

ᱡᱮᱢᱥᱤᱫᱷᱟᱹᱜᱟᱹᱞ ᱛᱟᱹᱞᱤᱢᱥᱤᱨᱤᱡᱟᱹᱞ ᱚᱞᱮᱵᱟᱹᱥᱟᱹᱢᱴᱚᱱ

03

A3 ᱯᱩᱨᱮᱱᱚᱵ

1:1

გამოყენებული სიმბოლოების პირობითი აღნიშვნები

სიმბოლო	აღწერილობა
	საკადასტრო საზღვარი
	ნიშნული გეგმაზე / ფასადზე, ჭრილზე
	ღერძის ხაზი
	ჭრილი
	საერთო სავალი ბილიკი
	გასასვლელებს შორის მაქსიმალური მანძილი
	გასასვლელთან მისადგომი მაქსიმალური სავალი მანძილი
	მისაწვდომი სვლაბეზი
	კედლის ცეცხლმედეგობა 4 საათი
	კედლის ცეცხლმედეგობა 2 საათი

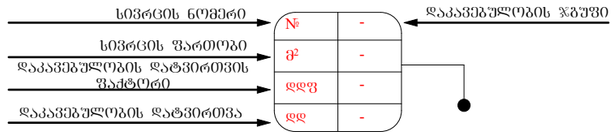

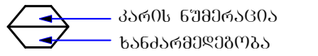

0.92 ← თავისუფალი ზომა (სიგანე)
2.16 ← თავისუფალი ზომა (სიმაღლე)

კვამლზე მორეაგირე	შენიშვნა:
საავარიო განათება	შენობის სივრცეებში მათი განლაგება და რაოდენობა პირობითია და უნდა დაზუსტდეს შესაბამისი სპეციალისტის მიერ პროექტის ფარგლებში.
კვამლაღმომჩენი	
ხელის ცეცხლმაქრი	
სახანძრო მილდგარი	დაკავებულობის ჯგუფები
ხელით სამართავი სახანძრო განგაშის სისტემა	რკინა-ბეტონის კოლონა
საგანგებო ხმოვანი განგაშის საკომუნიკაციო სისტემა	მონოლითური კედელი
სახანძრო ჰიდრანტი	ბლოკის კედელი
წყლის დასალევი აპარატი	სასაწყობო ჯგუფი (სწ-2)
გასასვლელი	დამხამრე ჯგუფი (დს)
მისაწვდომი პარკინგი	საცაჭრო ჯგუფი (სვ)
შშმპ მისაწვდომობა	საძმიანი ჯგუფი (სძ)
თავშესაფარის ფართობი	საცხოვრებელი ჯგუფი (სც-2)
ვიზუალური განგაში	თავშეყრის ჯგუფი (თშ-2)
სახანძრო განყოფილებასთან კავშირის სისტემა	



დამკვეთი: შპს "მვპ"
ს/ნ: 204465131

მრავალფუნქციური შენობა

მის.: ქალაქი თბილისი, ანა პოლიტკოვსკაიას №33

ს/პ 01.14.05.006.055

შენიშვნა:

სქემატური ჭრილი

მშმსრულებელი:

შპს "A3"
ს/ნ: 401978721

CAD File

აგტორი; არქიტექტორი:		ლ. ძაგნიძე
დაამუშავა		ს. მაყაშვილი
საავტორო უფლება:		ლ.ძაგნიძე"

პირობითი აღნიშვნები

09

1:100

A3 ფორმატი

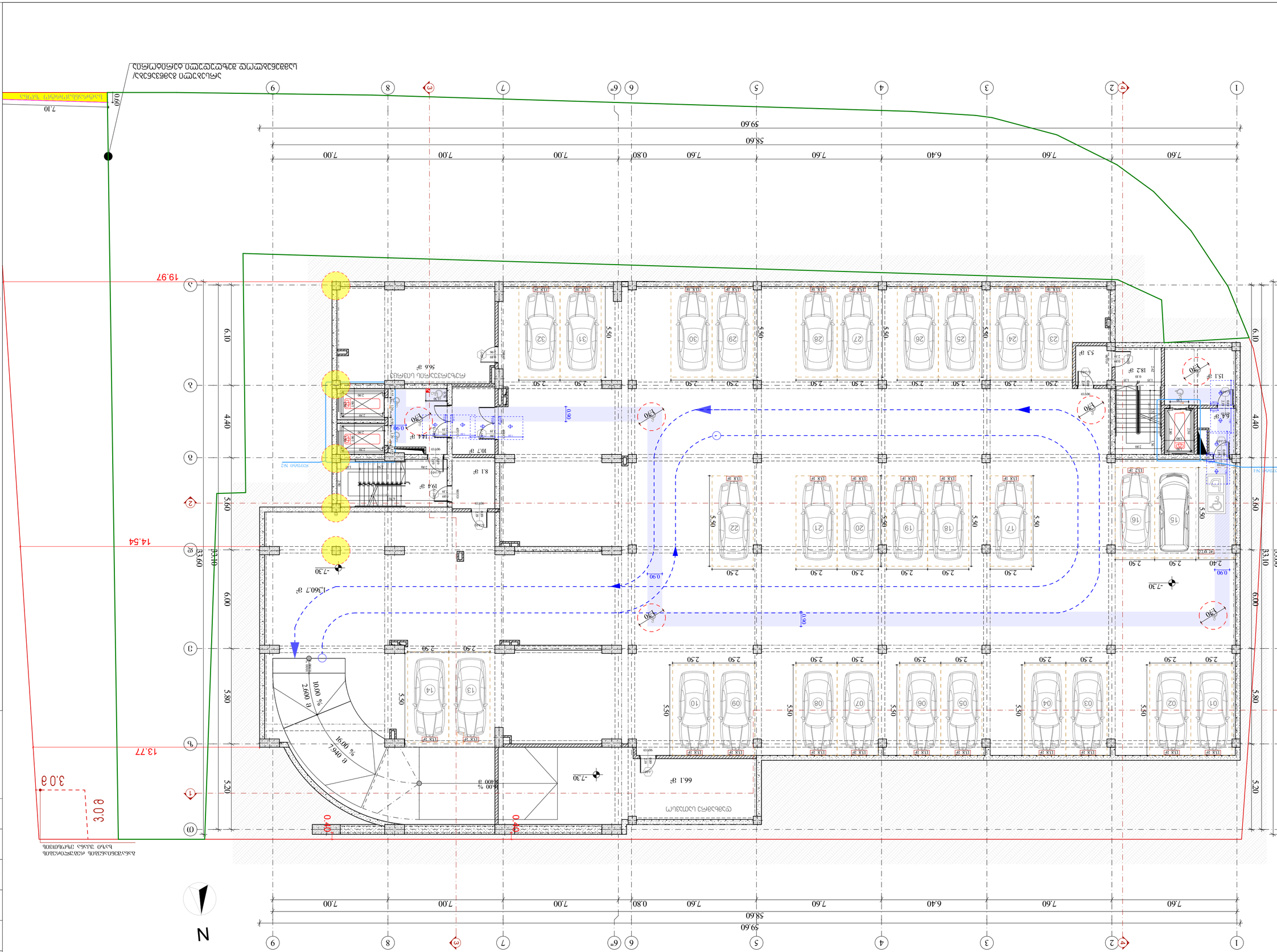
N
19.97
14.54
13.77
3.0 g
0.40
0.40
-7.30
-7.30
-7.30
13.60.7 g²
66.1 g²
56.6 g²
10.7 g²
19.4 g²
8.1 g²
5.3 g²
18.2 g²
15.1 g²
10.00 %
2.600 g
16.00 %
7.940 g
8.00 %
4.00 g
6.10
4.40
5.60
6.00
5.80
5.20
33.10
33.60
59.60
58.60
7.60
7.60
6.40
7.60
7.60
0.80
7.60
7.00
7.00
7.00
7.00
7.10
0.40
5.50
2.50
0.90
L30
L30
L30

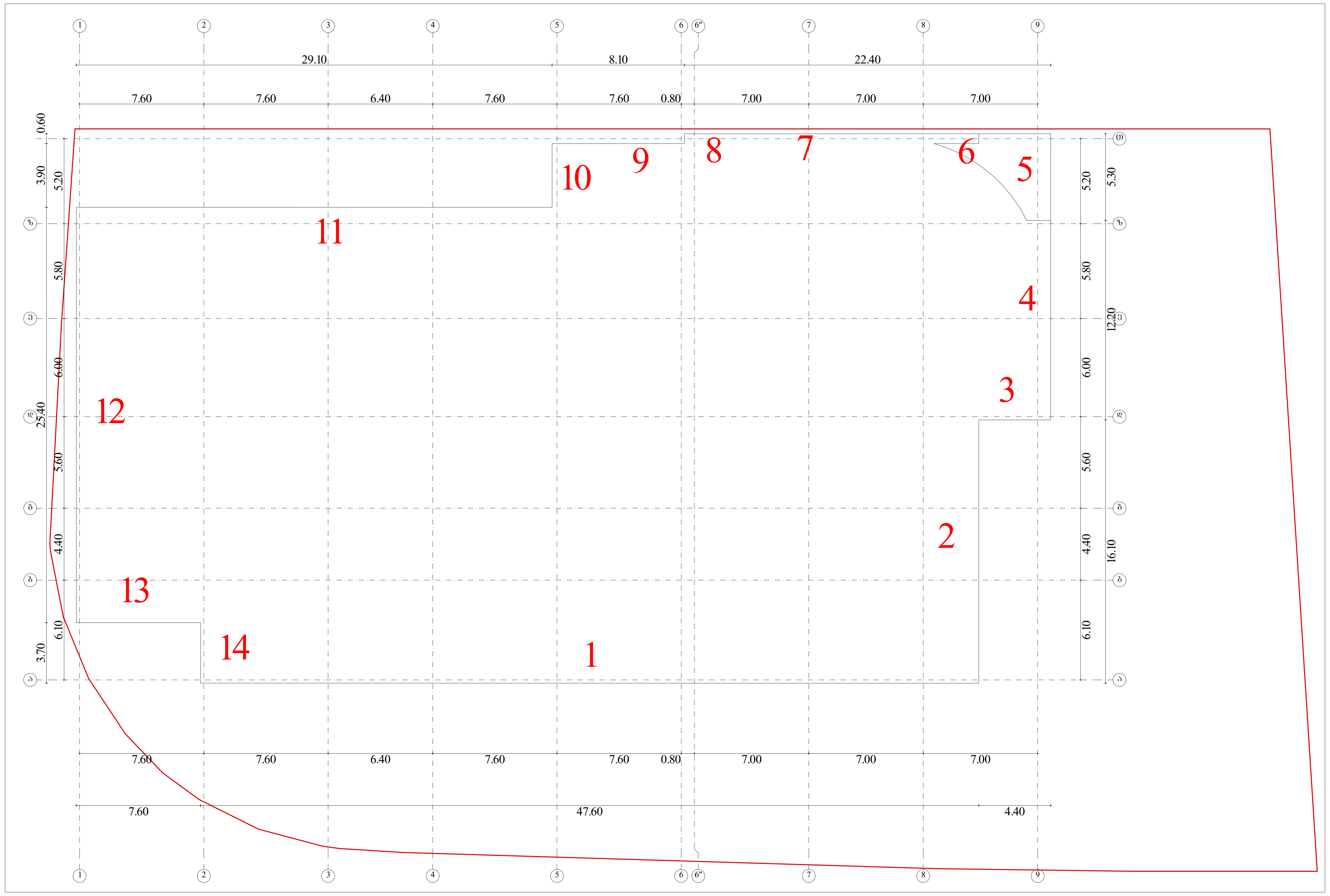

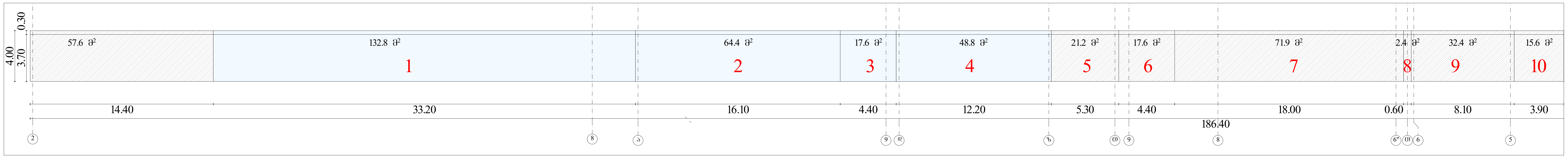

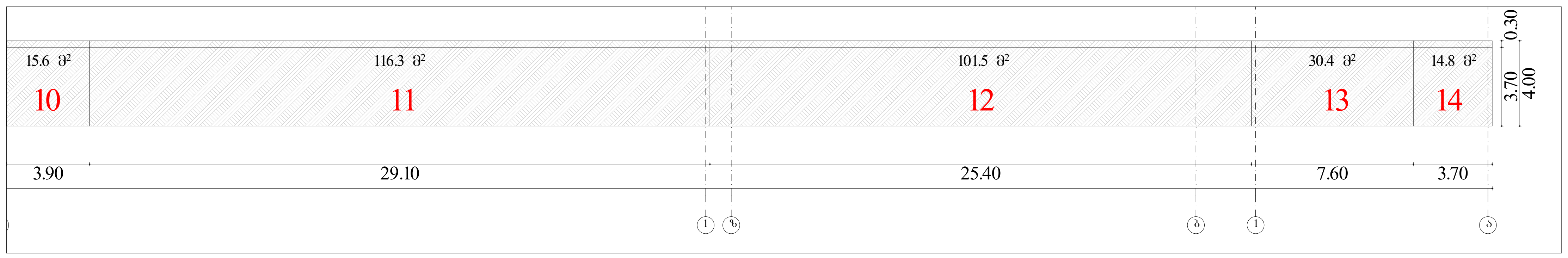

გრუნტის ზედაპირის ზემოთ მოქცეული ფასადის ფართობი - 263.6კვ.მ

გრუნტის ზედაპირის ქვემოთ მოქცეული ფასადის ფართობი - 481.6 კვ.მ

პერიმეტრი - 185.90 გრძ.მ

263.6 / 186.40 = 1.41 < 1.8 მ



დამკვეთი: შპს "მვპ"
ს/ნ: 204465131

მრავალფუნქციური შენობა
მის.: ქალაქი თბილისი, ანა პოლიტკოვსკაიას №33
ს/კ 01.14.05.006.055

შენიშვნა:

სქემატური ჭრილი

შემსრულებელი:

შპს "A3"
ს/ნ: 401978721

CAD File

ავტორი; არქიტექტორი: ლ. ძაგნიძე
დამუშავა ს. მაყაშვილი

საავტორო უფლება: ლ.ძაგნიძე"

მიწისქვეშა სართულის განსაზღვრა

10

1:250 A3 ფორმატი

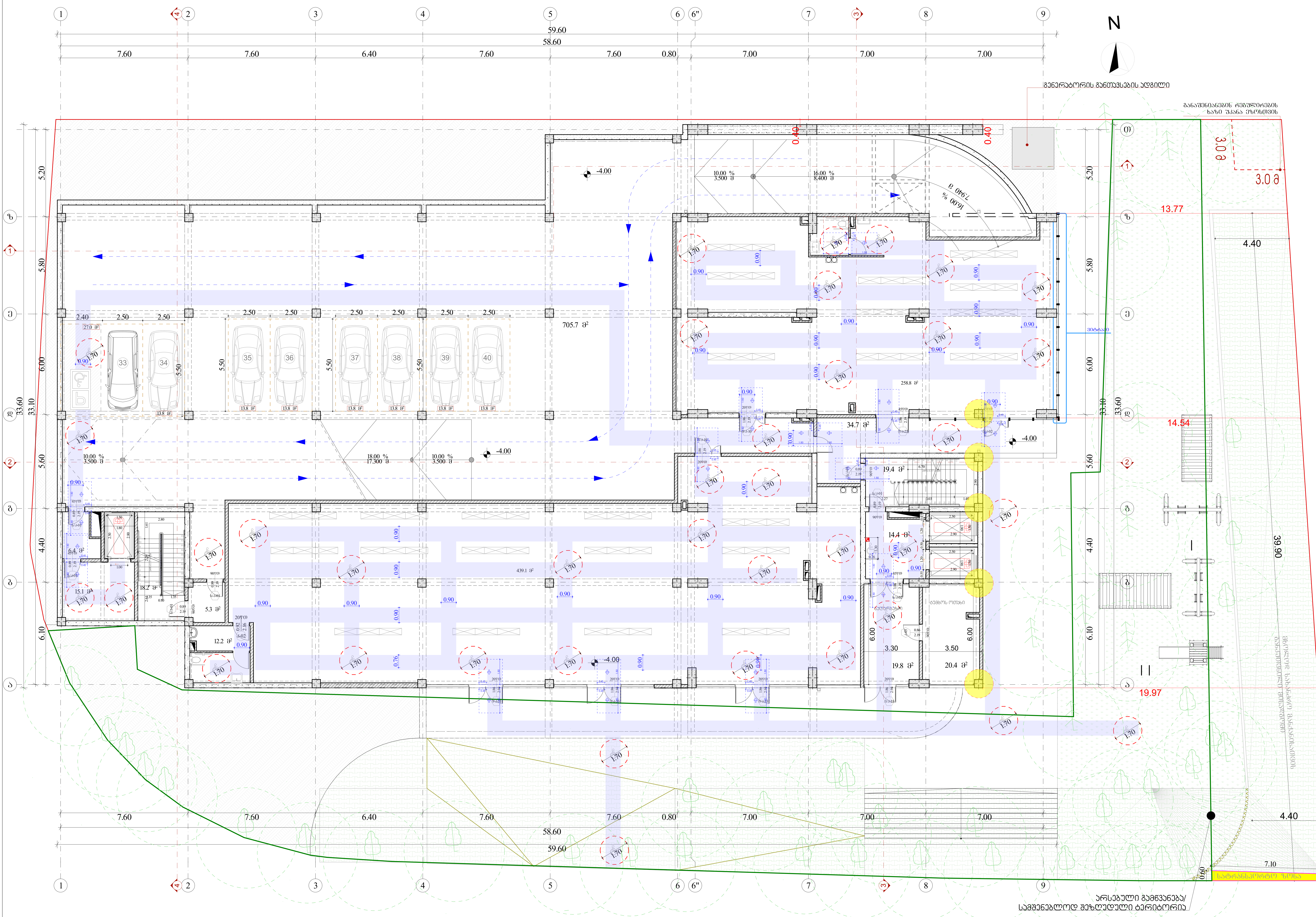

ტექნიკურ-ეკონომიკური მაჩვენებლები

საცხოვრებელი	
საზაფხულო	
კომერციული	710,1 კვ მ
კიბის უჯრედი და სადარბაზო	124.1 კვ.მ
დამხმარე	20.4 კვ.მ
ავტოსადგომი	704.3 კვ.მ



დამკვეთი: შპს "მვკ"
ს/ნ: 204465131

მრავალფუნქციური შენობა
მის.: ქალაქი თბილისი, ანა პოლიტკოვსკაიას №33
ს/კ 01.14.05.006.055

შენიშვნა:

კარის წინ თავისუფალი სივრცე

მოსატრიალებელი სივრცე

მისაწვდომი სვლაგეზი

შენიშვნები:

1. იატაკის ზედაპირები მოეწყობა ისე, რომ იქნება მდგრადი, მყარი და არასრიალა.
2. განათების სამართავები, ელექტრო გამანაწილებლები, ელექტრო ჩამრთველები და დენსართები, ტემპერატურის მარეგულირებლები, მოწყობილობების სამართავები, წყალსადენი სისტემის მოწყობილობების მარეგულირებლები და დამცავი და ორმხრივი საკომუნიკაციო სისტემების სამართავები "ა" ტიპის ერთეულში მოეწყობა სტანდარტის 309–ე ქვეთავის შესაბამისად".
3. სინათლის ჩამრთველები, ელექტრო ჩამრთველები, დენსართები, ტემპერატურის მარეგულირებლები, ელექტრო გამანაწილებლები, და უსაფრთხოების ან შიდასაკომუნიკაციო სისტემების სამართავები "ბ" ტიპის ერთეულებში მოეწყობა სტანდარტის 309.2 და 1104.1.1 ქვეთავების მიხედვით.

სქემატური ჯრილი

კორექტირებული და/ან დამატებული ფრაგმენტი

შემსრულებელი:

შპს "A3"
ს/ნ: 401978721

CAD File

ავტორი; არქიტექტორი: ლ. ძაგნიძე
დამუშავა ს. მაყაშვილი
საავტორო უფლება: ლ.ძაგნიძე"

მიწისქვეშა სართულის გეგმა -4.00 ნიშნულზე

13

1:150, 1:231.5 A3 ფორმატი

ДОКУМЕНТАЦИЯ ЗА ПРОЕКТИРАНЕ - ЧАСТ АРХИТЕКТУРНА

Цветово решение	
Разгънати фасади	95.2 з.3
Разгънати вертикални разрези	825.3 з.3
Разгънати разрези по оси	132.3 з.3
Разгънати разрези	20.4 з.3
Забележки	

Забележки:

1. Размерите са в сантиметри, котите - в метри.
2. Всички размери и коти да се проверят на място преди започване на строителните работи.
3. Всички строителни работи да се изпълняват съгласно действащите нормативни документи.
4. Всички строителни материали да бъдат с декларирани характеристики съгласно изискванията на ЗУТ.
5. Всички строителни работи да се извършват съгласно ЗУТ и Наредба № 2 за правилата и нормативите за проектиране, изпълнение и поддържане на сградите и съоръженията.

Легенда:

- Външна стена
- Вътрешна стена
- Преградна стена
- Ограда
- Подпорна стена
- Стълбище
- Рампа
- Асансьор
- Врата
- Прозорец
- Витрина
- Парапет
- Колона
- Ос

Експлоатационни категории:

- Ет. -2 - Паркинг
- Ет. -1 - Паркинг
- Ет. 0 - Търговски площи
- Ет. 1 - Офиси
- Ет. 2 - Офиси
- Ет. 3 - Офиси
- Ет. 4 - Офиси
- Ет. 5 - Офиси
- Ет. 6 - Офиси
- Ет. 7 - Офиси
- Ет. 8 - Офиси
- Ет. 9 - Офиси
- Ет. 10 - Офиси
- Ет. 11 - Офиси
- Ет. 12 - Офиси
- Ет. 13 - Офиси
- Ет. 14 - Офиси
- Ет. 15 - Офиси
- Ет. 16 - Офиси
- Ет. 17 - Офиси
- Ет. 18 - Офиси
- Ет. 19 - Офиси
- Ет. 20 - Офиси
- Ет. 21 - Офиси
- Ет. 22 - Офиси
- Ет. 23 - Офиси
- Ет. 24 - Офиси
- Ет. 25 - Офиси
- Ет. 26 - Офиси
- Ет. 27 - Офиси
- Ет. 28 - Офиси
- Ет. 29 - Офиси
- Ет. 30 - Офиси
- Ет. 31 - Офиси
- Ет. 32 - Офиси
- Ет. 33 - Офиси
- Ет. 34 - Офиси
- Ет. 35 - Офиси
- Ет. 36 - Офиси
- Ет. 37 - Офиси
- Ет. 38 - Офиси
- Ет. 39 - Офиси
- Ет. 40 - Офиси
- Ет. 41 - Офиси
- Ет. 42 - Офиси
- Ет. 43 - Офиси
- Ет. 44 - Офиси
- Ет. 45 - Офиси
- Ет. 46 - Офиси
- Ет. 47 - Офиси
- Ет. 48 - Офиси
- Ет. 49 - Офиси
- Ет. 50 - Офиси
- Ет. 51 - Офиси
- Ет. 52 - Офиси
- Ет. 53 - Офиси
- Ет. 54 - Офиси
- Ет. 55 - Офиси
- Ет. 56 - Офиси
- Ет. 57 - Офиси
- Ет. 58 - Офиси
- Ет. 59 - Офиси
- Ет. 60 - Офиси
- Ет. 61 - Офиси
- Ет. 62 - Офиси
- Ет. 63 - Офиси
- Ет. 64 - Офиси
- Ет. 65 - Офиси
- Ет. 66 - Офиси
- Ет. 67 - Офиси
- Ет. 68 - Офиси
- Ет. 69 - Офиси
- Ет. 70 - Офиси
- Ет. 71 - Офиси
- Ет. 72 - Офиси
- Ет. 73 - Офиси
- Ет. 74 - Офиси
- Ет. 75 - Офиси
- Ет. 76 - Офиси
- Ет. 77 - Офиси
- Ет. 78 - Офиси
- Ет. 79 - Офиси
- Ет. 80 - Офиси
- Ет. 81 - Офиси
- Ет. 82 - Офиси
- Ет. 83 - Офиси
- Ет. 84 - Офиси
- Ет. 85 - Офиси
- Ет. 86 - Офиси
- Ет. 87 - Офиси
- Ет. 88 - Офиси
- Ет. 89 - Офиси
- Ет. 90 - Офиси
- Ет. 91 - Офиси
- Ет. 92 - Офиси
- Ет. 93 - Офиси
- Ет. 94 - Офиси
- Ет. 95 - Офиси
- Ет. 96 - Офиси
- Ет. 97 - Офиси
- Ет. 98 - Офиси
- Ет. 99 - Офиси
- Ет. 100 - Офиси
- Ет. 101 - Офиси
- Ет. 102 - Офиси
- Ет. 103 - Офиси
- Ет. 104 - Офиси
- Ет. 105 - Офиси
- Ет. 106 - Офиси
- Ет. 107 - Офиси
- Ет. 108 - Офиси
- Ет. 109 - Офиси
- Ет. 110 - Офиси
- Ет. 111 - Офиси
- Ет. 112 - Офиси
- Ет. 113 - Офиси
- Ет. 114 - Офиси
- Ет. 115 - Офиси
- Ет. 116 - Офиси
- Ет. 117 - Офиси
- Ет. 118 - Офиси
- Ет. 119 - Офиси
- Ет. 120 - Офиси
- Ет. 121 - Офиси
- Ет. 122 - Офиси
- Ет. 123 - Офиси
- Ет. 124 - Офиси
- Ет. 125 - Офиси
- Ет. 126 - Офиси
- Ет. 127 - Офиси
- Ет. 128 - Офиси
- Ет. 129 - Офиси
- Ет. 130 - Офиси
- Ет. 131 - Офиси
- Ет. 132 - Офиси
- Ет. 133 - Офиси
- Ет. 134 - Офиси
- Ет. 135 - Офиси
- Ет. 136 - Офиси
- Ет. 137 - Офиси
- Ет. 138 - Офиси
- Ет. 139 - Офиси
- Ет. 140 - Офиси
- Ет. 141 - Офиси
- Ет. 142 - Офиси
- Ет. 143 - Офиси
- Ет. 144 - Офиси
- Ет. 145 - Офиси
- Ет. 146 - Офиси
- Ет. 147 - Офиси
- Ет. 148 - Офиси
- Ет. 149 - Офиси
- Ет. 150 - Офиси
- Ет. 151 - Офиси
- Ет. 152 - Офиси
- Ет. 153 - Офиси
- Ет. 154 - Офиси
- Ет. 155 - Офиси
- Ет. 156 - Офиси
- Ет. 157 - Офиси
- Ет. 158 - Офиси
- Ет. 159 - Офиси
- Ет. 160 - Офиси
- Ет. 161 - Офиси
- Ет. 162 - Офиси
- Ет. 163 - Офиси
- Ет. 164 - Офиси
- Ет. 165 - Офиси
- Ет. 166 - Офиси
- Ет. 167 - Офиси
- Ет. 168 - Офиси
- Ет. 169 - Офиси
- Ет. 170 - Офиси
- Ет. 171 - Офиси
- Ет. 172 - Офиси
- Ет. 173 - Офиси
- Ет. 174 - Офиси
- Ет. 175 - Офиси
- Ет. 176 - Офиси
- Ет. 177 - Офиси
- Ет. 178 - Офиси
- Ет. 179 - Офиси
- Ет. 180 - Офиси
- Ет. 181 - Офиси
- Ет. 182 - Офиси
- Ет. 183 - Офиси
- Ет. 184 - Офиси
- Ет. 185 - Офиси
- Ет. 186 - Офиси
- Ет. 187 - Офиси
- Ет. 188 - Офиси
- Ет. 189 - Офиси
- Ет. 190 - Офиси
- Ет. 191 - Офиси
- Ет. 192 - Офиси
- Ет. 193 - Офиси
- Ет. 194 - Офиси
- Ет. 195 - Офиси
- Ет. 196 - Офиси
- Ет. 197 - Офиси
- Ет. 198 - Офиси
- Ет. 199 - Офиси
- Ет. 200 - Офиси
- Ет. 201 - Офиси
- Ет. 202 - Офиси
- Ет. 203 - Офиси
- Ет. 204 - Офиси
- Ет. 205 - Офиси
- Ет. 206 - Офиси
- Ет. 207 - Офиси
- Ет. 208 - Офиси
- Ет. 209 - Офиси
- Ет. 210 - Офиси
- Ет. 211 - Офиси
- Ет. 212 - Офиси
- Ет. 213 - Офиси
- Ет. 214 - Офиси
- Ет. 215 - Офиси
- Ет. 216 - Офиси
- Ет. 217 - Офиси
- Ет. 218 - Офиси
- Ет. 219 - Офиси
- Ет. 220 - Офиси
- Ет. 221 - Офиси
- Ет. 222 - Офиси
- Ет. 223 - Офиси
- Ет. 224 - Офиси
- Ет. 225 - Офиси
- Ет. 226 - Офиси
- Ет. 227 - Офиси
- Ет. 228 - Офиси
- Ет. 229 - Офиси
- Ет. 230 - Офиси
- Ет. 231 - Офиси
- Ет. 232 - Офиси
- Ет. 233 - Офиси
- Ет. 234 - Офиси
- Ет. 235 - Офиси
- Ет. 236 - Офиси
- Ет. 237 - Офиси
- Ет. 238 - Офиси
- Ет. 239 - Офиси
- Ет. 240 - Офиси
- Ет. 241 - Офиси
- Ет. 242 - Офиси
- Ет. 243 - Офиси
- Ет. 244 - Офиси
- Ет. 245 - Офиси
- Ет. 246 - Офиси
- Ет. 247 - Офиси
- Ет. 248 - Офиси
- Ет. 249 - Офиси
- Ет. 250 - Офиси
- Ет. 251 - Офиси
- Ет. 252 - Офиси
- Ет. 253 - Офиси
- Ет. 254 - Офиси
- Ет. 255 - Офиси
- Ет. 256 - Офиси
- Ет. 257 - Офиси
- Ет. 258 - Офиси
- Ет. 259 - Офиси
- Ет. 260 - Офиси
- Ет. 261 - Офиси
- Ет. 262 - Офиси
- Ет. 263 - Офиси
- Ет. 264 - Офиси
- Ет. 265 - Офиси
- Ет. 266 - Офиси
- Ет. 267 - Офиси
- Ет. 268 - Офиси
- Ет. 269 - Офиси
- Ет. 270 - Офиси
- Ет. 271 - Офиси
- Ет. 272 - Офиси
- Ет. 273 - Офиси
- Ет. 274 - Офиси
- Ет. 275 - Офиси
- Ет. 276 - Офиси
- Ет. 277 - Офиси
- Ет. 278 - Офиси
- Ет. 279 - Офиси
- Ет. 280 - Офиси
- Ет. 281 - Офиси
- Ет. 282 - Офиси
- Ет. 283 - Офиси
- Ет. 284 - Офиси
- Ет. 285 - Офиси
- Ет. 286 - Офиси
- Ет. 287 - Офиси
- Ет. 288 - Офиси
- Ет. 289 - Офиси
- Ет. 290 - Офиси
- Ет. 291 - Офиси
- Ет. 292 - Офиси
- Ет. 293 - Офиси
- Ет. 294 - Офиси
- Ет. 295 - Офиси
- Ет. 296 - Офиси
- Ет. 297 - Офиси
- Ет. 298 - Офиси
- Ет. 299 - Офиси
- Ет. 300 - Офиси
- Ет. 301 - Офиси
- Ет. 302 - Офиси
- Ет. 303 - Офиси
- Ет. 304 - Офиси
- Ет. 305 - Офиси
- Ет. 306 - Офиси
- Ет. 307 - Офиси
- Ет. 308 - Офиси
- Ет. 309 - Офиси
- Ет. 310 - Офиси
- Ет. 311 - Офиси
- Ет. 312 - Офиси
- Ет. 313 - Офиси
- Ет. 314 - Офиси
- Ет. 315 - Офиси
- Ет. 316 - Офиси
- Ет. 317 - Офиси
- Ет. 318 - Офиси
- Ет. 319 - Офиси
- Ет. 320 - Офиси
- Ет. 321 - Офиси
- Ет. 322 - Офиси
- Ет. 323 - Офиси
- Ет. 324 - Офиси
- Ет. 325 - Офиси
- Ет. 326 - Офиси
- Ет. 327 - Офиси
- Ет. 328 - Офиси
- Ет. 329 - Офиси
- Ет. 330 - Офиси
- Ет. 331 - Офиси
- Ет. 332 - Офиси
- Ет. 333 - Офиси
- Ет. 334 - Офиси
- Ет. 335 - Офиси
- Ет. 336 - Офиси
- Ет. 337 - Офиси
- Ет. 338 - Офиси
- Ет. 339 - Офиси
- Ет. 340 - Офиси
- Ет. 341 - Офиси
- Ет. 342 - Офиси
- Ет. 343 - Офиси
- Ет. 344 - Офиси
- Ет. 345 - Офиси
- Ет. 346 - Офиси
- Ет. 347 - Офиси
- Ет. 348 - Офиси
- Ет. 349 - Офиси
- Ет. 350 - Офиси
- Ет. 351 - Офиси
- Ет. 352 - Офиси
- Ет. 353 - Офиси
- Ет. 354 - Офиси
- Ет. 355 - Офиси
- Ет. 356 - Офиси
- Ет. 357 - Офиси
- Ет. 358 - Офиси
- Ет. 359 - Офиси
- Ет. 360 - Офиси
- Ет. 361 - Офиси
- Ет. 362 - Офиси
- Ет. 363 - Офиси
- Ет. 364 - Офиси
- Ет. 365 - Офиси
- Ет. 366 - Офиси
- Ет. 367 - Офиси
- Ет. 368 - Офиси
- Ет. 369 - Офиси
- Ет. 370 - Офиси
- Ет. 371 - Офиси
- Ет. 372 - Офиси
- Ет. 373 - Офиси
- Ет. 374 - Офиси
- Ет. 375 - Офиси
- Ет. 376 - Офиси
- Ет. 377 - Офиси
- Ет. 378 - Офиси
- Ет. 379 - Офиси
- Ет. 380 - Офиси
- Ет. 381 - Офиси
- Ет. 382 - Офиси
- Ет. 383 - Офиси
- Ет. 384 - Офиси
- Ет. 385 - Офиси
- Ет. 386 - Офиси
- Ет. 387 - Офиси
- Ет. 388 - Офиси
- Ет. 389 - Офиси
- Ет. 390 - Офиси
- Ет. 391 - Офиси
- Ет. 392 - Офиси
- Ет. 393 - Офиси
- Ет. 394 - Офиси
- Ет. 395 - Офиси
- Ет. 396 - Офиси
- Ет. 397 - Офиси
- Ет. 398 - Офиси
- Ет. 399 - Офиси
- Ет. 400 - Офиси
- Ет. 401 - Офиси
- Ет. 402 - Офиси
- Ет. 403 - Офиси
- Ет. 404 - Офиси
- Ет. 405 - Офиси
- Ет. 406 - Офиси
- Ет. 407 - Офиси
- Ет. 408 - Офиси
- Ет. 409 - Офиси
- Ет. 410 - Офиси
- Ет. 411 - Офиси
- Ет. 412 - Офиси
- Ет. 413 - Офиси
- Ет. 414 - Офиси
- Ет. 415 - Офиси
- Ет. 416 - Офиси
- Ет. 417 - Офиси
- Ет. 418 - Офиси
- Ет. 419 - Офиси
- Ет. 420 - Офиси
- Ет. 421 - Офиси
- Ет. 422 - Офиси
- Ет. 423 - Офиси
- Ет. 424 - Офиси
- Ет. 425 - Офиси
- Ет. 426 - Офиси
- Ет. 427 - Офиси
- Ет. 428 - Офиси
- Ет. 429 - Офиси
- Ет. 430 - Офиси
- Ет. 431 - Офиси
- Ет. 432 - Офиси
- Ет. 433 - Офиси
- Ет. 434 - Офиси
- Ет. 435 - Офиси
- Ет. 436 - Офиси
- Ет. 437 - Офиси
- Ет. 438 - Офиси
- Ет. 439 - Офиси
- Ет. 440 - Офиси
- Ет. 441 - Офиси
- Ет. 442 - Офиси
- Ет. 443 - Офиси
- Ет. 444 - Офиси
- Ет. 445 - Офиси
- Ет. 446 - Офиси
- Ет. 447 - Офиси
- Ет. 448 - Офиси
- Ет. 449 - Офиси
- Ет. 450 - Офиси
- Ет. 451 - Офиси
- Ет. 452 - Офиси
- Ет. 453 - Офиси
- Ет. 454 - Офиси
- Ет. 455 - Офиси
- Ет. 456 - Офиси
- Ет. 457 - Офиси
- Ет. 458 - Офиси
- Ет. 459 - Офиси
- Ет. 460 - Офиси
- Ет. 461 - Офиси
- Ет. 462 - Офиси
- Ет. 463 - Офиси
- Ет. 464 - Офиси
- Ет. 465 - Офиси
- Ет. 466 - Офиси
- Ет. 467 - Офиси
- Ет. 468 - Офиси
- Ет. 469 - Офиси
- Ет. 470 - Офиси
- Ет. 471 - Офиси
- Ет. 472 - Офиси
- Ет. 473 - Офиси
- Ет. 474 - Офиси
- Ет. 475 - Офиси
- Ет. 476 - Офиси
- Ет. 477 - Офиси
- Ет. 478 - Офиси
- Ет. 479 - Офиси
- Ет. 480 - Офиси
- Ет. 481 - Офиси
- Ет. 482 - Офиси
- Ет. 483 - Офиси
- Ет. 484 - Офиси
- Ет. 485 - Офиси
- Ет. 486 - Офиси
- Ет. 487 - Офиси
- Ет. 488 - Офиси
- Ет. 489 - Офиси
- Ет. 490 - Офиси
- Ет. 491 - Офиси
- Ет. 492 - Офиси
- Ет. 493 - Офиси
- Ет. 494 - Офиси
- Ет. 495 - Офиси
- Ет. 496 - Офиси
- Ет. 497 - Офиси
- Ет. 498 - Офиси
- Ет. 499 - Офиси
- Ет. 500 - Офиси
- Ет. 501 - Офиси
- Ет. 502 - Офиси
- Ет. 503 - Офиси
- Ет. 504 - Офиси
- Ет. 505 - Офиси
- Ет. 506 - Офиси
- Ет. 507 - Офиси
- Ет. 508 - Офиси
- Ет. 509 - Офиси
- Ет. 510 - Офиси
- Ет. 511 - Офиси
- Ет. 512 - Офиси
- Ет. 513 - Офиси
- Ет. 514 - Офиси
- Ет. 515 - Офиси
- Ет. 516 - Офиси
- Ет. 517 - Офиси
- Ет. 518 - Офиси
- Ет. 519 - Офиси
- Ет. 520 - Офиси
- Ет. 521 - Офиси
- Ет. 522 - Офиси
- Ет. 523 - Офиси
- Ет. 524 - Офиси
- Ет. 525 - Офиси
- Ет. 526 - Офиси
- Ет. 527 - Офиси
- Ет. 528 - Офиси
- Ет. 529 - Офиси
- Ет. 530 - Офиси
- Ет. 531 - Офиси
- Ет. 532 - Офиси
- Ет. 533 - Офиси
- Ет. 534 - Офиси
- Ет. 535 - Офиси
- Ет. 536 - Офиси
- Ет. 537 - Офиси
- Ет. 538 - Офиси
- Ет. 539 - Офиси
- Ет. 540 - Офиси
- Ет. 541 - Офиси
- Ет. 542 - Офиси
- Ет. 543 - Офиси
- Ет. 544 - Офиси
- Ет. 545 - Офиси
- Ет. 546 - Офиси
- Ет. 547 - Офиси
- Ет. 548 - Офиси
- Ет. 549 - Офиси
- Ет. 550 - Офиси
- Ет. 551 - Офиси
- Ет. 552 - Офиси
- Ет. 553 - Офиси
- Ет. 554 - Офиси
- Ет. 555 - Офиси
- Ет. 556 - Офиси
- Ет. 557 - Офиси
- Ет. 558 - Офиси
- Ет. 559 - Офиси
- Ет. 560 - Офиси
- Ет. 561 - Офиси
- Ет. 562 - Офиси
- Ет. 563 - Офиси
- Ет. 564 - Офиси
- Ет. 565 - Офиси
- Ет. 566 - Офиси
- Ет. 567 - Офиси
- Ет. 568 - Офиси
- Ет. 569 - Офиси
- Ет. 570 - Офиси
- Ет. 571 - Офиси
- Ет. 572 - Офиси
- Ет. 573 - Офиси
- Ет. 574 - Офиси
- Ет. 575 - Офиси
- Ет. 576 - Офиси
- Ет. 577 - Офиси
- Ет. 578 - Офиси
- Ет. 579 - Офиси
- Ет. 580 - Офиси
- Ет. 581 - Офиси
- Ет. 582 - Офиси
- Ет. 583 - Офиси
- Ет. 584 - Офиси
- Ет. 585 - Офиси
- Ет. 586 - Офиси
- Ет. 587 - Офиси
- Ет. 588 - Офиси
- Ет. 589 - Офиси
- Ет. 590 - Офиси
- Ет. 591 - Офиси
- Ет. 592 - Офиси
- Ет. 593 - Офиси
- Ет. 594 - Офиси
- Ет. 595 - Офиси
- Ет. 596 - Офиси
- Ет. 597 - Офиси
- Ет. 598 - Офиси
- Ет. 599 - Офиси
- Ет. 600 - Офиси
- Ет. 601 - Офиси
- Ет. 602 - Офиси
- Ет. 603 - Офиси
- Ет. 604 - Офиси
- Ет. 605 - Офиси
- Ет. 606 - Офиси
- Ет. 607 - Офиси
- Ет. 608 - Офиси
- Ет. 609 - Офиси
- Ет. 610 - Офиси
- Ет. 611 - Офиси
- Ет. 612 - Офиси
- Ет. 613 - Офиси
- Ет. 614 - Офиси
- Ет. 615 - Офиси
- Ет. 616 - Офиси
- Ет. 617 - Офиси
- Ет. 618 - Офиси
- Ет. 619 - Офиси
- Ет. 620 - Офиси
- Ет. 621 - Офиси
- Ет. 622 - Офиси
- Ет. 623 - Офиси
- Ет. 624 - Офиси
- Ет. 625 - Офиси
- Ет. 626 - Офиси
- Ет. 627 - Офиси
- Ет. 628 - Офиси
- Ет. 629 - Офиси
- Ет. 630 - Офиси
- Ет. 631 - Офиси
- Ет. 632 - Офиси
- Ет. 633 - Офиси
- Ет. 634 - Офиси
- Ет. 635 - Офиси
- Ет. 636 - Офиси
- Ет. 637 - Офиси
- Ет. 638 - Офиси
- Ет. 639 - Офиси
- Ет. 640 - Офиси
- Ет. 641 - Офиси
- Ет. 642 - Офиси
- Ет. 643 - Офиси
- Ет. 644 - Офиси
- Ет. 645 - Офиси
- Ет. 646 - Офиси
- Ет. 647 - Офиси
- Ет. 648 - Офиси
- Ет. 649 - Офиси
- Ет. 650 - Офиси
- Ет. 651 - Офиси
- Ет. 652 - Офиси
- Ет. 653 - Офиси
- Ет. 654 - Офиси
- Ет. 655 - Офиси
- Ет. 656 - Офиси
- Ет. 657 - Офиси
- Ет. 658 - Офиси
- Ет. 659 - Офиси
- Ет. 660 - Офиси
- Ет. 661 - Офиси
- Ет. 662 - Офиси
- Ет. 663 - Офиси
- Ет. 664 - Офиси
- Ет. 665 - Офиси
- Ет. 666 - Офиси
- Ет. 667 - Офиси
- Ет. 668 - Офиси
- Ет. 669 - Офиси
- Ет. 670 - Офиси
- Ет. 671 - Офиси
- Ет. 672 - Офиси
- Ет. 673 - Офиси
- Ет. 674 - Офиси
- Ет. 675 - Офиси
- Ет. 676 - Офиси
- Ет. 677 - Офиси
- Ет. 678 - Офиси
- Ет. 679 - Офиси
- Ет. 680 - Офиси
- Ет. 681 - Офиси
- Ет. 682 - Офиси
- Ет. 683 - Офиси
- Ет. 684 - Офиси
- Ет. 685 - Офиси
- Ет. 686 - Офиси
- Ет. 687 - Офиси
- Ет. 688 - Офиси
- Ет. 689 - Офиси
- Ет. 690 - Офиси
- Ет. 691 - Офиси
- Ет. 692 - Офиси
- Ет. 693 - Офиси
- Ет. 694 - Офиси
- Ет. 695 - Офиси
- Ет. 696 - Офиси
- Ет. 697 - Офиси
- Ет. 698 - Офиси
- Ет. 699 - Офиси
- Ет. 700 - Офиси
- Ет. 701 - Офиси
- Ет. 702 - Офиси
- Ет. 703 - Офиси
- Ет. 704 - Офиси
- Ет. 705 - Офиси
- Ет. 706 - Офиси
- Ет. 707 - Офиси
- Ет. 708 - Офиси
- Ет. 709 - Офиси
- Ет. 710 - Офиси
- Ет. 711 - Офиси
- Ет. 712 - Офиси
- Ет. 713 - Офиси
- Ет. 714 - Офиси
- Ет. 715 - Офиси
- Ет. 716 - Офиси
- Ет. 717 - Офиси
- Ет. 718 - Офиси
- Ет. 719 - Офиси
- Ет. 720 - Офиси
- Ет. 721 - Офиси
- Ет. 722 - Офиси
- Ет. 723 - Офиси
- Ет. 724 - Офиси
- Ет. 725 - Офиси
- Ет. 726 - Офиси
- Ет. 727 - Офиси
- Ет. 728 - Офиси
- Ет. 729 - Офиси
- Ет. 730 - Офиси
- Ет. 731 - Офиси
- Ет. 732 - Офиси
- Ет. 733 - Офиси
- Ет. 734 - Офиси
- Ет. 735 - Офиси
- Ет. 736 - Офиси
- Ет. 737 - Офиси
- Ет. 738 - Офиси
- Ет. 739 - Офиси
- Ет. 740 - Офиси
- Ет. 741 - Офиси
- Ет. 742 - Офиси
- Ет. 743 - Офиси
- Ет. 744 - Офиси
- Ет. 745 - Офиси
- Ет. 746 - Офиси
- Ет. 747 - Офиси
- Ет. 748 - Офиси
- Ет. 749 - Офиси
- Ет. 750 - Офиси
- Ет. 751 - Офиси
- Ет. 752 - Офиси
- Ет. 753 - Офиси
- Ет. 754 - Офиси
- Ет. 755 - Офиси
- Ет. 756 - Офиси
- Ет. 757 - Офиси
- Ет. 758 - Офиси
- Ет. 759 - Офиси
- Ет. 760 - Офиси
- Ет. 761 - Офиси
- Ет. 762 - Офиси
- Ет. 763 - Офиси
- Ет. 764 - Офиси
- Ет. 765 - Офиси
- Ет. 766 - Офиси
- Ет. 767 - Офиси
- Ет. 768 - Офиси
- Ет. 769 - Офиси
- Ет. 770 - Офиси
- Ет. 771 - Офиси
- Ет. 772 - Офиси
- Ет. 773 - Офиси
- Ет. 774 - Офиси
- Ет. 775 - Офиси
- Ет. 776 - Офиси
- Ет. 777 - Офиси
- Ет. 778 - Офиси
- Ет. 779 - Офиси
- Ет. 780 - Офиси
- Ет. 781 - Офиси
- Ет. 782 - Офиси
- Ет. 783 - Офиси
- Ет. 784 - Офиси
- Ет. 785 - Офиси
- Ет. 786 - Офиси
- Ет. 787 - Офиси
- Ет. 788 - Офиси
- Ет. 789 - Офиси
- Ет. 790 - Офиси
- Ет. 791 - Офиси
- Ет. 792 - Офиси
- Ет. 793 - Офиси
- Ет. 794 - Офиси
- Ет. 795 - Офиси
- Ет. 796 - Офиси
- Ет. 797 - Офиси
- Ет. 798 - Офиси
- Ет. 799 - Офиси
- Ет. 800 - Офиси
- Ет. 801 - Офиси
- Ет. 802 - Офиси
- Ет. 803 - Офиси
- Ет. 804 - Офиси
- Ет. 805 - Офиси
- Ет. 806 - Офиси
- Ет. 807 - Офиси
- Ет. 808 - Офиси
- Ет. 809 - Офиси
- Ет. 810 - Офиси
- Ет. 811 - Офиси
- Ет. 812 - Офиси
- Ет. 813 - Офиси
- Ет. 814 - Офиси
- Ет. 815 - Офиси
- Ет. 816 - Офиси
- Ет. 817 - Офиси
- Ет. 818 - Офиси
- Ет. 819 - Офиси
- Ет. 820 - Офиси
- Ет. 821 - Офиси
- Ет. 822 - Офиси
- Ет. 823 - Офиси
- Ет. 824 - Офиси
- Ет. 825 - Офиси
- Ет. 826 - Офиси
- Ет. 827 - Офиси
- Ет. 828 - Офиси
- Ет. 829 - Офиси
- Ет. 830 - Офиси
- Ет. 831 - Офиси
- Ет. 832 - Офиси
- Ет. 833 - Офиси
- Ет. 834 - Офиси
- Ет. 835 - Офиси
- Ет. 836 - Офиси
- Ет. 837 - Офиси
- Ет. 838 - Офиси
- Ет. 839 - Офиси
- Ет. 840 - Офиси
- Ет. 841 - Офиси
- Ет. 842 - Офиси
- Ет. 843 - Офиси
- Ет. 844 - Офиси
- Ет. 845 - Офиси
- Ет. 846 - Офиси
- Ет. 847 - Офиси
- Ет. 848 - Офиси
- Ет. 849 - Офиси
- Ет. 850 - Офиси
- Ет. 851 - Офиси
- Ет. 852 - Офиси
- Ет. 853 - Офиси
- Ет. 854 - Офиси
- Ет. 855 - Офиси
- Ет. 856 - Офиси
- Ет. 857 - Офиси
- Ет. 858 - Офиси
- Ет. 859 - Офиси
- Ет. 860 - Офиси
- Ет. 861 - Офиси
- Ет. 862 - Офиси
- Ет. 863 - Офиси
- Ет. 864 - Офиси
- Ет. 865 - Офиси
- Ет. 866 - Офиси
- Ет. 867 - Офиси
- Ет. 868 - Офиси
- Ет. 869 - Офиси
- Ет. 870 - Офиси
- Ет. 871 - Офиси
- Ет. 872 - Офиси
- Ет. 873 - Офиси
- Ет. 874 - Офиси
- Ет. 875 - Офиси
- Ет. 876 - Офиси
- Ет. 877 - Офиси
- Ет. 878 - Офиси
- Ет. 879 - Офиси
- Ет. 880 - Офиси
- Ет. 881 - Офиси
- Ет. 882 - Офиси
- Ет. 883 - Офиси
- Ет. 884 - Офиси
- Ет. 885 - Офиси
- Ет. 886 - Офиси
- Ет. 887 - Офиси
- Ет. 888 - Офиси
- Ет. 889 - Офиси
- Ет. 890 - Офиси
- Ет. 891 - Офиси
- Ет. 892 - Офиси
- Ет. 893 - Офиси
- Ет. 894 - Офиси
- Ет. 895 - Офиси
- Ет. 896 - Офиси
- Ет. 897 - Офиси
- Ет. 898 - Офиси
- Ет. 899 - Офиси
- Ет. 900 - Офиси
- Ет. 901 - Офиси
- Ет. 902 - Офиси
- Ет. 903 - Офиси
- Ет. 904 - Офиси
- Ет. 905 - Офиси
- Ет. 906 - Офиси
- Ет. 907 - Офиси
- Ет. 908 - Офиси
- Ет. 909 - Офиси
- Ет. 910 - Офиси
- Ет. 911 - Офиси
- Ет. 912 - Офиси
- Ет. 913 - Офиси
- Ет. 914 - Офиси
- Ет. 915 - Офиси
- Ет. 916 - Офиси
- Ет. 917 - Офиси
- Ет. 918 - Офиси
- Ет. 919 - Офиси
- Ет. 920 - Офиси
- Ет. 921 - Офиси
- Ет. 922 - Офиси
- Ет. 923 - Офиси
- Ет. 924 - Офиси
- Ет. 925 - Офиси
- Ет. 926 - Офиси
- Ет. 927 - Офиси
- Ет. 928 - Офиси
- Ет. 929 - Офиси
- Ет. 930 - Офиси
- Ет. 931 - Офиси
- Ет. 932 - Офиси
- Ет. 933 - Офиси
- Ет. 934 - Офиси
- Ет. 935 - Офиси
- Ет. 936 - Офиси
- Ет. 937 - Офиси
- Ет. 938 - Офиси
- Ет. 939 - Офиси
- Ет. 940 - Офиси
- Ет. 941 - Офиси
- Ет. 942 - Офиси
- Ет. 943 - Офиси
- Ет. 944 - Офиси
- Ет. 945 - Офиси
- Ет. 946 - Офиси
- Ет. 947 - Офиси
- Ет. 948 - Офиси
- Ет. 949 - Офиси
- Ет. 950 - Офиси
- Ет. 951 - Офиси
- Ет. 952 - Офиси
- Ет. 953 - Офиси
- Ет. 954 - Офиси
- Ет. 955 - Офиси
- Ет. 956 - Офиси
- Ет. 957 - Офиси
- Ет. 958 - Офиси
- Ет. 959 - Офиси
- Ет. 960 - Офиси
- Ет. 961 - Офиси
- Ет. 962 - Офиси
- Ет. 963 - Офиси
- Ет. 964 - Офиси
- Ет. 965 - Офиси
- Ет. 966 - Офиси
- Ет. 967 - Офиси
- Ет. 968 - Офиси
- Ет. 969 - Офиси
- Ет. 970 - Офиси
- Ет. 971 - Офиси
- Ет. 972 - Офиси
- Ет. 973 - Офиси
- Ет. 974 - Офиси
- Ет. 975 - Офиси
- Ет. 976 - Офиси
- Ет. 977 - Офиси
- Ет. 978 - Офиси
- Ет. 979 - Офиси
- Ет. 980 - Офиси
- Ет. 981 - Офиси
- Ет. 982 - Офиси
- Ет. 983 - Офиси
- Ет. 984 - Офиси
- Ет. 985 - Офиси
- Ет. 986 - Офиси
- Ет. 987 - Офиси
- Ет. 988 - Офиси
- Ет. 989 - Офиси
- Ет. 990 - Офиси
- Ет. 991 - Офиси
- Ет. 992 - Офиси
- Ет. 993 - Офиси
- Ет. 994 - Офиси
- Ет. 995 - Офиси
- Ет. 996 - Офиси
- Ет. 997 - Офиси
- Ет. 998 - Офиси
- Ет. 999 - Офиси
- Ет. 1000 - Офиси



Изглед

Изглед

Изглед

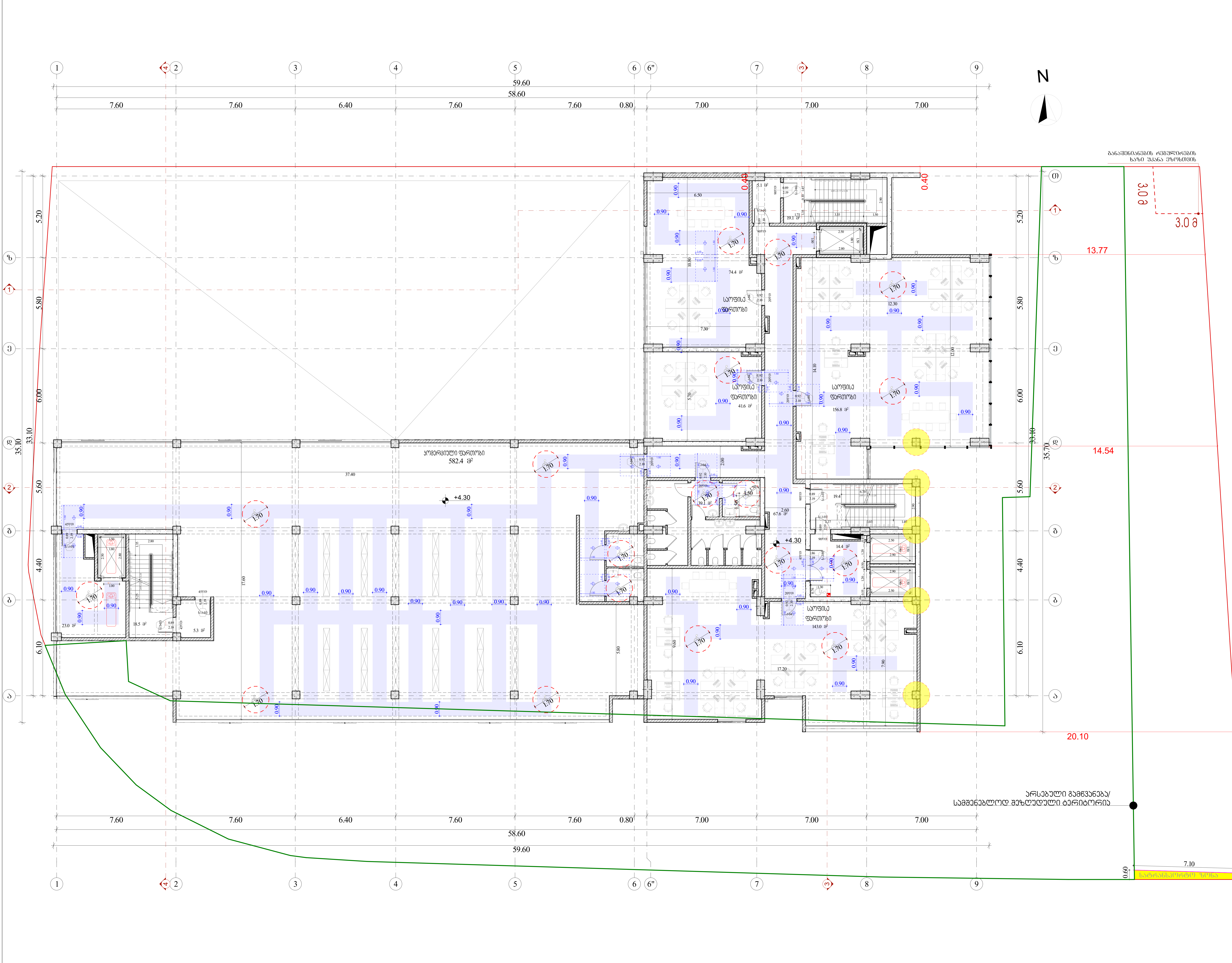

ტექნიკურ-ეკონომიკური მაჩვენებლები	
საცხოვრებელი	
საზაფხულო	
კომერციული	582.4 კვ.მ
კიბის უჯრედი და სადარბაზო	172.4 კვ.მ
დამხმარე/სანკვანძი	
საოფისე	454.9 კვ.მ



დამკვეთი: შპს "მვკ"
ს/ნ: 204465131

მრავალფუნქციური შენობა
მის.: ქალაქი თბილისი, ანა პოლიტკოვსკაიას №33
ს/კ 01.14.05.006.055

შენიშვნა:

კარის წინ თავისუფალი სივრცე

მოსატრიალებელი სივრცე

მისაწვდომი სვლაგეზი

შენიშვნები:

1. იატაკის ზედაპირები მოეწყობა ისე, რომ იქნება მდგრადი, მყარი და არასრიალა.
2. განათების სამართავები, ელექტრო გამანაწილებლები, ელექტრო ჩამრთველები და დენსართები, ტემპერატურის მარეგულირებლები, მოწყობილობების სამართავები, წყალსადენი სისტემის მოწყობილობების მარეგულირებლები და დამცავი და ორმხრივი საკომუნიკაციო სისტემების სამართავები ”ა" ტიპის ერთეულში მოეწყობა სტანდარტის 309–ე ქვეთავის შესაბამისად“.
3. სინათლის ჩამრთველები, ელექტრო ჩამრთველები, დენსართები, ტემპერატურის მარეგულირებლები, ელექტრო გამანაწილებლები, და უსაფრთხოების ან შიდასაკომუნიკაციო სისტემების სამართავები ”ბ" ტიპის ერთეულებში მოეწყობა სტანდარტის 309.2 და 1104.1.1 ქვეთავების მიხედვით.

სქემატური ჭრილი

კორექტირებული და/ან დამატებული ფრაგმენტი

შემსრულებელი:

შპს "A3"
ს/ნ: 401978721

CAD File

ავტორი; არქიტექტორი:	ლ. ძაგნიძე
დაამუშავა	ს. მაყაშვილი
საავტორო უფლება:	ლ.ძაგნიძე"

მეორე სართულის გეგმა +4.30 ნიშნულზე

17

1:150, 1:231.5 — A3 ფორმატი

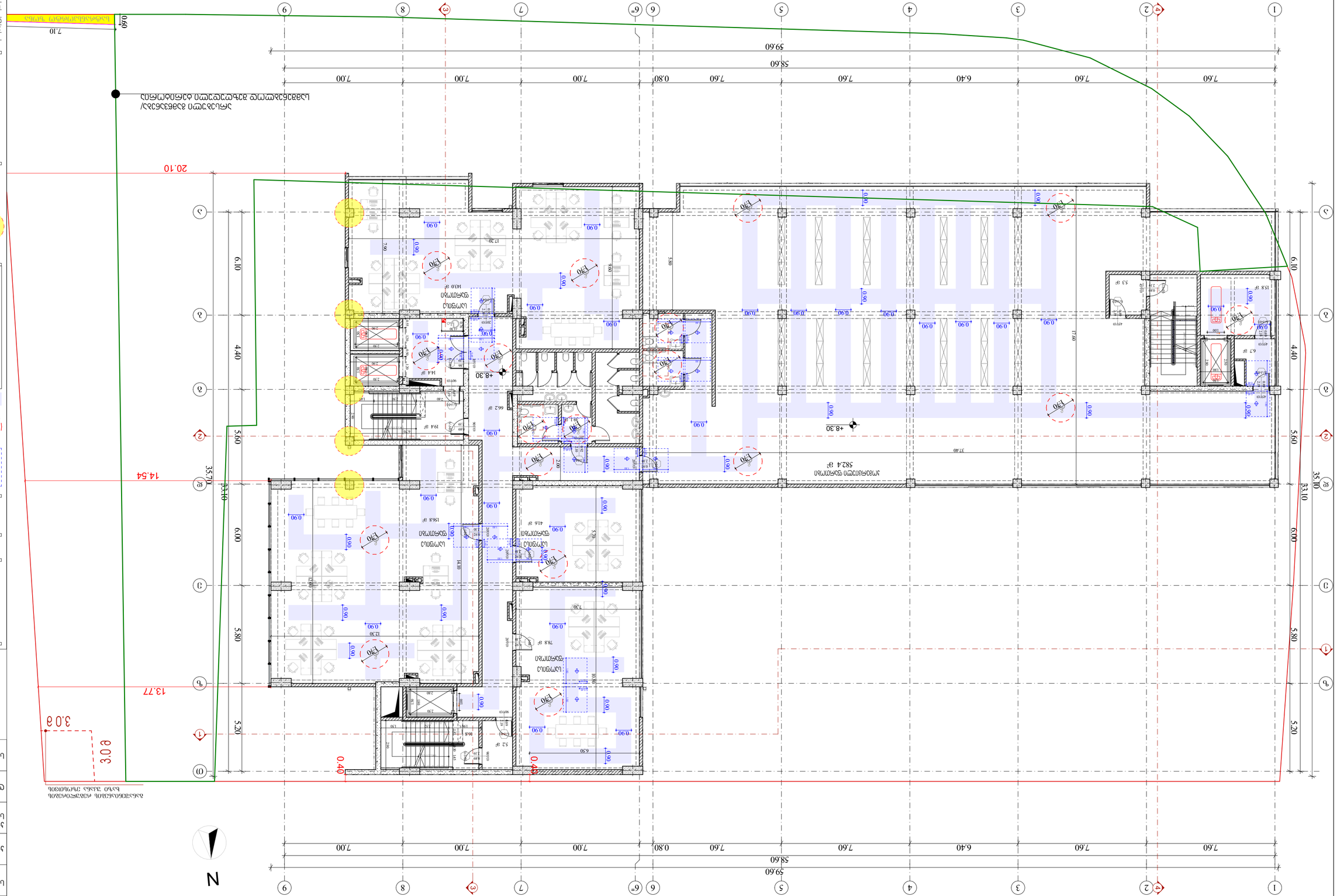
N
59.60
58.60
7.60
7.60
6.40
7.60
7.60
0.80
7.00
7.00
7.00
7.00
20.10
14.54
13.77
3.0 g
0.40
35.70
33.10
6.10
4.40
5.60
6.00
5.80
5.20
582.4 g²
+8.30
+8.30
+8.30

ՀԱՏԱԿԱՐԳԱՅԻՆ ՀԱՏԱԿ	
ԱՌԱՆՑ ՍԱՀՄԱՆԱՓԱԿՈՒՄՆԵՐԻ	637.6 ք.մ
ՍԱՀՄԱՆԱՓԱԿՎԱԾ	
ԿԱՌՈՒՑԱՔԱՅԻՆ ՄԱԿԵՐԵՍ ԵՎ ԱՅԼ ՕԳՏԱԿԱՐ ՏԱՐԱԾՔՆԵՐ	162.6 ք.մ
ԲՆԱԿԵԼԻ ՇԵՆՔԵՐԻ ԹՎԱՔԱՆԱԿ	
ՀԱՐԿԱՅԻՆ ՏԱՐԱԾՔ	423.5 ք.մ

ՀՈՂԱՄԱՍԻ ՀԱՏԱԿԱԳԾԱՅԻՆ ՊԱՅՄԱՆՆԵՐԻ ԱՂՅՈՒՍԱԿԱՅԻՆ ՍԽԵՄԱ

ՀԱՅԱՍՏԱՆԻ ՀԱՆՐԱՊԵՏՈՒԹՅԱՆ ԱՐՄԱՎԻՐԻ ՄԱՐԶԻ ԱՐՄԱՎԻՐ ՀԱՄԱՅՆՔԻ ԳՅՈՒՂԱՊԵՏԱՐԱՆ

ԱՇԽԱՏԱՆՔԱՅԻՆ ՆԱԽԱԳԻԾ	372.1 33.8
ՇԻՆԱՐԱՐԱԿԱՆ ՀԱՏՎԱԾ	115.5 33.8
ԱՇԽԱՏԱՆՔԱՅԻՆ	
ՀԱՍՑԵՈՒ ՀԱՄԱՐ ՀՈՂԱՄԱՍ ԵՎ ՇԻՆՈՒԹՅԱՆ ՀԱՍՑԵ	100.9 33.8
ՀԱՐԿԱՅԻՆ	
ԱՆՎԱՆՈՒՄ	

ՀԱՄԱՅՆՔԱՅԻՆ ԿԱՌՈՒՑԱՊԱՏՎԱԾ ՀՈՂԱՄԱՍԻ ՍԱՀՄԱՆԱՓԱԿՈՒՄ

ՀՈՂԱՄԱՍԻ ԿԱՌՈՒՑԱՊԱՏՎԱԾ ՍԱՀՄԱՆԱՓԱԿՈՒՄ

ՀՈՂԱՄԱՍԻ

ბინათმშენებლობა შპს-ის ნიშნით	
სართული	391.6 კვ.მ
ფასადის	78.0 კვ.მ
ბინათმოწყობის	
ეზოს ნაწილის ფილა	100.9 კვ.მ
ნაგებობა	
ტერიტორია	



ნახაზის №: 3ბლ "337"
ს/ნ: 204466131

ობიექტის მისამართი: ქ.ბათუმი, ზღვისპირა ბულვარი №33

ფილა: ბლოკი "ა", სართული 1, ბინა №1

ს/ნ 01.14.05.006.055

ნახაზის დასახელება: ბინის ნაწილის ფილის გეგმა

ნახაზის №: ა.პ.ბ.ბ.ბ

Обект: Жилищна сграда с ПИ, Кв. 1, УПИ I, Кв. 1, Кадастрална карта на гр. Бургас, Одесос, Бургас	
Възложител: Бургас Тауърс Девелопмънт ЕООД	
Проектант: Арх. Ивайло Стоянов Ангелов, Рег. № 100 9 33.8	
Част: Архитектурна	
Фаза: Работен проект	
Мащаб: 1:100	Формат: А3

Разрез 1-1

Разрез 1-1 е показан на виж лист 26

Легенда

- Граница на имота
- Сервитут
- Ограничителна линия
- Кота терен
- Кота тротоар
- Кота улица
- Кота корниз
- Кота бордюр
- Кота ограда
- Кота ръб
- Кота ос
- Кота ниво
- Кота ниво
- Кота ниво

Обект: Жилищна сграда с ПЗ и ПИ	
Възложител:	
Проектант:	
Фаза:	РЗ
Наименование на чертежа:	Ситуация
Мащаб:	1:150
Дата:	12.2023
Формат:	А3

Ситуация

Ситуация

Ситуация

Обект: Жилищна сграда с ПЗ и ТП, Етажност: Г+4, Местност: Ягодина, Парцел: 1	
Площ на парцела	391.6 кв.м
Площ на застрояване	78.0 кв.м
Площ на озеленяване	
Площ за ПЗ и ТП	100.9 кв.м
Разгъната площ	
Брой етажи	
Височина	7.10 м

Забележки:

Всички размери са в метри, освен ако е посочено друго.

Всички нива са спрямо репер.

Всички мерки за безопасност и здраве при работа трябва да се спазват.

Всички материали трябва да са сертифицирани.

Всички строителни работи трябва да се изпълняват съгласно действащите нормативни документи.

Всички строителни отпадъци трябва да се събират и транспортират до определените за това места.

Всички строителни работи трябва да се изпълняват от квалифицирани специалисти.

Всички строителни работи трябва да се изпълняват в съответствие с одобрения проект.

Всички строителни работи трябва да се изпълняват в съответствие с одобрения график.

Всички строителни работи трябва да се изпълняват в съответствие с одобрения бюджет.

Всички строителни работи трябва да се изпълняват в съответствие с одобрения план за безопасност и здраве при работа.

Всички строителни работи трябва да се изпълняват в съответствие с одобрения план за управление на строителните отпадъци.

Всички строителни работи трябва да се изпълняват в съответствие с одобрения план за управление на строителните работи.

Всички строителни работи трябва да се изпълняват в съответствие с одобрения план за управление на строителните материали.

Всички строителни работи трябва да се изпълняват в съответствие с одобрения план за управление на строителните машини и съоръжения.

Всички строителни работи трябва да се изпълняват в съответствие с одобрения план за управление на строителните работници.

Всички строителни работи трябва да се изпълняват в съответствие с одобрения план за управление на строителните работи

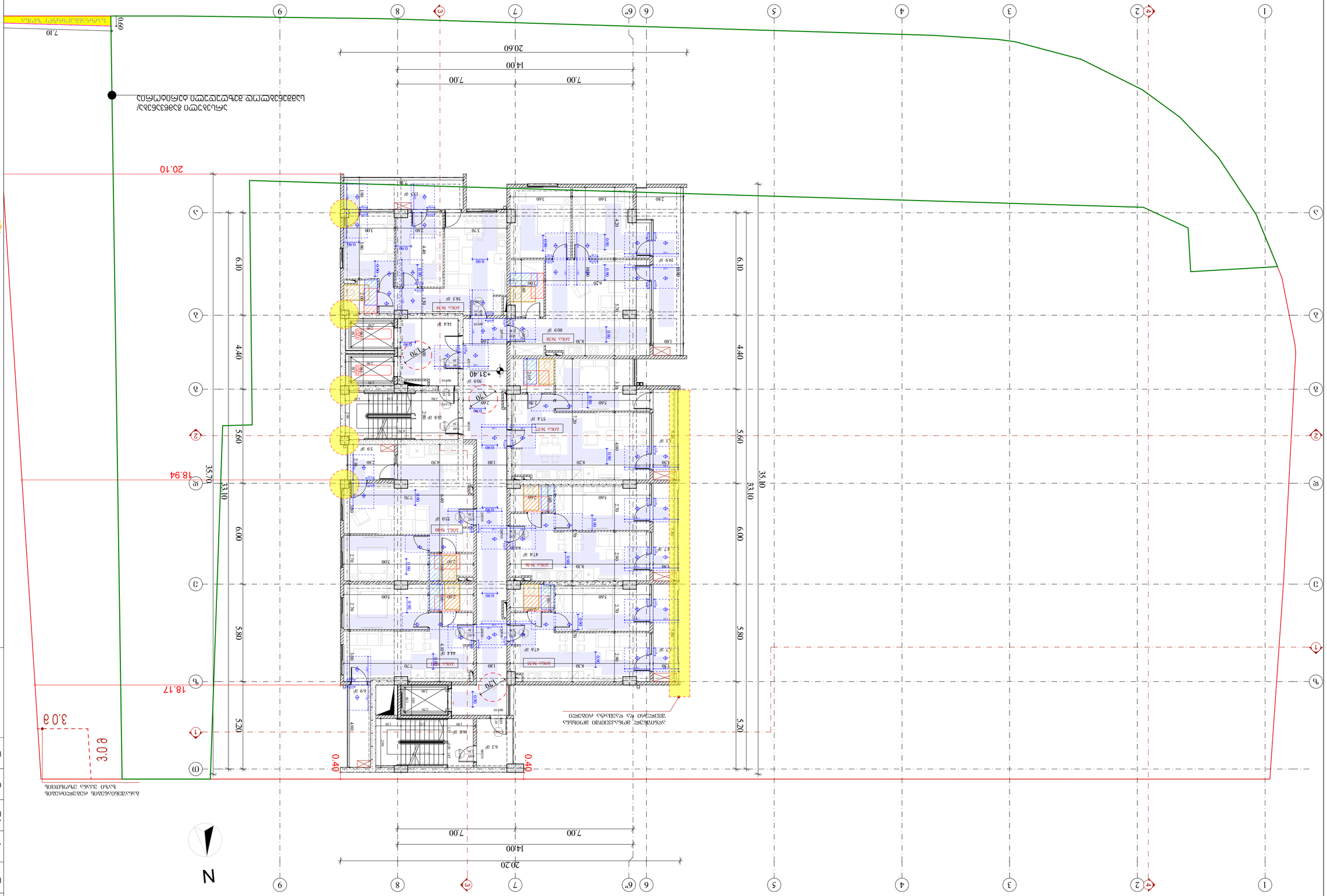

ДОСТЪП ОТ ПЛОЩАДКА ЗА ОБЩО ПОЛЗВАНЕ

ДОСТЪП ОТ УЛИЦА

ЗОНА ЗА ОЗЕЛЕНЯВАНЕ

ЗАБЕЛЕЖКИ:
1. Кадастрална информация: УПИ XXXIV
2. Кадастрални и регулационни граници
Кадастрални и регулационни граници
Бъдещи кадастрални и регулационни граници
Бъдещи регулационни граници
Бъдещи граници на поземлени имоти
Бъдещи граници на сервитути
Бъдещи граници на ограничения в ползването
Бъдещи граници на сервитутни ограничения в ползването
Бъдещи граници на сервитутни ограничения в ползването
Бъдещи граници на сервитутни ограничения в ползването
3. Информация за сградата:
Кадастрален идентификатор
Идентификатор на сградата
Предназначение на сградата
Застроена площ
Брой етажи
Брой обитаеми етажи
Брой подземни етажи
Брой жилища
Брой магазини
Брой офиси
Брой ателиета
Брой обекти за обществено обслужване
Брой обекти за производство
Брой обекти за складиране
Брой обекти за хотелиерство
Брой обекти за спорт
Брой обекти за култура
Брой обекти за образование
Брой обекти за здравеопазване
Брой обекти за социални услуги
Брой обекти за административно обслужване
Брой обекти за търговия
Брой обекти за ресторантьорство
Брой обекти за развлечения
Брой обекти за туризъм
Брой обекти за транспорт
Брой обекти за комуникации
Брой обекти за енергетика
Брой обекти за водоснабдяване
Брой обекти за канализация
Брой обекти за пречистване на отпадъчни води
Брой обекти за управление на отпадъци
Брой обекти за рециклиране на отпадъци
Брой обекти за депониране на отпадъци
Брой обекти за рекултивация
Брой обекти за консервация
Брой обекти за реставрация
Брой обекти за реконструкция
Брой обекти за ремонт
Брой обекти за поддържане
Брой обекти за почистване
Брой обекти за озеленяване
Брой обекти за благоустрояване
Брой обекти за паркиране
Брой обекти за велосипедно движение
Брой обекти за пешеходно движение
Брой обекти за инвалидно движение
Брой обекти за детско движение
Брой обекти за възрастно движение
Брой обекти за спортно движение
Брой обекти за културно движение
Брой обекти за образователно движение
Брой обекти за здравно движение
Брой обекти за социално движение
Брой обекти за административно движение
Брой обекти за търговско движение
Брой обекти за ресторантьорско движение
Брой обекти за развлекателно движение
Брой обекти за туристическо движение
Брой обекти за транспортно движение
Брой обекти за комуникационно движение
Брой обекти за енергетично движение
Брой обекти за водоснабдително движение
Брой обекти за канализационно движение
Брой обекти за пречиствателно движение
Брой обекти за управление на отпадъци
Брой обекти за рециклиращо движение
Брой обекти за депониращо движение
Брой обекти за рекултивационно движение
Брой обекти за консервационно движение
Брой обекти за реставрационно движение
Брой обекти за реконструкционно движение
Брой обекти за ремонтно движение
Брой обекти за поддържащо движение
Брой обекти за почистващо движение
Брой обекти за озеленяващо движение
Брой обекти за благоустройствено движение
Брой обекти за паркиращо движение

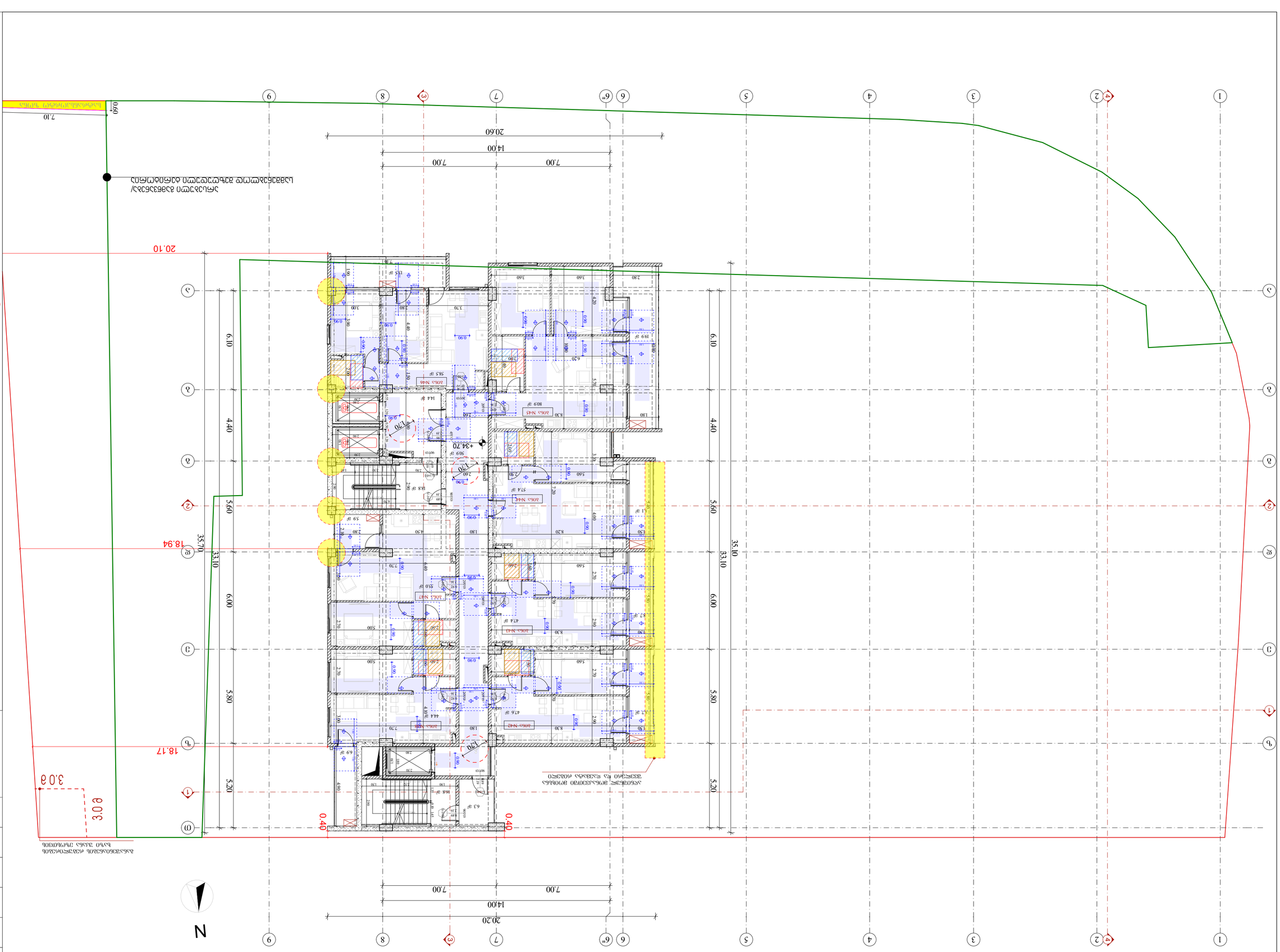

ДОПУСКАЕТСЯ ОБУСТРОЙСТВО ПОДЪЕЗДНЫХ ПУТЕЙ С ТВЕРДЫМ ПОКРЫТИЕМ

ЗАЕЗД/ВЪЕЗД НА ТЕРРИТОРИЮ ОБЪЕКТА ПО ПРОЕКТИРУЕМОЙ ДОРОГЕ

ГРАНИЦА ЗЕМЕЛЬНОГО УЧАСТКА

ГРАНИЦА ЗОНЫ ОГРАНИЧЕННОГО ИСПОЛЬЗОВАНИЯ ТЕРРИТОРИИ

ГРАНИЦА ЗОНЫ ОГРАНИЧЕННОГО ИСПОЛЬЗОВАНИЯ ЗЕМЕЛЬНОГО УЧАСТКА

ГРАНИЦА ЗОНЫ ОГРАНИЧЕННОГО ИСПОЛЬЗОВАНИЯ ЗЕМЕЛЬНОГО УЧАСТКА

ГРАНИЦА ЗЕМЕЛЬНОГО УЧАСТКА

ЗДАНИЕ ЕВРОПЕЙСКОГО ТИПА С ПОЛНОЙ ЗАКРЫТОЙ ПАРКОВКОЙ

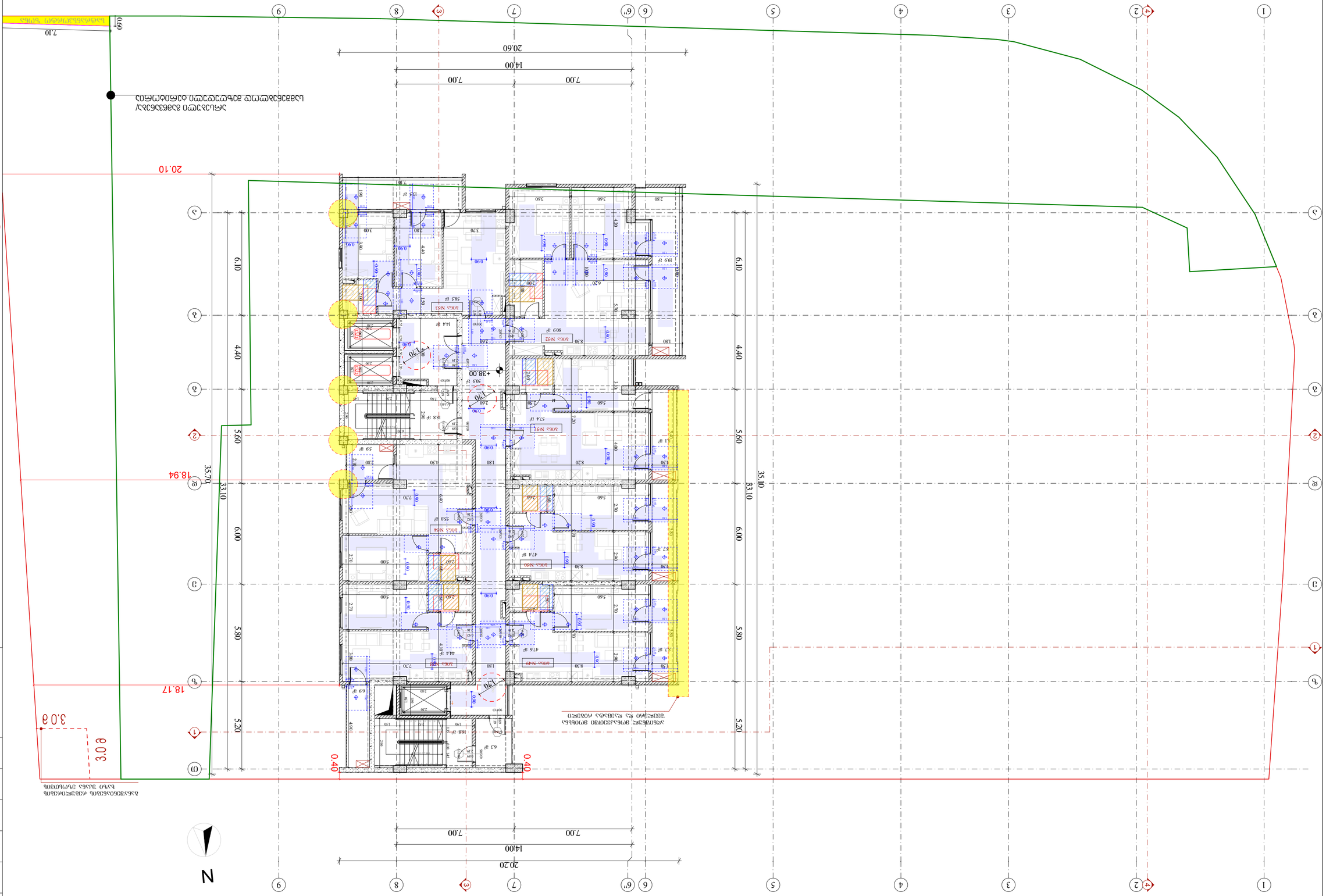
20.10
18.94
18.17
0.40
0.40
3.0 з
7.10
0.60
20.60
14.00
7.00
7.00
35.70
33.10
6.10
4.40
5.60
6.00
5.80
5.20
35.80
20.20
N
1
2
3
4
5
6
6"
7
8
9
А
Б
В
Г
Д
Е
+38.00
206.1 N-52
206.1 N-51
206.1 N-54
206.1 N-50
206.1 N-49
206.1 N-53
ДОБАВЕНА ОБЩИТЕЛНА ЗАСТРОЙКА

Проектиране на жилищна сграда с ПИ, ул. „Ангел Кънчев" №33, гр. Дупница

Цветна визуализация	391.2 33.8
Ситуация	78.0 33.8
Разпределение на помещенията	
Разрез А-А, Разрез Б-Б, Разрез В-В, Разрез Г-Г, Разрез Д-Д, Разрез Е-Е	100.9 33.8
Фасади	
Схеми	
Детайл	

Разширение на съществуваща жилищна сграда

Ул. „Ангел Кънчев" №33, гр. Дупница, общ. Дупница, обл. Кюстендил

Кадастрален план

Ситуация

Разрез А-А

Разрез Б-Б

Разрез В-В

Разрез Г-Г

Разрез Д-Д

Разрез Е-Е

Фасади

Фасади

Схеми

Детайл

Цветна визуализация

Разпределение на помещенията

Разширение на съществуваща жилищна сграда

Ул. „Ангел Кънчев" №33, гр. Дупница, общ. Дупница, обл. Кюстендил

Кадастрален план

Ситуация

Разрез А-А

Разрез Б-Б

Разрез В-В

Разрез Г-Г

Разрез Д-Д

Разрез Е-Е

Фасади

Фасади

Схеми

Детайл



Площ: 204466131

Ул. „Ангел Кънчев" №33

Дупница

Ул./бл. 401978721

Площ „А3"

CAD File

Ул. „Ангел Кънчев" №33, гр. Дупница, общ. Дупница, обл. Кюстендил

ბინათმშენებლობა და მშენებლობის ტექნიკური ზედამხედველობა	
სრული სამუშაო პროექტი	391.6 კვ.მ
ობიექტის მისამართი	78.0 კვ.მ
ნაკვეთის საკადასტრო კოდი და ფართი	100.9 კვ.მ
ნაკვეთის ზედა ნიშნული	
ნაკვეთის საზღვრები	

ბინათმშენებლობა და მშენებლობის ტექნიკური ზედამხედველობა

ობიექტის მისამართი

ნაკვეთის საკადასტრო კოდი და ფართი

ნაკვეთის ზედა ნიშნული

ნაკვეთის საზღვრები

სრული სამუშაო პროექტი

ბინათმშენებლობა



ტექნიკური ზედამხედველობა: ავტ. №337
ს/კ: 204466131

ობიექტის მისამართი: ქ. თბილისი, ვაკის რაიონი, ი.ჭავჭავაძის გამზ. №33
ნაკვ.: 01.14.05.006.056

ს/კ 01.14.05.006.056

ნაკვეთის ზედა ნიშნული 606.8 +44.60 ნიშნულიდან

ავტორი:	
CAD File	
ს/კ: 401978721	
ზომა "A3"	

ტექ. ზედამხედველი:	
ხელმძღვანელი:	
არქიტექტორი:	
კონსტრუქციული ნაწილის მთავარი ინჟინერ-კონსტრუქტორი:	

1:150, 1:231.5	A3 ფორმატი

41	

ნაკვეთის საზღვრები

ნაკვეთის ზედა ნიშნული

ობიექტის მისამართი

ნაკვეთის საკადასტრო კოდი და ფართი

ბინათმშენებლობა

სრული სამუშაო პროექტი

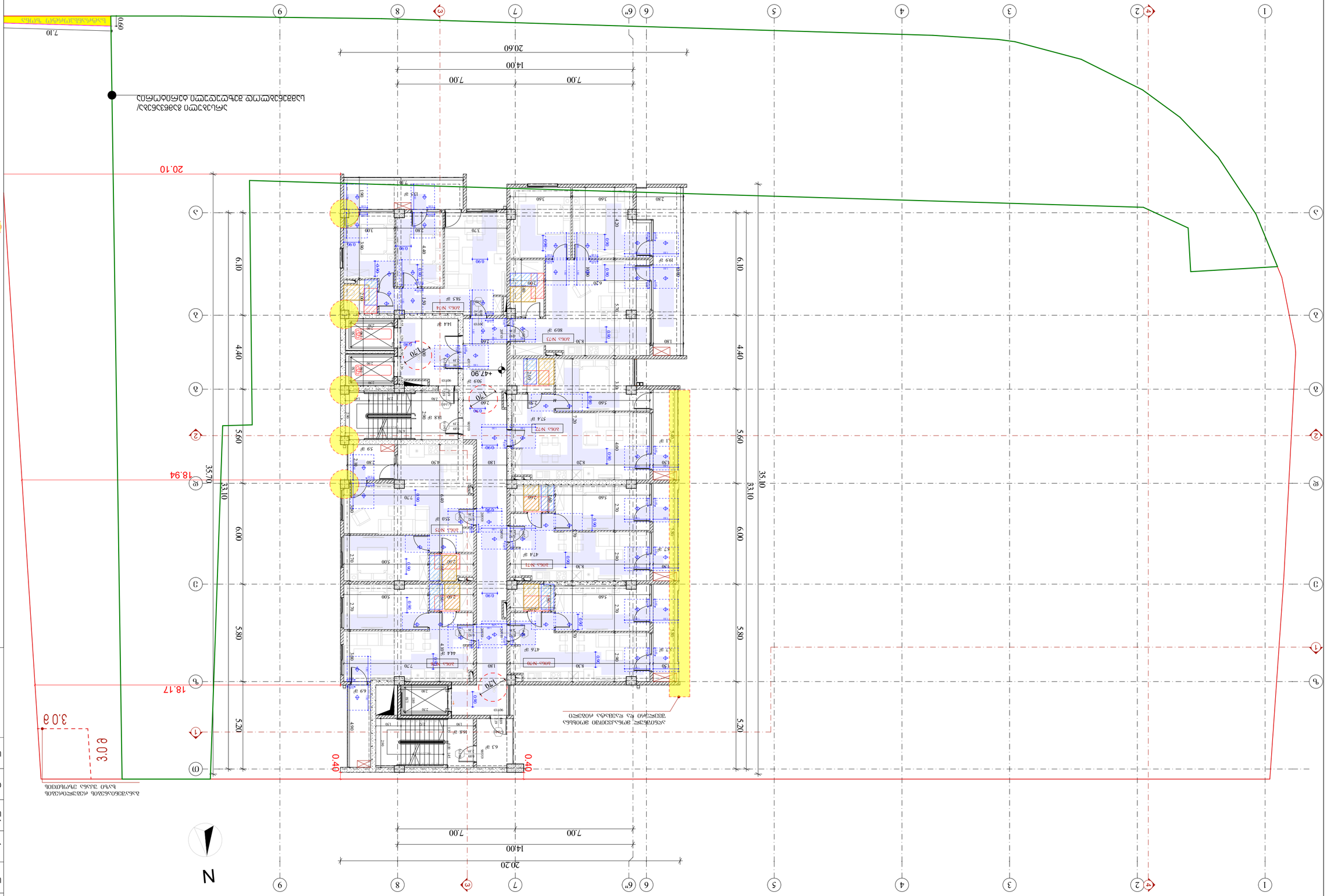

Общая площадь здания	391.6 кв.м
Площадь застройки	78.0 кв.м
Этажность	
Количество квартир на этаже, в том числе:	100.9 кв.м
Общая площадь квартиры	
Количество комнат	

Общая площадь здания, включая площадь лоджий, балконов, террас, веранд, холодных чердаков, подвалов, технических этажей, а также площадь, занимаемую внутренними открытыми лестницами и пандусами, рассчитывается как сумма площадей всех этажей здания.

Площадь застройки определяется как площадь горизонтальной проекции наземной части здания на плоскость земельного участка, включая площадь, занимаемую внутренними открытыми лестницами и пандусами.

Количество квартир на этаже, в том числе: 2-комнатных квартир - 3; 3-комнатных квартир - 2.

Общая площадь квартиры определяется как сумма площадей всех помещений квартиры, включая площадь, занимаемую внутренними открытыми лестницами и пандусами, а также площадь балконов, лоджий, веранд и террас, с учетом понижающего коэффициента.

Количество комнат в квартире определяется как сумма всех жилых комнат, включая комнаты, расположенные на балконах, лоджиях, верандах и террасах.

Общая площадь квартиры: 33.2 кв 110-1.1? Этажность здания: 3

Количество комнат в квартире: 2

Общая площадь квартиры определяется как сумма площадей всех помещений квартиры, включая площадь, занимаемую внутренними открытыми лестницами и пандусами, а также площадь балконов, лоджий, веранд и террас, с учетом понижающего коэффициента.

Площадь застройки определяется как площадь горизонтальной проекции наземной части здания на плоскость земельного участка, включая площадь, занимаемую внутренними открытыми лестницами и пандусами.

Общая площадь здания, включая площадь лоджий, балконов, террас, веранд, холодных чердаков, подвалов, технических этажей, а также площадь, занимаемую внутренними открытыми лестницами и пандусами, рассчитывается как сумма площадей всех этажей здания.

Количество квартир на этаже, в том числе: 2-комнатных квартир - 3; 3-комнатных квартир - 2.

Количество комнат

Общая площадь квартиры

Площадь застройки

Общая площадь здания

Условные обозначения:

Граница земельного участка

Граница застройки

Здание

Дорога

Тротуар

Газон

Деревья

Кустарники

Ограждение

Ворота

Калитка

Въезд

Выезд

Пешеходная дорожка

Проезжая часть

Парковка

Площадка для мусорных контейнеров

Площадка для выгула собак

Площадка для отдыха

Площадка для игр детей

Площадка для занятий спортом

Площадка для хозяйственных целей

Площадка для сушки белья

Площадка для чистки ковров

Площадка для стоянки автомобилей

Площадка для стоянки велосипедов

Площадка для стоянки мотоциклов

Площадка для стоянки автомобилей инвалидов

Площадка для стоянки автомобилей скорой помощи

Площадка для стоянки автомобилей пожарной охраны

Площадка для стоянки автомобилей полиции

Площадка для стоянки автомобилей МЧС

Площадка для стоянки автомобилей спасательных служб

Площадка для стоянки автомобилей аварийных служб

Площадка для стоянки автомобилей ремонтных служб

Площадка для стоянки автомобилей эвакуаторов

Площадка для стоянки автомобилей такси

Площадка для стоянки автомобилей каршеринга

Площадка для стоянки автомобилей проката

Площадка для стоянки автомобилей лизинга

Площадка для стоянки автомобилей аренды

Площадка для стоянки автомобилей продажи

Площадка для стоянки автомобилей обмена

Площадка для стоянки автомобилей утилизации

Площадка для стоянки автомобилей хранения

Площадка для стоянки автомобилей ожидания

Площадка для стоянки автомобилей ремонта

Площадка для стоянки автомобилей мойки

Площадка для стоянки автомобилей заправки

Площадка для стоянки автомобилей зарядки

Площадка для стоянки автомобилей обслуживания

Площадка для стоянки автомобилей диагностики

Площадка для стоянки автомобилей тестирования

Площадка для стоянки автомобилей испытания

Площадка для стоянки автомобилей сертификации

Площадка для стоянки автомобилей регистрации

Площадка для стоянки автомобилей учета

Площадка для стоянки автомобилей контроля

Площадка для стоянки автомобилей надзора

Площадка для стоянки автомобилей инспекции

Площадка для стоянки автомобилей аудита

Площадка для стоянки автомобилей экспертизы

Площадка для стоянки автомобилей оценки

Площадка для стоянки автомобилей страхования

Площадка для стоянки автомобилей кредитования

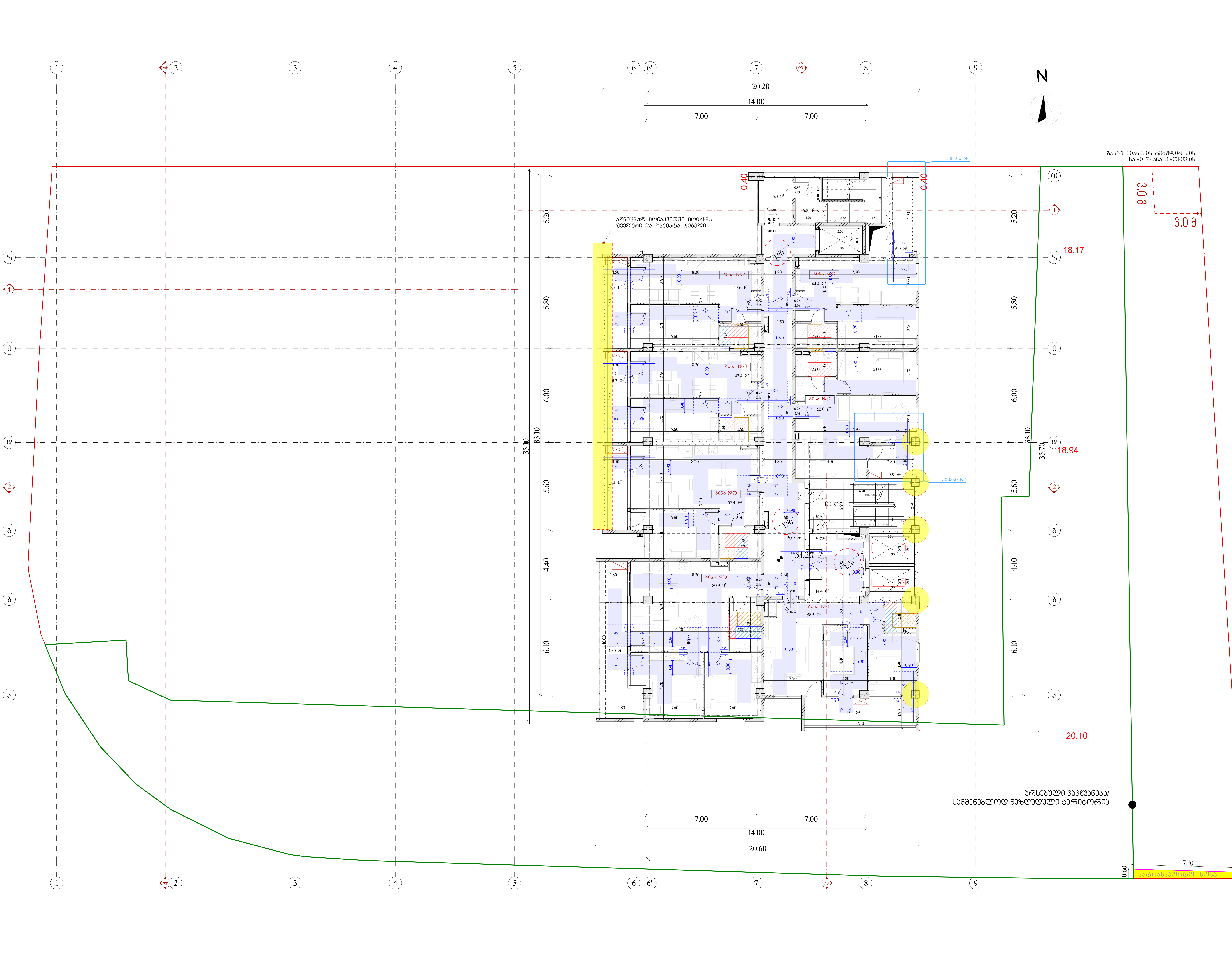

ტექნიკურ-ეკონომიკური მაჩვენებლები	
საცხოვრებელი	391.6 კვ.მ
საზაფხულო	78.0 კვ.მ
კომერციული	
კიბის უჯრედი და სადარბაზო	100.9 კვ.მ
დამხმარე	
საოფისე	



დამკვეთი: შპს "მკკ"
ს/ნ: 204465131

მრავალფუნქციური შენობა
მის.: ქალაქი თბილისი, ანა პოლიტკოვსკაიას №33
ს/კ 01.14.05.006.055

შენიშვნა:

კარის წინ თავისუფალი სივრცე

მოსატრიალებელი სივრცე

მისაწვდომი სვლაგზი

შენიშვნები:
1. იატაკის ზედაპირები მოეწყობა ისე, რომ იქნება მდგრადი, მყარი და არასრიალა.
2. განათების სამართავები, ელექტრო გამანაწილებლები, ელექტრო ჩამრთველები და დენსართები, ტემპერატურის მარეგულირებლები, მოწყობილობების სამართავები, წყალსადენი სისტემის მოწყობილობების მარეგულირებლები და დამცავი და ორმხრივი საკომუნიკაციო სისტემების სამართავები "ა" ტიპის ერთეულში მოეწყობა სტანდარტის 309–ე ქვეთავის შესაბამისად".
3. სინათლის ჩამრთველები, ელექტრო ჩამრთველები, დენსართები, ტემპერატურის მარეგულირებლები, ელექტრო გამანაწილებლები, და უსაფრთხოების ან შიდასაკომუნიკაციო სისტემების სამართავები "ბ" ტიპის ერთეულებში მოეწყობა სტანდარტის 309.2 და 1104.1.1 ქვეთავების მიხედვით.

სქემატური ჭრილი

კორექტირებული და/ან დამატებული ფრაგმენტი

შემსრულებელი:

შპს "A3"
ს/ნ: 401978721

CAD File

ავტორი; არქიტექტორი: ლ. ძაგნიძე
დამუშავა: ს. მაყაშვილი
საავტორო უფლება: ლ.ძაგნიძე

მეთექვსმეტე სართულის გეგმა +51.20 ნიშნულზე

45

1:150, 1:231.5 A3 ფორმატი

Административна сграда с паркинг-гараж

Фаза:	Работен проект
Етап:	Архитектура
Мащаб:	1:150, 1:231.5
Формат:	A3 формат
Лист:	47

Адрес на имота: гр. София, ул. „Околовръстен път" № 54.50 + 54.60

Възложител: „Инвестиционна компания" ЕООД

Проектант: арх. Димитър Стоянов Димитров, рег. № 0000 АКАД

Конструктор: инж. Петър Георгиев Петров, рег. № 0000 КИИП

Ел. проектант: инж. Мария Николаева Илиева, рег. № 0000 КИИП

ВиК проектант: инж. Георги Тодоров Георгиев, рег. № 0000 КИИП

Геодезист: инж. Стефан Василев Стефанов, рег. № 0000 ГКК

Одобрил: арх. Димитър Стоянов Димитров

Дата: 22.8.33.8

Скица

Разрез

Забележки:

1. Размерите са в cm, освен ако не е посочено друго.
2. Всички нива са спрямо условната нула.
3. Всички размери трябва да бъдат проверени на място преди изпълнение.
4. Всички материали трябва да бъдат одобрени преди употреба.
5. Всички работи трябва да бъдат изпълнени съгласно действащите нормативни изисквания.
6. Всички отвори за инсталации трябва да бъдат уплътнени съгласно изискванията на производителя.
7. Всички повърхности трябва да бъдат защитени от корозия.
8. Всички работи трябва да бъдат изпълнени от квалифицирани специалисти.
9. Всички работи трябва да бъдат изпълнени в съответствие с техническите спецификации.
10. Всички работи трябва да бъдат изпълнени в съответствие с плановете.
11. Всички работи трябва да бъдат изпълнени в съответствие с договора.
12. Всички работи трябва да бъдат изпълнени в съответствие с разрешителното.
13. Всички работи трябва да бъдат изпълнени в съответствие с проекта.
14. Всички работи трябва да бъдат изпълнени в съответствие с нормите.
15. Всички работи трябва да бъдат изпълнени в съответствие с правилата.
16. Всички работи трябва да бъдат изпълнени в съответствие с изискванията.
17. Всички работи трябва да бъдат изпълнени в съответствие с условията.
18. Всички работи трябва да бъдат изпълнени в съответствие с разпоредбите.
19. Всички работи трябва да бъдат изпълнени в съответствие с указанията.
20. Всички работи трябва да бъдат изпълнени в съответствие с препоръките.

Легенда:

- Граница на имота
- Сграда
- Паркинг-гараж
- Пътна настилка
- Тротоар
- Зелени площи
- Дървета
- Храсти
- Ограда
- Стълби
- Рампа
- Асансьор
- Вентилационна шахта
- Водопроводна шахта
- Канализационна шахта
- Електрическа шахта
- Телефонна шахта
- Газопроводна шахта
- Пожарна шахта
- Водопроводна шахта за пожарогасене
- Водопроводна шахта за питейна вода
- Водопроводна шахта за техническа вода
- Водопроводна шахта за отпадъчни води
- Водопроводна шахта за дъждовни води
- Водопроводна шахта за смесени води
- Водопроводна шахта за отпадъчни води от производството
- Водопроводна шахта за отпадъчни води от битовите нужди
- Водопроводна шахта за отпадъчни води от производството и битовите нужди
- Водопроводна шахта за отпадъчни води от производството, битовите нужди и дъждовни води
- Водопроводна шахта за отпадъчни води от производството, битовите нужди, дъждовни води и смесени води
- Водопроводна шахта за отпадъчни води от производството, битовите нужди, дъждовни води, смесени води и пожарогасене
- Водопроводна шахта за отпадъчни води от производството, битовите нужди, дъждовни води, смесени води, пожарогасене и питейна вода
- Водопроводна шахта за отпадъчни води от производството, битовите нужди, дъждовни води, смесени води, пожарогасене, питейна вода и техническа вода
- Водопроводна шахта за отпадъчни води от производството, битовите нужди, дъждовни води, смесени води, пожарогасене, питейна вода, техническа вода и газопровод
- Водопроводна шахта за отпадъчни води от производството, битовите нужди, дъждовни води, смесени води, пожарогасене, питейна вода, техническа вода, газопровод и телефонна шахта
- Водопроводна шахта за отпадъчни води от производството, битовите нужди, дъждовни води, смесени води, пожарогасене, питейна вода, техническа вода, газопровод, телефонна шахта и електрическа шахта
- Водопроводна шахта за отпадъчни води от производството, битовите нужди, дъждовни води, смесени води, пожарогасене, питейна вода, техническа вода, газопровод, телефонна шахта, електрическа шахта и канализационна шахта
- Водопроводна шахта за отпадъчни води от производството, битовите нужди, дъждовни води, смесени води, пожарогасене, питейна вода, техническа вода, газопровод, телефонна шахта, електрическа шахта, канализационна шахта и водопроводна шахта
- Водопроводна шахта за отпадъчни води от производството, битовите нужди, дъждовни води, смесени води, пожарогасене, питейна вода, техническа вода, газопровод, телефонна шахта, електрическа шахта, канализационна шахта, водопроводна шахта и пожарна шахта
- Водопроводна шахта за отпадъчни води от производството, битовите нужди, дъждовни води, смесени води, пожарогасене, питейна вода, техническа вода, газопровод, телефонна шахта, електрическа шахта, канализационна шахта, водопроводна шахта, пожарна шахта и газопроводна шахта
- Водопроводна шахта за отпадъчни води от производството, битовите нужди, дъждовни води, смесени води, пожарогасене, питейна вода, техническа вода, газопровод, телефонна шахта, електрическа шахта, канализационна шахта, водопроводна шахта, пожарна шахта, газопроводна шахта и водопроводна шахта за питейна вода
- Водопроводна шахта за отпадъчни води от производството, битовите нужди, дъждовни води, смесени води, пожарогасене, питейна вода, техническа вода, газопровод, телефонна шахта, електрическа шахта, канализационна шахта, водопроводна шахта, пожарна шахта, газопроводна шахта, водопроводна шахта за питейна вода и водопроводна шахта за техническа вода
- Водопроводна шахта за отпадъчни води от производството, битовите нужди, дъждовни води, смесени води, пожарогасене, питейна вода, техническа вода, газопровод, телефонна шахта, електрическа шахта, канализационна шахта, водопроводна шахта, пожарна шахта, газопроводна шахта, водопроводна шахта за питейна вода, водопроводна шахта за техническа вода и водопроводна шахта за отпадъчни води от производството
- Водопроводна шахта за отпадъчни води от производството, битовите нужди, дъждовни води, смесени води, пожарогасене, питейна вода, техническа вода, газопровод, телефонна шахта, електрическа шахта, канализационна шахта, водопроводна шахта, пожарна шахта, газопроводна шахта, водопроводна шахта за питейна вода, водопроводна шахта за техническа вода, водопроводна шахта за отпадъчни води от производството и водопроводна шахта за отпадъчни води от битовите нужди
- Водопроводна шахта за отпадъчни води от производството, битовите нужди, дъждовни води, смесени води, пожарогасене, питейна вода, техническа вода, газопровод, телефонна шахта, електрическа шахта, канализационна шахта, водопроводна шахта, пожарна шахта, газопроводна шахта, водопроводна шахта за питейна вода, водопроводна шахта за техническа вода, водопроводна шахта за отпадъчни води от производството, водопроводна шахта за отпадъчни води от битовите нужди и водопроводна шахта за отпадъчни води от производството и битовите нужди
- Водопроводна шахта за отпадъчни води от производството, битовите нужди, дъждовни води, смесени води, пожарогасене, питейна вода, техническа вода, газопровод, телефонна шахта, електрическа шахта, канализационна шахта, водопроводна шахта, пожарна шахта, газопроводна шахта, водопроводна шахта за питейна вода, водопроводна шахта за техническа вода, водопроводна шахта за отпадъчни води от производството, водопроводна шахта за отпадъчни води от битовите нужди, водопроводна шахта за отпадъчни води от производството и битовите нужди и водопроводна шахта за отпадъчни води от производството, битовите нужди и дъждовни води
- Водопроводна шахта за отпадъчни води от производството, битовите нужди, дъждовни води, смесени води, пожарогасене, питейна вода, техническа вода, газопровод, телефонна шахта, електрическа шахта, канализационна шахта, водопроводна шахта, пожарна шахта, газопроводна шахта, водопроводна шахта за питейна вода, водопроводна шахта за техническа вода, водопроводна шахта за отпадъчни води от производството, водопроводна шахта за отпадъчни води от битовите нужди, водопроводна шахта за отпадъчни води от производството и битовите нужди, водопроводна шахта за отпадъчни води от производството, битовите нужди и дъждовни води и водопроводна шахта за отпадъчни води от производството, битовите нужди, дъждовни води и смесени води
- Водопроводна шахта за отпадъчни води от производството, битовите нужди, дъждовни води, смесени води, пожарогасене, питейна вода, техническа вода, газопровод, телефонна шахта, електрическа шахта, канализационна шахта, водопроводна шахта, пожарна шахта, газопроводна шахта, водопроводна шахта за питейна вода, водопроводна шахта за техническа вода, водопроводна шахта за отпадъчни води от производството, водопроводна шахта за отпадъчни води от битовите нужди, водопроводна шахта за отпадъчни води от производството и битовите нужди, водопроводна шахта за отпадъчни води от производството, битовите нужди и дъждовни води и водопроводна шахта за отпадъчни води от производството, битовите нужди, дъждовни води, смесени води и пожарогасене
- Водопроводна шахта за отпадъчни води от производството, битовите нужди, дъждовни води, смесени води, пожарогасене, питейна вода, техническа вода, газопровод, телефонна шахта, електрическа шахта, канализационна шахта, водопроводна шахта, пожарна шахта, газопроводна шахта, водопроводна шахта за питейна вода, водопроводна шахта за техническа вода, водопроводна шахта за отпадъчни води от производството, водопроводна шахта за отпадъчни води от битовите нужди, водопроводна шахта за отпадъчни води от производството и битовите нужди, водопроводна шахта за отпадъчни води от производството, битовите нужди и дъждовни води, водопроводна шахта за отпадъчни води от производството, битовите нужди, дъждовни води, смесени води и пожарогасене и водопроводна шахта за отпадъчни води от производството, битовите нужди, дъждовни води, смесени води, пожарогасене и питейна вода
- Водопроводна шахта за отпадъчни води от производството, битовите нужди, дъждовни води, смесени води, пожарогасене, питейна вода, техническа вода, газопровод, телефонна шахта, електрическа шахта, канализационна шахта, водопроводна шахта, пожарна шахта, газопроводна шахта, водопроводна шахта за питейна вода, водопроводна шахта за техническа вода, водопроводна шахта за отпадъчни води от производството, водопроводна шахта за отпадъчни води от битовите нужди, водопроводна шахта за отпадъчни води от производството и битовите нужди, водопроводна шахта за отпадъчни води от производството, битовите нужди и дъждовни води, водопроводна шахта за отпадъчни води от производството, битовите нужди, дъждовни води, смесени води и пожарогасене и водопроводна шахта за отпадъчни води от производството, битовите нужди, дъждовни води, смесени води, пожарогасене и питейна вода и водопроводна шахта за отпадъчни води от производството, битовите нужди, дъждовни води, смесени води, пожарогасене, питейна вода и техническа вода

Забележки:

1. Размерите са в cm, освен ако не е посочено друго.
2. Всички нива са спрямо условната нула.
3. Всички размери трябва да бъдат проверени на място преди изпълнение.
4. Всички материали трябва да бъдат одобрени преди употреба.
5. Всички работи трябва да бъдат изпълнени съгласно действащите нормативни изисквания.
6. Всички отвори за инсталации трябва да бъдат уплътнени съгласно изискванията на производителя.
7. Всички повърхности трябва да бъдат защитени от корозия.
8. Всички работи трябва да бъдат изпълнени от квалифицирани специалисти.
9. Всички работи трябва да бъдат изпълнени в съответствие с техническите спецификации.
10. Всички работи трябва да бъдат изпълнени в съответствие с плановете.
11. Всички работи трябва да бъдат изпълнени в съответствие с договора.
12. Всички работи трябва да бъдат изпълнени в съответствие с разрешителното.
13. Всички работи трябва да бъдат изпълнени в съответствие с проекта.
14. Всички работи трябва да бъдат изпълнени в съответствие с нормите.
15. Всички работи трябва да бъдат изпълнени в съответствие с правилата.
16. Всички работи трябва да бъдат изпълнени в съответствие с изискванията.
17. Всички работи трябва да бъдат изпълнени в съответствие с условията.
18. Всички работи трябва да бъдат изпълнени в съответствие с разпоредбите.
19. Всички работи трябва да бъдат изпълнени в съответствие с указанията.
20. Всички работи трябва да бъдат изпълнени в съответствие с препоръките.

Легенда:

- Граница на имота
- Сграда
- Паркинг-гараж
- Пътна настилка
- Тротоар
- Зелени площи
- Дървета
- Храсти
- Ограда
- Стълби
- Рампа
- Асансьор
- Вентилационна шахта
- Водопроводна шахта
- Канализационна шахта
- Електрическа шахта
- Телефонна шахта
- Газопроводна шахта
- Пожарна шахта
- Водопроводна шахта за пожарогасене
- Водопроводна шахта за питейна вода
- Водопроводна шахта за техническа вода
- Водопроводна шахта за отпадъчни води
- Водопроводна шахта за отпадъчни води от производството
- Водопроводна шахта за отпадъчни води от битовите нужди
- Водопроводна шахта за отпадъчни води от производството и битовите нужди
- Водопроводна шахта за отпадъчни води от производството, битовите нужди и дъждовни води
- Водопроводна шахта за отпадъчни води от производството, битовите нужди, дъждовни води и смесени води
- Водопроводна шахта за отпадъчни води от производството, битовите нужди, дъждовни води, смесени води и пожарогасене
- Водопроводна шахта за отпадъчни води от производството, битовите нужди, дъждовни води, смесени води, пожарогасене и питейна вода
- Водопроводна шахта за отпадъчни води от производството, битовите нужди, дъждовни води, смесени води, пожарогасене, питейна вода и техническа вода
- Водопроводна шахта за отпадъчни води от производството, битовите нужди, дъждовни води, смесени води, пожарогасене, питейна вода, техническа вода и газопровод
- Водопроводна шахта за отпадъчни води от производството, битовите нужди, дъждовни води, смесени води, пожарогасене, питейна вода, техническа вода, газопровод и телефонна шахта
- Водопроводна шахта за отпадъчни води от производството, битовите нужди, дъждовни води, смесени води, пожарогасене, питейна вода, техническа вода, газопровод, телефонна шахта и електрическа шахта
- Водопроводна шахта за отпадъчни води от производството, битовите нужди, дъждовни води, смесени води, пожарогасене, питейна вода, техническа вода, газопровод, телефонна шахта, електрическа шахта и канализационна шахта
- Водопроводна шахта за отпадъчни води от производството, битовите нужди, дъждовни води, смесени води, пожарогасене, питейна вода, техническа вода, газопровод, телефонна шахта, електрическа шахта, канализационна шахта и водопроводна шахта
- Водопроводна шахта за отпадъчни води от производството, битовите нужди, дъждовни води, смесени води, пожарогасене, питейна вода, техническа вода, газопровод, телефонна шахта, електрическа шахта, канализационна шахта, водопроводна шахта и пожарна шахта
- Водопроводна шахта за отпадъчни води от производството, битовите нужди, дъждовни води, смесени води, пожарогасене, питейна вода, техническа вода, газопровод, телефонна шахта, електрическа шахта, канализационна шахта, водопроводна шахта, пожарна шахта и газопроводна шахта
- Водопроводна шахта за отпадъчни води от производството, битовите нужди, дъждовни води, смесени води, пожарогасене, питейна вода, техническа вода, газопровод, телефонна шахта, електрическа шахта, канализационна шахта, водопроводна шахта, пожарна шахта, газопроводна шахта и водопроводна шахта за питейна вода
- Водопроводна шахта за отпадъчни води от производството, битовите нужди, дъждовни води, смесени води, пожарогасене, питейна вода, техническа вода, газопровод, телефонна шахта, електрическа шахта, канализационна шахта, водопроводна шахта, пожарна шахта, газопроводна шахта, водопроводна шахта за питейна вода и водопроводна шахта за техническа вода
- Водопроводна шахта за отпадъчни води от производството, битовите нужди, дъждовни води, смесени води, пожарогасене, питейна вода, техническа вода, газопровод, телефонна шахта, електрическа шахта, канализационна шахта, водопроводна шахта, пожарна шахта, газопроводна шахта, водопроводна шахта за питейна вода, водопроводна шахта за техническа вода и водопроводна шахта за отпадъчни води от производството
- Водопроводна шахта за отпадъчни води от производството, битовите нужди, дъждовни води, смесени води, пожарогасене, питейна вода, техническа вода, газопровод, телефонна шахта, електрическа шахта, канализационна шахта, водопроводна шахта, пожарна шахта, газопроводна шахта, водопроводна шахта за питейна вода, водопроводна шахта за техническа вода, водопроводна шахта за отпадъчни води от производството, водопроводна шахта за отпадъчни води от битовите нужди и водопроводна шахта за отпадъчни води от производството и битовите нужди
- Водопроводна шахта за отпадъчни води от производството, битовите нужди, дъждовни води, смесени води, пожарогасене, питейна вода, техническа вода, газопровод, телефонна шахта, електрическа шахта, канализационна шахта, водопроводна шахта, пожарна шахта, газопроводна шахта, водопроводна шахта за питейна вода, водопроводна шахта за техническа вода, водопроводна шахта за отпадъчни води от производството, водопроводна шахта за отпадъчни води от битовите нужди, водопроводна шахта за отпадъчни води от производството и битовите нужди и водопроводна шахта за отпадъчни води от производството, битовите нужди и дъждовни води
- Водопроводна шахта за отпадъчни води от производството, битовите нужди, дъждовни води, смесени води, пожарогасене, питейна вода, техническа вода, газопровод, телефонна шахта, електрическа шахта, канализационна шахта, водопроводна шахта, пожарна шахта, газопроводна шахта, водопроводна шахта за питейна вода, водопроводна шахта за техническа вода, водопроводна шахта за отпадъчни води от производството, водопроводна шахта за отпадъчни води от битовите нужди, водопроводна шахта за отпадъчни води от производството и битовите нужди, водопроводна шахта за отпадъчни води от производството, битовите нужди и дъждовни води и водопроводна шахта за отпадъчни води от производството, битовите нужди, дъждовни води, смесени води и пожарогасене
- Водопроводна шахта за отпадъчни води от производството, битовите нужди, дъждовни води, смесени води, пожарогасене, питейна вода, техническа вода, газопровод, телефонна шахта, електрическа шахта, канализационна шахта, водопроводна шахта, пожарна шахта, газопроводна шахта, водопроводна шахта за питейна вода, водопроводна шахта за техническа вода, водопроводна шахта за отпадъчни води от производството, водопроводна шахта за отпадъчни води от битовите нужди, водопроводна шахта за отпадъчни води от производството и битовите нужди, водопроводна шахта за отпадъчни води от производството, битовите нужди и дъждовни води, водопроводна шахта за отпадъчни води от производството, битовите нужди, дъждовни води, смесени води и пожарогасене и водопроводна шахта за отпадъчни води от производството, битовите нужди, дъждовни води, смесени води, пожарогасене и питейна вода
- Водопроводна шахта за отпадъчни води от производството, битовите нужди, дъждовни води, смесени води, пожарогасене, питейна вода, техническа вода, газопровод, телефонна шахта, електрическа шахта, канализационна шахта, водопроводна шахта, пожарна шахта, газопроводна шахта, водопроводна шахта за питейна вода, водопроводна шахта за техническа вода, водопроводна шахта за отпадъчни води от производството, водопроводна шахта за отпадъчни води от битовите нужди, водопроводна шахта за отпадъчни води от производството и битовите нужди, водопроводна шахта за отпадъчни води от производството, битовите нужди и дъждовни води, водопроводна шахта за отпадъчни води от производството, битовите нужди, дъждовни води, смесени води и пожарогасене, водопроводна шахта за отпадъчни води от производството, битовите нужди, дъждовни води, смесени води, пожарогасене и питейна вода и водопроводна шахта за отпадъчни води от производството, битовите нужди, дъждовни води, смесени води, пожарогасене, питейна вода и техническа вода

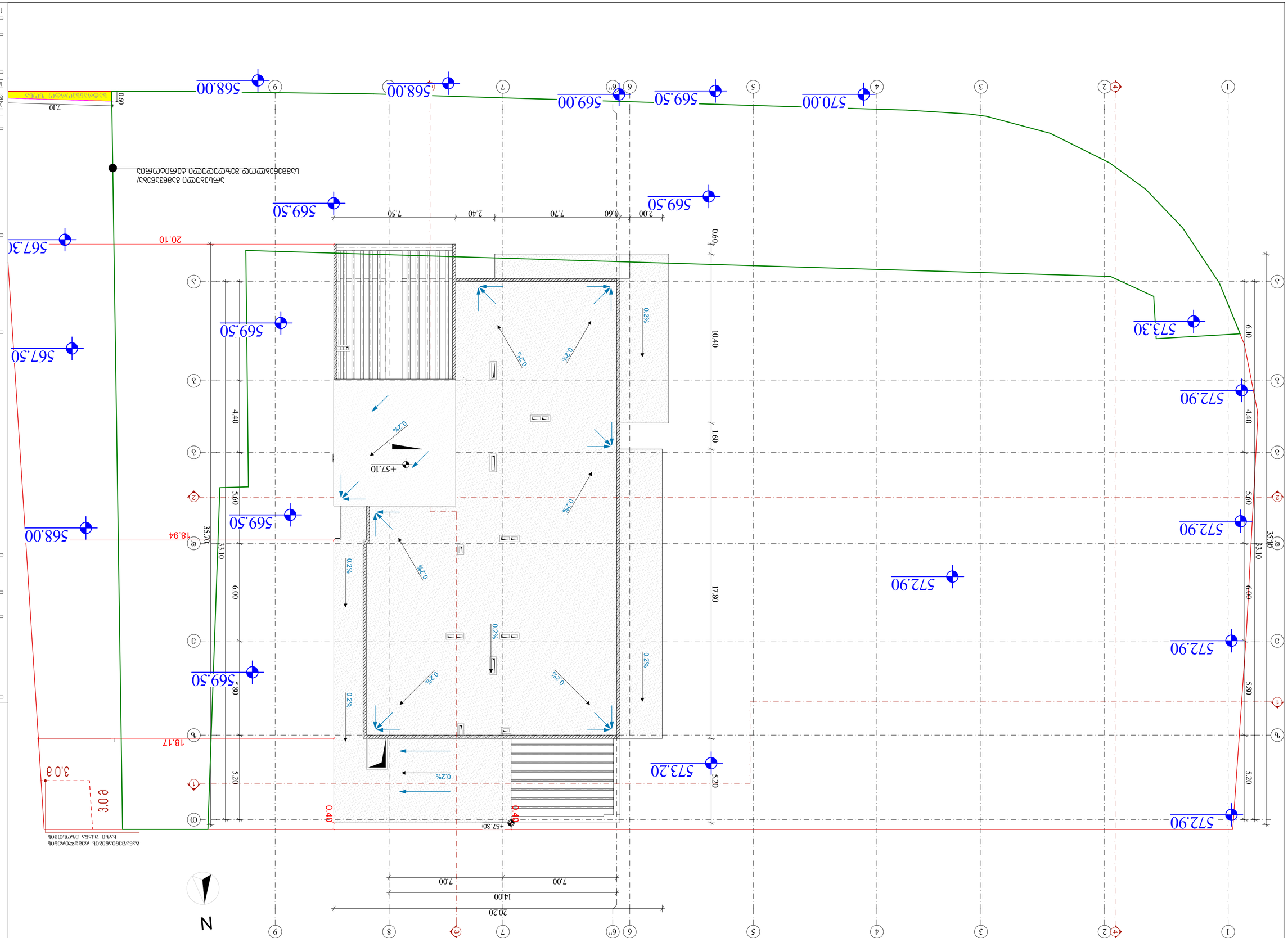

ДОКУМЕНТЪТ Е СОБСТВЕНОСТ НА АРХИТЕКТУРНО БЮРО „ЛЕВ ПРОЕКТ" ЕООД. ВСЯКАКВО РАЗПРОСТРАНЕНИЕ, КОПИРАНЕ ИЛИ ИЗПОЛЗВАНЕ БЕЗ ПИСМЕНО РАЗРЕШЕНИЕ НА АВТОРА Е ЗАБРАНЕНО.

ЗАСТРОЯВАНЕ НА ПОДЗЕМЕН ПАРКИНГ
ПЛОЩАДКА ЗА ОТДИХ, ОЗЕЛЕНЯВАНЕ И ВЪНШНО ОСВЕТЛЕНИЕ

ПЛАН ОКОЛНОСТ ЗА ПРОЕКТ: „ЖИЛИЩНА СГРАДА С ОБЩЕСТВЕНО ОБСЛУЖВАНЕ И ПОДЗЕМЕН ПАРКИНГ"
УПИ XXXIII-3233, КВ. 49, ПО ПЛАН НА ЖК „ЗОНА Б-5", СОФИЯ

ВЪЗЛОЖИТЕЛ:	„ЖИЛИЩНИ СГРАДИ – ЗОНА Б-5" ЕООД
ПРОЕКТАНТ:	арх. Лев Проданов
ЗАБЕЛЕЖКИ:	
ЗАЛИВАНЕ:	
CAD File	
Ч/Б: 401978721	
ЗЪЛ. „А3"	
ПЛАН ОКОЛНОСТ	
ЗАСТРОЯВАНЕ НА ПОДЗЕМЕН ПАРКИНГ	
УПИ XXXIII-3233, КВ. 49, ПО ПЛАН НА ЖК „ЗОНА Б-5", СОФИЯ	
Ч/Б: 2044651131	
ЗАПОВЕД:	



ЗАПОВЕД:	
ВЪЗЛОЖИТЕЛ: „ЖИЛИЩНИ СГРАДИ – ЗОНА Б-5" ЕООД	арх. Лев Проданов
ПРОЕКТАНТ:	
ЗАЛИВАНЕ:	
ЗАБЕЛЕЖКИ:	
ПЛАН ОКОЛНОСТ	
49	
1:150	А3 ОРИГИНАЛ

შენობა-ნაგებობის უსაფრთხოების წესებთან შესაბამისობის ანალიზი

გამოყენებული წესები – **„შენობა-ნაგებობის უსაფრთხოების წესები“**

ჩამოთვალეთ შენობის დაკავებულებები და აღწერეთ თითოეული გამოყენება
სასაწყობო ჯგუფი - სწ-2 - დახურული ავტოსადგომი
დამხამრე ჯგუფი - დს - დამხმარე სათავსები
სავაჭრო ჯგუფი - სვ - კომერციული ფართები სანკვანძებით
საქმიანი ჯგუფი - სქ - ოფისები
საცხოვრებელი ჯგუფი - სც-2 - საცხოვრებელი ბინები
თავშეყრის ჯგუფი - თვ-2 - ტერასა

კონსტრუქციის ტიპი:	
განსაზღვრეთ კონსტრუქციის ტიპი ახალი შენობისთვის: მაგალითი: II-A, II-B, V-A, V-B	I- A

სიმაღლის შეზღუდვები

ცხრილი 503 -ის მიხედვით

დაკავებულობები	**დასაშვები სართულიანობა**	**შემოთავაზებული სართულიანობა**
სასაწყობო ჯგუფი - სწ-2	შეუზღუდავი	**2 /** -7.30 და -4,00 ნიშნულებზე
დამხამრე ჯგუფი - დს	შეუზღუდავი	**2 /** -7.30 ნიშნულზე
სავაჭრო ჯგუფი - სვ	შეუზღუდავი	**4 /** -4,00; 0,00; +4,30 და +8.30 ნიშნულებზე
საქმიანი ჯგუფი - სქ	შეუზღუდავი	**3 /** +4,30; +8.50 და +11.80 ნიშნულებზე
საცხოვრებელი ჯგუფი - სც-2	შეუზღუდავი	**12 /** +14,90; +18,20; +21,50; +24,80; +28,10; +31,40; +34,70; +38,00; +41,30; +44,60; +47,90 და +51,20 ნიშნულებზე
თავშეყრის ჯგუფი - თვ-2	შეუზღუდავი	**1 /** +11,60 ნიშნულზე
	დასაშვები სიმაღლე	**შემოთავაზებული სიმაღლე***
საერთო სიმაღლე =	შეუზღუდავი	48.40
მიწის ზემოთ სართულის რაოდენობა =	შეუზღუდავი	16

- - შვეული დაშორება (სიმაღლე) მიწის დონიდან ბოლო დაკავებული სართულის იატაკის ზედაპირამდე.

ფართობის შეზღუდვები ცხრილი 503 -ის მიხედვით

დაკავებულობები	**დასაშვები ფართობი**	**შემოთავაზებული ფართობი**
სასაწყობო ჯგუფი - სწ-2	შეუზღუდავი	-7.30 ნიშნული – 1433.7
		-4,00 ნიშნული – 704,3
დამხამრე ჯგუფი - დს	შეუზღუდავი	-7.30 ნიშნული – 66,1
		-4,00 ნიშნული – 20,4
სავაჭრო ჯგუფი - სვ	შეუზღუდავი	-4,00 ნიშნული – 698,1
		0,00 ნიშნული – 825,3
		+4,30 ნიშნული – 582,4
		+8,30 ნიშნული – 582,4
საქმინი ჯგუფი - სქ	შეუზღუდავი	+4,30 ნიშნული – 415,8
		+8,30 ნიშნული – 421.6
		+11,60 ნიშნული – 384.6
საცხოვრებელი ჯგუფი - სც-2	შეუზღუდავი	+14,90 ნიშნული - 461,6
		+18,20; +21,50; +24,80; +28,10; +31,40; +34,70; +38,00; +41,30; +44,60; +47,90 და +51,20 ნიშნულებზე - 471,5 471,5 X 11 = **5186.5**
თავშეყრის ჯგუფი - თვ-2	შეუზღუდავი	+11,60 ნიშნული - 601,4
იატაკების რაოდენობა =	**18**	
შემოთავაზებული ფართობების ჯამი =	**12384.2**	

გარე კედლის ცეცხლმედეგობისადმი მოთხოვნები

ცხრილების 602-ის მიხედვით

გარე კედლის მონაკვეთი	**დაკავებულობა**	**ხანძარსაწინააღმდეგო მანძილი - X (მეტრი)**	**კონსტრუქციის ტიპი**	**ცეცხლმედეგობის ხარისხის მოთხოვნები**	
				მოთხოვნილი[1]	**გათვალისწინებული**
A	სვ / სც-2	**X ≥ 9** 9.0 მ ან მეტი	**I (A)**	**0- სთ**	**>4 სთ**
B	სც-2	**3 ≤ X < 9** 3 მ და მეტი და 9.0 მ-ზე ნაკლები		**1- სთ**	**>4 სთ**
C	სვ / სც-2	**1.5 ≤ X < 3** 1.5 მ და მეტი და 3.0 მ-ზე ნაკლები		**2- სთ**	**>4 სთ**
D		**X< 1.5** 0.0 მ და მეტი და 1.5 მ-ზე ნაკლები		**2- სთ**	**>4 სთ**

გარე კედლის ღიობისადმი მოთხოვნები
705.8-ის მიხედვით

მონაკვეთები	**ნიშნული**	**ფართობების (კვ.მ)**			**ხანძარსაწინააღმდეგო მანძილი**	**დაცვის ხარისხი**	**დასაშვები ფართობი (%)**	**გათვალისწინებული**
		ფასადის	**ღიობის**					
			დაცული	**დაუცველი**				
A[2]	-4,00 - +54,50	-	-	-	9,0 მ ან მეტი	დაუცველი	შეუზღუდავი	-

1 ცეცხლმედეგობა გარე კედლებში დადგენილებით მოთხოვნილზე მეტია და ყველგან გათვალისწინებულია 4სთ.
[2] A- აღნიშნულ მონაკვეთში ღიობების დასაშვები ფართობი შეუზღუდავია ხანძარსაწინააღმდეგო მანძილიდან გამომდინარე, შესაბამისად არაა ნაწარმოები მათი პროცენტულობის ანგარიში.



დამკვეთი: შპს "მვკ"
ს/ნ: 204465131
მრავალფუნქციური შენობა
მის.: ქალაქი თბილისი, ანა პოლიტკოვსკაიას №33
ს/ს 01.14.05.006.055
შენიშვნა:
სქემატური ჭრილი
შემსრულებელი:
შპს "A3"
ს/ნ: 401978721
CAD File
პატრონი; არქიტექტორი: ლ. ძაგნიძე
დამგეგმავი ს. მაჟავშვილი
საავტორო უფლება: ლ.ძაგნიძე

შენობა-ნაგებობის უსაფრთხოების წესებთან შესაბამისობის ანალიზი

50

1:1.2 A3 ფორმატი

ზემოთაბეჭდილი ტექსტის ანალოგიური ინფორმაცია	
ტექნიკური ზედამხედველობის განმახორციელებელი პირის ხელმოწერა	
ავტორის ზედამხედველობის განმახორციელებელი პირის ხელმოწერა	

ტექნიკური ზედამხედველობის განმახორციელებელი პირის ხელმოწერა	
ავტორის ზედამხედველობის განმახორციელებელი პირის ხელმოწერა	

ზემოთაბეჭდილი ტექსტის ანალოგიური ინფორმაცია	
ტექნიკური ზედამხედველობის განმახორციელებელი პირის ხელმოწერა	

წყალსადენი სისტემის ფიქსირებული მოწყობილობების რაოდენობა ცხრილი 1602.1-ის მიხედვით									
სართულები/ ნიშნულები	აღწერილობა/ დაკავებულობა	ფიქსირებული მოწყობილობები (ცალი)							
		უნიტაზი		ტუალეტის ხელსაბანები		სასმელი წყლის ფანტანი		სამომსახურეო ნიჟარა	
		მოთხოვნილი	გათვალისწინებული	მოთხოვნილი	გათვალისწინებული	მოთხოვნილი	გათვალისწინებული	მოთხოვნილი	გათვალისწინებული
-4,00 ნიშნულზე	სავაჭრო სივრცე N1	1	1	1	1	1	1	1	1
-4,00 ნიშნულზე	სავაჭრო სივრცე N2	1	1	1	1	1	1	1	1
0,00 ნიშნულზე	სავაჭრო სივრცე N3	2	2	2	2	2	2	1	1
+4,30 ნიშნულზე	სავაჭრო სივრცე N4	2	2	2	2	1	2	1	1
+8,30 ნიშნულზე	სავაჭრო სივრცე N5	2	2	2	2	1	2	1	1

შენიშვნა: სწ-2 და დს დაკავებულობებში ფიქსირებული მოწყობილობები გათვალისწინებული არ არის.



დამკვეთი: შპს "მკკ"
ს/ნ: 204465131

მრავალფუნქციური შენობა
მის.: ქალაქი თბილისი, ანა პოლიტკოვსკაიას №33
ს/კ 01.14.05.006.055

შენიშვნა:

სქემატური ჭრილი

შემსრულებელი:

შპს "A3"
ს/ნ: 401978721

CAD File

ავტორი; არქიტექტორი: ლ. ძაგნიძე
დაამუშავა ს. მაყაშვილი

საავტორო უფლება: ლ.ძაგნიძე"

შენობა-ნაგებობის უსაფრთხოების წესებთან შესაბამისობის ანალიზი

1:1 A3 ფორმატი



დამკვეთი: შპს "მვპ"

ს/ნ: 204465131

მრავალფუნქციური შენობა

მის.: ქალაქი თბილისი, ანა პოლიტკოვსკაიას №33

ს/პ 01.14.05.006.055

შენიშვნა:

სქემატური ჭრილი

შემსრულებელი:

შპს "A3"

ს/ნ: 401978721

CAD File

ავტორი; არქიტექტორი:	ლ. ძაბნიძე
დამოწმება	ს. მუსაშვილი
საავტორო უფლება:	ლ.ძაბნიძე

მიწის დონის განსაზღვრა

53

1:200

A3 ფორმატი

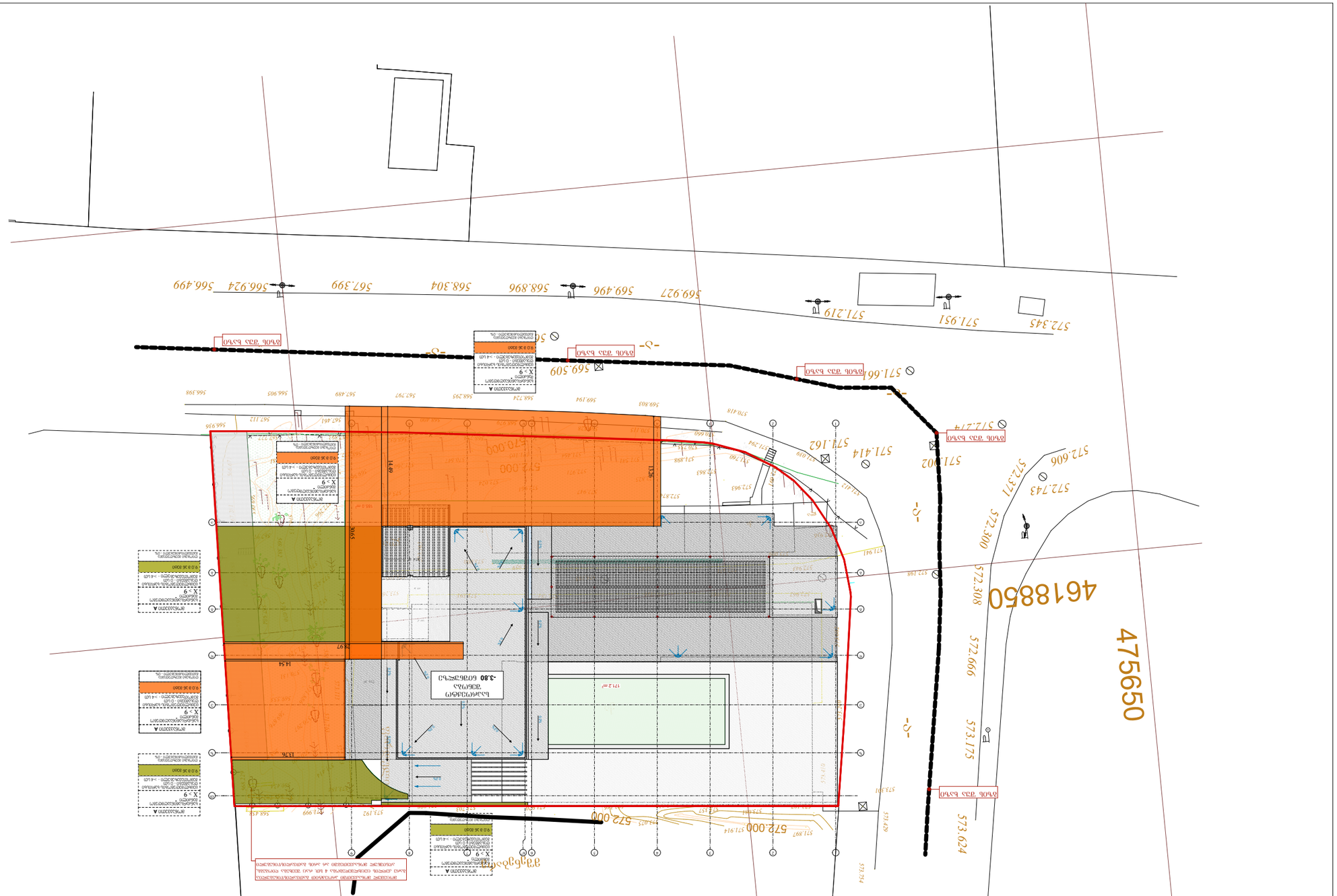
569.927
569.496
568.896
568.304
567.399
566.924
566.499
572.345
571.951
571.219
571.661
569.509
572.000
572.000
572.000

705.8 ტხ.	602 ტხ.	აღნიშვნა
0 მდე ტხრი და 1.0 მ-ზე ნაკლები	X < 1,5	
1.0 მ და ტხრი და 1.5 მ-ზე ნაკლები		
1.5 მ და ტხრი და 3.0 მ-ზე ნაკლები	1,5 ≤ X < 3	
3.0 მ და ტხრი და 4.5 მ-ზე ნაკლები	3 ≤ X < 9	
4.5 მ და ტხრი და 6.0 მ-ზე ნაკლები		
6.0 მ და ტხრი და 7.5 მ-ზე ნაკლები		
7.5 მ და ტხრი და 9.0 მ-ზე ნაკლები		
9.0 მ ან ტხრი	X ≥ 9	

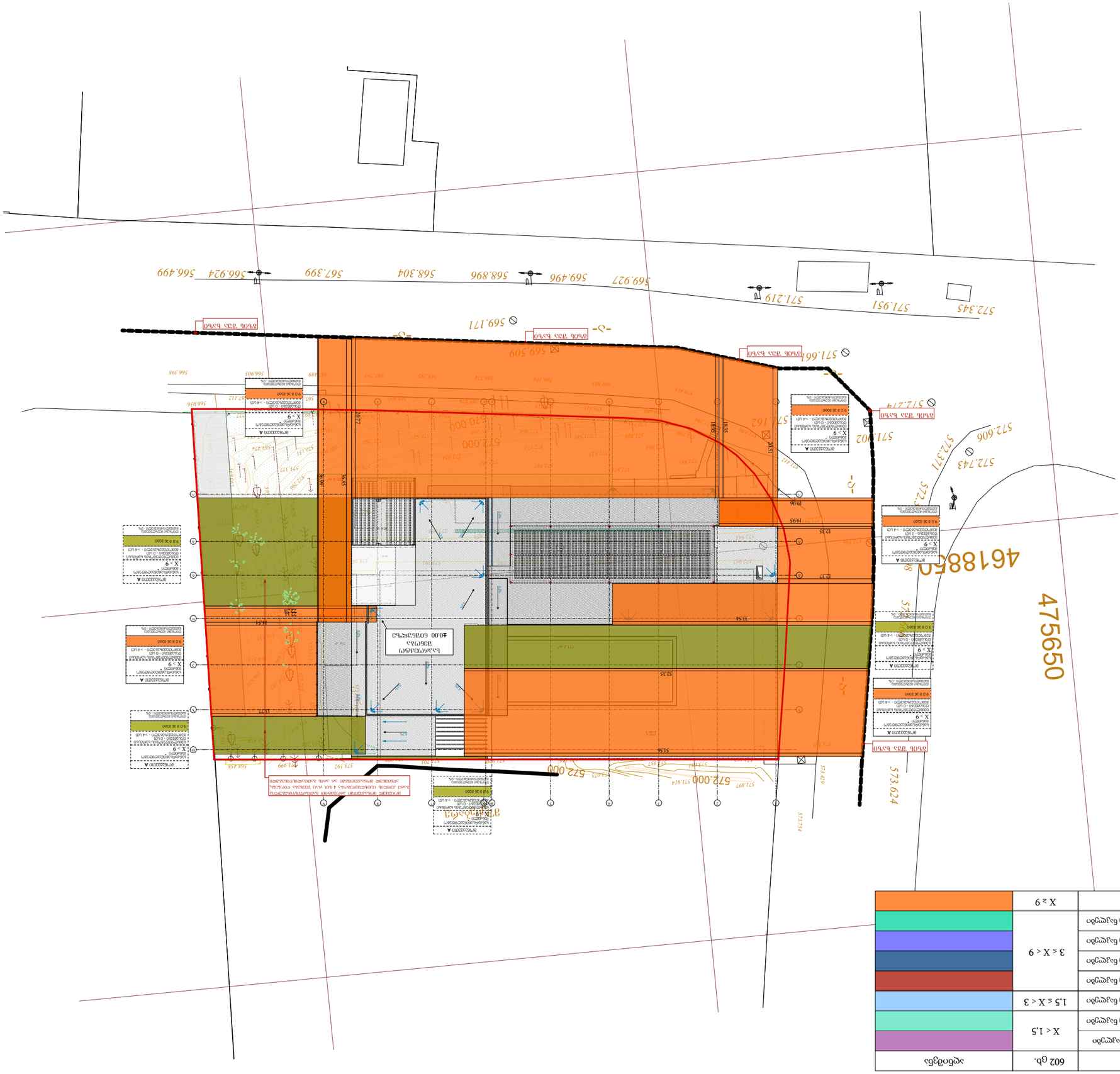
475650
4618850
572.606
572.743
572.371
572.345
571.951
571.219
569.927
569.496
568.896
568.304
567.399
566.924
566.499
569.171
571.662
571.002
572.474
573.624
572.000
573.075
573.754
573.429
573.162
573.907
573.914
573.192
573.999
568.458
566.905
566.398
567.112
566.936
572.000
572.000
572.000

705.8 ტბ.	602 ტბ.	ჯამი/ნაგები
0 მ და ნაკი და 1.0 მ-ზე ნაკლები	X < 1,5	
1.0 მ და ნაკი და 1.5 მ-ზე ნაკლები		
1.5 მ და ნაკი და 3.0 მ-ზე ნაკლები	1,5 ≤ X < 3	
3.0 მ და ნაკი და 4.5 მ-ზე ნაკლები	3 ≤ X < 9	
4.5 მ და ნაკი და 6.0 მ-ზე ნაკლები		
6.0 მ და ნაკი და 7.5 მ-ზე ნაკლები		
7.5 მ და ნაკი და 9.0 მ-ზე ნაკლები		
9.0 მ ან ნაკი	X ≥ 9	

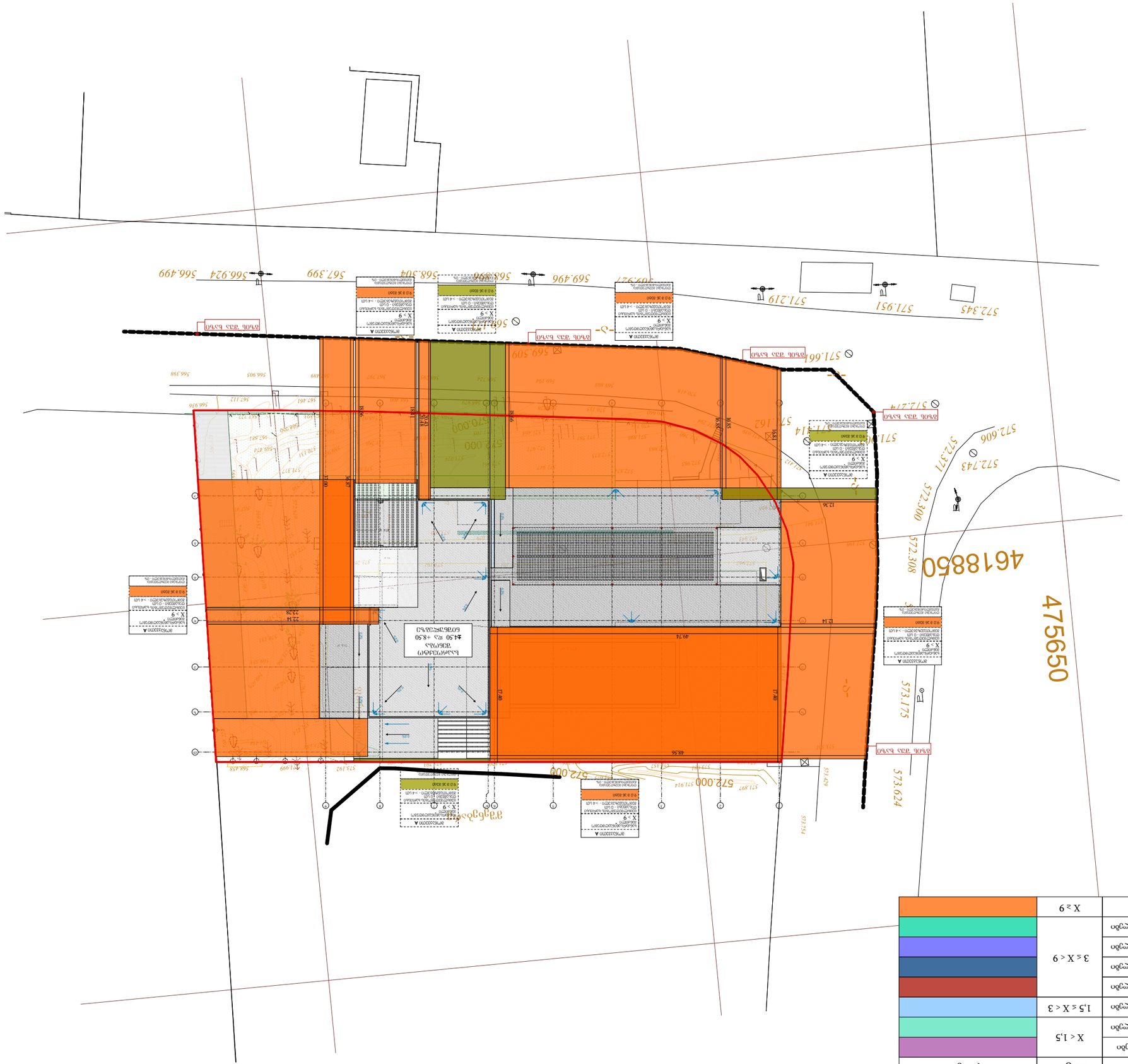



ობიექტი: ბაღი "333" ტიპი: ტიპიური

ს/კ 01.1.4.06.006.055

მისამართი: ქ. თბილისი, ისანი-სამგორის რაიონი, ნ#33 ბაღის სამშენებლო პროექტის ფარგლებში

ბაღის ტერიტორიის გენერალური გეგმა

ტერიტორიის საერთო ფართობი	602 კვ.მ
ნაგებობის ფართობი	705.8 კვ.მ
ნაგებობის სართულების რაოდენობა	2
ნაგებობის სიმაღლე	9.0 მ
ნაგებობის ფასადის ფართობი	1,500 კვ.მ
ფანჯრების ფართობი	300 კვ.მ
ფანჯრების ფართობის პროცენტული მაჩვენებელი	20%
ნაგებობის მოცულობა	2,000 კუბ.მ
ნაგებობის სიგრძე	30 მ
ნაგებობის სიგანე	20 მ

ტერიტორიის მართვა

ბაღის ტერიტორია

ტერიტორიის ზონირება

ტერიტორიის ზონირების ტიპი	საბავშვო ბაღი
ტერიტორიის ზონირების კოდი	1.4.06
ტერიტორიის ზონირების აღწერა	საბავშვო ბაღის ტერიტორია
ტერიტორიის ზონირების ფერი	ნარინჯისფერი
ტერიტორიის ზონირების ფერის კოდი	#FFA500
ტერიტორიის ზონირების ფერის აღწერა	ნარინჯისფერი
ტერიტორიის ზონირების ფერის გამჭვირვალობა	50%
ტერიტორიის ზონირების ფერის გამჭვირვალობის აღწერა	ნახევრად გამჭვირვალე
ტერიტორიის ზონირების ფერის გამჭვირვალობის კოდი	#FFA500AA
ტერიტორიის ზონირების ფერის გამჭვირვალობის აღწერა	ნარინჯისფერი, ნახევრად გამჭვირვალე
ტერიტორიის ზონირების ფერის გამჭვირვალობის კოდი	#FFA500AA
ტერიტორიის ზონირების ფერის გამჭვირვალობის აღწერა	ნარინჯისფერი, ნახევრად გამჭვირვალე

ტერიტორიის ზონირების ფერის გამჭვირვალობის კოდი: #FFA500AA

ტერიტორიის ზონირების ფერის გამჭვირვალობის აღწერა: ნარინჯისფერი, ნახევრად გამჭვირვალე



705.8 ტხ.	602 ტხ.	ჯამი
0 მ და ნაკი და 1.0 მ-ზე ნაკლები	X < 1,5	
1.0 მ და ნაკი და 1.5 მ-ზე ნაკლები		
1.5 მ და ნაკი და 3.0 მ-ზე ნაკლები	1,5 ≤ X < 3	
3.0 მ და ნაკი და 4.5 მ-ზე ნაკლები	3 ≤ X < 9	
4.5 მ და ნაკი და 6.0 მ-ზე ნაკლები		
6.0 მ და ნაკი და 7.5 მ-ზე ნაკლები		
7.5 მ და ნაკი და 9.0 მ-ზე ნაკლები		
9.0 მ-ზე ნაკი	X ≥ 9	



შენობა ნაგებობა N:33 ობიექტის ტიპი, ქალაქი ბათუმი, ზღვისპირა მხარე, ნაკვეთი 01.1.4.06.006.055

ტერიტორიის ათვისების ინდექსი, ნაკვეთის მწვანე ფართობის ინდექსი, ნაკვეთის ქვეშ პარკირების ადგილების მინიმალური რაოდენობა

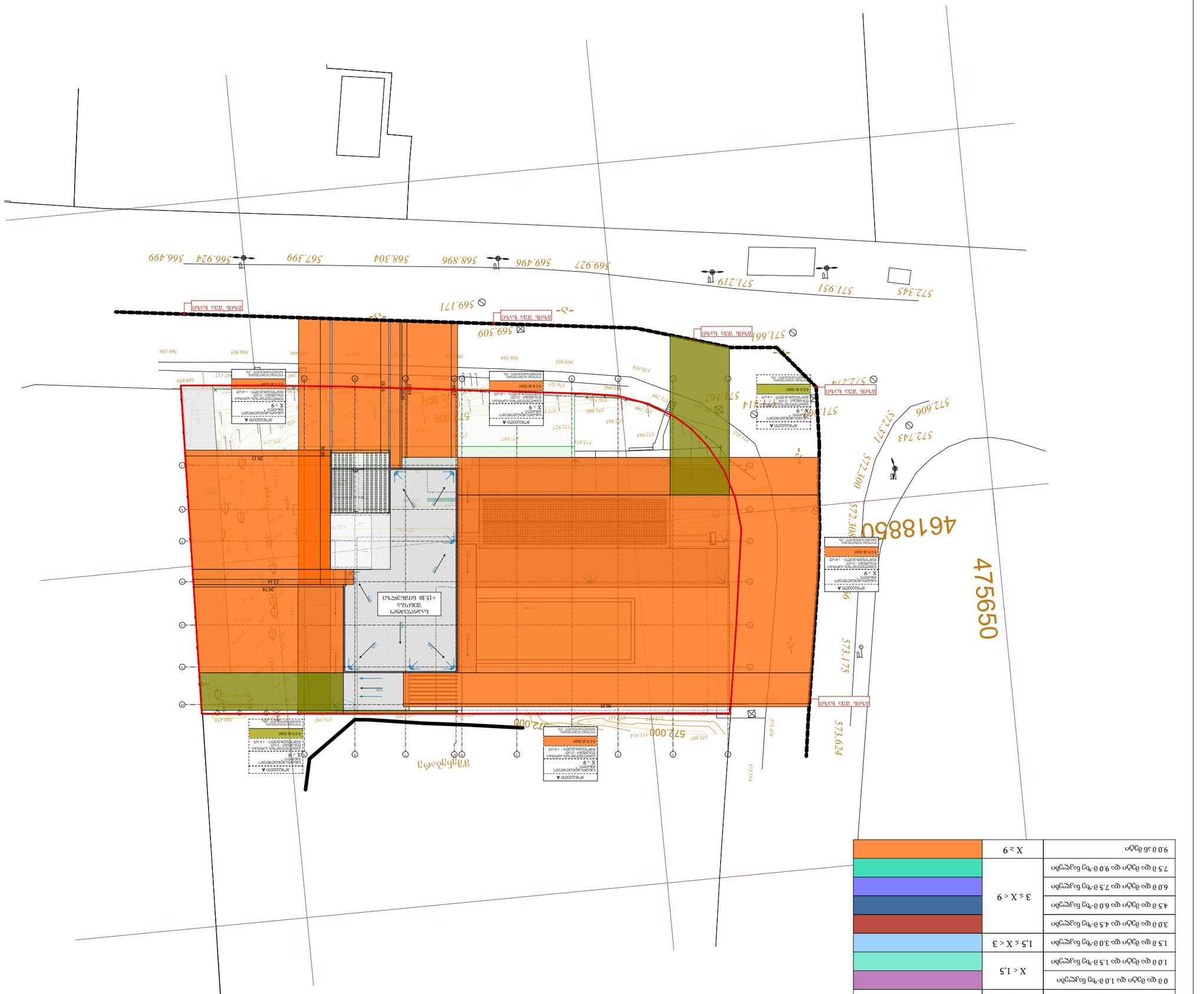
572.345
571.951
571.219
569.927
569.496
568.896
568.304
567.399
566.924
566.499
569.171
569.509
571.664
571.162
571.708
571.714
572.606
572.743
572.371
572.300
572.308
573.175
573.624
572.000
572.000
475650
4618850
+15.10 ϭϬϬϲϬϬ
ϭϬϬϲϬϬ
ϭϬϬϲϬϬ

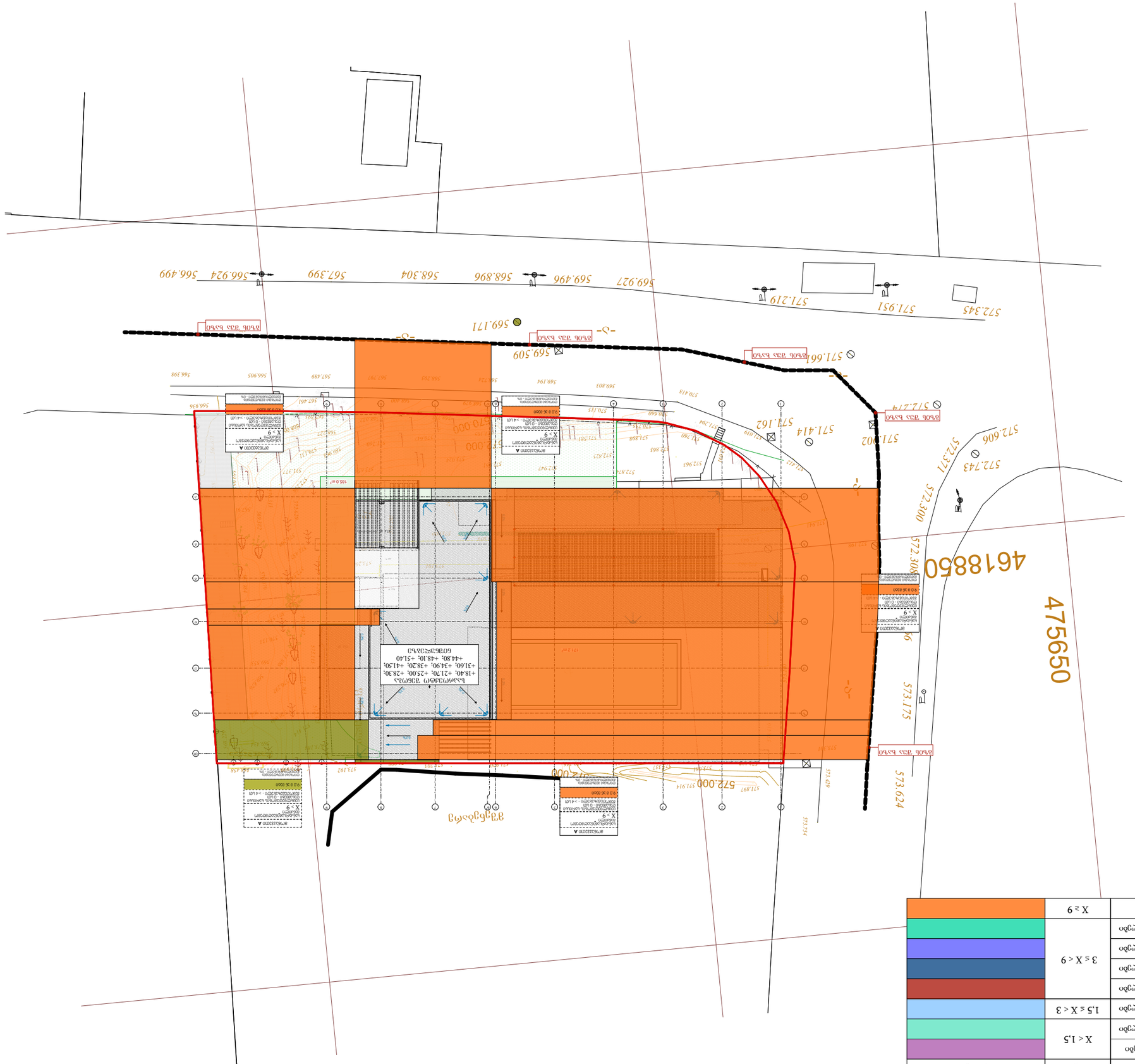
572.345
571.951
571.219
569.927
569.496
568.896
568.304
567.399
566.924
566.499
569.171
569.509
571.664
571.902
571.414
571.162
570.774
572.606
572.743
572.371
572.300
572.308
573.175
573.624
572.000
571.897
571.914
573.429
573.192
573.754
475650
4618850
+18.40, +21.70, +25.00, +28.30,
+31.60, +34.90, +38.20, +41.50,
+44.80, +48.10, +51.40
ს.კ.მ.ზ.ნ.ი.ნ.ა.ნ.ი.ნ.ა.ნ.ი.ნ.ა

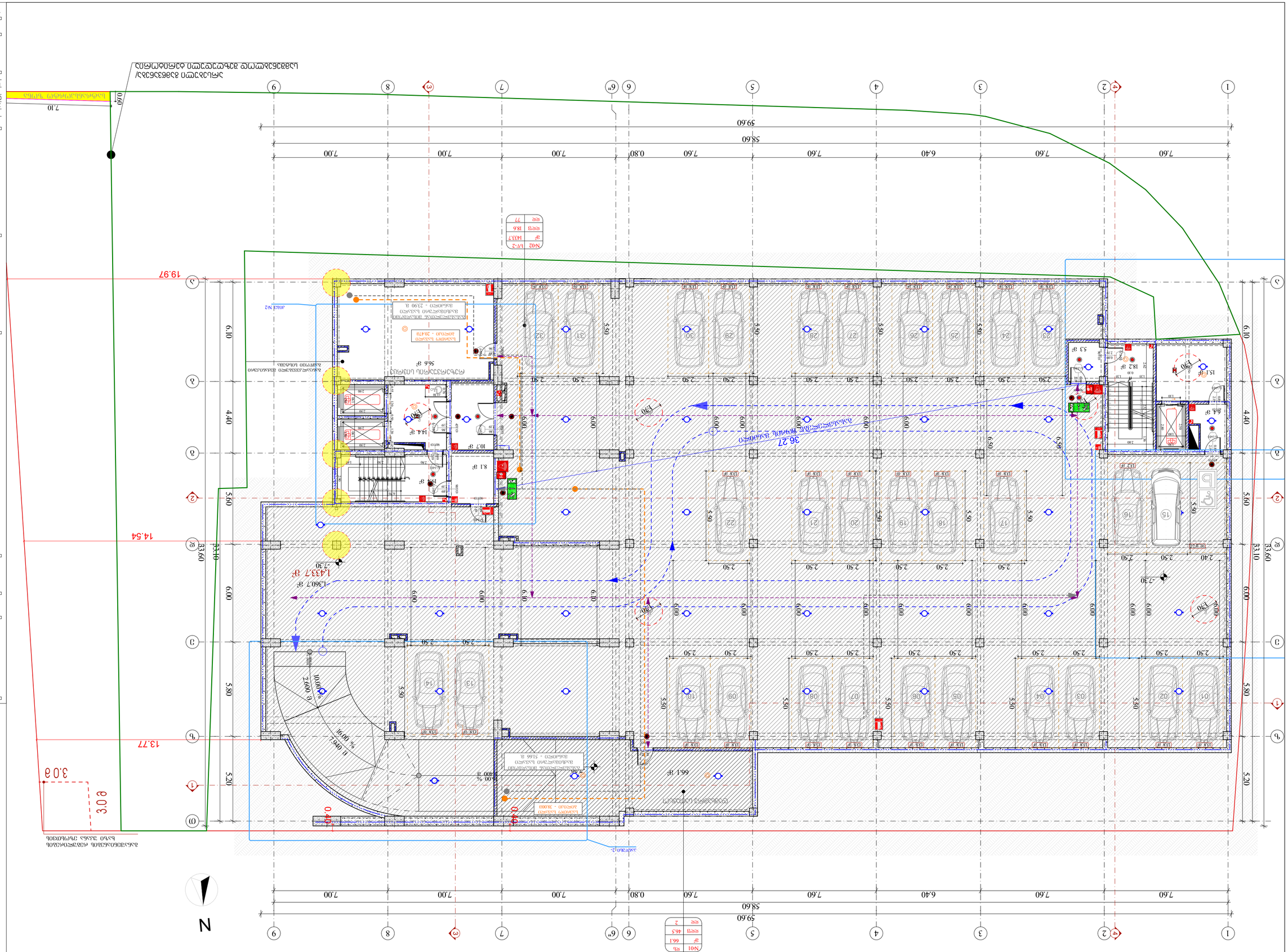
Nº02 LV-2
gF 1433.7
кресло 18.6
серое 77
Nº01 ель
gF 66.1
кресло 46.5
серое 2
36.27
Зона безопасности
66.1 gF
Стационарная
Зона безопасности
Стационарная
Зона безопасности
Стационарная
Зона безопасности

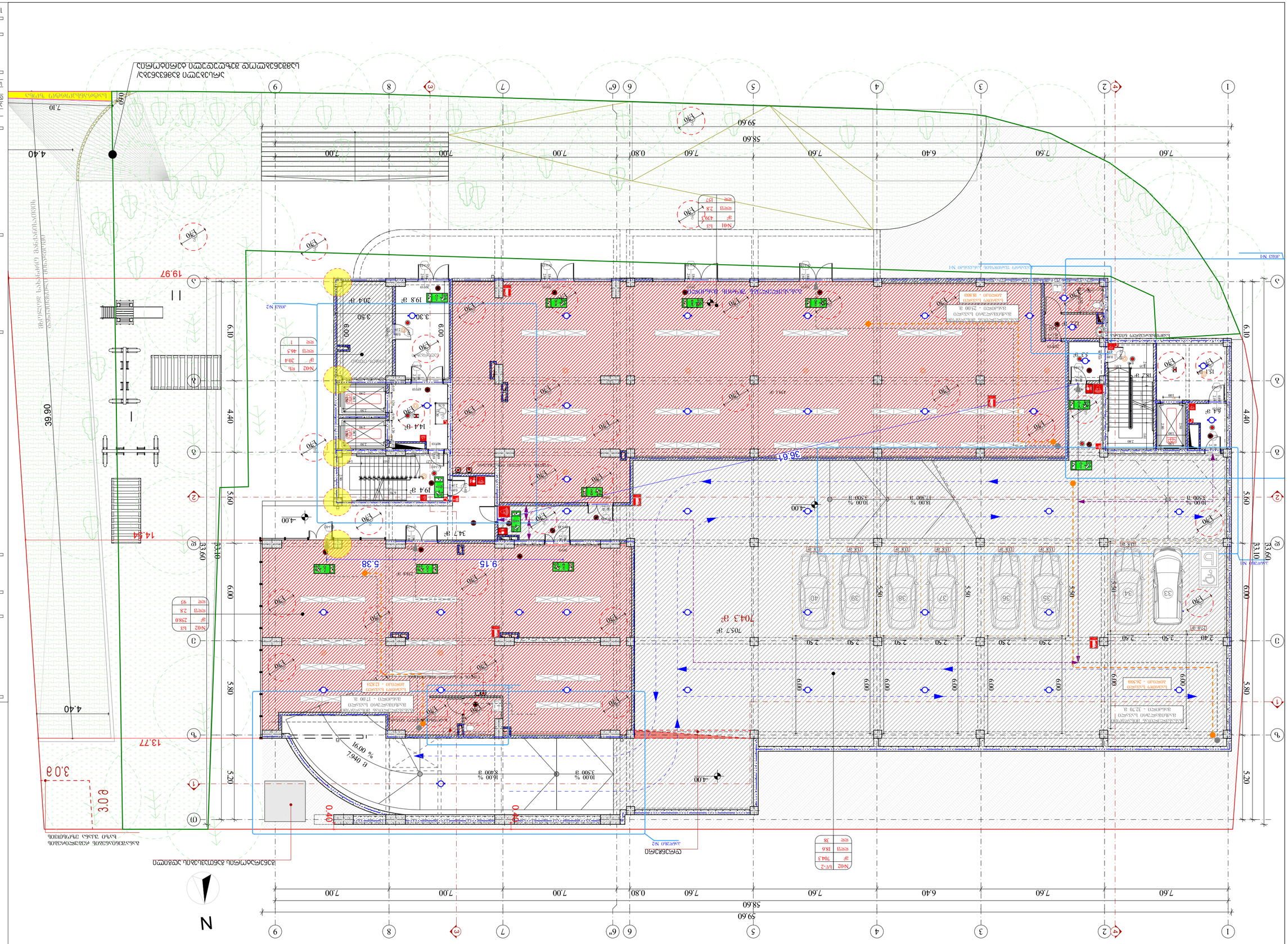
N
1
2
3
4
5
6
6"
7
8
9
А
Б
В
Г
Д
Е
Ж
З
И
К
Л
М
Н
О
П
Р
С
Т
У
Ф
Х
Ц
Ч
Ш
Щ
Э
Ю
Я
59.60
58.60
39.90
33.60
33.10
14.84
13.77
19.97
7.60
7.60
7.60
6.40
7.60
7.60
0.80
7.00
7.00
7.00
7.10
4.40
6.10
5.60
4.40
6.00
5.80
5.20
3.0 g
0.40
0.40
36.61
704.3 g²
705.7 g²
204.1 g²
34.7 g²
19.4 g²
14.4 g²
20.4 g²
19.8 g²
9.15
5.38
3.30
3.50
4.00
4.00
4.00
2.50
2.40
6.00
5.80
5.60
5.30
5.30
5.30

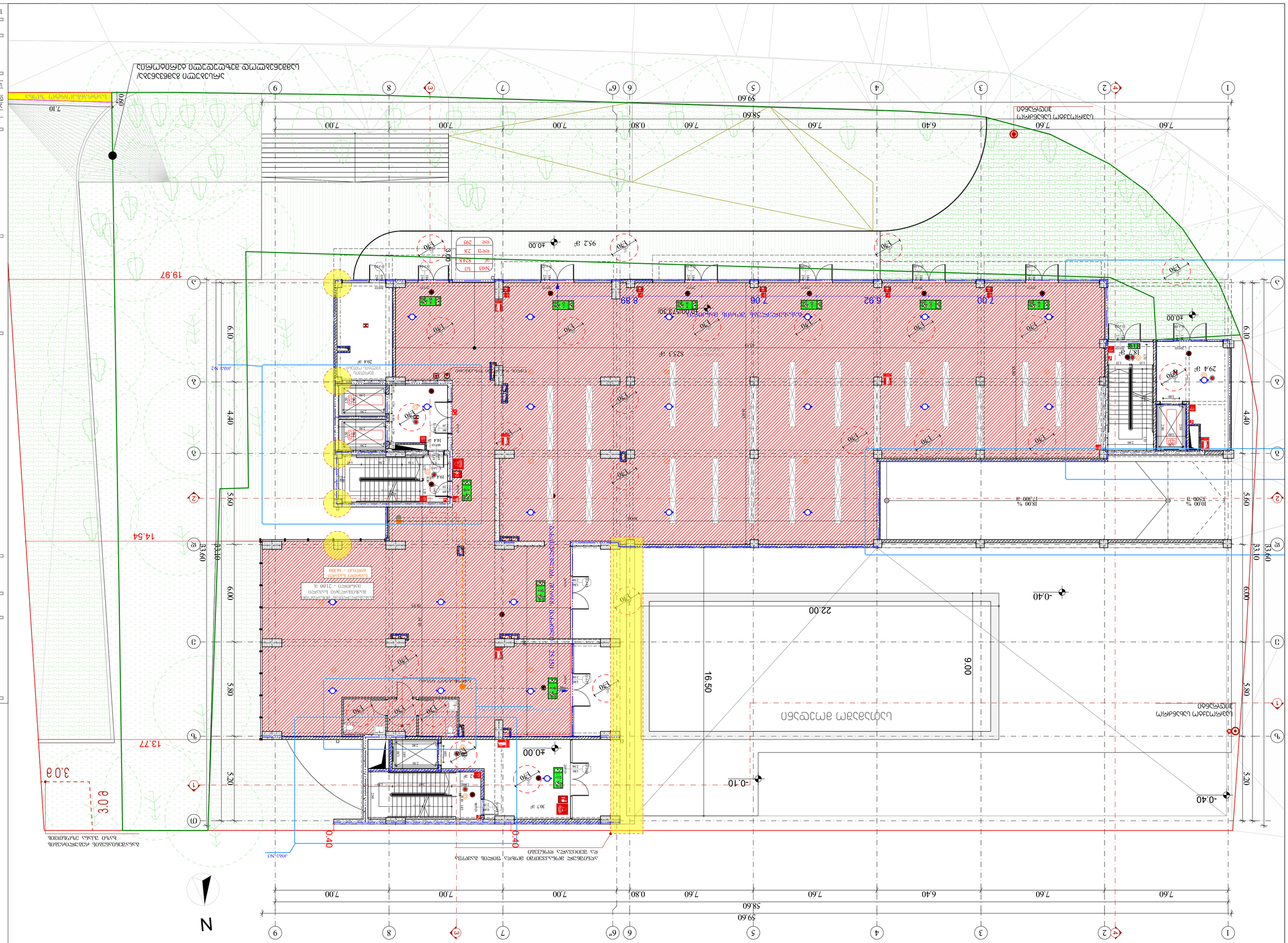

ДОКУМЕНТ ЗАЩИТЕН

ВЗЦ "АЗ"
Ц/Б: 401978721

CAD File

ДРУЖЕСТВО ЗА ПРОЕКТИРАНЕ ООД
ГЕОДЕЗИЯ
ГЕОДЕЗИЧЕСКИ ЗАМЕРВАНИЯ

ЗАСТРОЕНО ПРЕДВАРИТЕЛНО РАЗРЕШЕНИЕ ЗА СТРОЕЖ
ЗА ЖИЛИЩНА СГРАДА С ОБЩЕСТВЕНО ОБСЛУЖВАНЕ НА ПАРТЕР, ЗАТВОРЕНА ОТОПЛЯЕМА ЧАСТ ПОД ТЕРАСИ И ВЪНШНИ ПАРКОМЕСТА

ЗАСТРОЕНО ПРЕДВАРИТЕЛНО РАЗРЕШЕНИЕ ЗА СТРОЕЖ
ЗА ЖИЛИЩНА СГРАДА С ОБЩЕСТВЕНО ОБСЛУЖВАНЕ НА ПАРТЕР, ЗАТВОРЕНА ОТОПЛЯЕМА ЧАСТ ПОД ТЕРАСИ И ВЪНШНИ ПАРКОМЕСТА

ДРУЖЕСТВО ЗА ПРОЕКТИРАНЕ ООД
ГЕОДЕЗИЯ
ГЕОДЕЗИЧЕСКИ ЗАМЕРВАНИЯ

ЗАСТРОЕНО ПРЕДВАРИТЕЛНО РАЗРЕШЕНИЕ ЗА СТРОЕЖ
ЗА ЖИЛИЩНА СГРАДА С ОБЩЕСТВЕНО ОБСЛУЖВАНЕ НА ПАРТЕР, ЗАТВОРЕНА ОТОПЛЯЕМА ЧАСТ ПОД ТЕРАСИ И ВЪНШНИ ПАРКОМЕСТА

ДОКУМЕНТ ЗАЩИТЕН

ВЗЦ "АЗ"
Ц/Б: 401978721

CAD File

ДРУЖЕСТВО ЗА ПРОЕКТИРАНЕ ООД
ГЕОДЕЗИЯ
ГЕОДЕЗИЧЕСКИ ЗАМЕРВАНИЯ



ТЕЛЕФОН: 832 "337"
Ц/Б: 204466131

ЗАЛЕЖИ ОБЕКТЪТ ВЪВ ВРЕМЕННОСТ ОТ 5 ГОДИНИ, СЛЕД КОЕТО ПОДЛЕЖИ НА РАЗРУШАВАНЕ

ЗАСТРОЕНО ПРЕДВАРИТЕЛНО РАЗРЕШЕНИЕ ЗА СТРОЕЖ
ЗА ЖИЛИЩНА СГРАДА С ОБЩЕСТВЕНО ОБСЛУЖВАНЕ НА ПАРТЕР, ЗАТВОРЕНА ОТОПЛЯЕМА ЧАСТ ПОД ТЕРАСИ И ВЪНШНИ ПАРКОМЕСТА

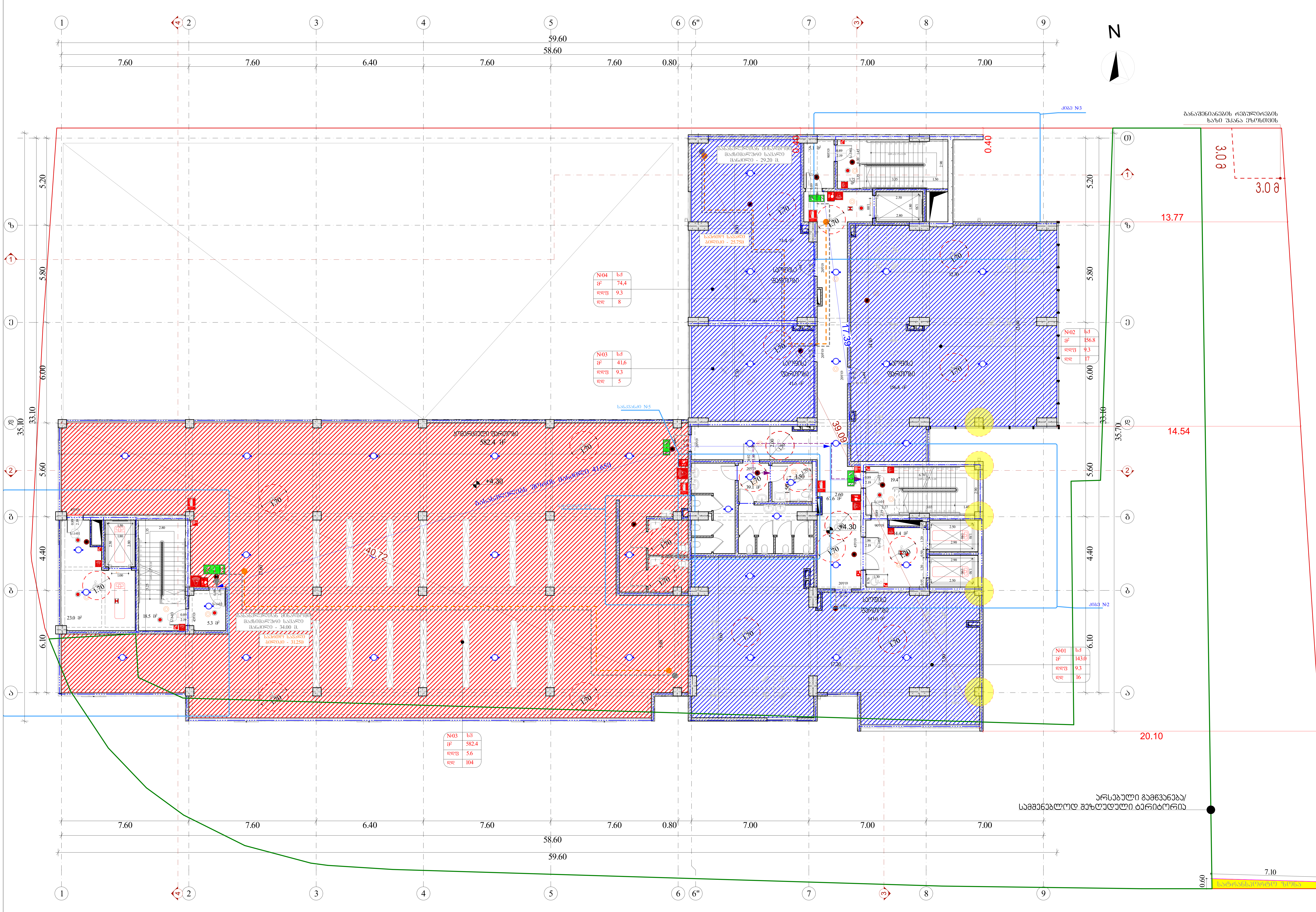



დამკვეთი: შპს "მკკ"
ს/ნ: 204465131

მრავალფუნქციური შენობა
მის.: ქალაქი თბილისი, ანა პოლიტკოვსკაიას №33
ს/კ 01.14.05.006.055

შენიშვნა:

სქემატური ჭრილი

შემსრულებელი:

შპს "A3"
ს/ნ: 401978721

CAD File

ავტორი; არქიტექტორი:	ლ. ძაგნიძე
დამუშავა	ს. მაყაშვილი
საავტორო უფლება:	ლ.ძაგნიძე"

მეორე სართულის გეგმა +4.30 ნიშნულზე

63

1:150 A3 ფორმატი

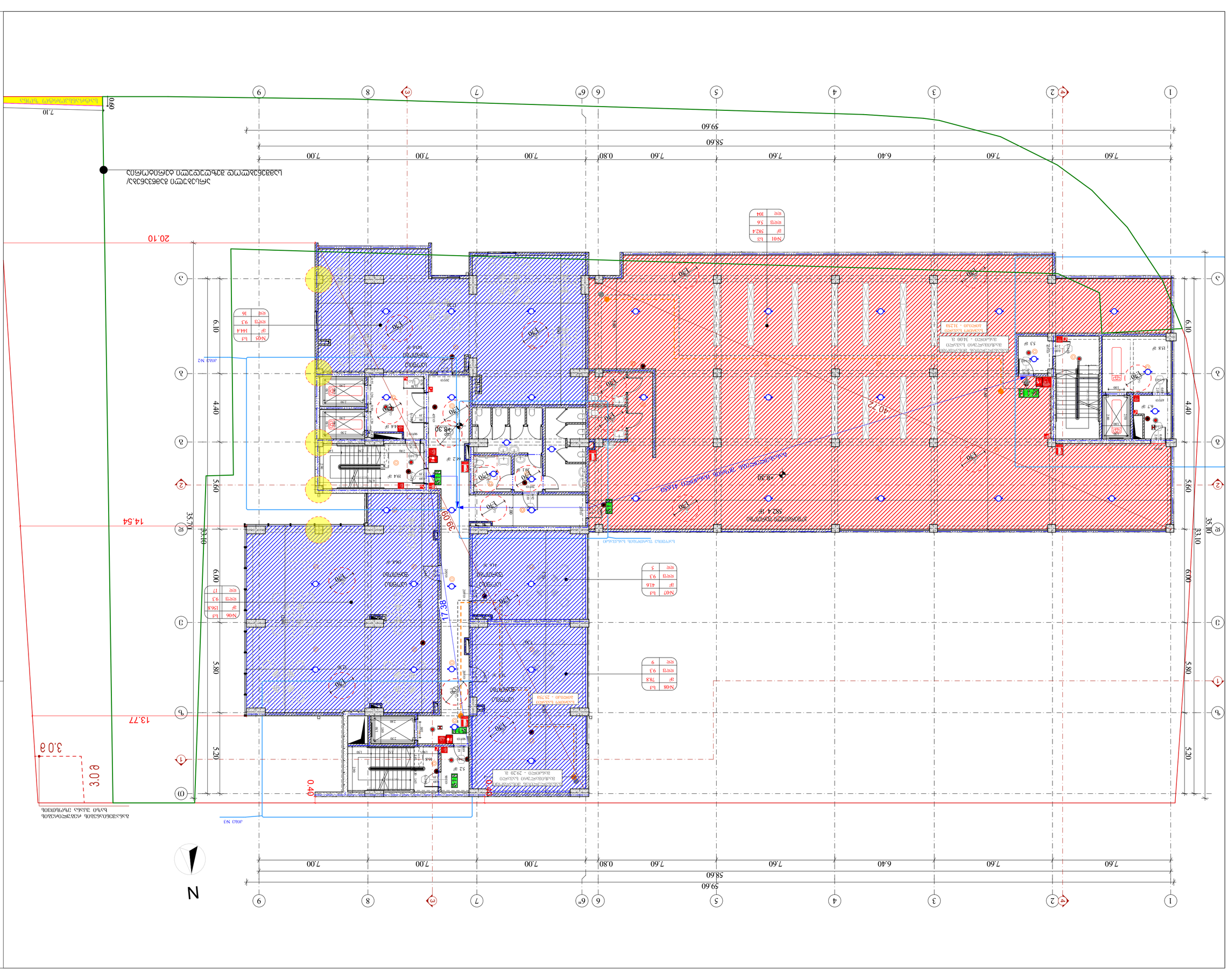
ДОМ ЖИЛОЙ С ВСТРОЕННЫМИ ПОМЕЩЕНИЯМИ И ПОДЗЕМНОЙ АВТОСТОЯНКОЙ
Жилой дом с встроенными помещениями и подземной автостоянкой
Жилой дом с встроенными помещениями и подземной автостоянкой
Жилой дом с встроенными помещениями и подземной автостоянкой

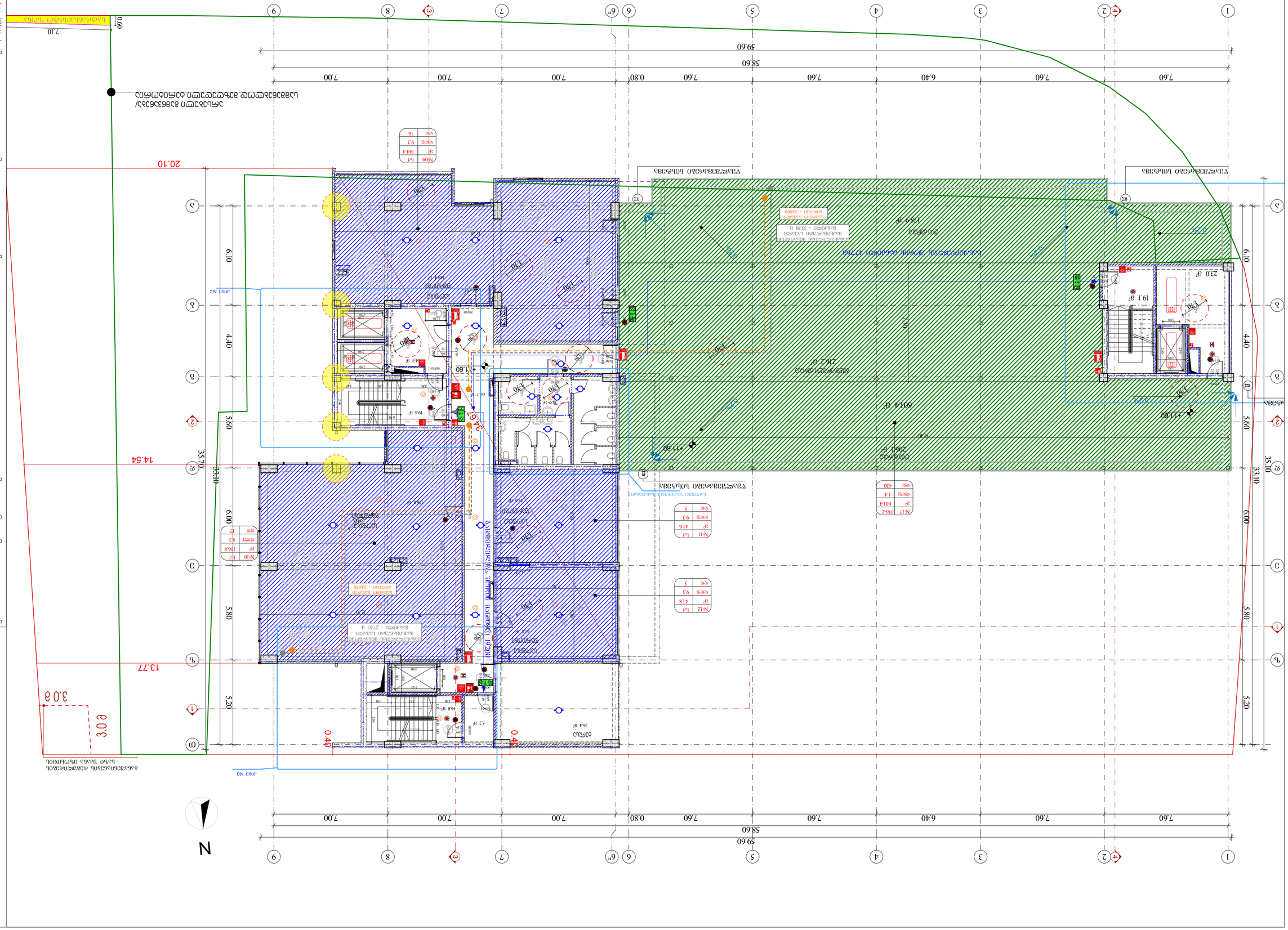
N
1
2
3
4
5
6
6"
7
8
9
A
B
C
D
E
20.10
14.54
13.77
35.70
33.10
35.00
59.60
58.60
7.60
7.60
6.40
7.60
7.60
0.80
7.00
7.00
7.00
6.10
4.40
5.60
5.80
6.00
5.20
3.0 მ
0.40
0.40
+11.60
+11.60
+11.60

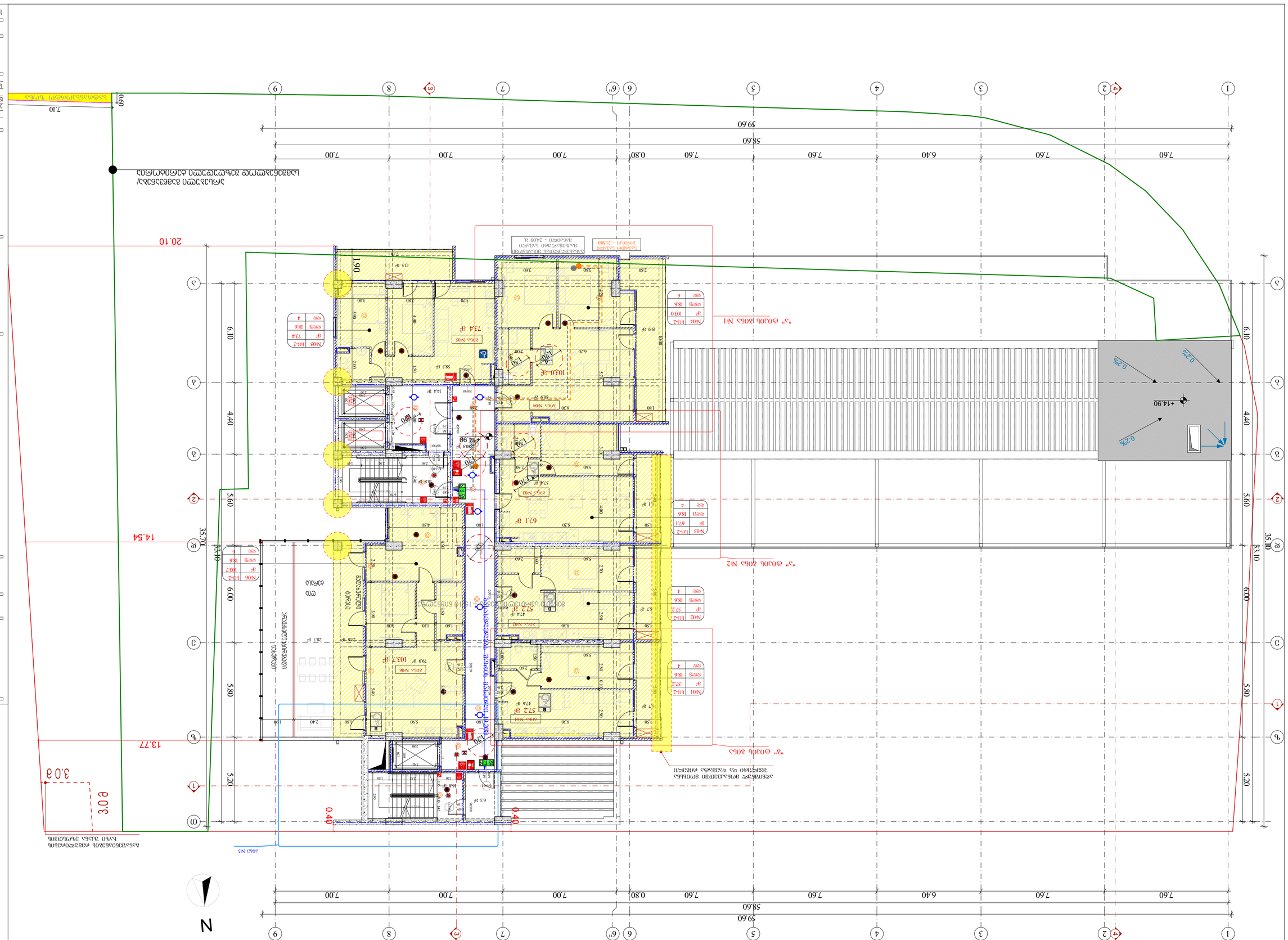
N
+14.90
0.2%
0.2%
20.10
14.54
13.77
3.0 მ
0.40
0.40
7.10
0.60
7.60
7.60
6.40
7.60
7.60
0.80
7.00
7.00
7.00
7.00
58.60
59.60
6.10
4.40
5.60
35.70
33.10
6.00
5.80
5.20
1
2
3
4
5
6
6"
7
8
9
A
B
C
D
E
ტროტუარის ბეტონის საფარი
ასფალტის საფარი
ბეტონის ბორდიური
ტროტუარის ბეტონის საფარი
ასფალტის საფარი
ბეტონის ბორდიური
ავტოსადგომი ადგილი
ავტოსადგომი ადგილი
ავტოსადგომი ადგილი

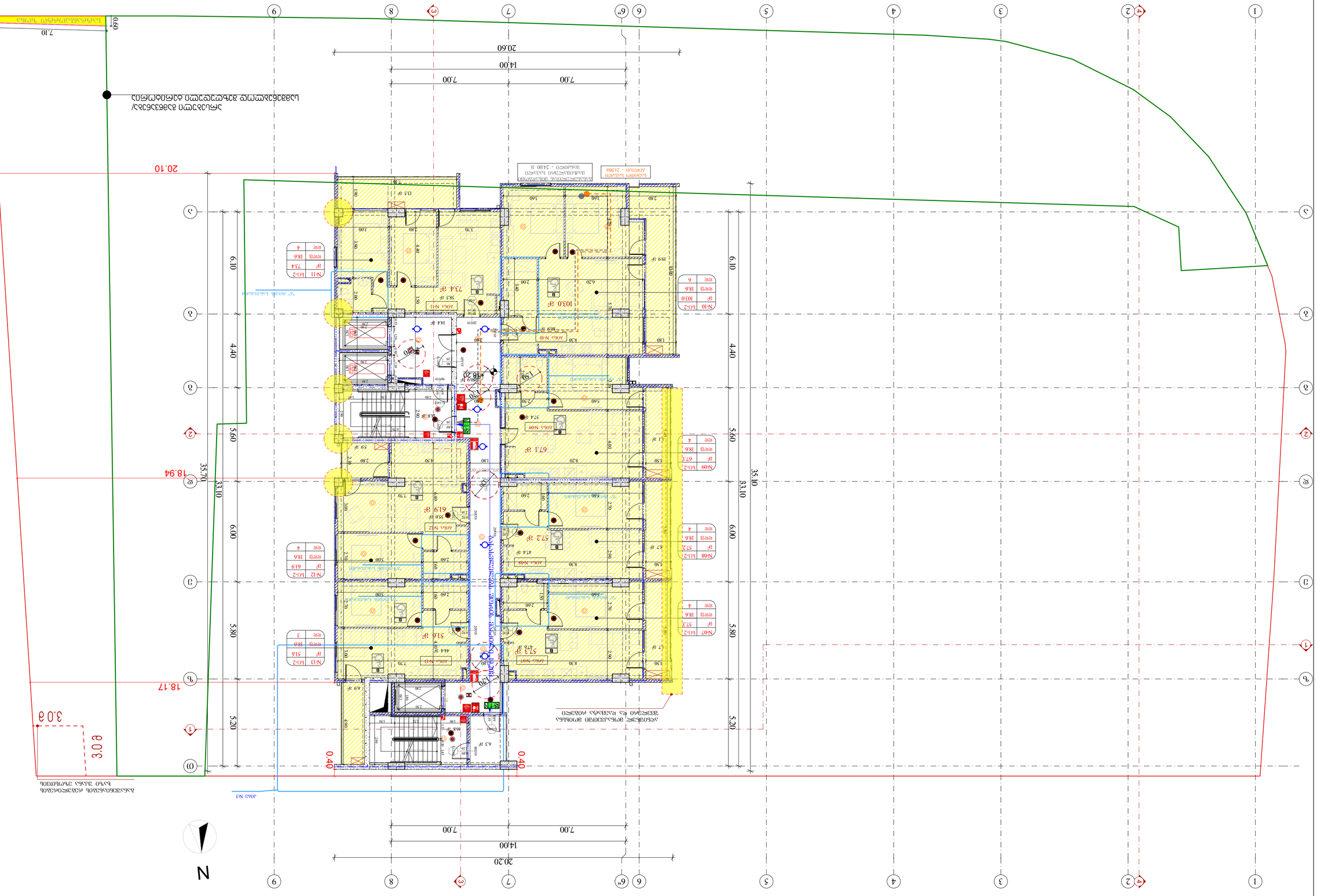

	ВЗЦ "АЗ"
	Ц/Б: 401978721
	CAD File
	ДРЦ-Ц: Зам.Изпълнителен директор
	Ръководител екип: Ц. Атанасова
	Проектант: Ивелина Стоянова
	67
	1:150 А3 формат

Ситуация

Кадастрална карта

Кадастрални данни: 68134.2.67, Район Младост, Столична община, Столична област

Скица № 15-1144033-18.12.2020 Издадена на: 18.12.2020 г.

Сграда с идентификатор 68134.2.67.1 по кадастралната карта и кадастралните данни на район Младост, Столична община, Столична област

Адрес на сградата: гр. София, ул. „Околовръстен път" № 33

Ц/Б: 2044651131

Проектиране и изграждане на „Многофункционална сграда с хотел, ресторант, конферентна зала, фитнес, СПА, подземен паркинг и прилежащи площи"

Възложител: „Ритейл Парк Инвестмънт" ЕООД

Ситуация

Ситуация

Ситуация

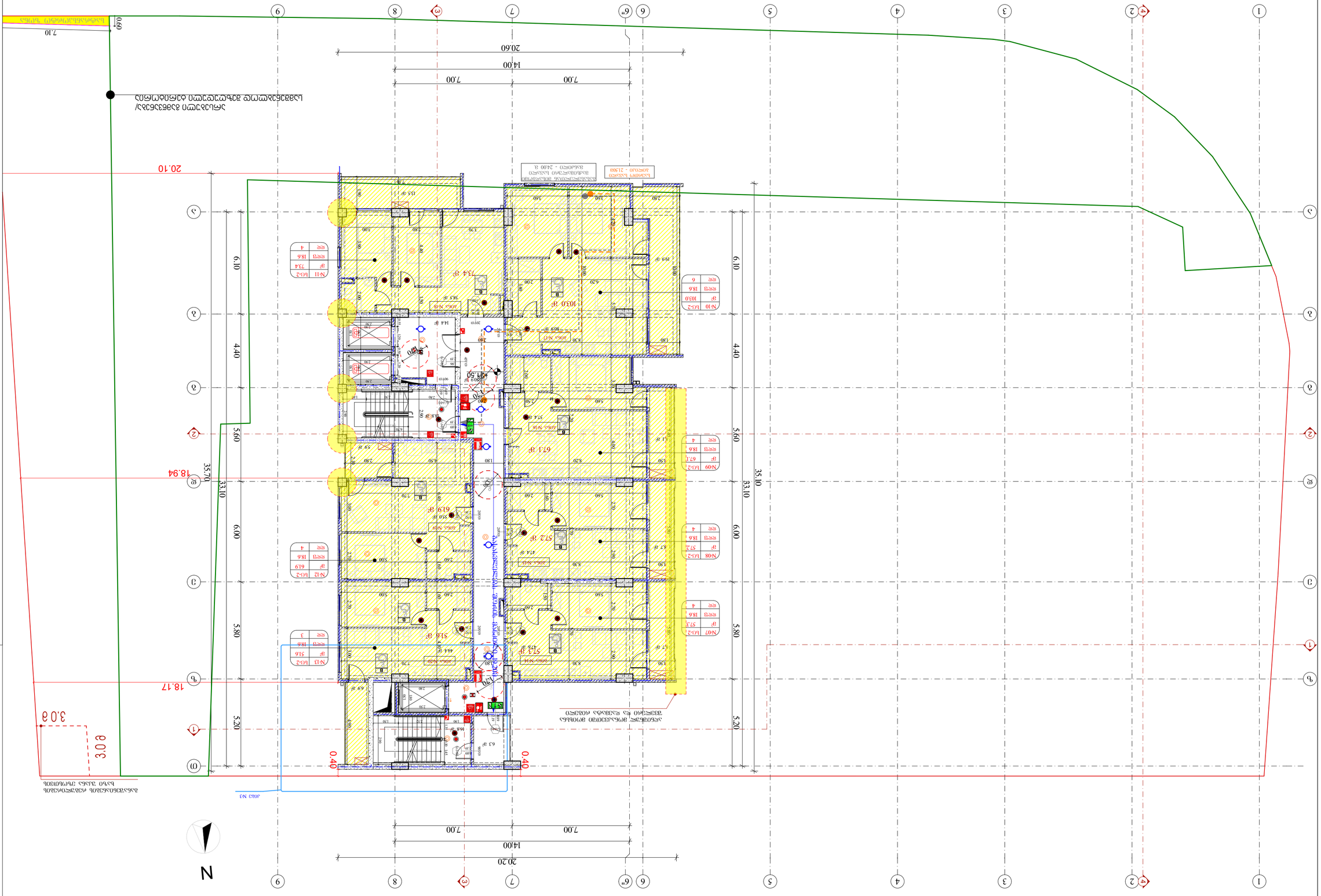
20.10
18.94
18.17
0.40
0.40
3.0 a
7.10
0.60
20.60
14.00
7.00
7.00
35.70
33.10
6.10
4.40
5.60
6.00
5.80
5.20
N
ДОЗ №3
ЗАБЕЛЕЖКА: ВСИЧКИ РАЗМЕРИ СА В СМ, ОСВЕН АКО НЕ Е ПОСОЧЕНО ДРУГО.
ВСИЧКИ ОТВОРИ ЗА ВЪНШНИ ДОГРАМИ ДА СЕ ИЗПЪЛНЯТ СЪГЛАСНО ПРОЕКТ ЗА ЕНЕРГИЙНА ЕФЕКТИВНОСТ.
ВСИЧКИ ВЪНШНИ ЗИДОВЕ ДА СЕ ИЗПЪЛНЯТ С ТОПЛОИЗОЛАЦИЯ ОТ ЕКСТРУДИРАН ПЕНОПОЛИСТИРЕН

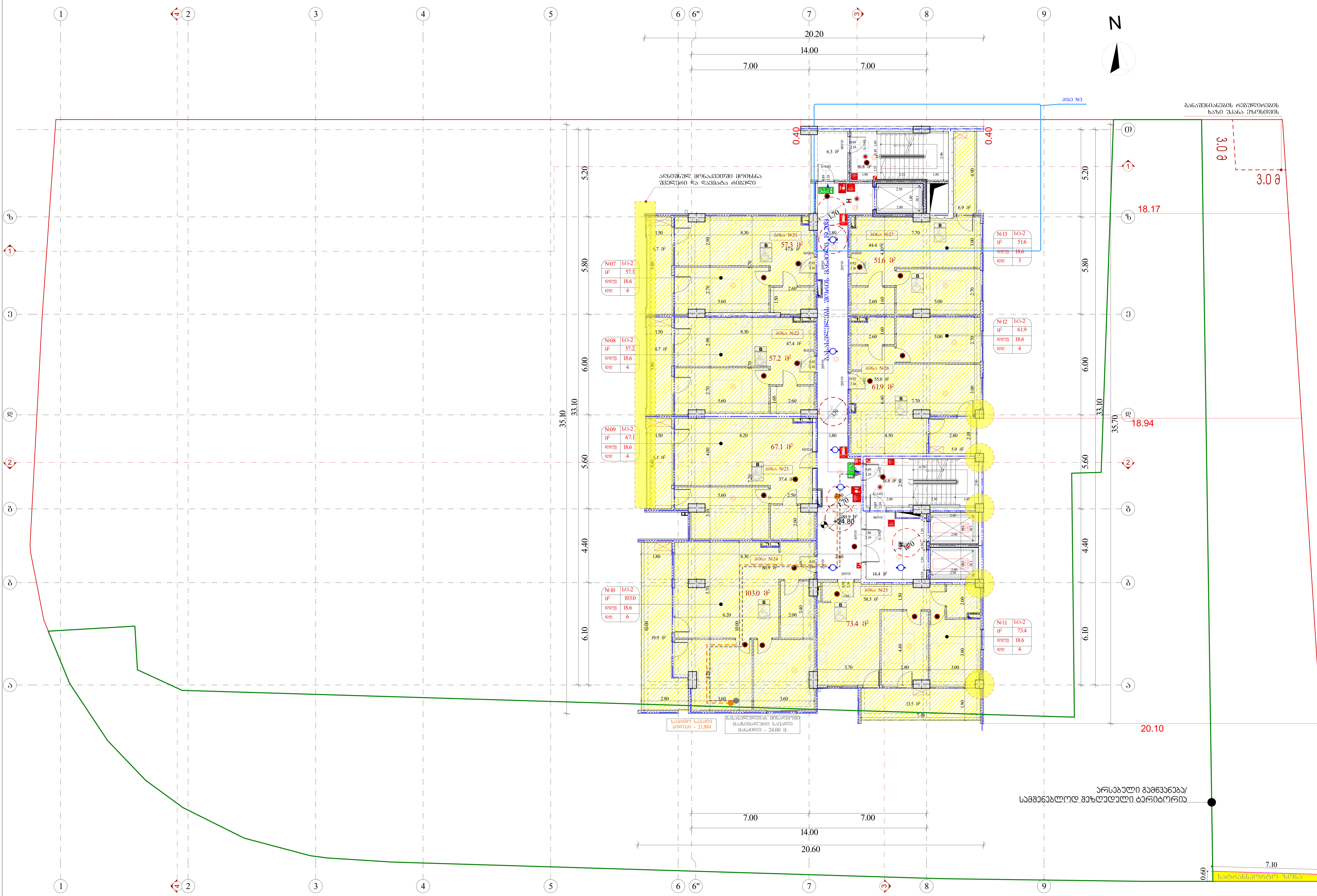



დამკვეთი: შპს "მვკ"
ს/ნ: 204465131

მრავალფუნქციური შენობა
მის.: ქალაქი თბილისი, ანა პოლიტკოვსკაიას №33
ს/კ 01.14.05.006.055

შენიშვნა:

სქემატური ჭრილი

შემსრულებელი:

შპს "A3"
ს/ნ: 401978721

CAD File

ავტორი; არქიტექტორი:	ლ. ძაგნიძე
დამუშავა	ს. მაყაშვილი
საავტორო უფლება:	ლ.ძაგნიძე"

მერვე სართულის გეგმა +24.80 ნიშნულზე

69

1:150 A3 ფორმატი

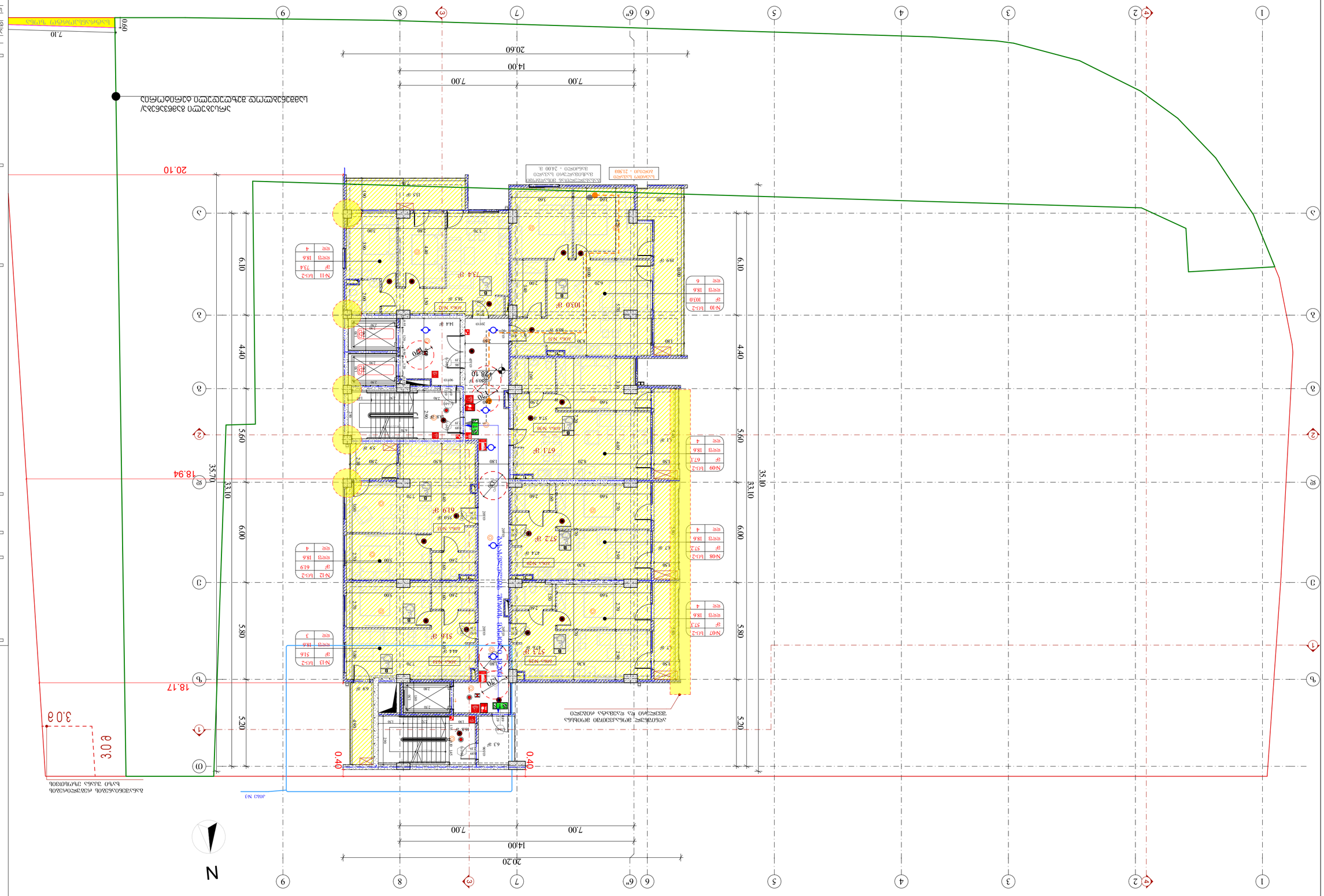

ДОМ №3

ЗАСТРОЙКА ЖИЛОГО ДОМА С ПОДЗЕМНОЙ АВТОСТОЯНКОЙ И ПРИСТРОЕННЫМ ДЕТСКИМ САДОМ

ЖК

ЗЗЦ "АЗ"

Ц/б: 401978721

CAD File

ГИП: ЭЛЕКТРОМЕХАНИЧЕСКАЯ ЧАСТЬ

ГАП

ГЕНЕРАЛЬНЫЙ ПРОЕКТИРОВЩИК

ВЕНТИЛЯЦИЯ

ВЕНТИЛЯЦИЯ ПОДЗЕМНОЙ АВТОСТОЯНКИ

Ц/б 01.14.05.006.056

ВОДОСНАБЖЕНИЕ И КАНАЛИЗАЦИЯ

Ц/б: 204446131

ЖК "ЗЗЦ"



1:150

А3 ф/формат

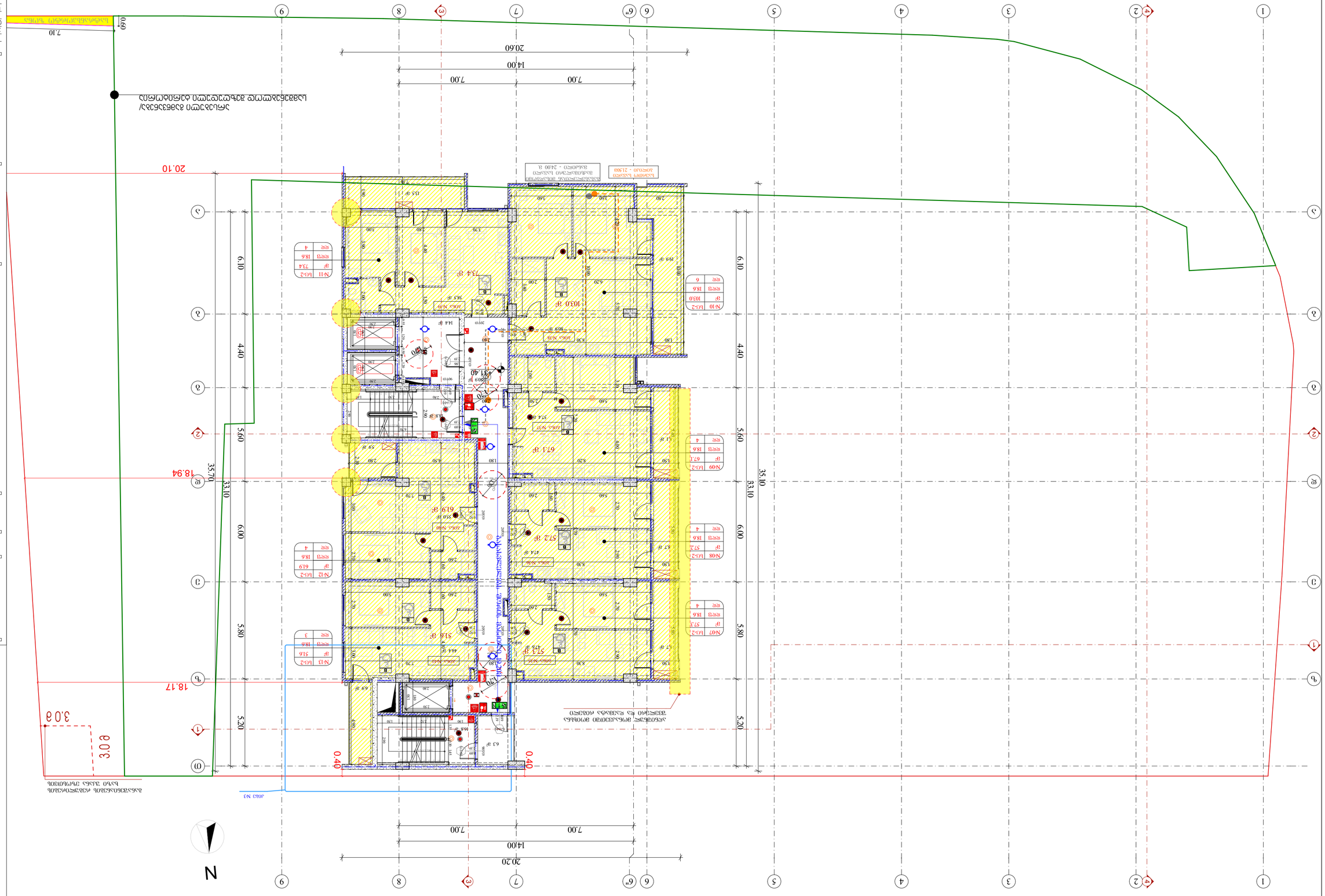

	תכנית סביבת הבניין
	תכנית הגג
	CAD File
	ש. מהנדס השלד:
	ש. מהנדס החשמל:
	ש. מהנדס האינסטלציה:
	ש. מהנדס הגינון:
	ש. מהנדס הכבאות:
	ש. מהנדס הסביבה:
	ש. מהנדס התנועה:
	ש. מהנדס הנגישות:
	ש. מהנדס הקונסטרוקציה:
	ש. מהנדס הפיזיקה:
	ש. מהנדס הבטיחות:
	ש. מהנדס הקרקע:
	ש. מהנדס הגיאולוגיה:
	ש. מהנדס הגיאוטכניקה:
	ש. מהנדס הגיאוטכניקה:
	ש. מהנדס הגיאוטכניק

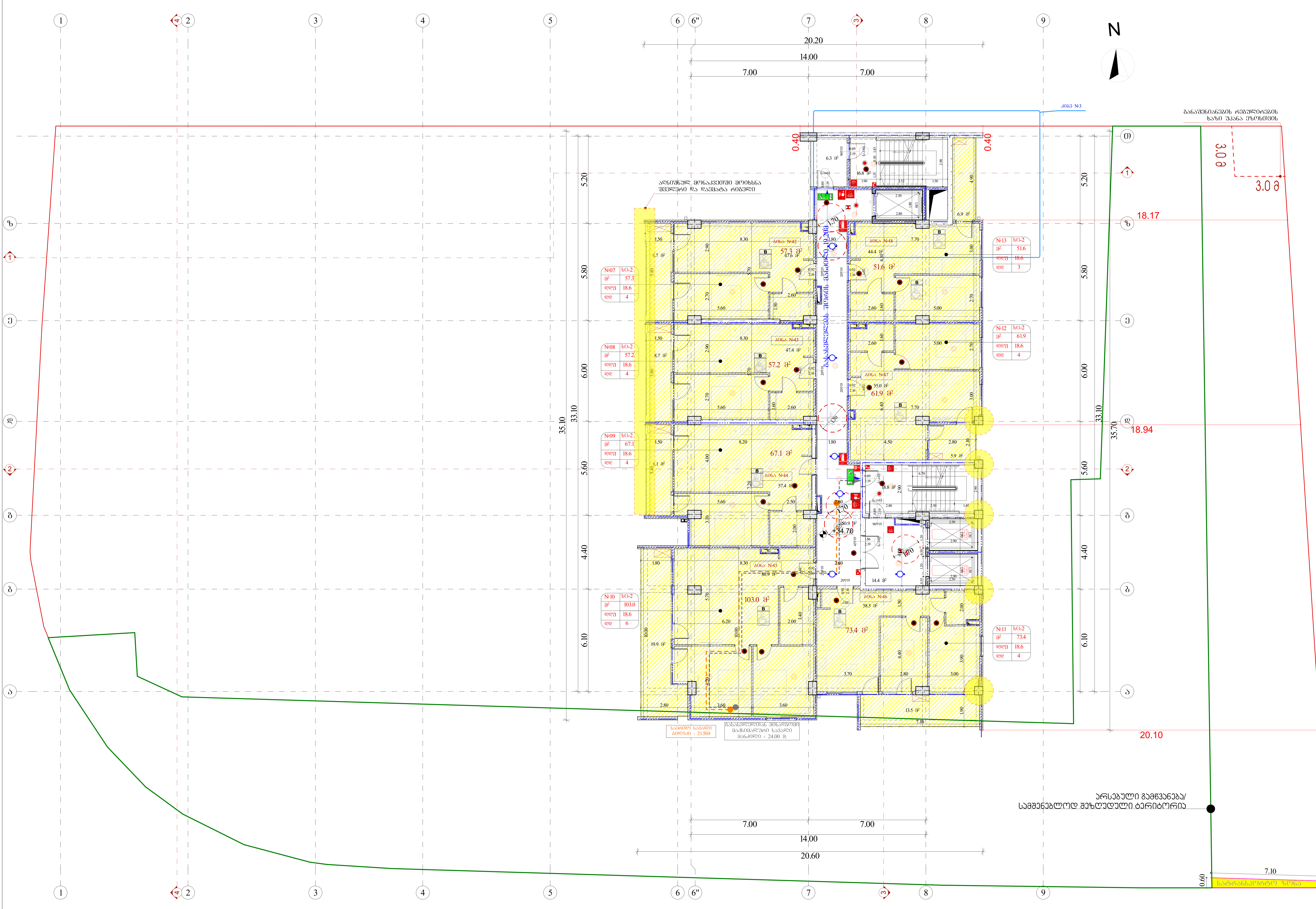



დამკვეთი: შპს "მკკ"
ს/ნ: 204465131

მრავალფუნქციური შენობა
მის.: ქალაქი თბილისი, ანა პოლიტკოვსკაიას №33
ს/კ 01.14.05.006.055

შენიშვნა:

სქემატური ჯრილი

შემსრულებელი:

შპს "A3"
ს/ნ: 401978721

CAD File

ავტორი; არქიტექტორი:	ლ. ძაგნიძე
დამუშავა	ს. მაყაშვილი
საავტორო უფლება:	ლ.ძაგნიძე"

მეთერთმეტე სართულის გეგმა +34.70 ნიშნულზე

72

1:150 A3 ფორმატი

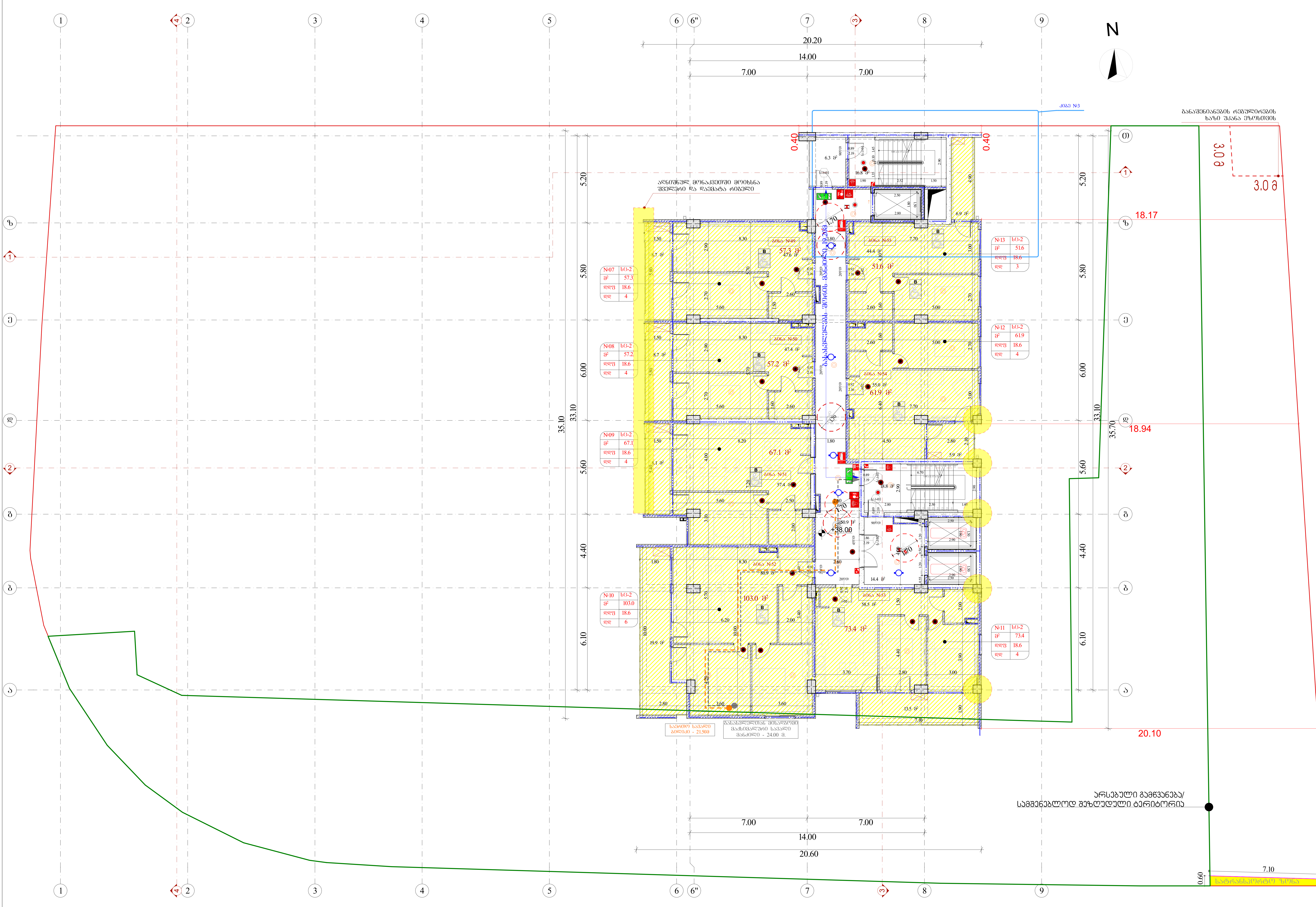



დამკვეთი: შპს "მვკ"
ს/ნ: 204465131

მრავალფუნქციური შენობა
მის.: ქალაქი თბილისი, ანა პოლიტკოვსკაიას №33
ს/კ 01.14.05.006.055

შენიშვნა:

სქემატური ჭრილი

შემსრულებელი:

შპს "A3"
ს/ნ: 401978721

CAD File

ავტორი; არქიტექტორი: ლ. ძაგნიძე
დამმუშავ ს. მაყაშვილი
საავტორო უფლება: ლ.ძაგნიძე"

მეთორმეტე სართულის გეგმა +38.00 ნიშნულზე

73

1:150 A3 ფორმატი

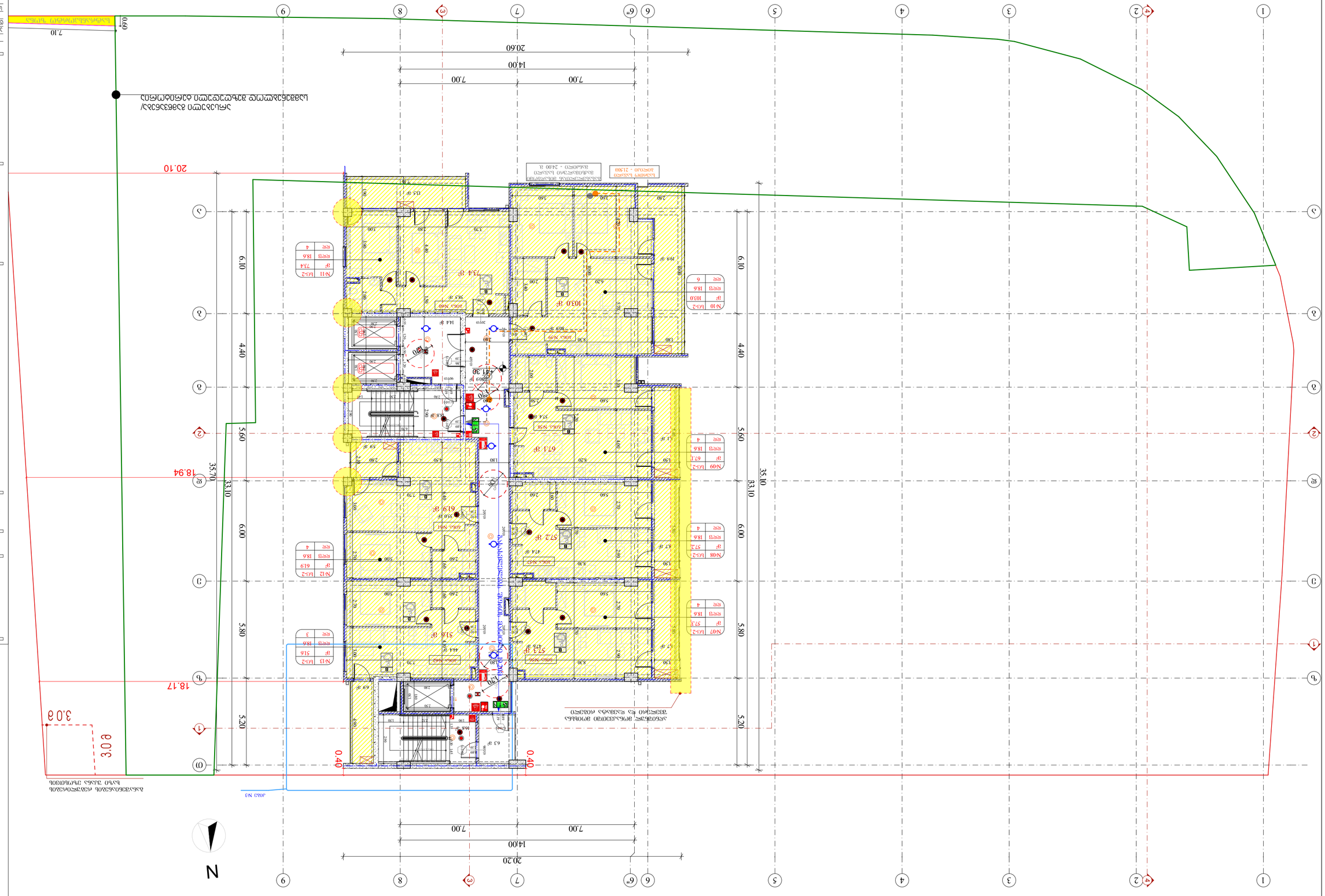
20.10
18.94
18.17
35.70
33.10
6.10
4.40
5.60
6.00
5.80
5.20
7.00
14.00
20.60
20.20
0.40
3.0 g
N

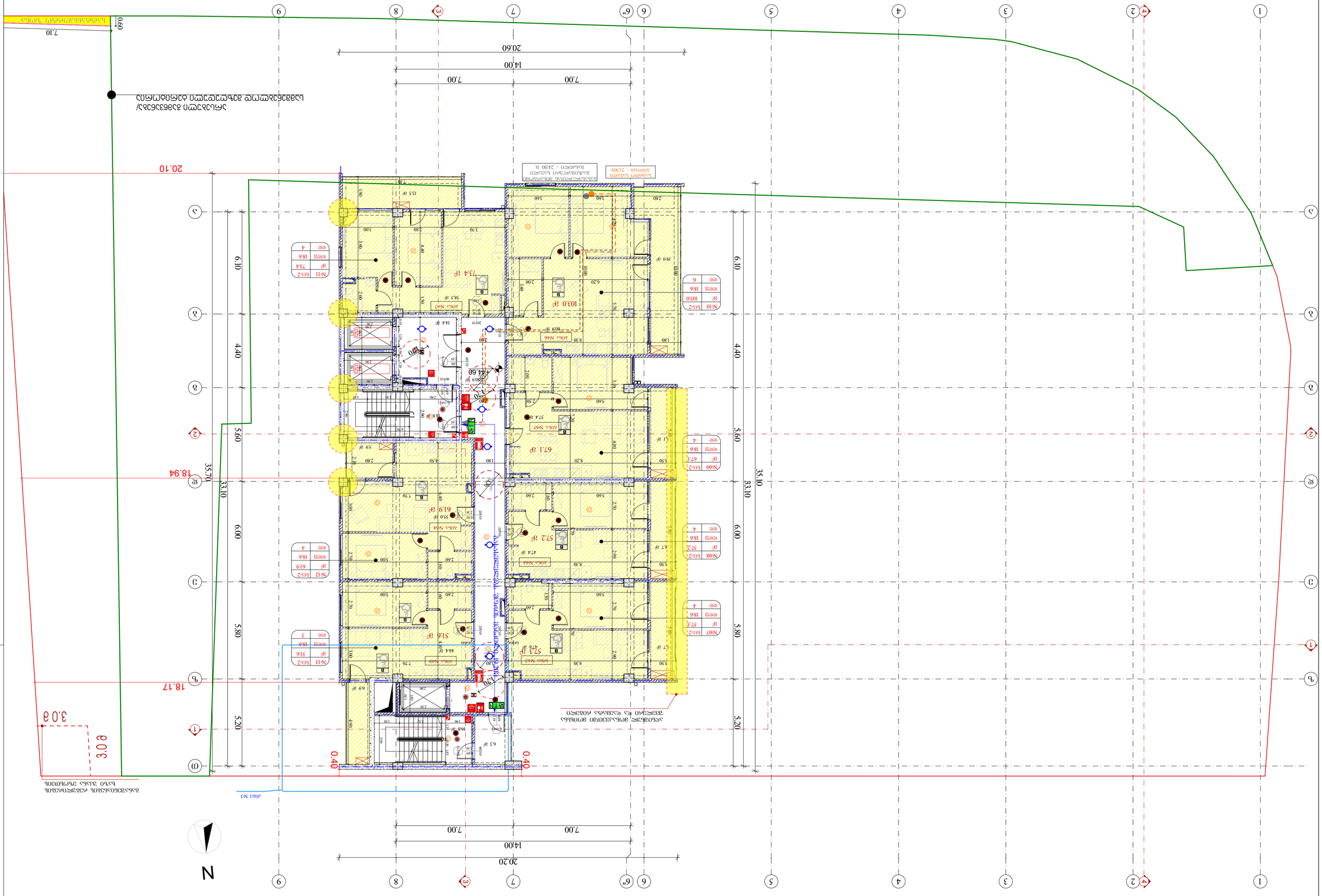
20.10
18.94
18.17
0.40
3.0 g
N
20.20
14.00
7.00
7.00
35.70
33.10
6.00
5.80
5.20
4.40
6.10
5.60
1
2
3
4
5
6
6"
7
8
9
А
Б
В
Г
Д
Е
Ж
З
67.1 кг
57.2 кг
51.6 кг
73.4 кг
103.0 кг
619 кг
509 кг
424.60
Монтажна площадка
Временно ограждение строителна площадка
Временно ограждение строителна площадка
Временно ограждение строител

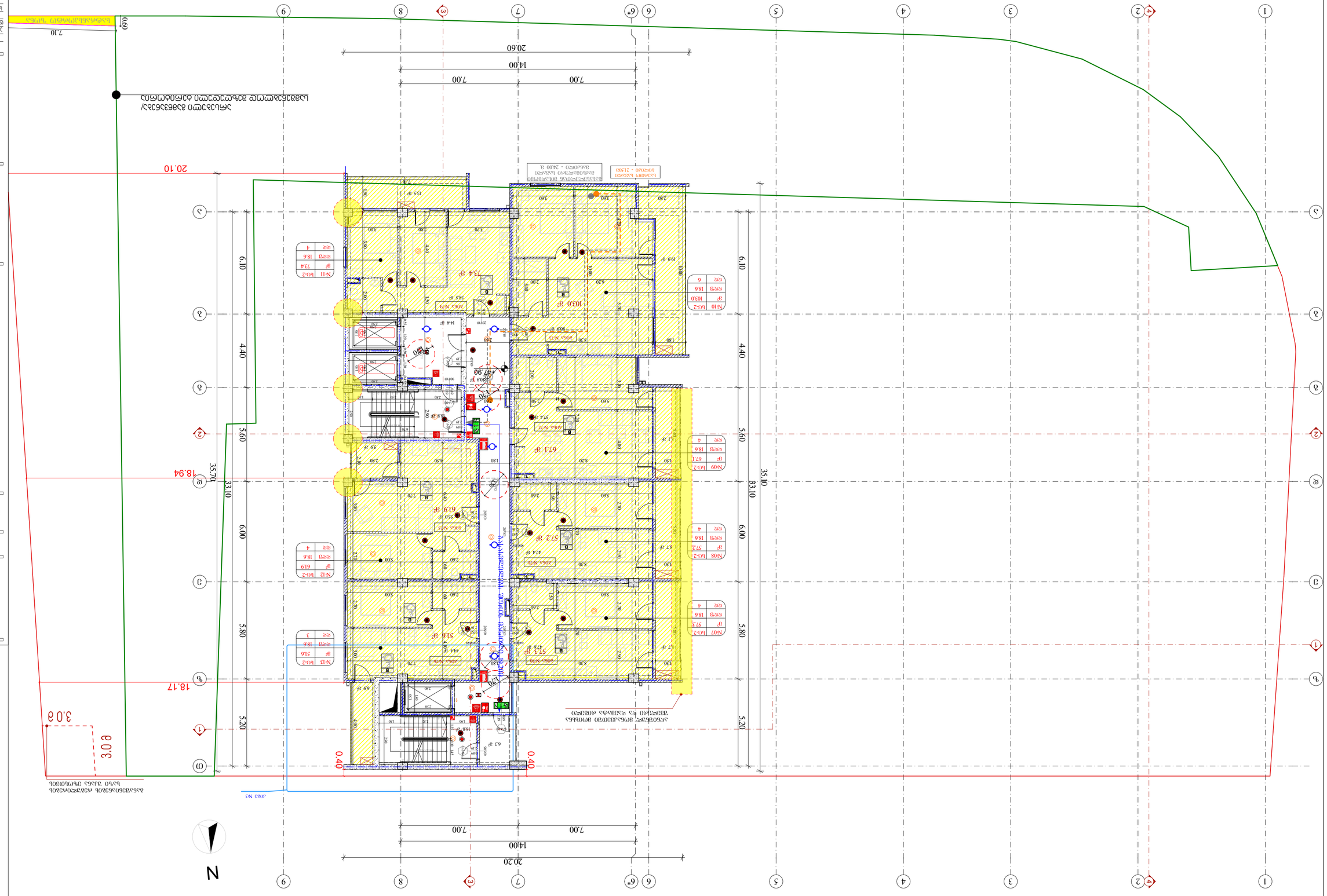
20.10
18.94
18.17
0.40
0.40
3.0 a
N
20.20
14.00
7.00
7.00
35.70
33.10
6.00
5.80
5.20
6.10
4.40
5.60
6.10
4.40
5.60
35.10
33.10
6.00
5.80
5.20
7.10
0.60
20.60
14.00
7.00
7.00
1030 ąf
673 ąf
572 ąf
619 ąf
516 ąf
734 ąf
427.90 ąf
ąłąźńśćżęóĄŁĄŹŃŚĆŻĘÓ

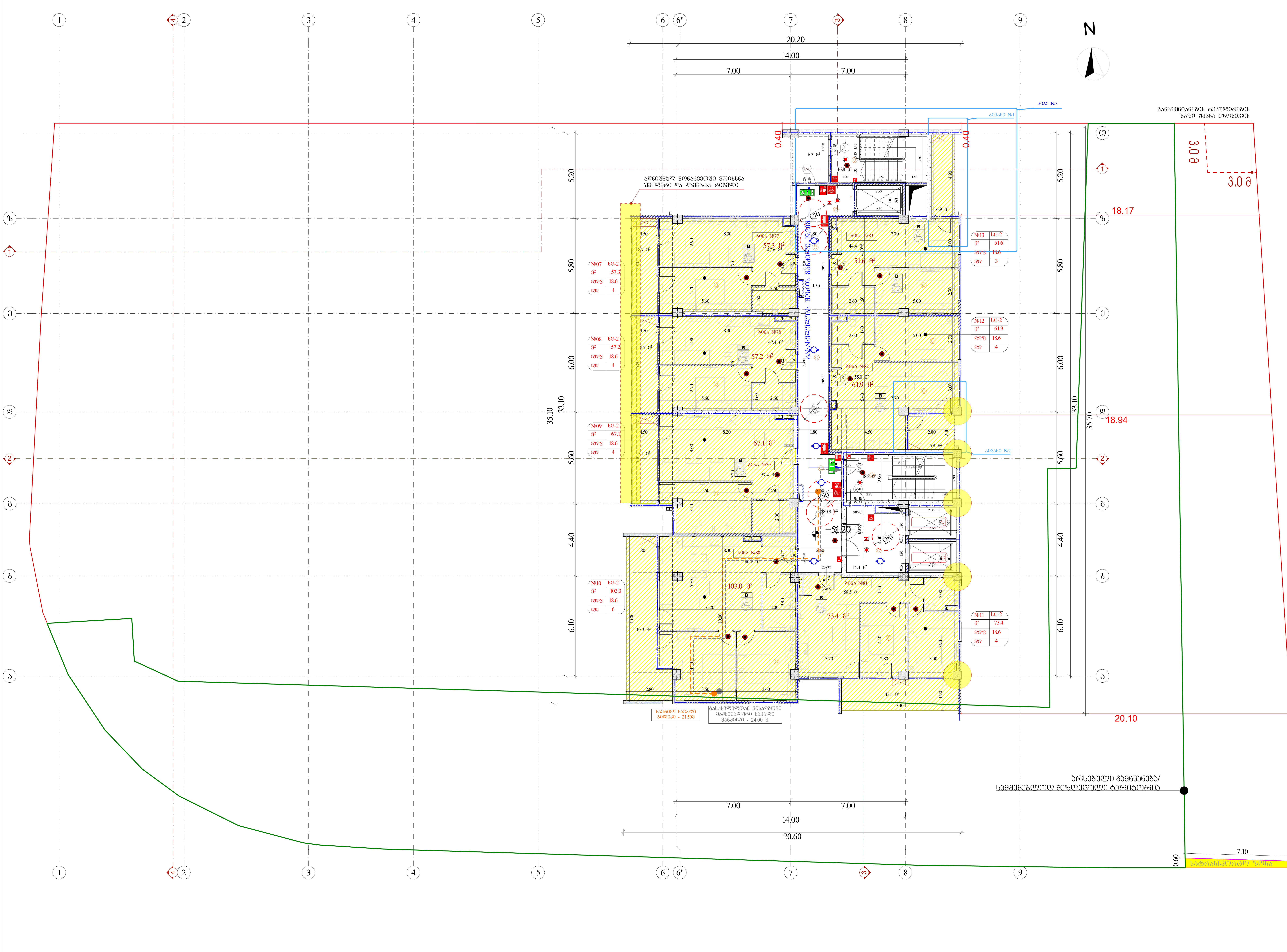



დამკვეთი: შპს "მვკ"
ს/ნ: 204465131

მრავალფუნქციური შენობა
მის.: ქალაქი თბილისი, ანა პოლიტკოვსკაიას №33
ს/კ 01.14.05.006.055

შენიშვნა:

სქემატური ჭრილი

შემსრულებელი:

შპს "A3"
ს/ნ: 401978721

CAD File

ავტორი; არქიტექტორი:	ლ. ძაგნიძე
დამგეგმავი	ს. მაყაშვილი
საავტორო უფლება:	ლ.ძაგნიძე"

მეთექვსმეტე სართულის გეგმა +51.20 ნიშნულზე

77

1:150 A3 ფორმატი

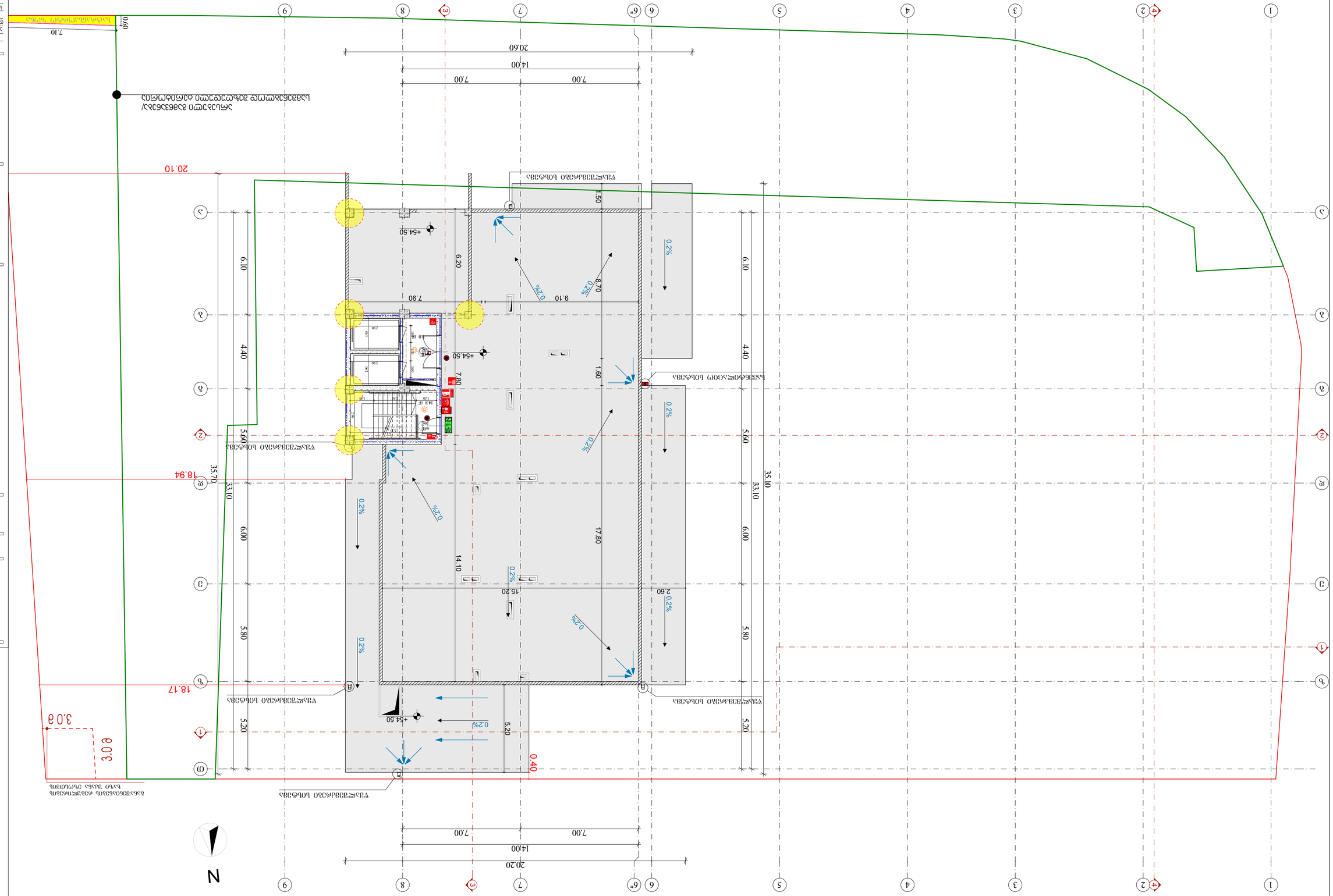
20.10
18.94
18.17
0.40
3.03
0.60
7.10
0.60
20.60
14.00
7.00
7.00
20.20
14.00
7.00
7.00
35.70
33.10
6.00
5.80
5.20
6.10
4.40
5.60
35.10
33.10
6.00
5.80
5.20
6.10
4.40
5.60
6.20
7.90
9.10
8.70
7.80
1.60
1.50
14.10
17.80
15.20
2.60
+54.50
+54.50
+54.50
0.2%
N
1
2
3
4
5
6
6"
7
8
9
A
B
C
D
E
F
G

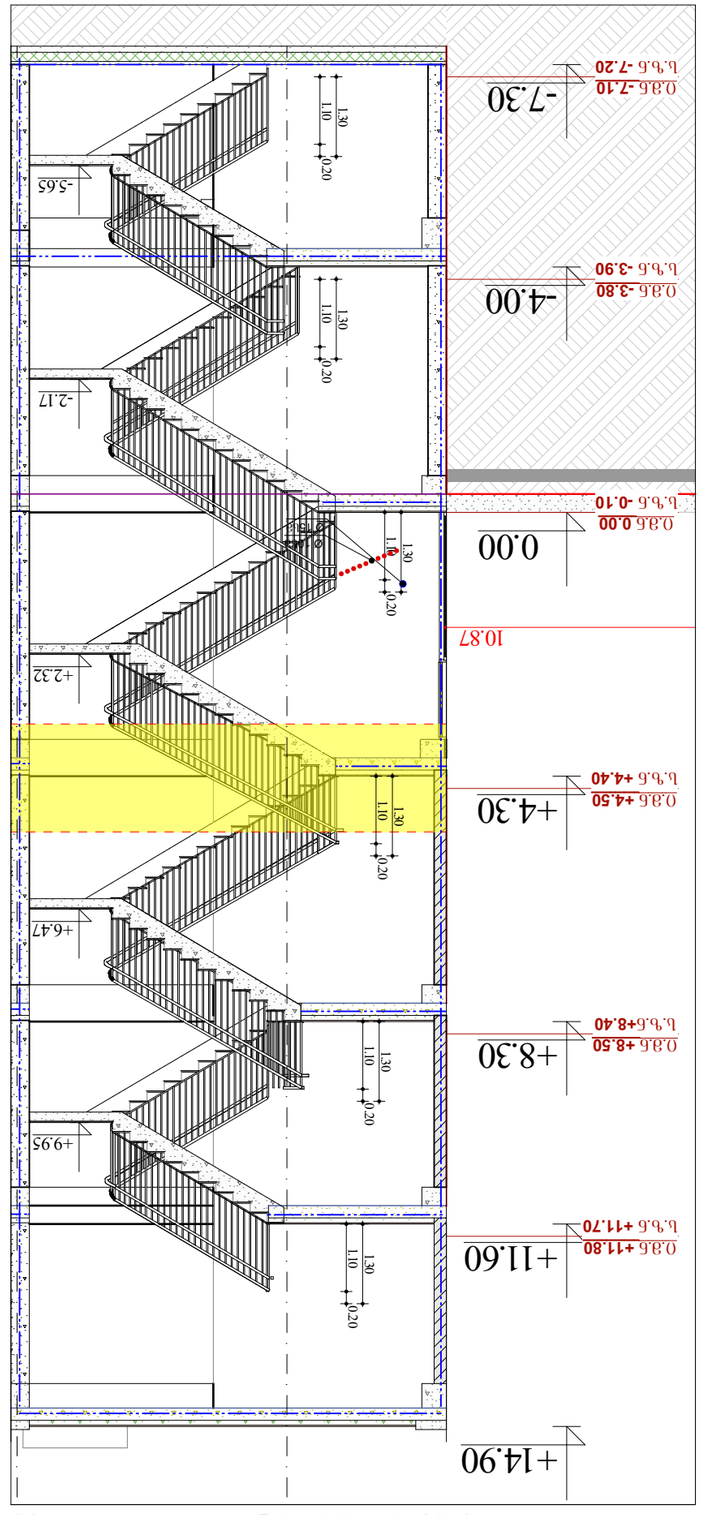

1:100 ЛЛЛЛЛ №1-ЛЛ ЗЛЛЛЛЛЛ

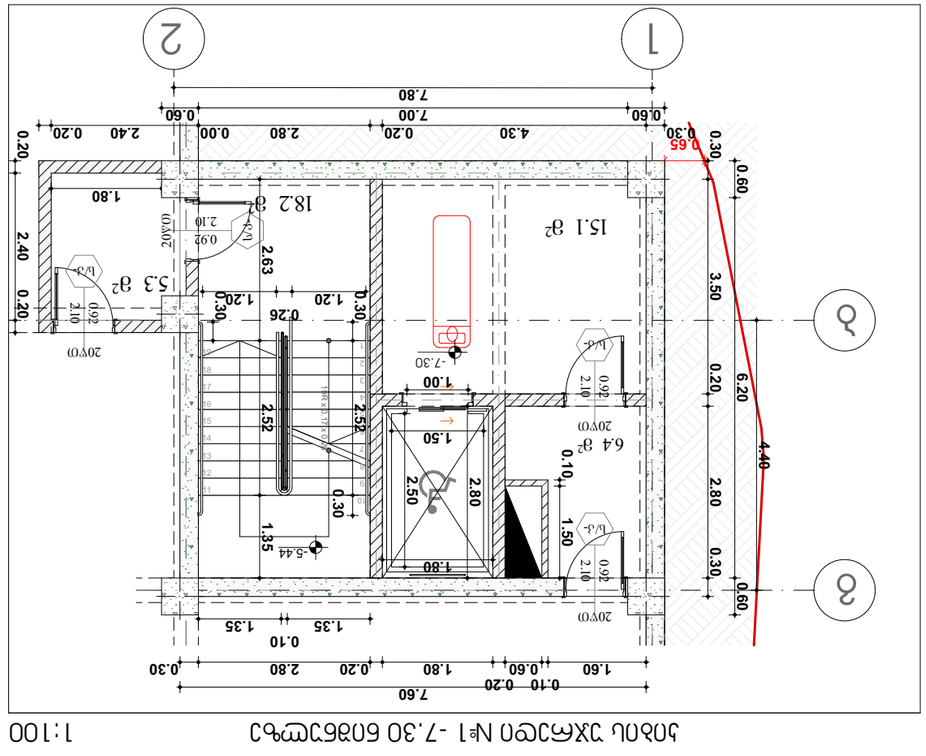

1:100 ЛЛЛЛЛ №1 -7.30 ЛЛЛЛЛЛЛЛЛ

1:100 ЛЛЛЛЛ №1 -4.00 ЛЛЛЛЛЛЛЛЛ



ЛЛЛЛЛЛЛЛЛ

Планировка 1-этажа Отм. +8.30 Вариант 1

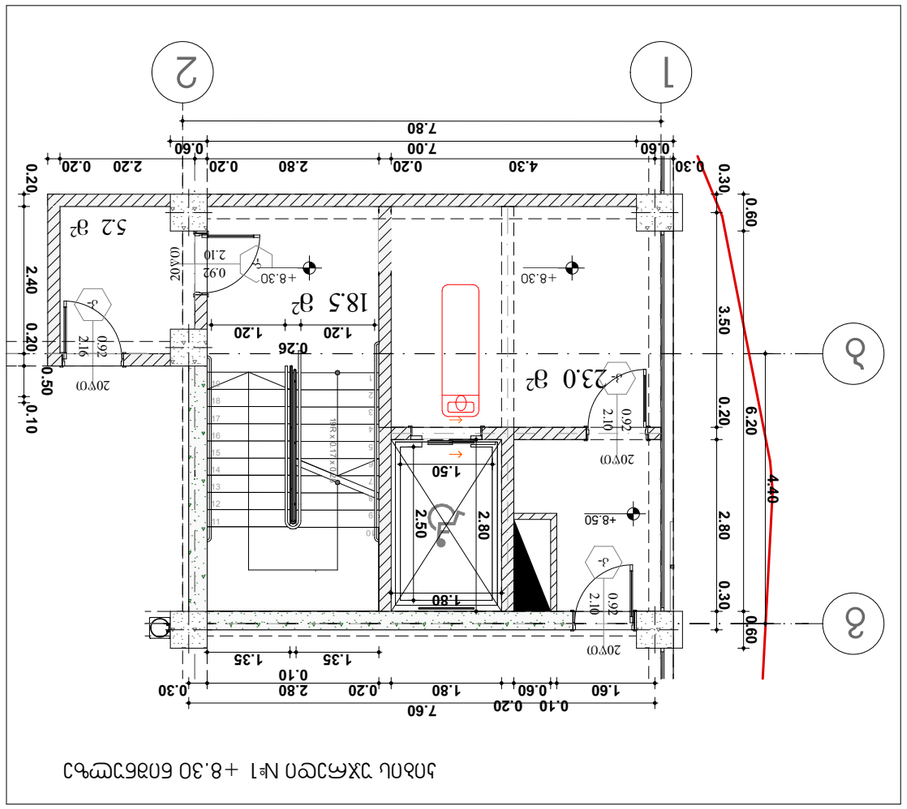

Планировка 1-этажа Отм. +11.60 Вариант 1

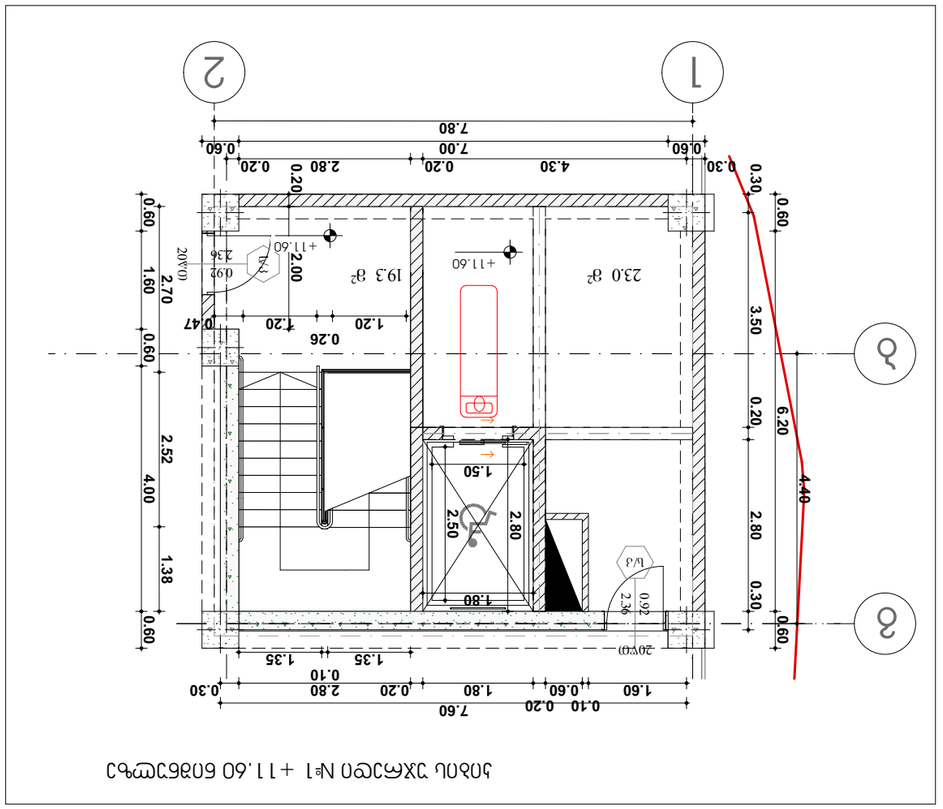

Планировка 1-этажа Отм. ±0.00 Вариант 1

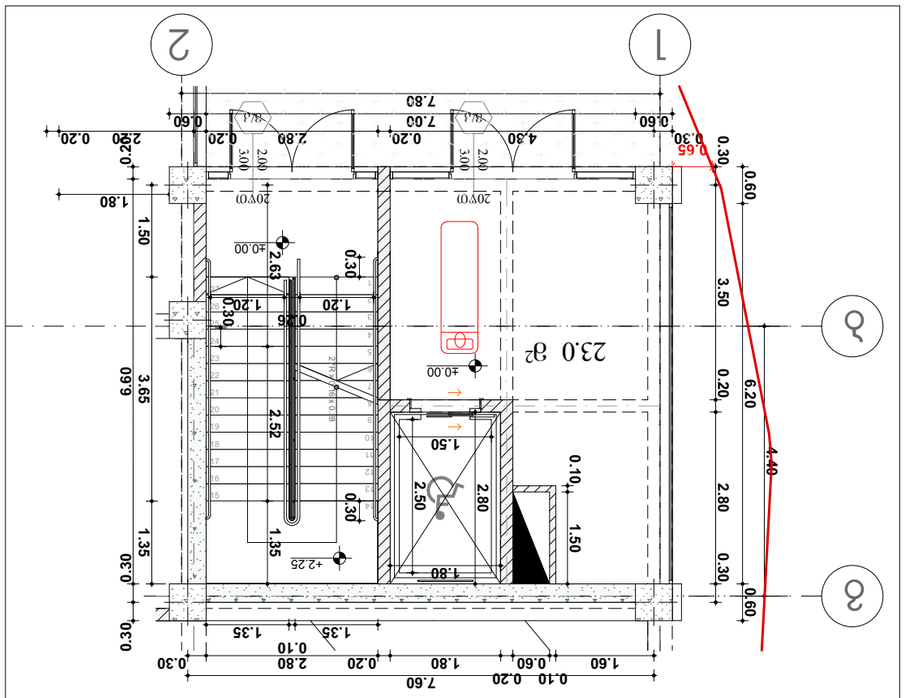

Планировка 1-этажа Отм. +4.30 Вариант 1

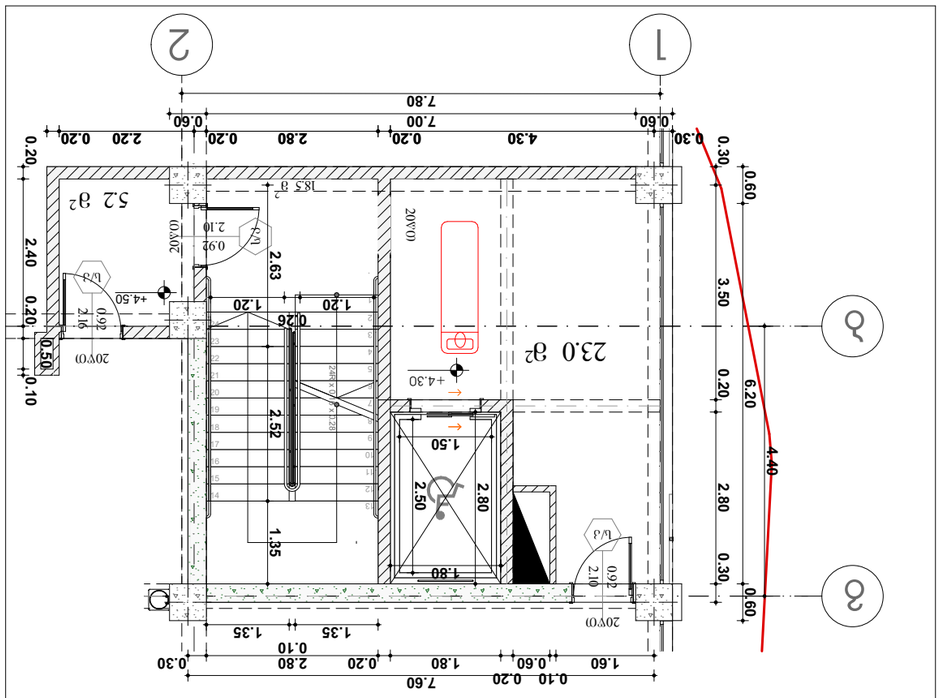



ООО "ЗЗЗ": ЗЗЦ "ЗЗЗ"
Ц/б: 204465131

Объект: Многоэтажный жилой дом, поз. по ГП: 33
Адрес: Ленинградская область, Всеволожский район, г.п. Мурино, ул. Шоссе в Лаврики, уч. 01.1.4.05.006.055

Разработал:

Ц/б: 401978721
ЗЗЦ "А3"

CAD File

Зам.нач.отд.	Ц.	
Гл.специалист	Ц.	
Нач.отд.	Ц.	

Планировка 1-этажа Вариант 1

80

1:100 А3 формат

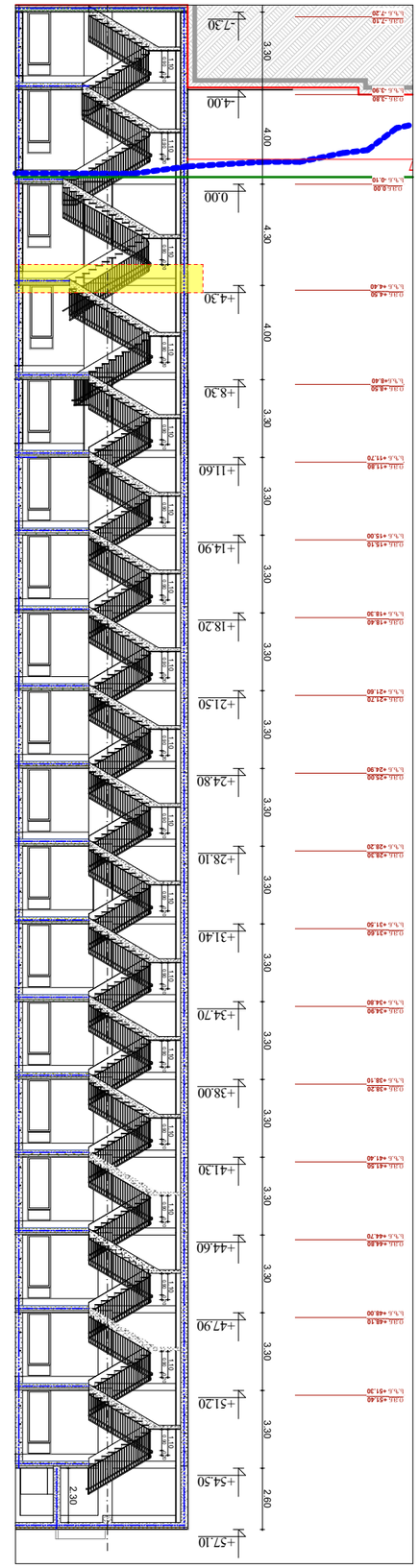

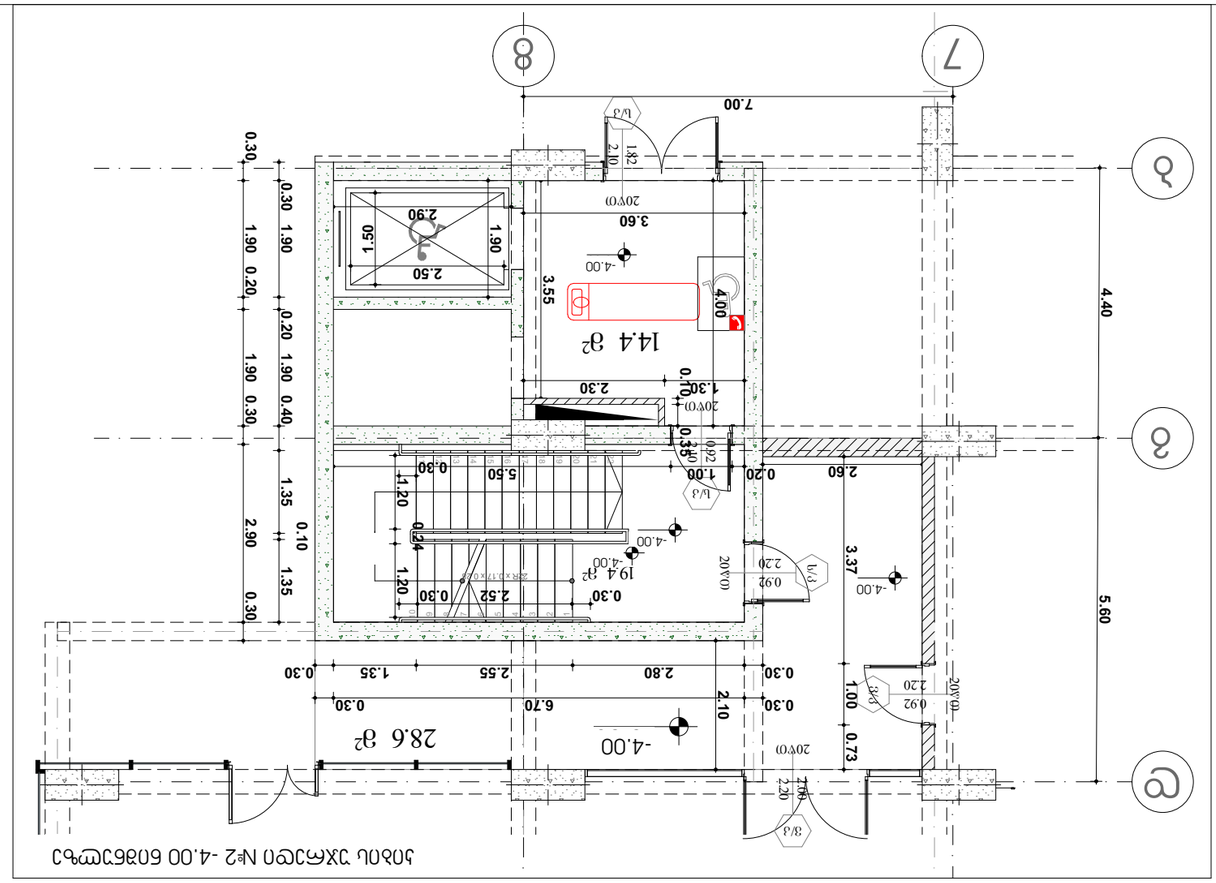

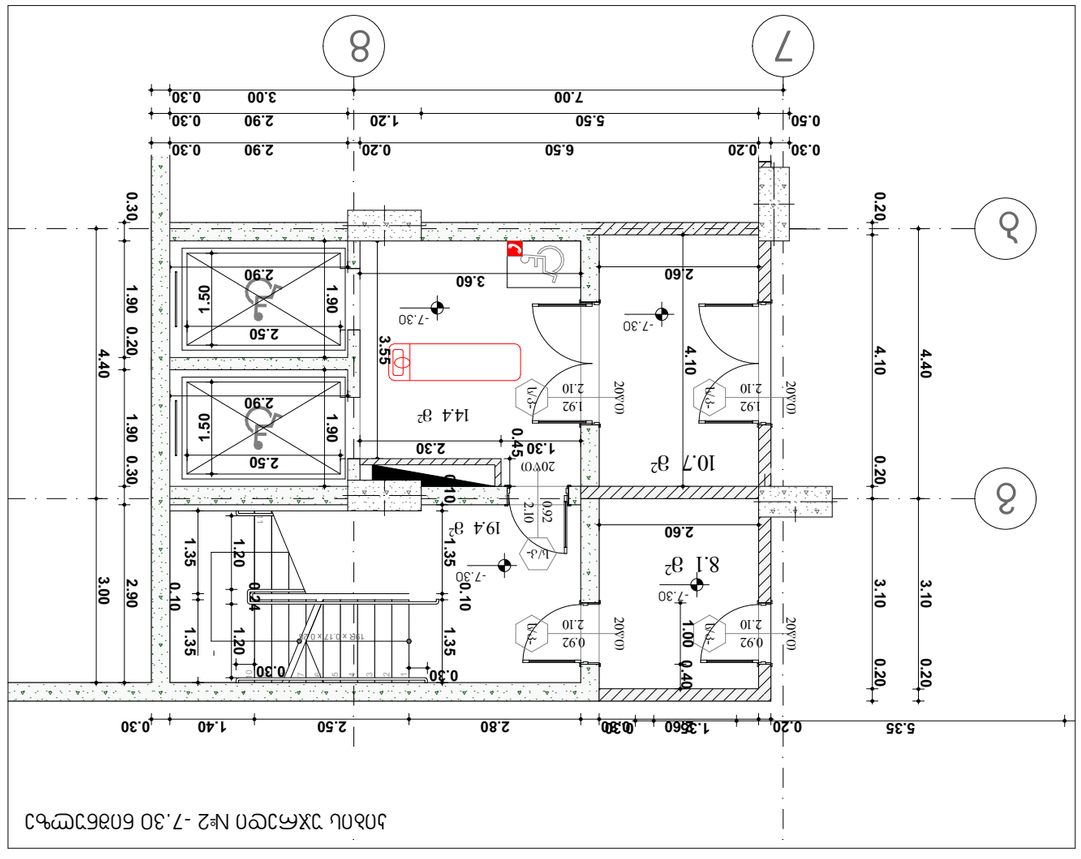

Цифровой код:	4019787221
Лист:	1
Масштаб:	1:250, 1:100
Формат:	А3 альбомный
Примечание:	
Изм.	Кол.уч.
Разработал:	
Проверил:	
Н.контр.	
ГИП:	
Утвердил:	
Стадия	Лист
Листов	
Организация:	
Объект:	
Наименование:	
Инв.№ подл.	Подпись и дата
Взам.инв.№	
Инв.№ дубл.	
Подпись и дата	
Инв.№ подл.	
Копировал	
Формат А3	

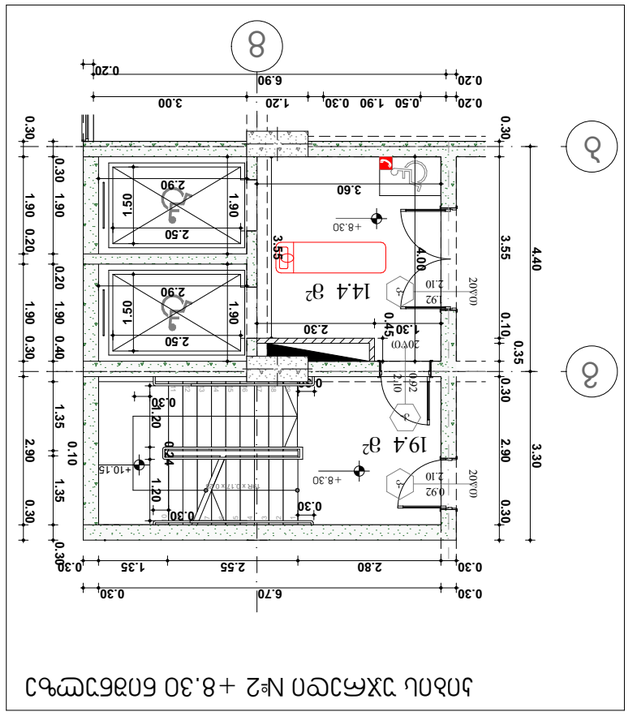

Зона на участък №2 +8.30 благоустройствена

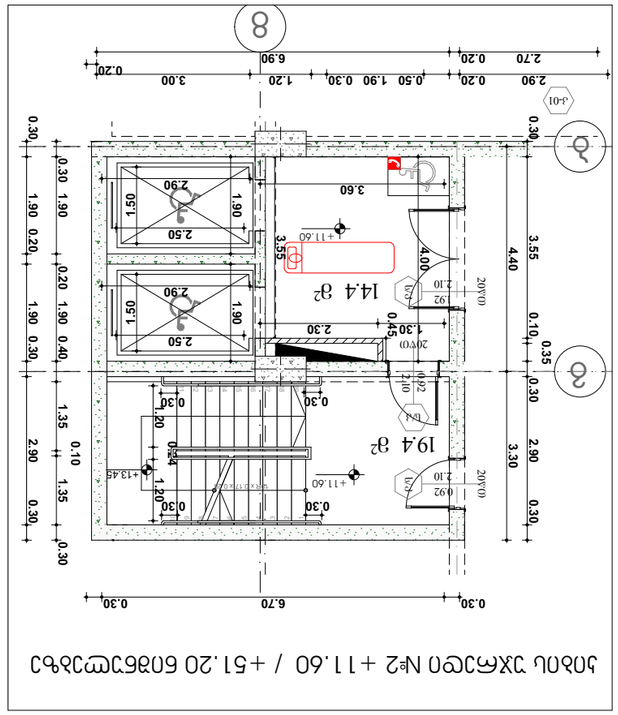

Зона за участък №2 +11.60 / +51.20 благоустройствена

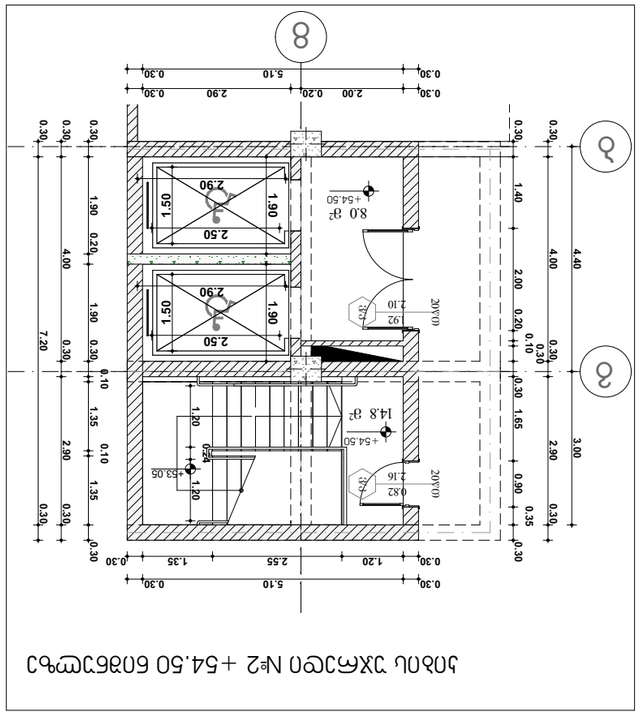

Зона за участък №2 +54.50 благоустройствена

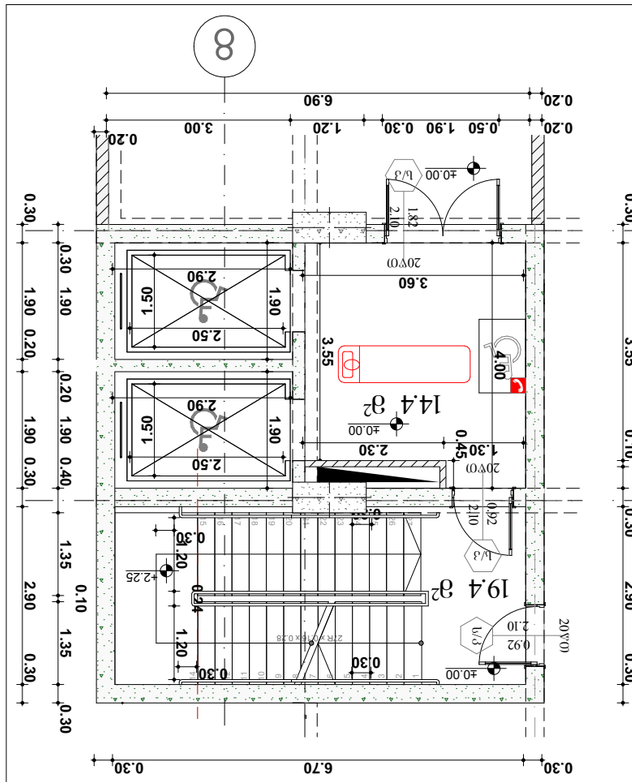

Зона за участък №2 0.00 благоустройствена

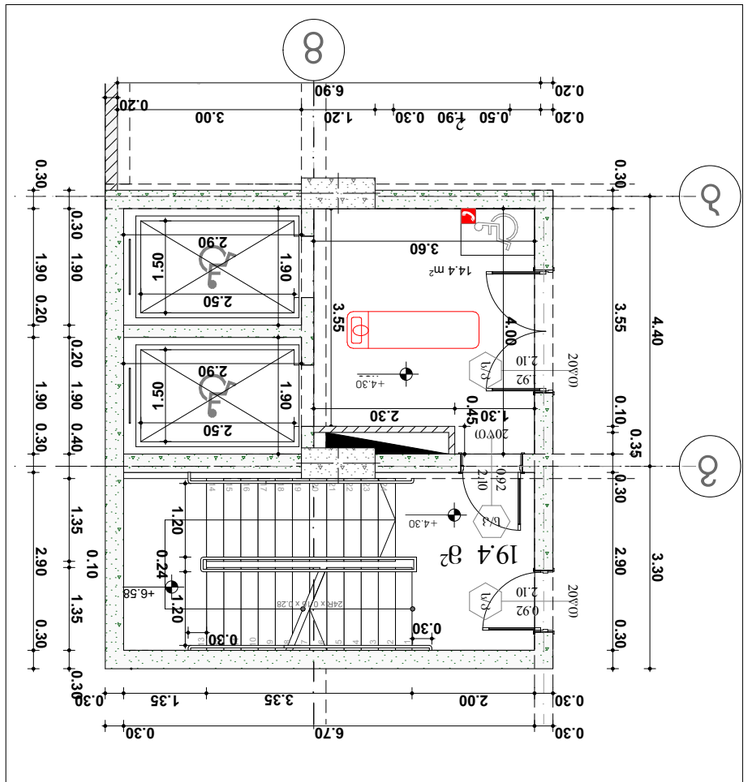

Зона за участък №2 +4.30 благоустройствена



Сграда "ЗЗЦ": ЗЗЦ "ЗЗЗ"

Ц/Б: 204465131

Сграда за обитаване с 33 апартамента, 33 броя магазини, 1 броя заведение и 33 броя паркоместа

Ц/Э 01.14.05.006.055

Зона:

Проектирал:	Ц. Ц. Ц.
Проектирал:	инж. Ц. Ц.
Проектирал:	инж. Ц. Ц.
Проектирал:	инж

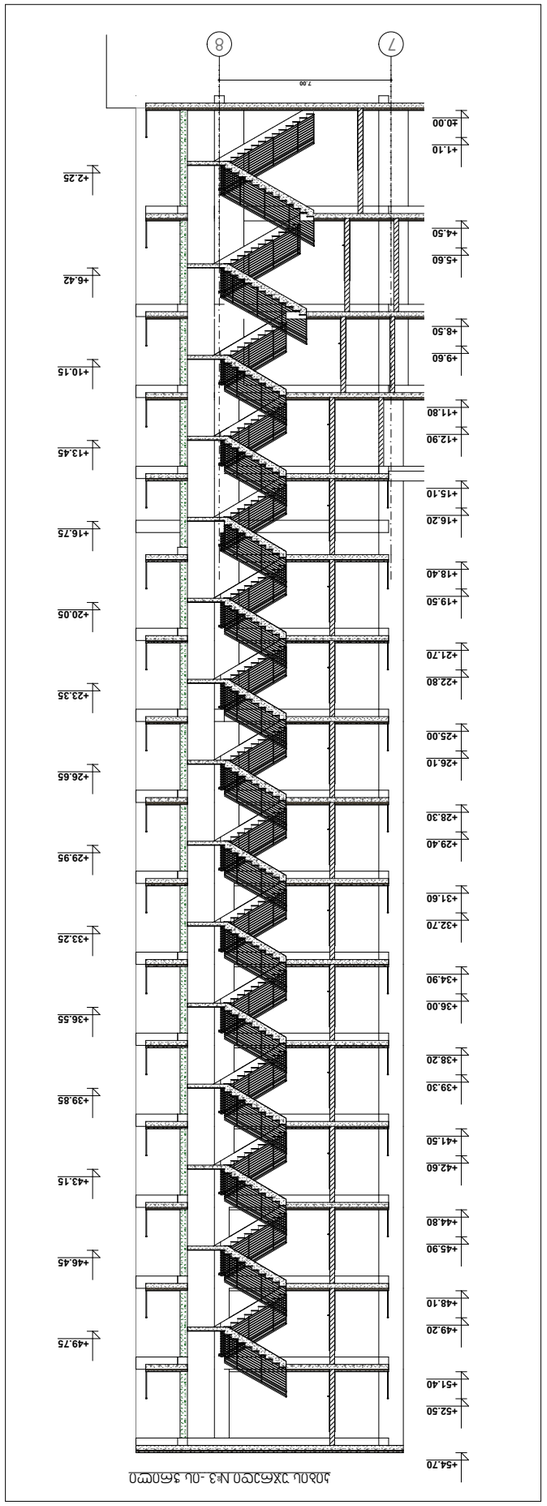

Разрез 3-3 по оси Ж.3

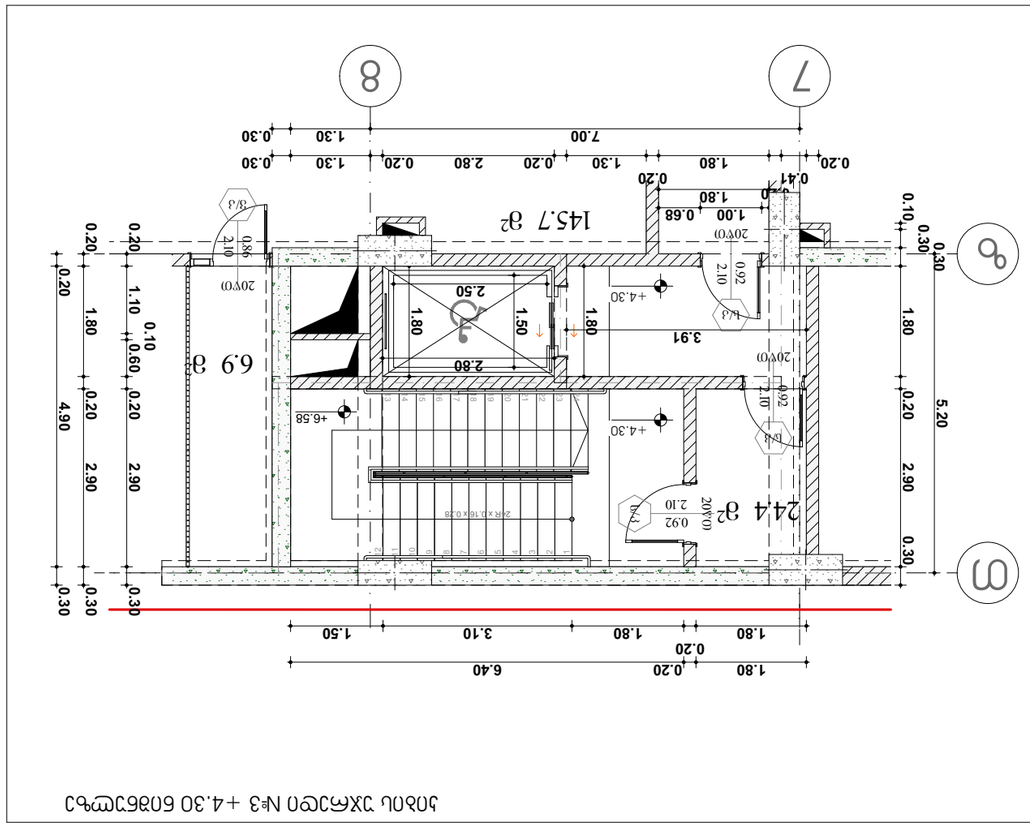

Фасад по оси Ж.3 +4.30 №3

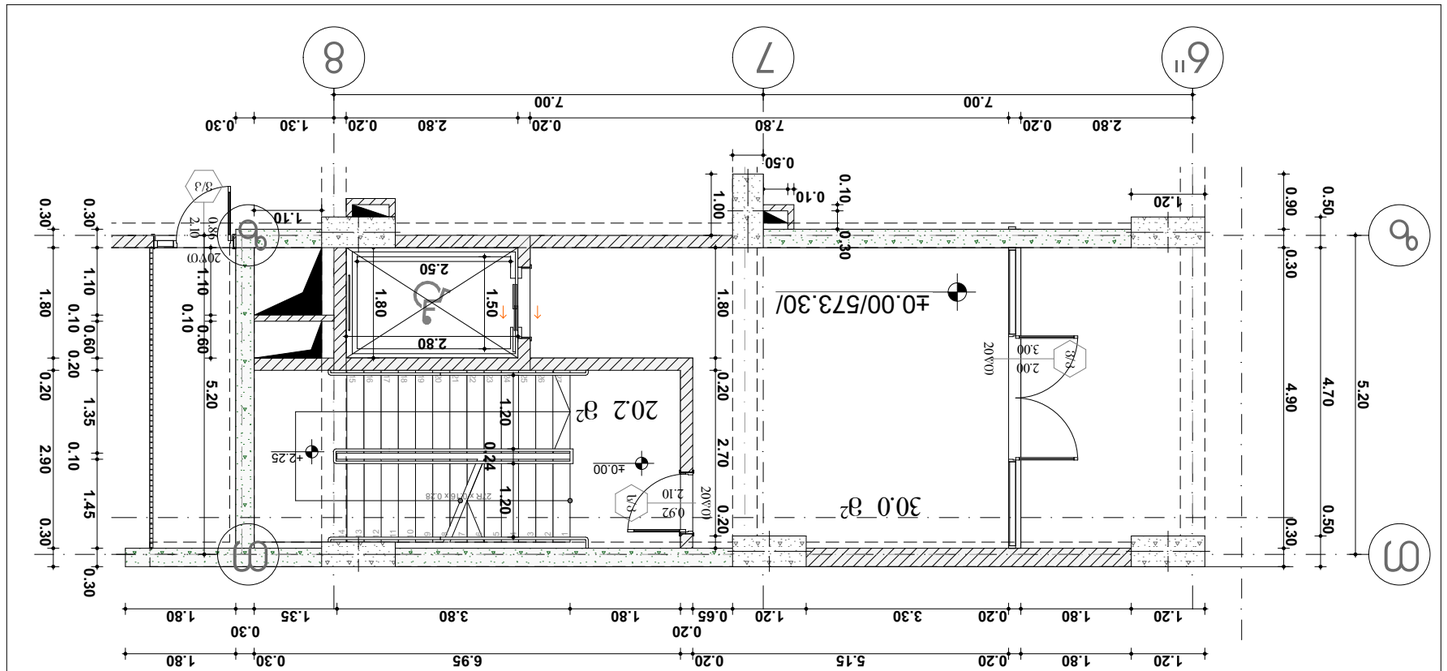

Фасад по оси Ж.3 ±0.00 Разрез 3-3



Общий вид здания

Заказчик:	Общество с ограниченной ответственностью «Специализированный застройщик «Ипотечный строительный фонд»
Объект:	Многоквартирный жилой дом № 33 по генеральному плану в районе ул. Ленина в г. Ростове-на-Дону. 1 этап строительства. Корректировка
Стадия	Лист	Листов
Р	3	
Главный инженер проекта:	Ю.В. Ахтырцев
Гип:	Ю.В. Ахтырцев
Разработал:	Ю.В. Ахтырцев
Н.контр.	Ю.В. Ахтырцев
Инв.№ подл.	Подпись и дата	Взам.инв.№
Инв.№ дубл.	Подпись и дата
Масштаб:	1:250, 1:100	Формат А3
83
Инв.№
Изм.	Кол.уч.	Лист	№ док.	Подпись	Дата
Копировал	Формат А3

Разрез 3-3 + 14.90 / + 47.90

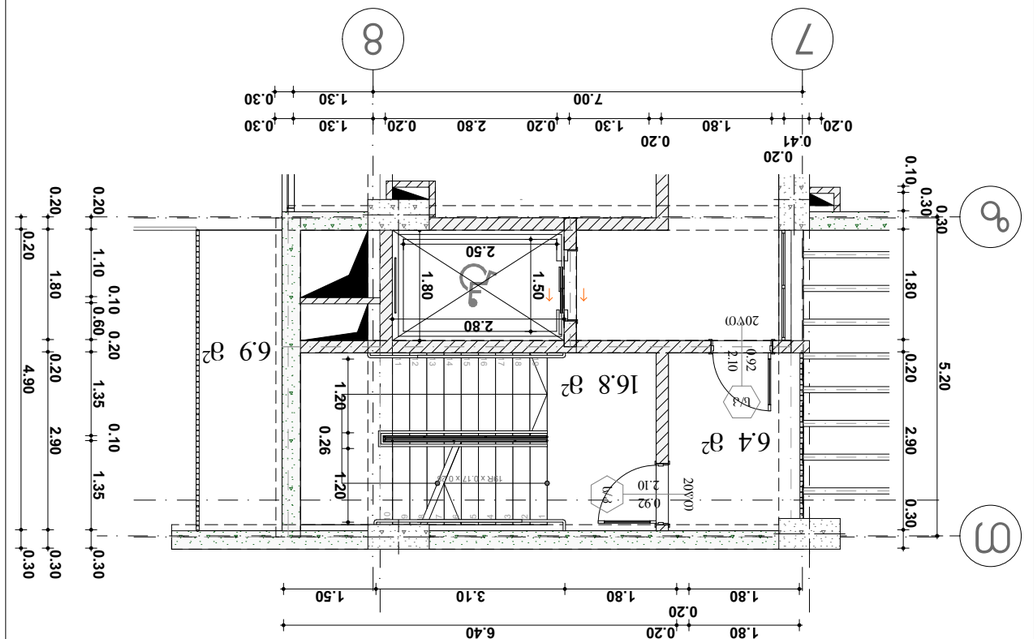

Разрез 1-1 + 8.30 по осям 3

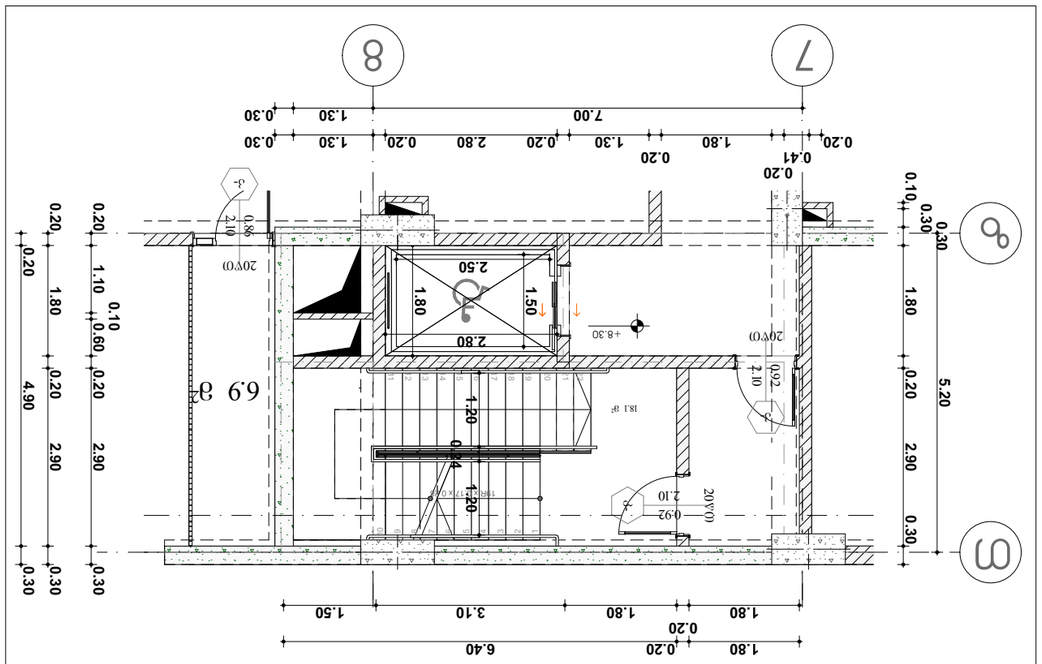

Разрез 2-2 + 51.20 по осям 3

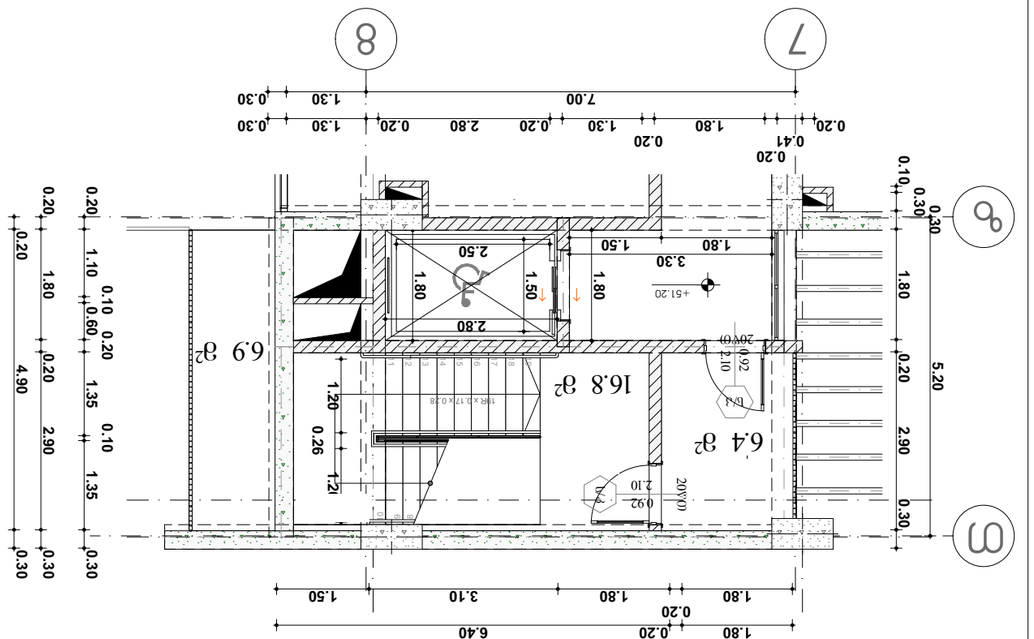

Разрез 1-1 + 11.60 по осям 3

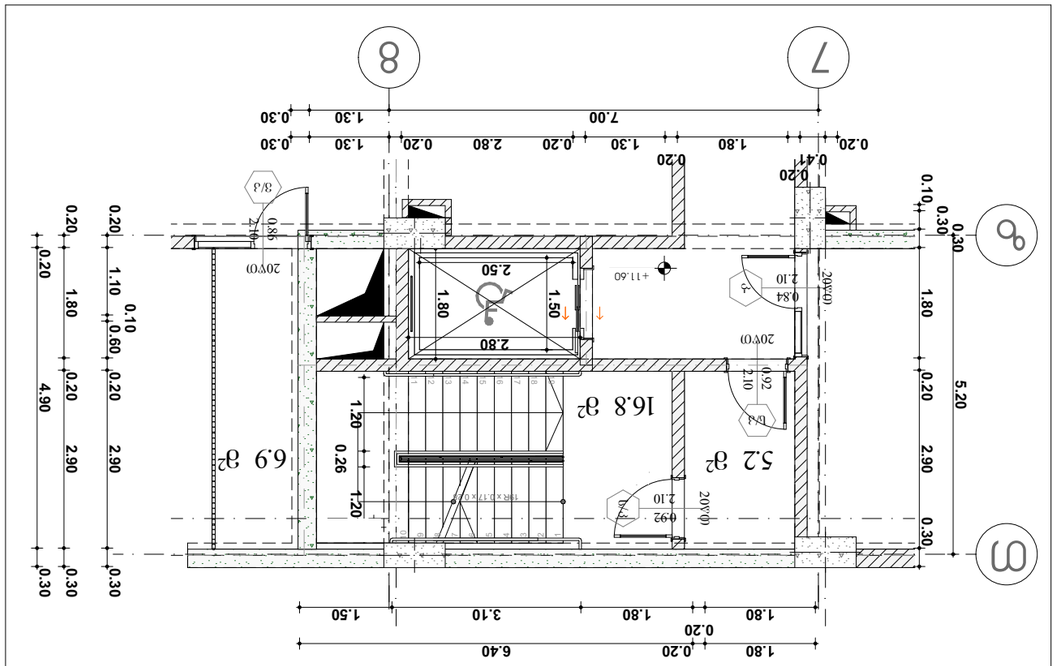



Объект: Жилой дом с подземной автостоянкой и офисами, расположенный по адресу: г. Москва, ул. Академика Королева, вл.13, корп.1

Раздел: Архитектурно-строительные решения

Стадия: Рабочая документация

Инв. №: 204465131

Шифр: 3636.01.14.05.006.055

Масштаб: 1:100

Формат: А3 горизонтальный

Лист 84

Изм. Кол.уч. Лист № док. Подп. Дата

Разработал: Гончаров А.В.

Проверил: Соколова Е.Н.

Н. контр.: Морозов Д.С.

ГИП: Кузнецов М.А.

Согласовано: Главный инженер проекта

Утверждено: Директор

CAD File

Шаблон: "А3"

Ц/б: 401978721

Фрагмент №1

1:50

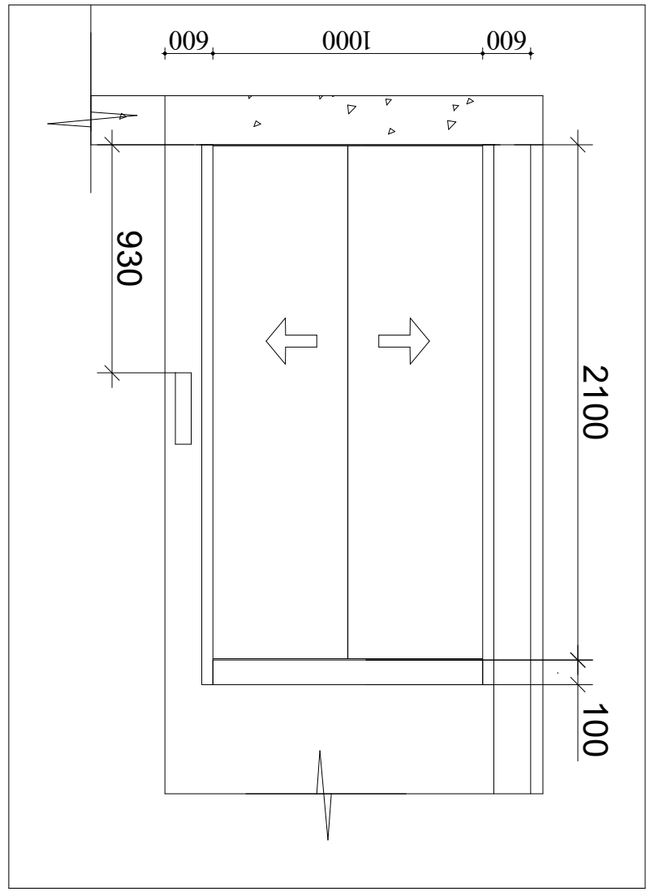

Фасад

1:100

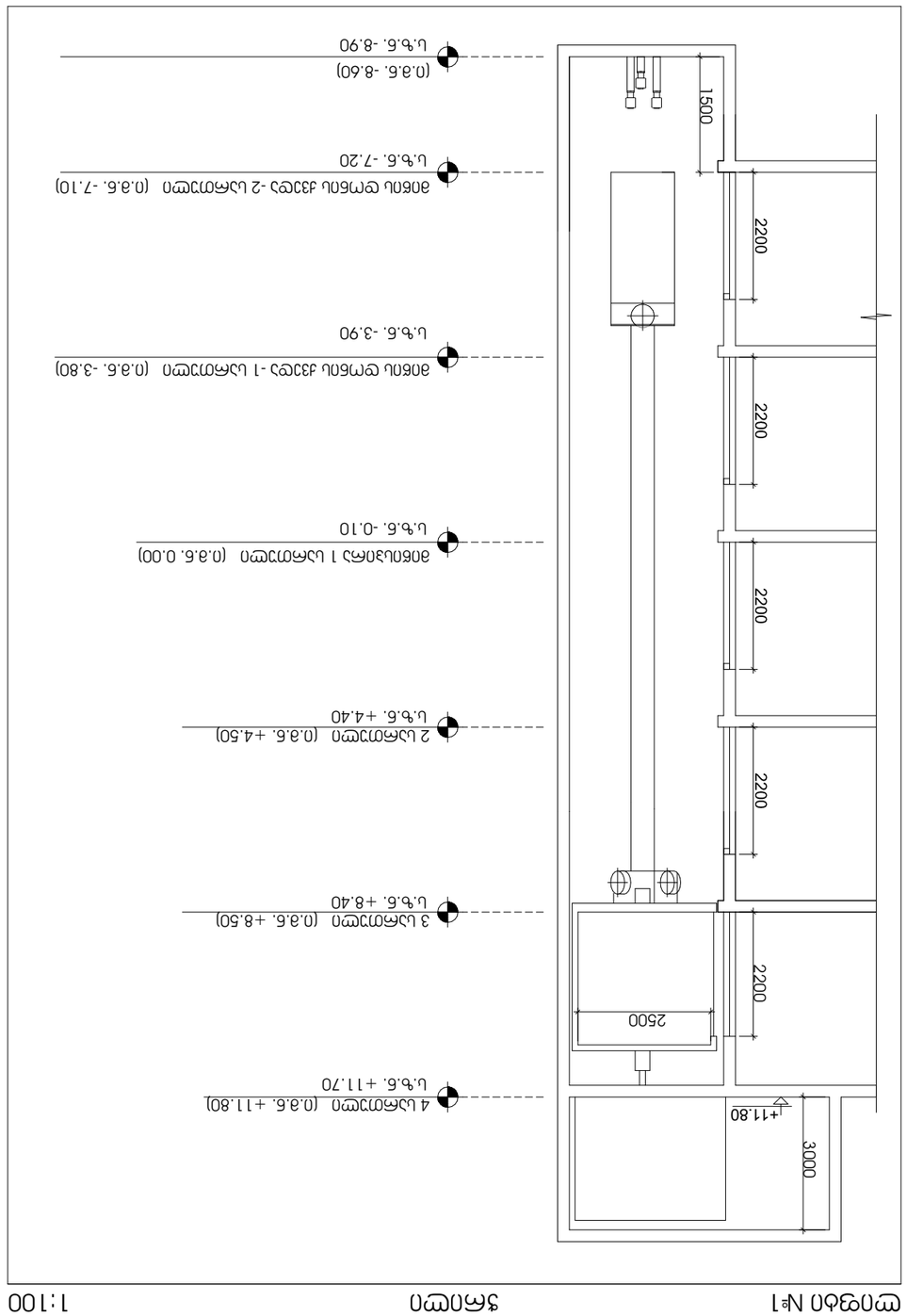

Фрагмент №1

3:100

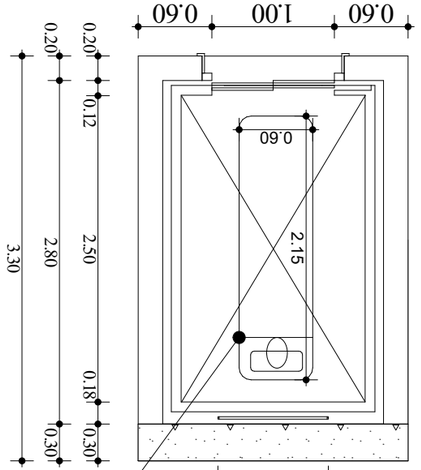

Цъдсдсдпь 2150X600

- ъдсдтсто ъдъьбпь ъдсдпь 2800X1800 ъъ
- ъдсдтсто ъдъьбпь ъдсдпь ъдсдпьъдпчь 2500X1500
- ъдсдтсто ъдъьбпь ъдсдпь цъдсдтсто 1000 ъъ
- ъдсдтсто ъдъьбпь ъдсдпь ъдсдтсдпьъдпчь 90 бдп
- ъдсдтсто ъдъьбпь ъдсдпь ъдсдпьъдпчь 1275 ъъ (17 ъдсдп)
- ъдсдтсто ъдъьбпь ъдсдпь ъдсдпьъдпчь 1.75 ъ/бъ



ъдсдтсто: ъдъ "А3"
Ц/6: 20446513 1
ъдсдтсто ъдъьбпь ъдсдпь ъдсдпьъдпчь ъдсдпьъдпчь
ъдпь.: ъдсдпь ъдсдпь ъдсдпь ъдсдпь ъдсдпь №33
Ц/э 01.14.05.006.055
ъдсдпьъдпчь:

ъдсдпь ъдсдпь ъдсдпь

ъдсдпь ъдсдпь ъдсдпь
ъдсдпь ъдсдпь ъдсдпь
ъдсдпь ъдсдпь ъдсдпь

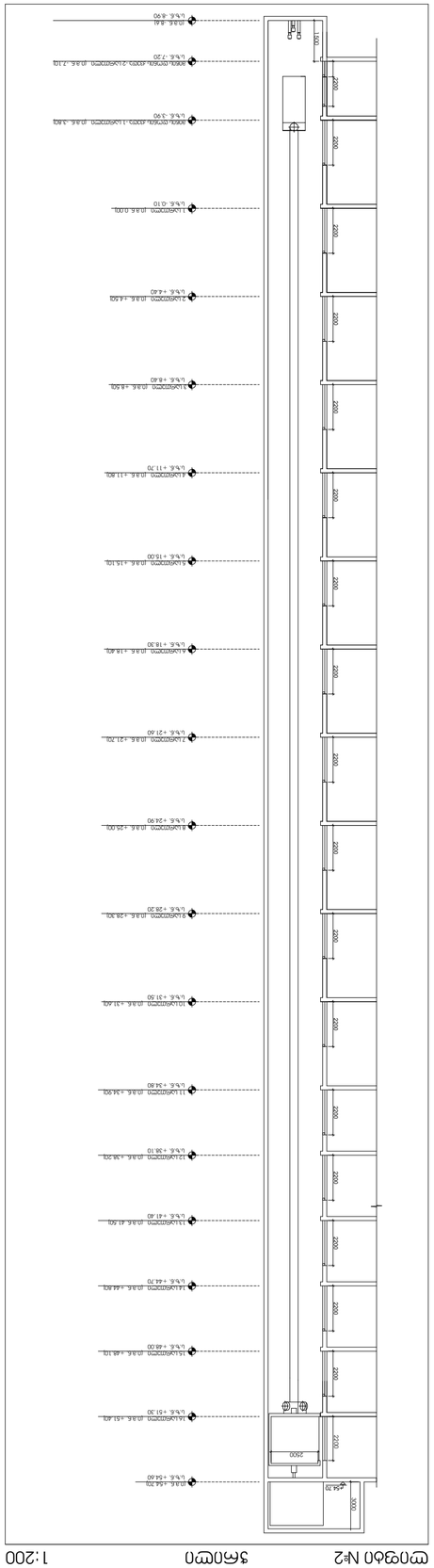

Ситуационный №2 Зона Ст 1:200

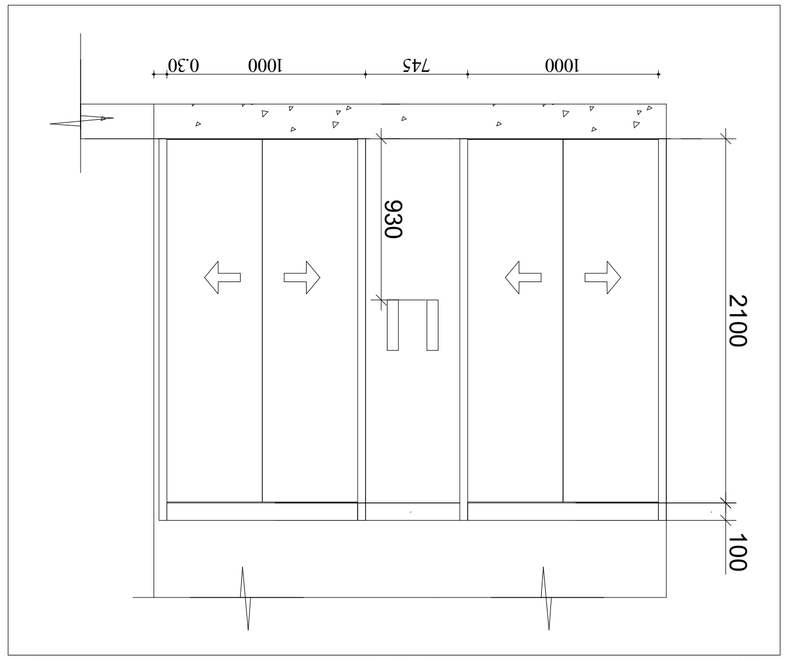

Ситуационный №2 Узлы 1:100

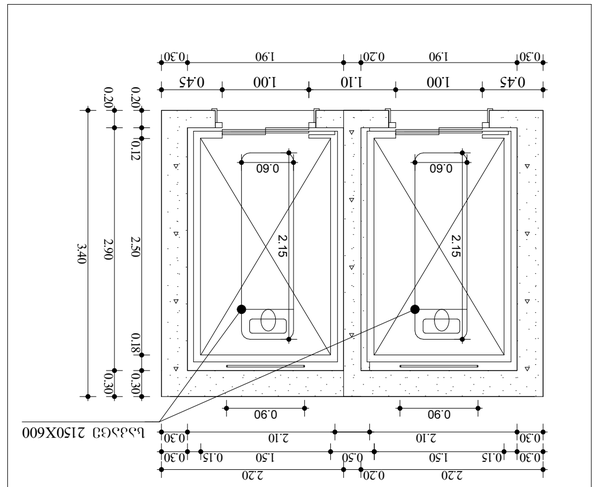

Ситуационный №2 Зона Ст 1:50

Ситуационный план земельного участка 29000X19000 мм
Ситуационный знак зоны с особыми условиями использования 25000X15000
Ситуационный план территории 1000 мм
Ситуационный план площадки для отдыха взрослых 90 кгл
Ситуационный план площадки для игр детей 1275 мм (17 узлов)
Ситуационный знак информационный 1.75 м/кв

Изм. Кол.уч. Лист № док. Подп. Дата

Разработал
Проверил
Н.контр.
ГИП

Ситуационный план. Схема планировочной организации земельного участка

Стадия Лист Листов
Р 1 1

ООО "Архитектурная мастерская"

Инв. № подл. | Подп. и дата | Взам. инв. №

Копировал Формат А3

1:50, 1:100, 1:200 А3 (297х420)

86

Ситуационный план. Схема планировочной организации земельного участка

Разработал: Иванов И.И.

Проверил: Петрова А.С.

Н.контр.: Сидоров В.К.

ГИП: Кузнецова Е.М.

Стадия: Р | Лист: 1 | Листов: 1

ООО "Архитектурная мастерская"

Копировал | Формат А3

1:50, 1:100, 1:200 | А3 (297х420)

Инв. № подл. | Подп. и дата | Взам. инв. №: 4019787 21

Ситуационный план земельного участка 29000X19000 мм
Ситуационный знак зоны с особыми условиями использования 25000X15000
Ситуационный план территории 1000 мм
Ситуационный план площадки для отдыха взрослых 90 кгл
Ситуационный план площадки для игр детей 1275 мм (17 узлов)
Ситуационный знак информационный 1.75 м/кв

Ситуационный план. Схема планировочной организации земельного участка

Стадия: Р | Лист: 1 | Листов: 1

ООО "Архитектурная мастерская"

Разработал: Иванов И.И.

Проверил: Петрова А.С.

Н.контр.: Сидоров В.К.

ГИП: Кузнецова Е.М.

Копировал | Формат А3

1:50, 1:100, 1:200 | А3 (297х420)

Инв. № подл. | Подп. и дата | Взам. инв. №: 4019787 21

Ситуационный план земельного участка 29000X19000 мм
Ситуационный знак зоны с особыми условиями использования 25000X15000
Ситуационный план территории 1000 мм
Ситуационный план площадки для отдыха взрослых 90 кгл
Ситуационный план площадки для игр детей 1275 мм (17 узлов)
Ситуационный знак информационный 1.75 м/кв

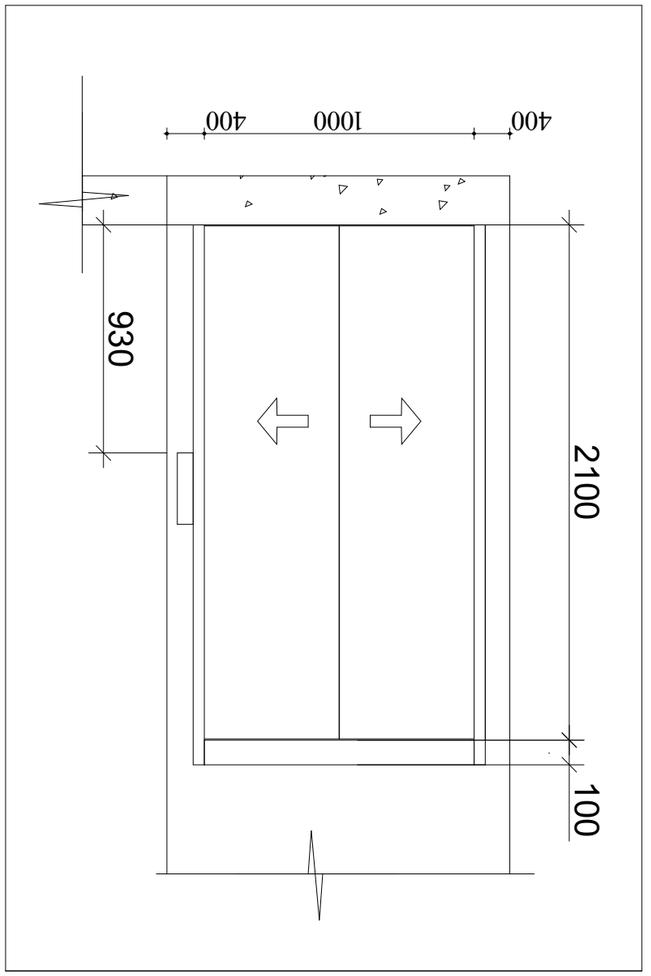

Фрагмент №3 Дверь 1:100

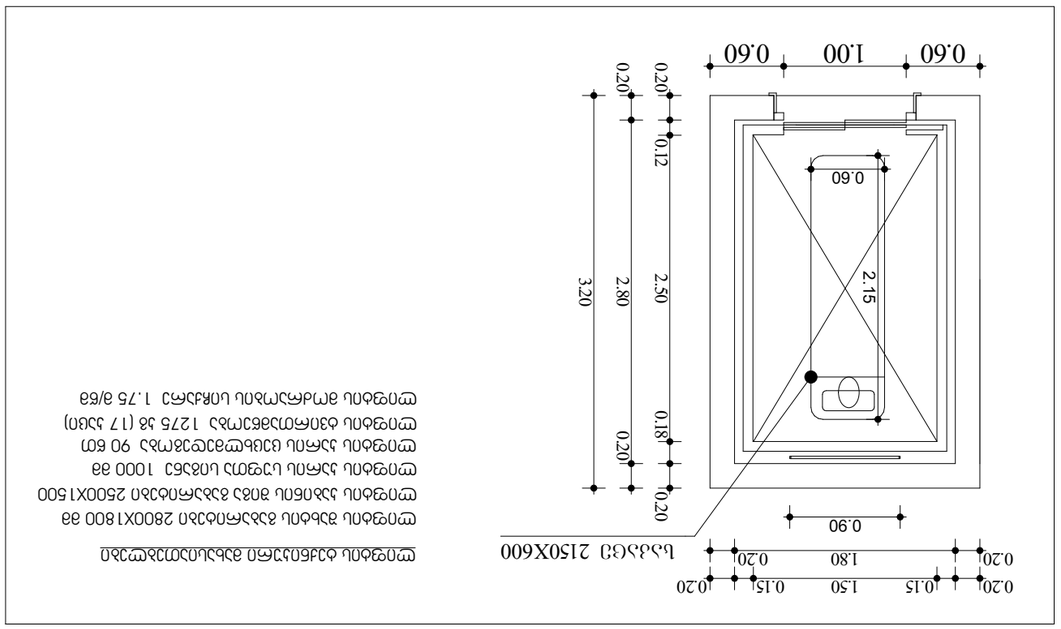

Фрагмент №3 Дверь 2150X600 1:50

Фрагмент двери 2800X1800 из алюминиевых сплавов 2500X1500
Фрагмент двери из алюминиевых сплавов 1000 из
Фрагмент двери из стекла закаленного 90 бот
Фрагмент двери из стеклопакета 1275 из (17 шт)
Фрагмент двери из ламинированного ДСП 1.75 из/кв

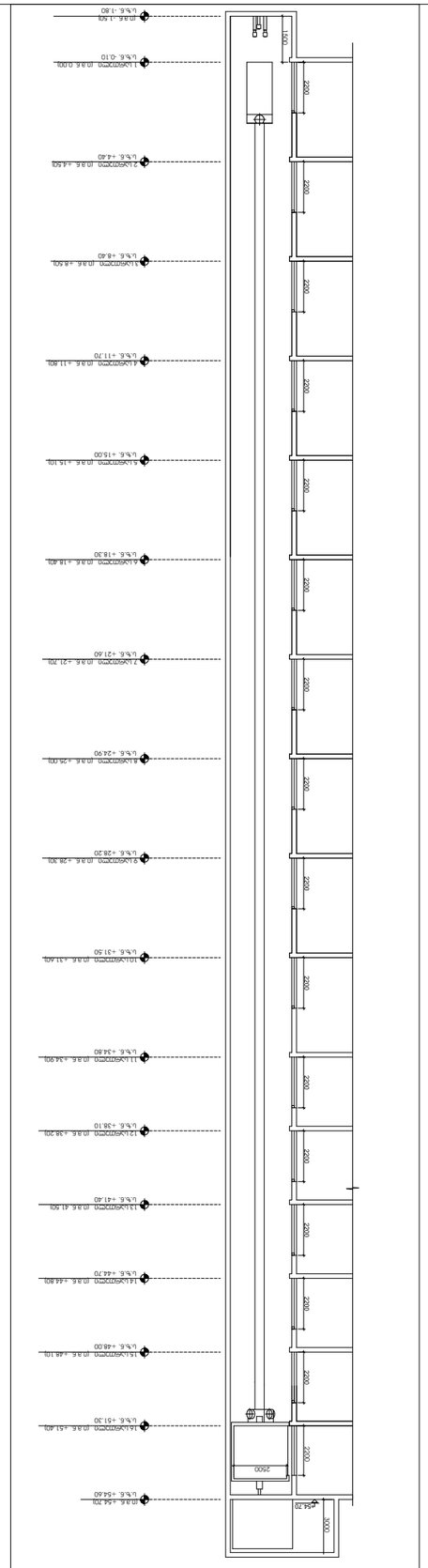

Фрагмент №3 Лестница 1:250



Фотография

Фотография: Вид "333"
Инв.№ 20446513 1

Разработка архитектурно-строительных решений Часть 2, Раздел АР, Лист №33

Шифр: 01.14.05.006.055

Архитектор:

Дата: 01.01.2026

Проверил: Ильин И.В.

Н.контр.: Ильин И.В.

ГИП: Иванов А.С.

Разработал: Иванов А.С.

Изм. Кол.уч. Лист № док. Подп. Дата

Жилой комплекс "Северный"

Стадия: Р Лист: 87 Листов: 87

Формат А3

1:50, 1:250, 1:100

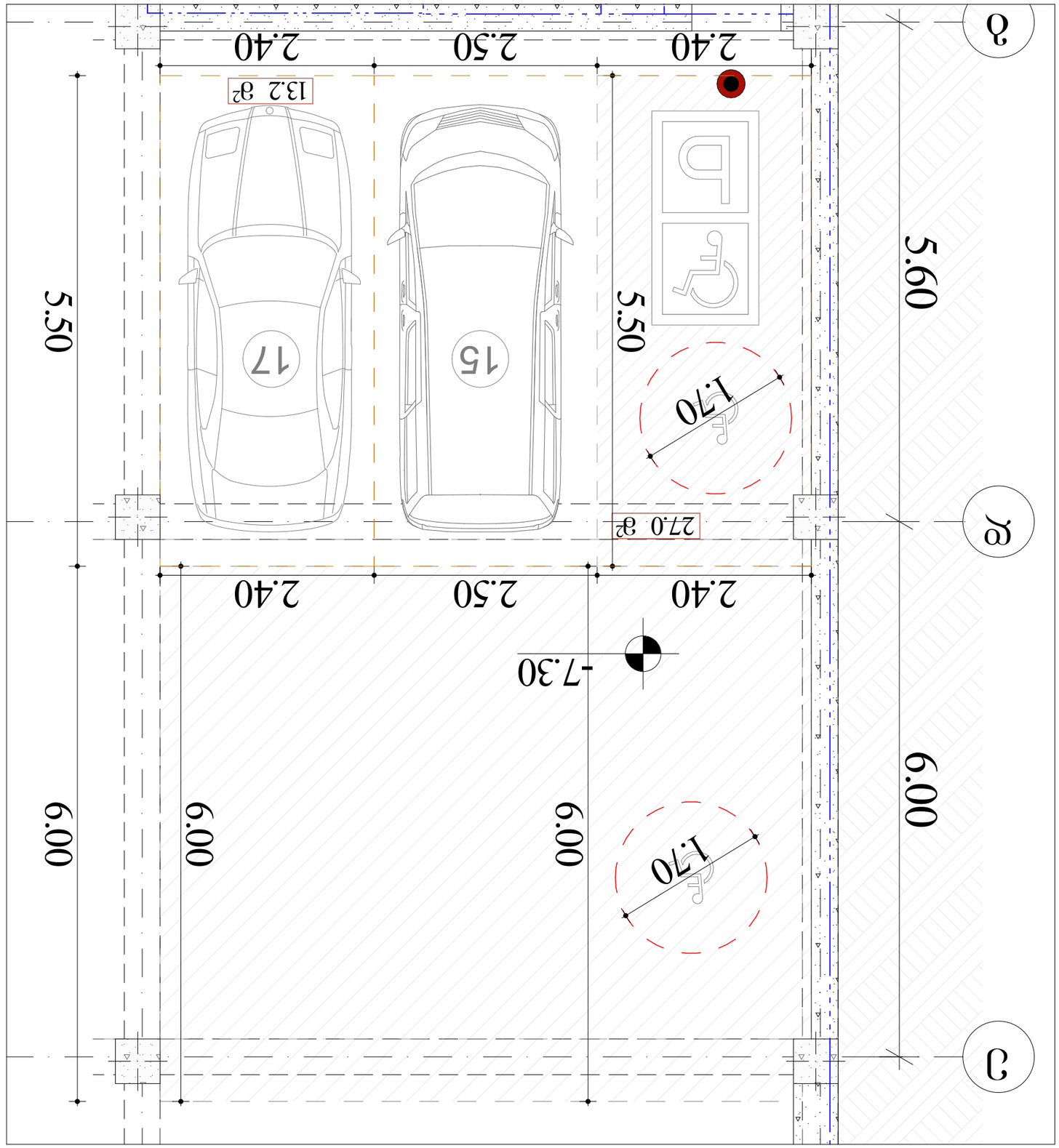



Фасад

Лист "33" Лист: 20446513 1

Разработал: Инженер-конструктор Иванов

Н.контр.: Главный инженер проекта Иванов

Шифр: 01.1.4.05.006.055

Масштаб:

Инв.№ подл. | Подп. и дата | Взам.инв.№

88

Формат А3 Копировал

1:50

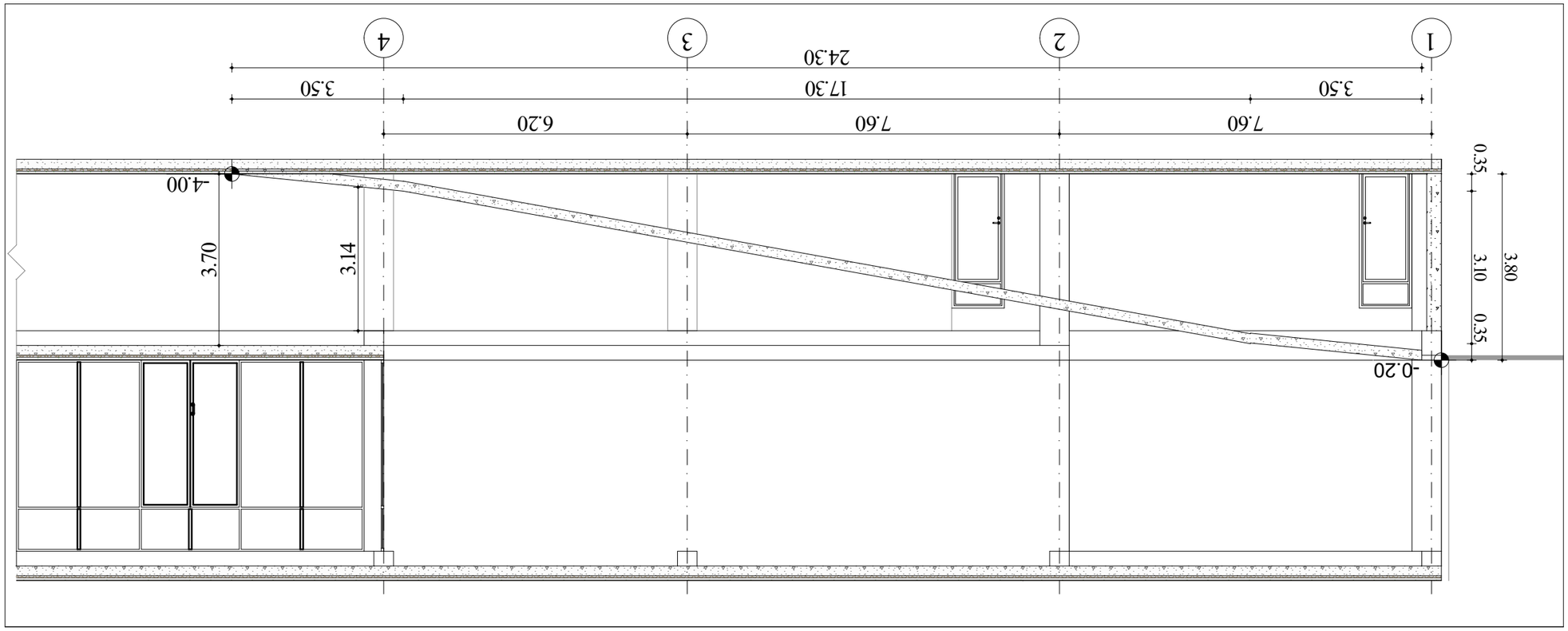

Збільшений №1

1:100

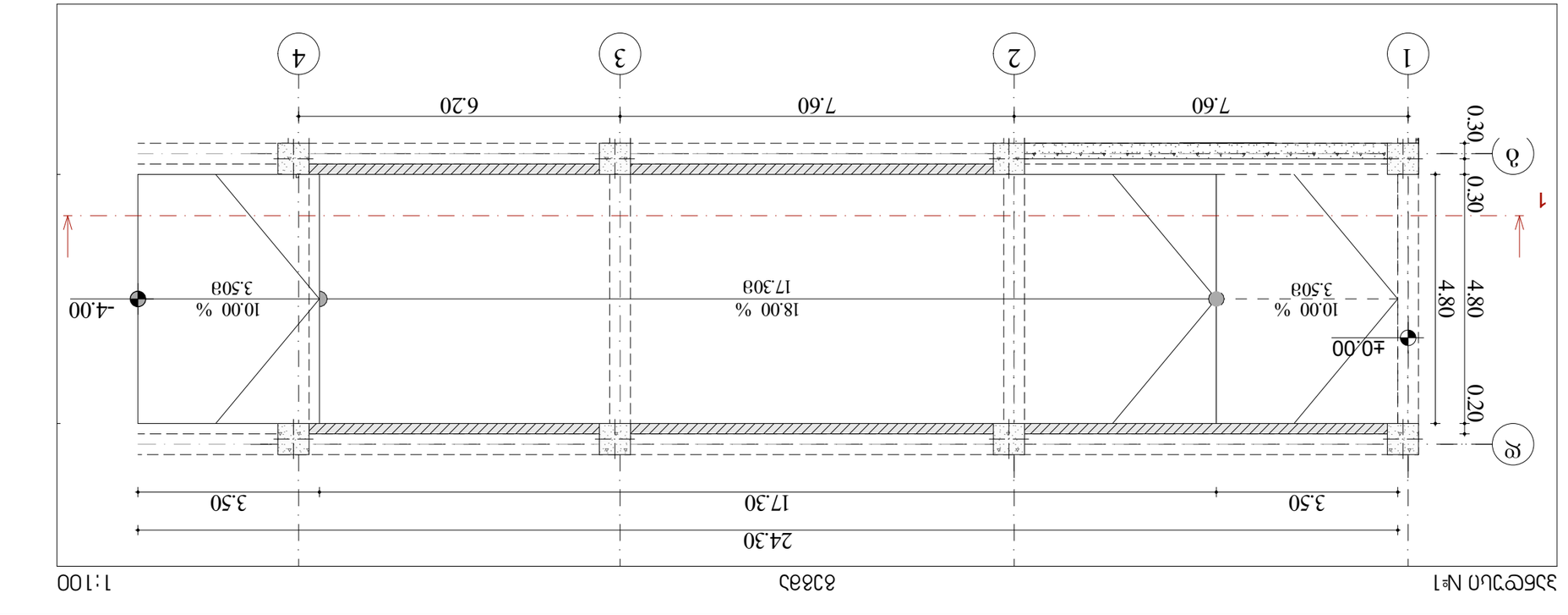

Збільшений №1

1:100

Фасад

1:100

А3 формат

89

Інв.№ підл.

Підпис і дата

Взам.інв.№

Інв.№ дубл.

Підпис і дата

Інв.№ подл.

Змн. Арк. № докум. Підпис Дата

Будівництво житлового комплексу з вбудованими приміщеннями та паркінгом по вул. Героїв Майдану, 53 в м. Ірпінь Київської області

Стадія Аркуш Аркушів

Р 1 14.05.006.055

Назва:

Фасад по осях А-Б

Шифр:

Р 1 14.05.006.055

Аркуш "А3"

Ц/б: 401978721

CAD File

Замовник:

Ц. д386ід7"

Головний інженер проекту:

Ц. д3ч3з0шп

Головний архітектор:

ш. д386ід7"

Начальник відділу:

д3ід3ід33

Ц/б: 20446513 1

Розробив архітектор проекту

Ц/б: 4019787 21

Перевірив

89

А3 формат

1:100

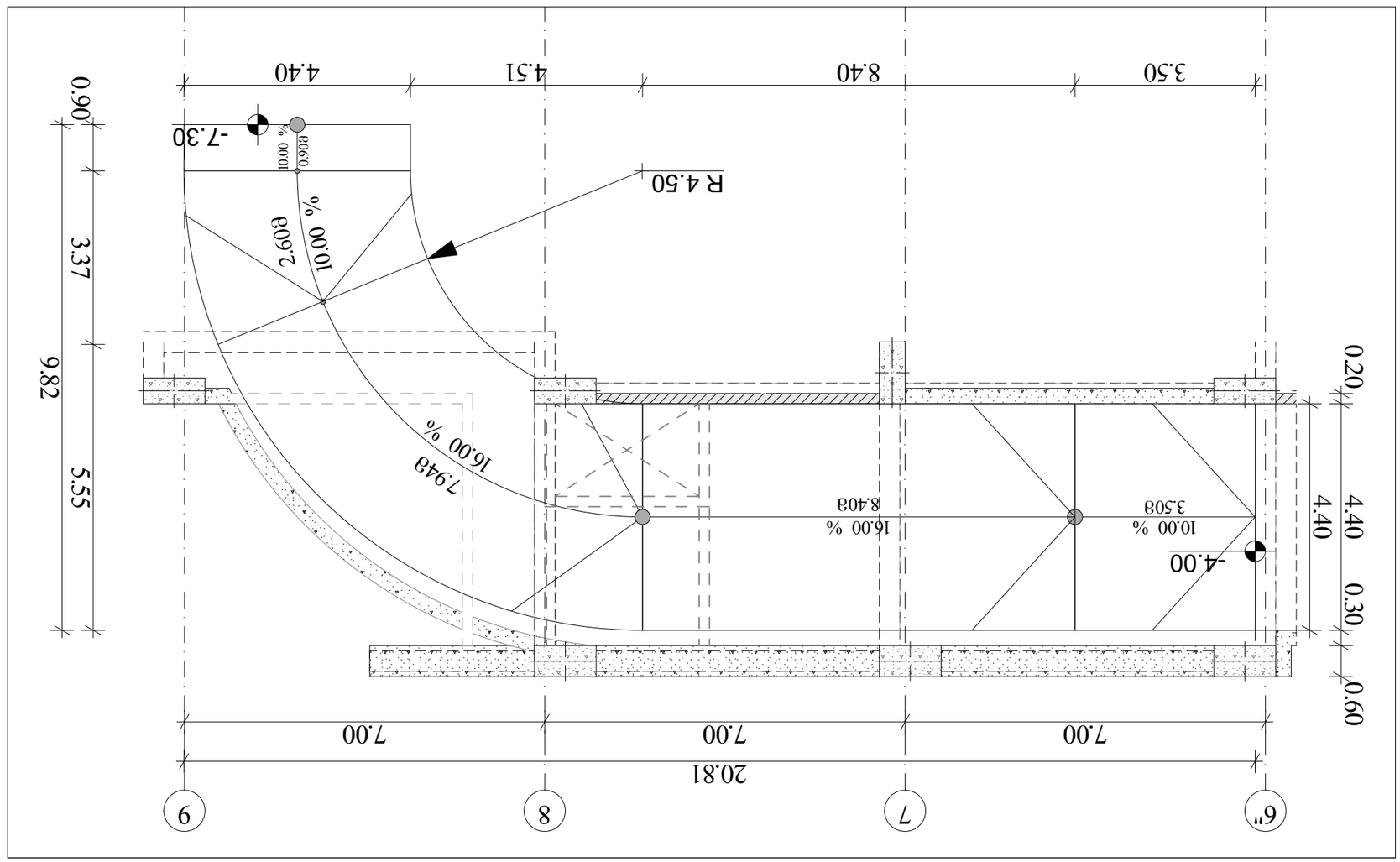

Разрез №2
Масштаб
1:100

Разрез №2
Масштаб
1:100

Разработал: Ст. архитектор Ахмедова Ф.Ф.
Проверил: Гл. архитектор проекта Ахмедова Ф.Ф.
Н. контроль: Ахмедов Ф.Ф.
Гип: Ахмедов Ф.Ф.

Стадия | Лист | Листов
Р | 90

Формат А3 Масштаб 1:100

Инв.№ подл. | Подпись и дата | Взам.инв.№

Дата | Изм. | Кол.уч. | Лист | №док. | Подпись

Строительство многоквартирных домов по ул. Ахмедова №33 в Ахтынском районе РД. Корректировка

Разрез №2

Инв.№ 20446513 1



Общий вид здания

Примечание:

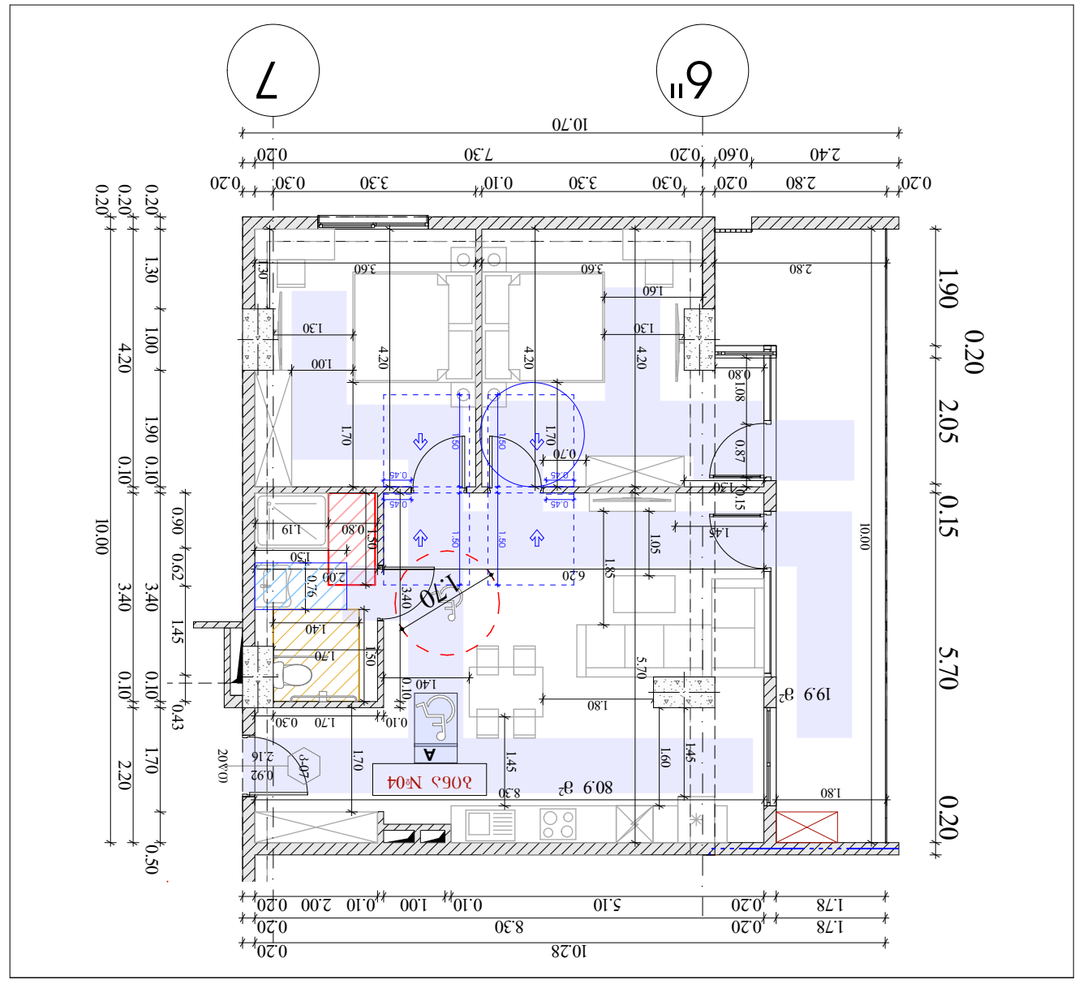

"Ч" блок блок №1 разрез 2-2 1:50

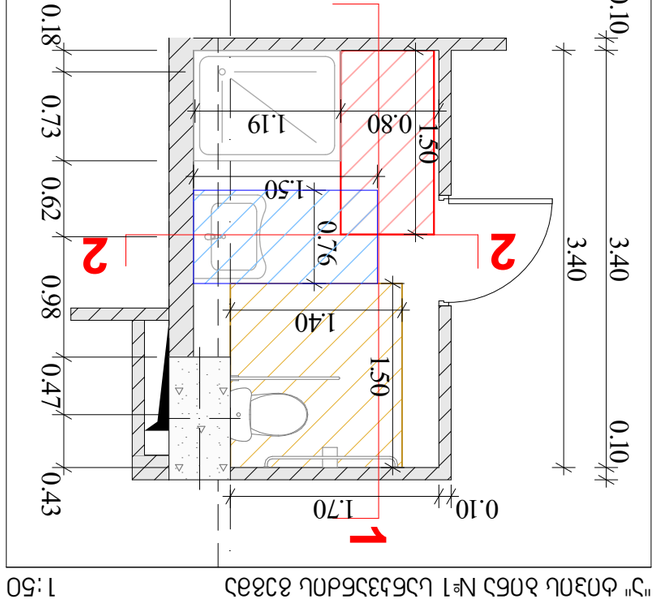

"Ч" блок блок №1 разрез 1-1 1:50

"Ч" блок блок №1 сечения 1-1 и 2-2 1:100

Сечения 1-1, 2-2. Зидове 200mm и 100mm

91

A3 формат

1:100, 1:50

Изготвил: Ивайло Стоянов Иванов

Проектант: инж. Ивайло Стоянов Иванов, ел. инж. диплома № 33

Обект: Жилищна сграда с ателиета и апартаменти

Ул. 07 1.14.05.006.055

Възложител:



Фаза "Идеен": Ул/б: 20446513 1

Ситуация

Ул. Васил Левски 33

Проектант: инж. Ивайло Иванов

Ул/б: 40197872 1

Фаза "А3"

CAD File

Забележка:

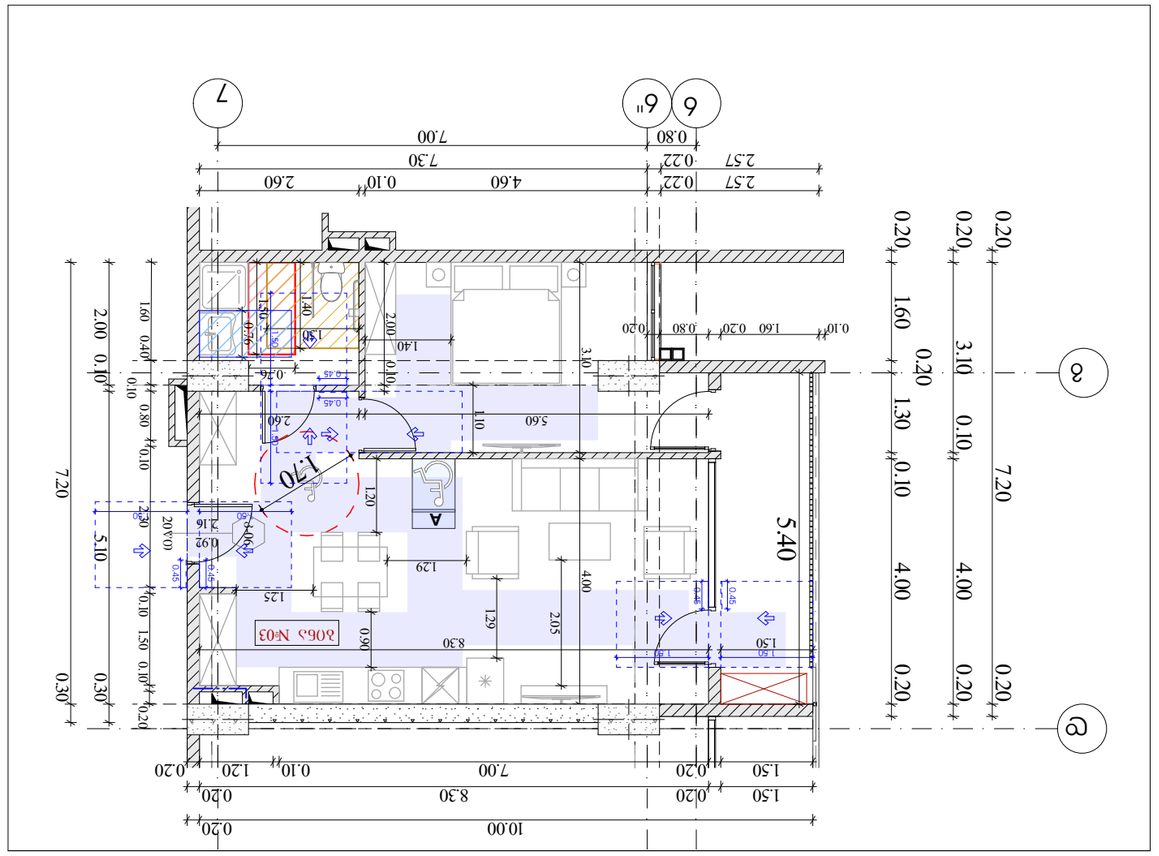
"Ъ" обзвъ ъдбъ №2
8383ъ
1:100
6
6"
7
8
9
10.00
0.20
1.50
0.20
8.30
7.00
0.10
1.20
0.20
7.30
4.60
2.60
2.57
0.22
7.00
0.80
0.20
1.60
0.20
3.10
0.10
1.30
0.10
4.00
0.20
7.20
5.40
2.00
0.10
0.80
0.10
1.60
0.40
0.10
0.30
0.20
5.10
2.30
0.30
1.50
0.10
1.20
1.29
1.25
4.00
2.05
0.90
1.29
5.60
0.11
1.40
0.76
1.50
0.45
2.60
7.70
0.45
1.50
0.90
2.16
0.97
0.30
0.20
0.10
0.86
0.60
0.45
1.04
0.45
3.00
0.44
2.80
0.10
2.15
0.45
0.10
"Ъ" обзвъ ъдбъ №2 зфлощ 1-1
1:50
0.10
0.83
1.17
0.10
2.20
0.60
0.84
0.43
0.52
3.00
2.20
0.80
"Ъ" обзвъ ъдбъ №2 зфлощ 2-2
1:50
0.10
2.00
0.10
2.20
0.92
1.04
0.45
3.00
2.20
0.80
"Ъ" обзвъ ъдбъ №2 цъбъзъбльъ 8383ъ
1:50
2.60
0.04
0.82
1.00
0.70
0.04
0.20
2.60
0.10
0.45
1.51
0.64
0.20
1.17
1.60
0.40
0.43
0.10
1.50
0.76
1.40
2.00
0.76
1.50
2
3
1
2
3
1
7
6
7



ъъъ

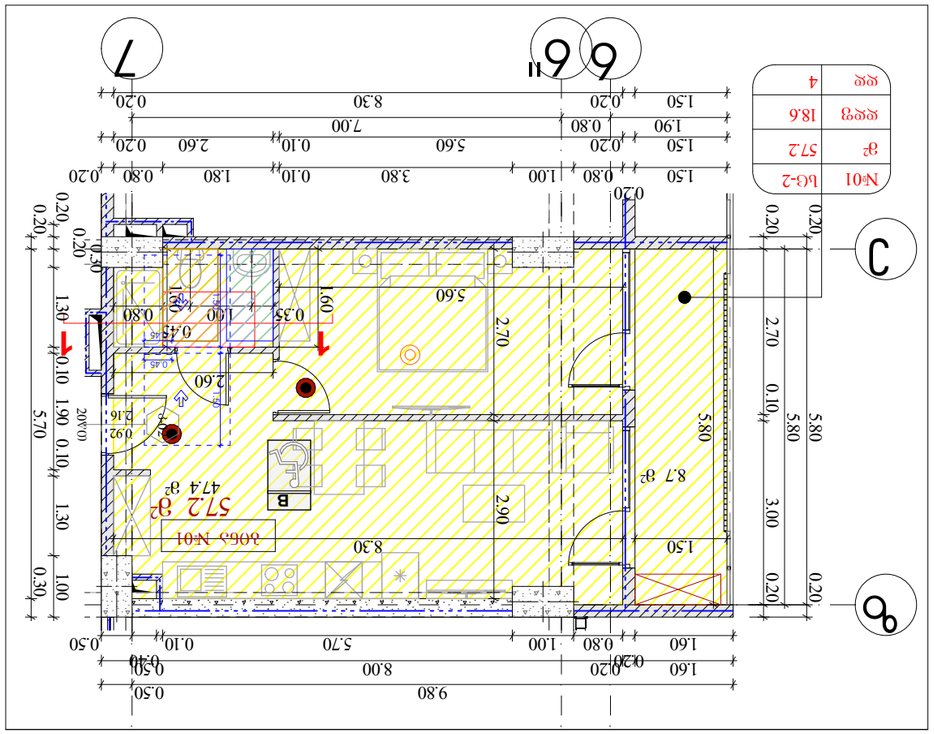

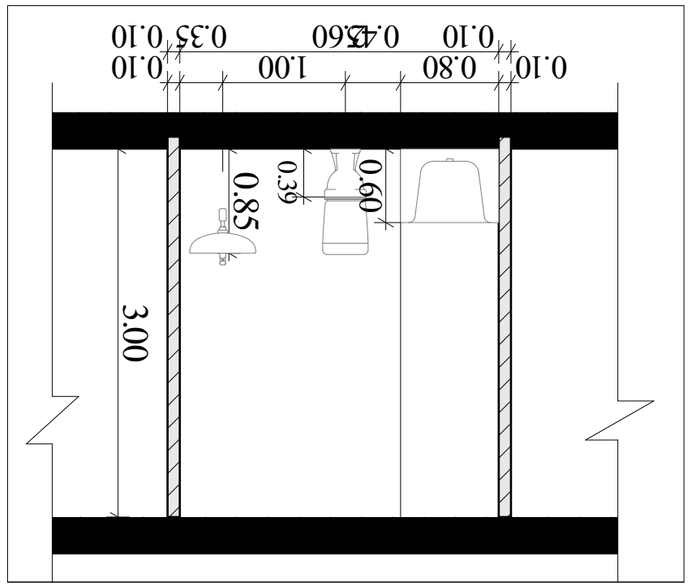



Ситуационный план М1:33

Ситуационная схема расположения объекта

Ведомость рабочих чертежей основного комплекта

Лист	Наименование	Примечание
1	Общие данные	
2	План на отм. 0.000	
3	План на отм. 3.000	
4	Разрезы 1-1, 2-2	
5	Фасад 1-7	
6	Фасад А-Б	
7	Развертка стен	
8	Спецификация	

Ведомость ссылочных и прилагаемых документов

Обозначение	Наименование	Примечание
ГОСТ 21.101-97	Основные требования к проектной и рабочей документации	
ГОСТ 21.501-2018	Правила выполнения архитектурно-строительных рабочих чертежей	
ГОСТ 2.301-68	Форматы	
ГОСТ 2.304-81	Шрифты чертежные	
ГОСТ 2.306-68	Обозначения графические материалов и правила их нанесения на чертежах	
ГОСТ 2.307-2011	Нанесение размеров и предельных отклонений	
ГОСТ 2.309-73	Обозначения шероховатости поверхностей	
ГОСТ 2.316-68	Правила нанесения надписей, технических требований и таблиц на чертежах	
ГОСТ 2.321-84	Обозначения буквенные	
ГОСТ 2.701-2008	Схемы. Виды и типы. Общие требования к выполнению	
ГОСТ 2.702-2011	Правила выполнения электрических схем	
ГОСТ 2.710-81	Обозначения буквенно-цифровые в электрических схемах	
ГОСТ 2.721-74	Обозначения условные графические в схемах. Общие требования	
ГОСТ 2.722-68	Обозначения условные графические в схемах. Машины электрические	
ГОСТ 2.723-68	Обозначения условные графические в схемах. Катушки индуктивности, дроссели, трансформаторы, автотрансформаторы и магнитные усилители	
ГОСТ 2.728-74	Обозначения условные графические в схемах. Резисторы, конденсаторы	
ГОСТ 2.729-68	Обозначения условные графические в схемах. Приборы электроизмерительные	
ГОСТ 2.730-73	Обозначения условные графические в схемах. Приборы полупроводниковые	
ГОСТ 2.731-68	Обозначения условные графические в схемах. Приборы электровакуумные	
ГОСТ 2.732-68	Обозначения условные графические в схемах. Источники света	
ГОСТ 2.733-68	Обозначения условные графические в схемах. Коммутирующие устройства	
ГОСТ 2.734-68	Обозначения условные графические в схемах. Устройства коммутации и защиты	
ГОСТ 2.735-68	Обозначения условные графические в схемах. Элементы коммутации	
ГОСТ 2.736-68	Обозначения условные графические в схемах. Элементы аналоговой техники	
ГОСТ 2.737-68	Обозначения условные графические в схемах. Датчики	
ГОСТ 2.738-68	Обозначения условные графические в схемах. Преобразователи электроэнергии	
ГОСТ 2.739-68	Обозначения условные графические в схемах. Элементы цифровой техники	
ГОСТ 2.741-68	Обозначения условные графические в схемах. Устройства вычислительной техники	
ГОСТ 2.742-68	Обозначения условные графические в схемах. Устройства телеобработки данных	
ГОСТ 2.743-91	Обозначения условные графические в схемах. Элементы аналоговой техники	
ГОСТ 2.744-68	Обозначения условные графические в схемах. Устройства коммутации и защиты	
ГОСТ 2.745-68	Обозначения условные графические в схемах. Элементы коммутации	
ГОСТ 2.746-68	Обозначения условные графические в схемах. Элементы аналоговой техники	
ГОСТ 2.747-68	Обозначения условные графические в схемах. Датчики	
ГОСТ 2.748-68	Обозначения условные графические в схемах. Преобразователи электроэнергии	
ГОСТ 2.749-68	Обозначения условные графические в схемах. Элементы цифровой техники	
ГОСТ 2.751-73	Обозначения условные графические в схемах. Устройства вычислительной техники	
ГОСТ 2.752-71	Обозначения условные графические в схемах. Устройства телеобработки данных	
ГОСТ 2.753-71	Обозначения условные графические в схемах. Элементы аналоговой техники	
ГОСТ 2.754-71	Обозначения условные графические в схемах. Устройства коммутации и защиты	
ГОСТ 2.755-71	Обозначения условные графические в схемах. Элементы коммутации	
ГОСТ 2.756-71	Обозначения условные графические в схемах. Элементы аналоговой техники	
ГОСТ 2.757-71	Обозначения условные графические в схемах. Датчики	
ГОСТ 2.758-71	Обозначения условные графические в схемах. Преобразователи электроэнергии	
ГОСТ 2.759-71	Обозначения условные графические в схемах. Элементы цифровой техники	
ГОСТ 2.761-71	Обозначения условные графические в схемах. Устройства вычислительной техники	
ГОСТ 2.762-71	Обозначения условные графические в схемах. Устройства телеобработки данных	
ГОСТ 2.763-71	Обозначения условные графические в схемах. Элементы аналоговой техники	
ГОСТ 2.764-71	Обозначения условные графические в схемах. Устройства коммутации и защиты	
ГОСТ 2.765-71	Обозначения условные графические в схемах. Элементы коммутации	
ГОСТ 2.766-71	Обозначения условные графические в схемах. Элементы аналоговой техники	
ГОСТ 2.767-71	Обозначения условные графические в схемах. Датчики	
ГОСТ 2.768-71	Обозначения условные графические в схемах. Преобразователи электроэнергии	
ГОСТ 2.769-71	Обозначения условные графические в схемах. Элементы цифровой техники	
ГОСТ 2.771-71	Обозначения условные графические в схемах. Устройства вычислительной техники	
ГОСТ 2.772-71	Обозначения условные графические в схемах. Устройства телеобработки данных	
ГОСТ 2.773-71	Обозначения условные графические в схемах. Элементы аналоговой техники	
ГОСТ 2.774-71	Обозначения условные графические в схемах. Устройства коммутации и защиты	
ГОСТ 2.775-71	Обозначения условные графические в схемах. Элементы коммутации	
ГОСТ 2.776-71	Обозначения условные графические в схемах. Элементы аналоговой техники	
ГОСТ 2.777-71	Обозначения условные графические в схемах. Датчики	
ГОСТ 2.778-71	Обозначения условные графические в схемах. Преобразователи электроэнергии	
ГОСТ 2.779-71	Обозначения условные графические в схемах. Элементы цифровой техники	
ГОСТ 2.781-71	Обозначения условные графические в схемах. Устройства вычислительной техники	
ГОСТ 2.782-71	Обозначения условные графические в схемах. Устройства телеобработки данных	
ГОСТ 2.783-71	Обозначения условные графические в схемах. Элементы аналоговой техники	
ГОСТ 2.784-71	Обозначения условные графические в схемах. Устройства коммутации и защиты	
ГОСТ 2.785-71	Обозначения условные графические в схемах. Элементы коммутации	
ГОСТ 2.786-71	Обозначения условные графические в схемах. Элементы аналоговой техники	
ГОСТ 2.787-71	Обозначения условные графические в схемах. Датчики	
ГОСТ 2.788-71	Обозначения условные графические в схемах. Преобразователи электроэнергии	
ГОСТ 2.789-71	Обозначения условные графические в схемах. Элементы цифровой техники	
ГОСТ 2.791-71	Обозначения условные графические в схемах. Устройства вычислительной техники	
ГОСТ 2.792-71	Обозначения условные графические в схемах. Устройства телеобработки данных	
ГОСТ 2.793-71	Обозначения условные графические в схемах. Элементы аналоговой техники	
ГОСТ 2.794-71	Обозначения условные графические в схемах. Устройства коммутации и защиты	
ГОСТ 2.795-71	Обозначения условные графические в схемах. Элементы коммутации	
ГОСТ 2.796-71	Обозначения условные графические в схемах. Элементы аналоговой техники	
ГОСТ 2.797-71	Обозначения условные графические в схемах. Датчики	
ГОСТ 2.798-71	Обозначения условные графические в схемах. Преобразователи электроэнергии	
ГОСТ 2.799-71	Обозначения условные графические в схемах. Элементы цифровой техники	

Экспликация помещений

Поз.	Наименование	Площадь, м²	Примечание
1	Прихожая	12.4	
2	Гостиная	24.8	
3	Спальня	18.6	
4	Кухня	14.2	
5	Санузел	4.5	
6	Ванная	3.8	
7	Коридор	6.2	
8	Балкон	5.1	

Спецификация элементов

Поз.	Обозначение	Наименование	Кол.	Масса, кг	Примечание
1		Плита перекрытия ПК 60.15	12	2400	
2		Стена наружная 380 мм	24	1850	
3		Перегородка 120 мм	18	420	
4		Лестничный марш ЛМ 28.15	2	3100	
5		Окно ОК 1.5-1.4	16	95	
6		Дверь ДВ 0.9-2.1	8	70	
7		Ворота ВР 2.4-2.1	1	180	
8		Перемычка 2ПБ 25-8	32	145	

Ведомость отделки помещений

Помещение	Пол	Стены	Потолок	Плинтус
1 Прихожая	Керамогранит 600×600	Обои виниловые	Натяжной матовый	Пластиковый 80 мм
2 Гостиная	Ламинат 33 класс	Обои флизелиновые	Натяжной матовый	Пластиковый 80 мм
3 Спальня	Ламинат 33 класс	Обои флизелиновые	Натяжной матовый	Пластиковый 80 мм
4 Кухня	Керамогранит 600×600	Фартук керамическая плитка	Натяжной матовый	Пластиковый 80 мм
5 Санузел	Керамогранит 300×300	Керамическая плитка	Реечный алюминиевый	Не предусмотрен
6 Ванная	Керамогранит 300×300	Керамическая плитка	Реечный алюминиевый	Не предусмотрен
7 Коридор	Керамогранит 600×600	Обои виниловые	Натяжной матовый	Пластиковый 80 мм
8 Балкон	Керамогранит 300×300	Штукатурка, покраска	Не предусмотрен	Не предусмотрен

Ведомость дверных заполнений

Поз.	Обозначение	Наименование	Кол.	Примечание
1	ДВ 0.9-2.1	Дверь межкомнатная, глухая, ламинированная	5	
2	ДВ 0.8-2.1	Дверь межкомнатная, глухая, ламинированная	3	
3	ДВ 0.7-2.1	Дверь санузла, глухая, влагостойкая	2	
4	ДВ 0.6-2.1	Дверь ванной, глухая, влагостойкая	1	
5	ДВ 0.9-2.1	Дверь входная, металлическая, утепленная	1	
6	ДВ 1.2-2.1	Дверь балконная, двустворчатая, с остеклением	1	
7	ДВ 0.9-2.1	Дверь межкомнатная, глухая, ламинированная	5	
8	ДВ 0.8-2.1	Дверь межкомнатная, глухая, ламинированная	3	
9	ДВ 0.7-2.1	Дверь санузла, глухая, влагостойкая	2	
10	ДВ 0.6-2.1	Дверь ванной, глухая, влагостойкая	1	
11	ДВ 0.9-2.1	Дверь входная, металлическая, утепленная	1	
12	ДВ 1.2-2.1	Дверь балконная, двустворчатая, с остеклением	1	

Ведомость оконных заполнений

Поз.	Обозначение	Наименование	Кол.	Примечание
1	ОК 1.5-1.4	Окно ПВХ, двухкамерный стеклопакет	6	
2	ОК 1.2-1.4	Окно ПВХ, двухкамерный стеклопакет	4	
3	ОК 0.6-0.6	Окно ПВХ, фрамуга, двухкамерный стеклопакет	2	
4	ОК 1.5-1.4	Окно ПВХ, двухкамерный стеклопакет	6	
5	ОК 1.2-1.4	Окно ПВХ, двухкамерный стеклопакет	4	
6	ОК 0.6-0.6	Окно ПВХ, фрамуга, двухкамерный стеклопакет	2	

Ведомость перемычек

Поз.	Обозначение	Наименование	Кол.	Масса, кг	Примечание
1	2ПБ 25-8	Перемычка брусковая	12	145	
2	2ПБ 22-8	Перемычка брусковая	8	128	
3	2ПБ 19-8	Перемычка брусковая	6	110	
4	2ПБ 25-8	Перемычка брусковая	12	145	
5	2ПБ 22-8	Перемычка брусковая	8	128	
6	2ПБ 19-8	Перемычка брусковая	6	110

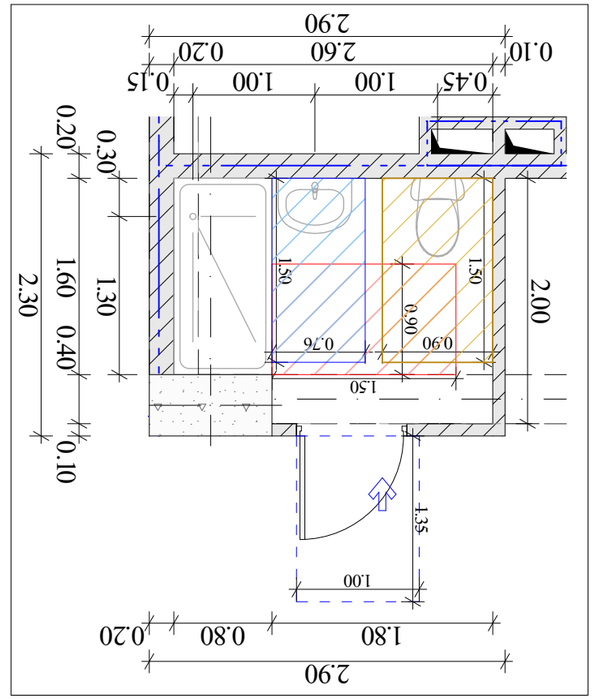

"3" ბინის სანტექნიკური ნაწილის განლაგების გეგმა 7-8 1:50

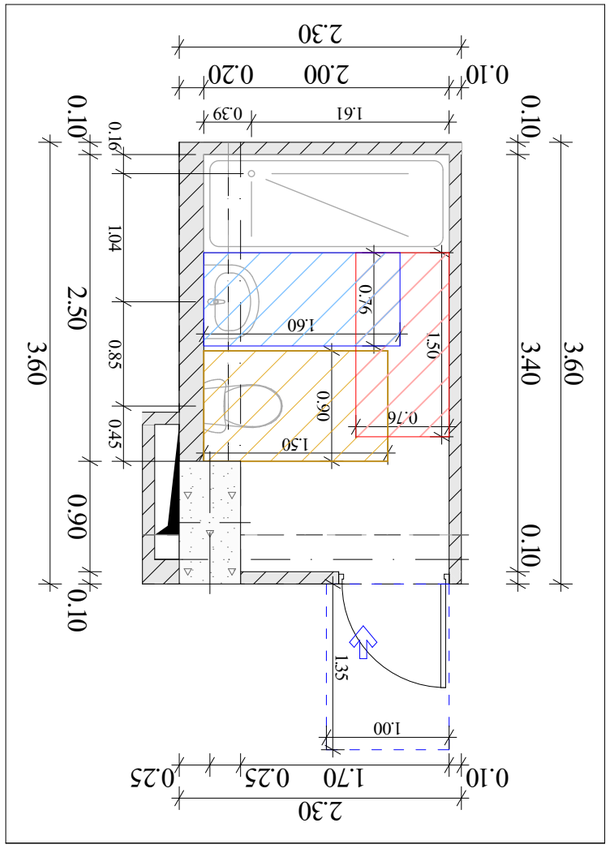

"3" ბინის სანტექნიკური ნაწილის განლაგების გეგმა 1 7-ე 1:50

"3" ბინის სანტექნიკური ნაწილის განლაგების გეგმა 2 7-ე 1:50

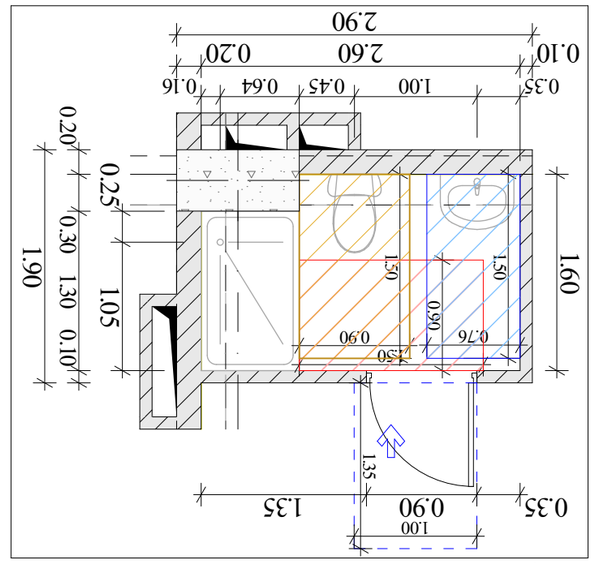

"3" ბინის სანტექნიკური ნაწილის განლაგების გეგმა 3 7-8 1:50



შპს "შპს": 204465131

დამგეგმარებელი: შპს "შპს"

ბინა "3"

ს/ნ: 401978721

CAD File

ავტორი: ლ. ბერიძე

ხელმძღვანელი: ლ. ბერიძე

პროექტის ეტაპი: მ. კახიანი

"3" ბინის სანტექნიკური ნაწილის განლაგების გეგმა 7-8 ტიპიური ბინა

ფურნიტურის ტიპები და ზომები



ბინის სანტექნიკური ნაწილის განლაგების გეგმა

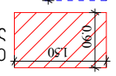

ტუალეტის სანტექნიკური ნაწილის განლაგების გეგმა

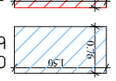

სააბაზანოს სანტექნიკური ნაწილის განლაგების გეგმა

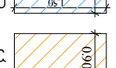

სააბაზანოს სანტექნიკური ნაწილის განლაგების გეგმა

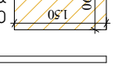

ბინის სანტექნიკური ნაწილის განლაგების გეგმა



ფურნიტურის ტიპები

ს/ნ 01.1.4.05.006.055

ფურნიტურის ტიპები და ზომები

ბინა "3" ტიპიური სანტექნიკური ნაწილის განლაგების გეგმა

ფურნიტურის ტიპები და ზომები

ტუალეტის სანტექნიკური ნაწილის განლაგების გეგმა

ფურნიტურის ტიპები და ზომები

სააბაზანოს სანტექნიკური ნაწილის განლაგების გეგმა

ფურნიტურის ტიპები და ზომები

ბინის სანტექნიკური ნაწილის განლაგების გეგმა

ფურნიტურის ტიპები და ზომები

1:50 ფორმატი A3

94

"3" ბინის სანტექნიკური ნაწილის განლაგების გეგმა. 7-8 ტიპიური ბინა

ს/ნ: 401978721

ბინა "A3"



ტიპიური სართულის სანტექნიკური ნაწილის განლაგების გეგმა

შპს "შპს"

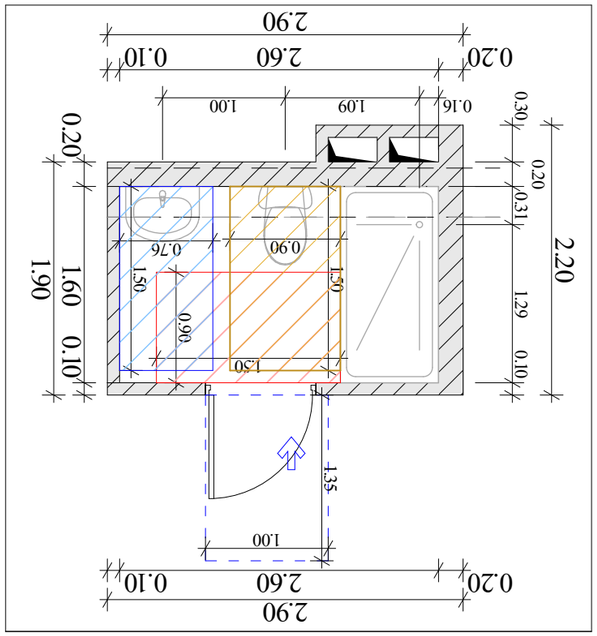

1:50 ص ص٢٨٥٣٦ -2 "٥" ٥٦٥٦٤٤٤٦٥٦ ٦٥٤٥٦٤٤٦٥٦ ٦٥٤٥٦٤٤٦٥٦

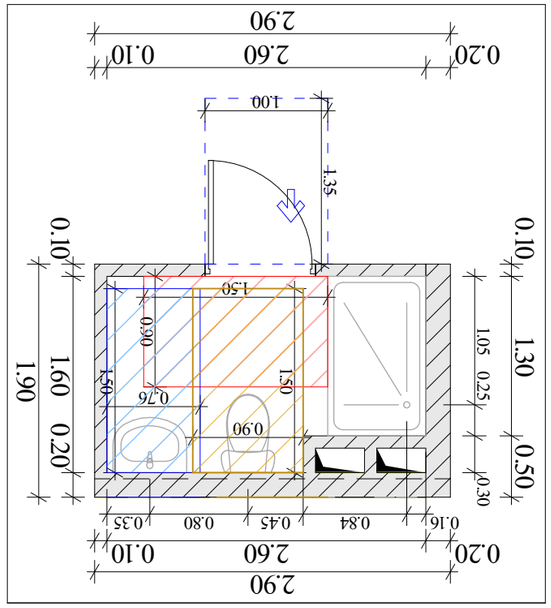

1:50 ٥٦٥٦٤٤٤٦٥٦ ٦ ص٢٨٥٣٦ "٥" ٥٦٥٦٤٤٤٦٥٦ ٦٥٤٥٦٤٤٦٥٦

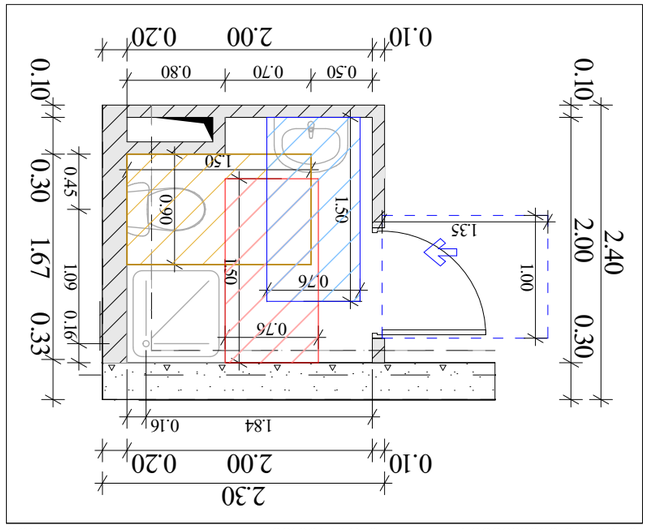

1:50 ٥٦٥٦٤٤٤٦٥٦ ٦ ص٢٨٥٣٦ "٥" ٥٦٥٦٤٤٤٦٥٦ ٦٥٤٥٦٤٤٦٥٦

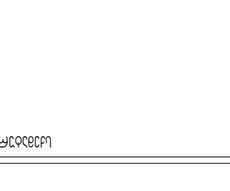

ص٢٨٥٣٦ ٥٦٥٦٤٤٤٦٥٦ ٦٥٤٥٦٤٤٦٥٦

№1 სავაჭრო გეგმა 1:50

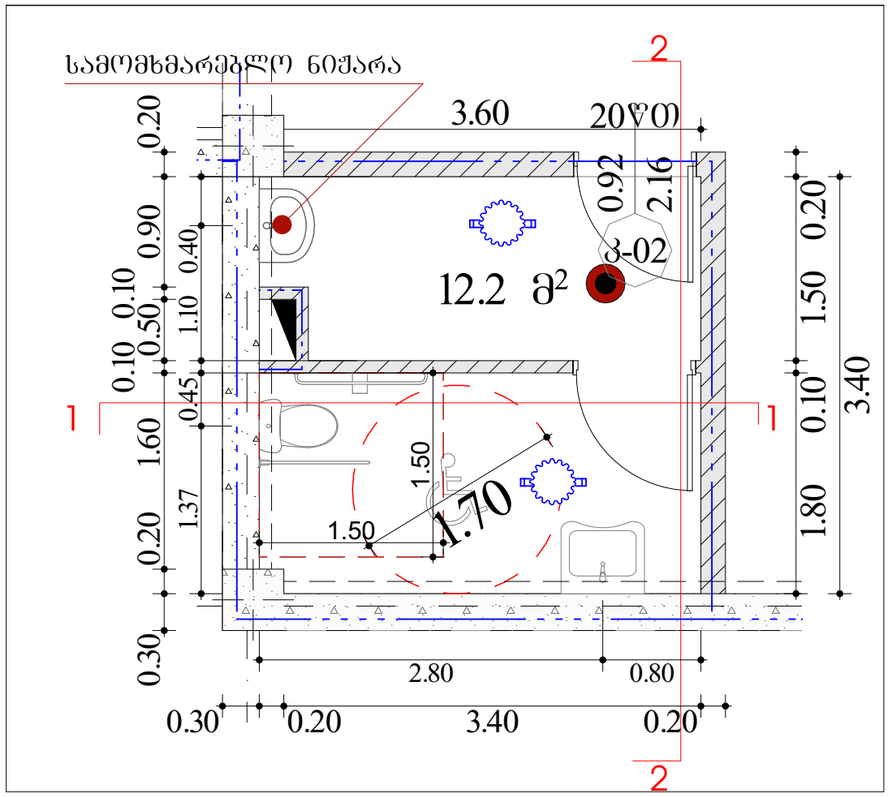

№1 სავაჭრო ჭრილი 1:25

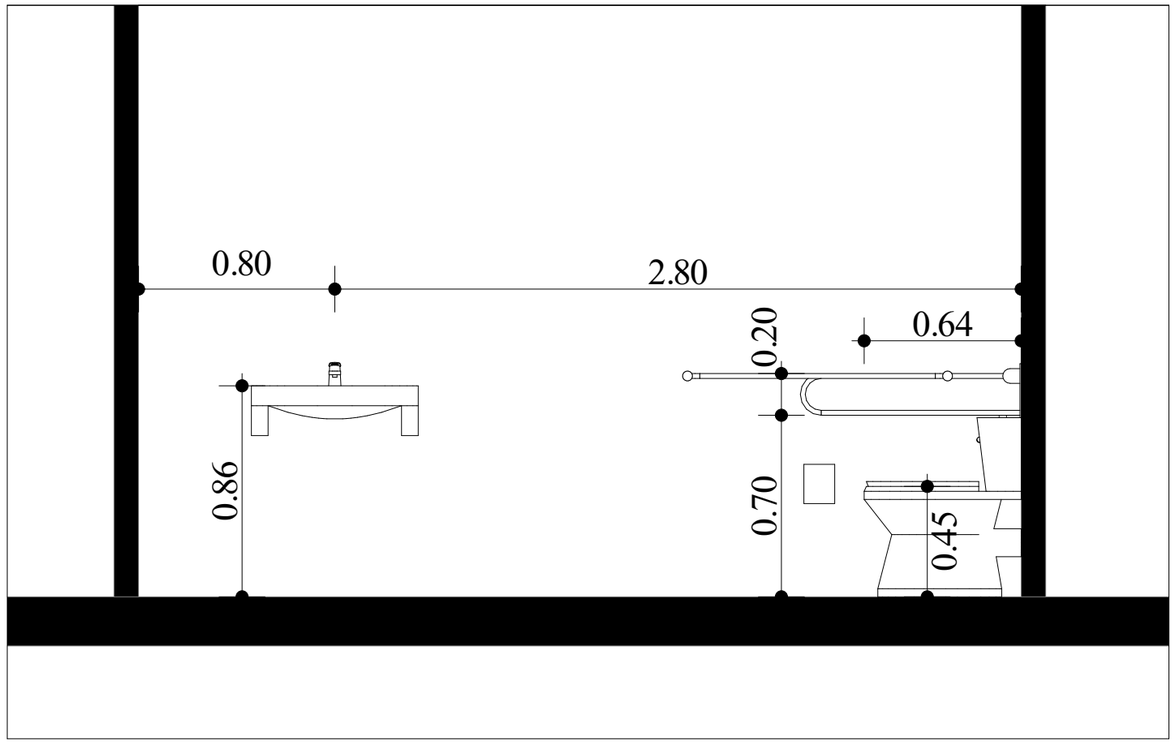

№1 სავაჭრო ჭრილი 1:25

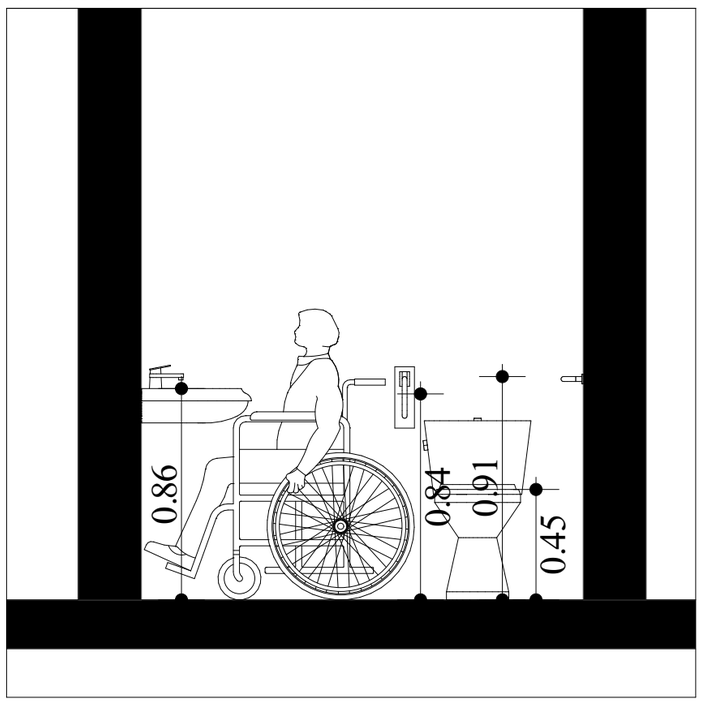



დამკვეთი: შპს "მვა"
ს/ნ: 204465131

მრავალფუნქციური შენობა
მის.: ქალაქი თბილისი, ანა პოლიტკოვსკაიას №33
ს/ს 01.14.05.006.055

შენიშვნა:

სქემატური ჭრილი

შემსრულებელი:

შპს "A3"
ს/ნ: 401978721

CAD File

პასტორი; არქიტექტორი:	ლ. ძაგნიძე
დაამუშავა	ს. მაყაშვილი
საავტორო უფლება:	ლ.ძაგნიძე"

ჭრილი, გეგმა

96

1:25, 1:50 A3 ფორმატი

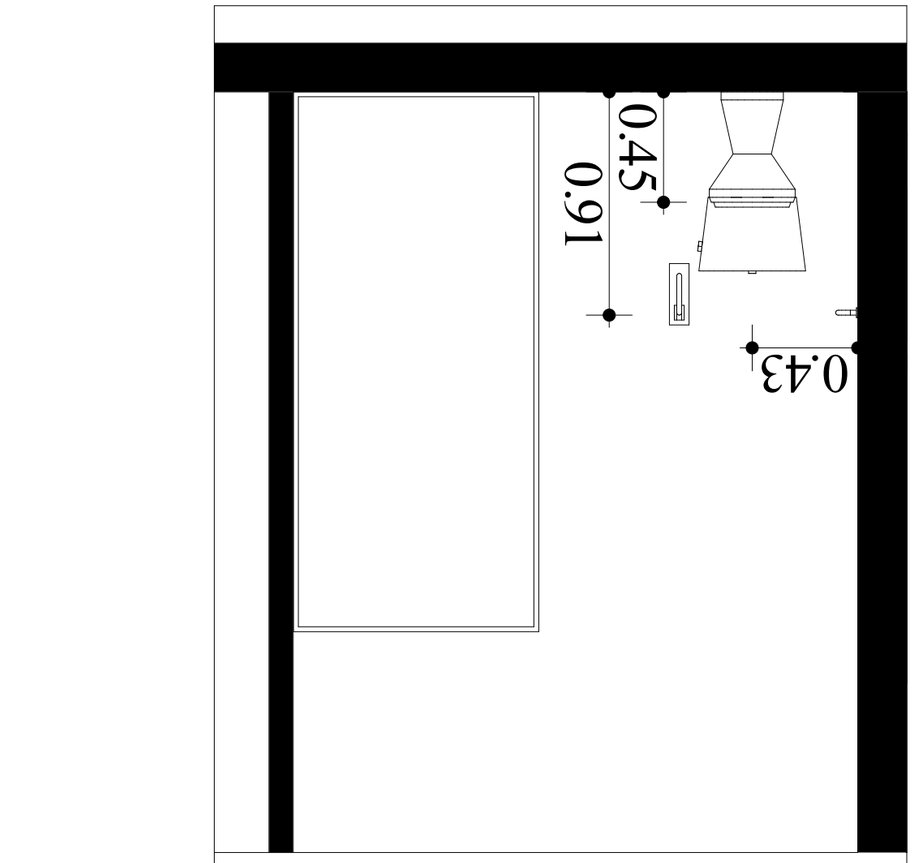

№2 цэээъфм 3фпщп 1-1 1:25

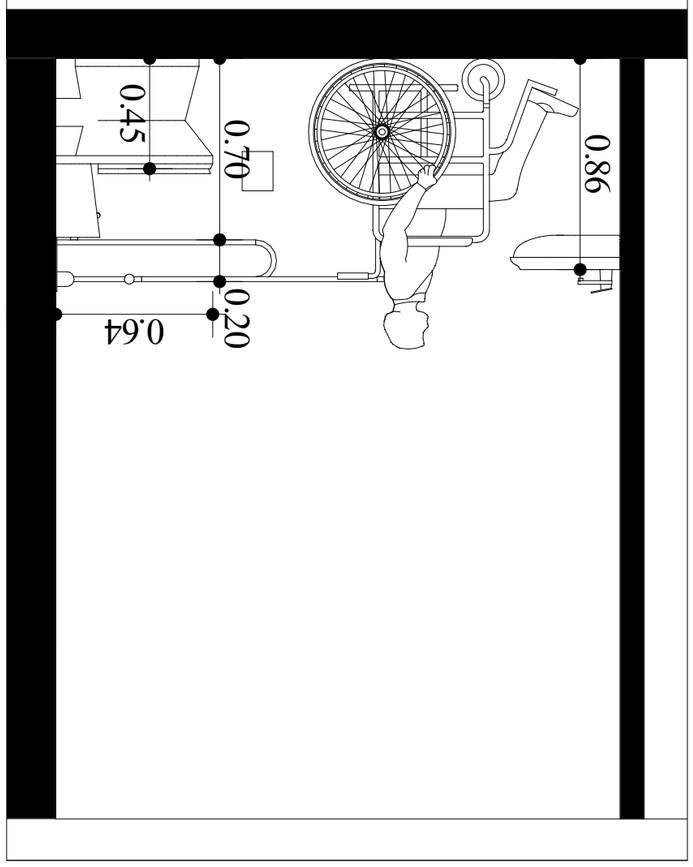

№2 цэээъфм 3фпщп 2-2 1:25

№2 цэээъфм 83ва3 1:50

цэээъфм 3фпщп

ъэъаэээпп. ъэц "ваз"
ц/6: 20446513 1



ъэъаэээпп. ъэц "ваз"
ц/6: 20446513 1

ъэъаэээпп. ъэц "ваз"
ц/6: 40197872 1

CAD File

ъэъаэээпп. ъэц "ваз"

ъэъаэээпп. ъэц "ваз"

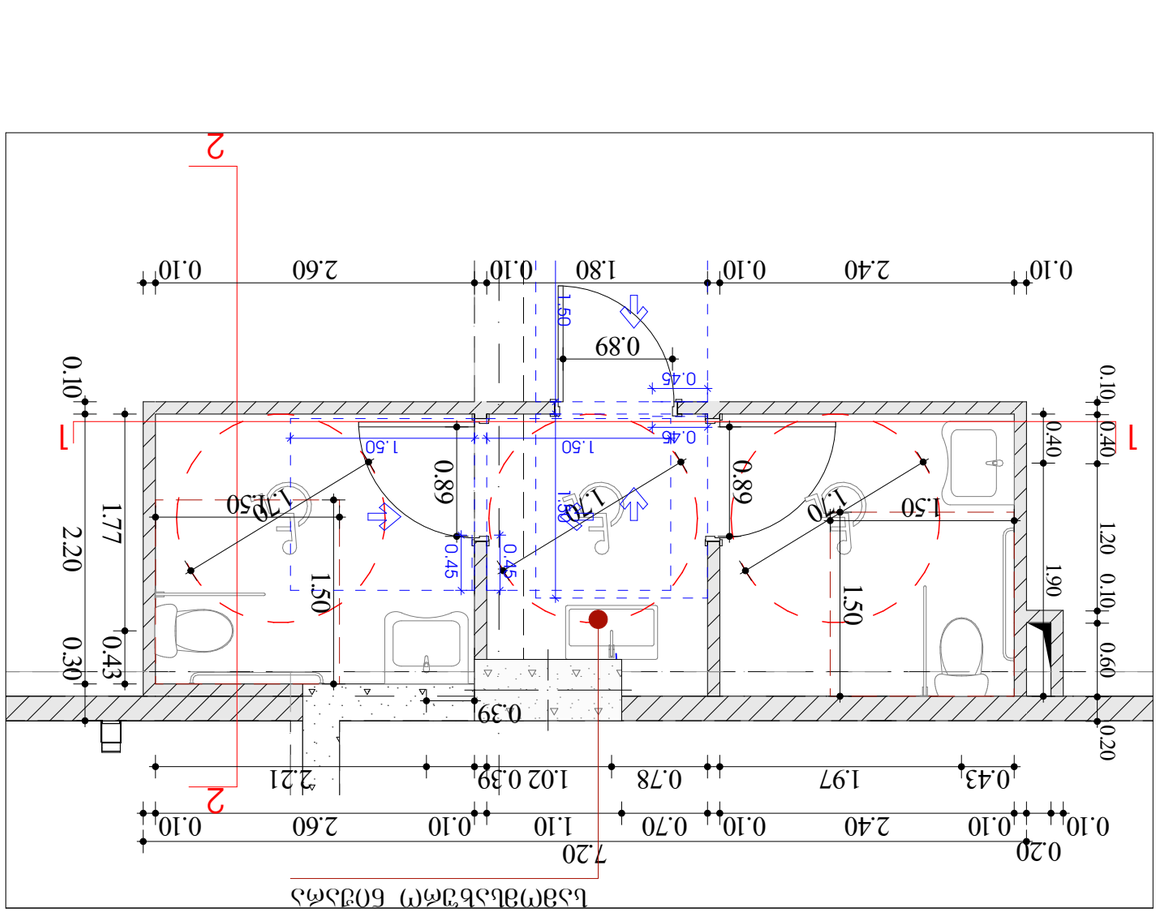

№3 Ս3ՃՃ3ԵՄ 8Յ8Ձ3 1:50

Ե3Ձ3ՈՄՅՃՆՃՈՄ ճՈՅՃԵՄՈ

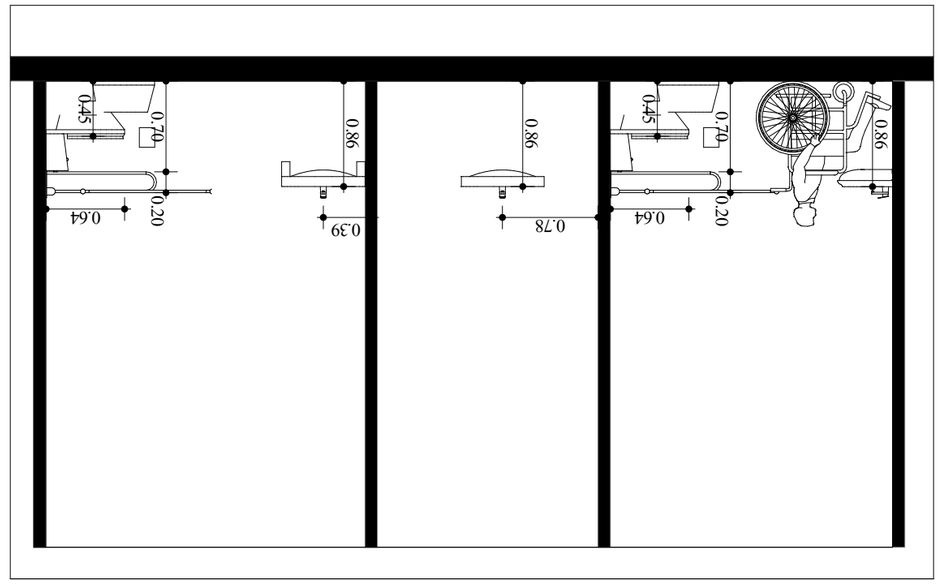

№3 Ս3ՃՃ3ԵՄՅՃՈՄՈ 2-2 1:50

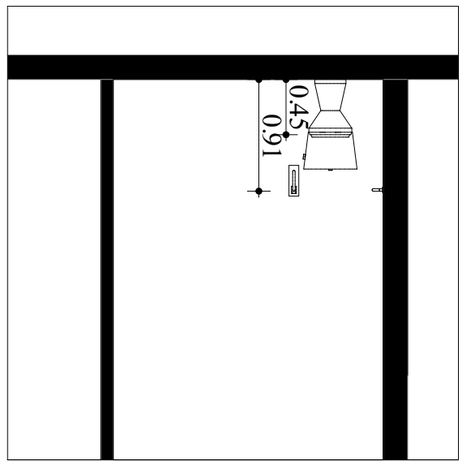



ՇՅՈՅՃՅՈՄ. ՃՃԼ "A3"

Ս/6: 2044651 31

ՀՅԱՅԵՄՅՇՅՃՏՏՅՃԵՄ ՅԵՄՈՄՅՈՅՄՈՄ ՍԵՀՄՄՈՄ ՅՀՄՄՈՄՈՄ ՍՈՀՄՄՈՄ ՅՀՄՄՈՄՈՄ ՅՀՄՄՈՄՈՄ ՅՀՄՄՈ

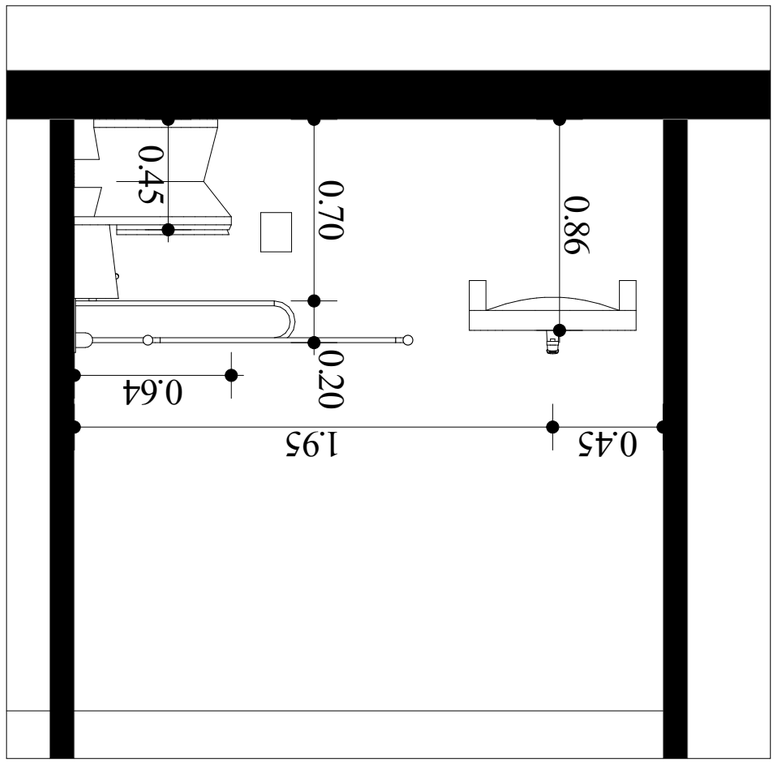

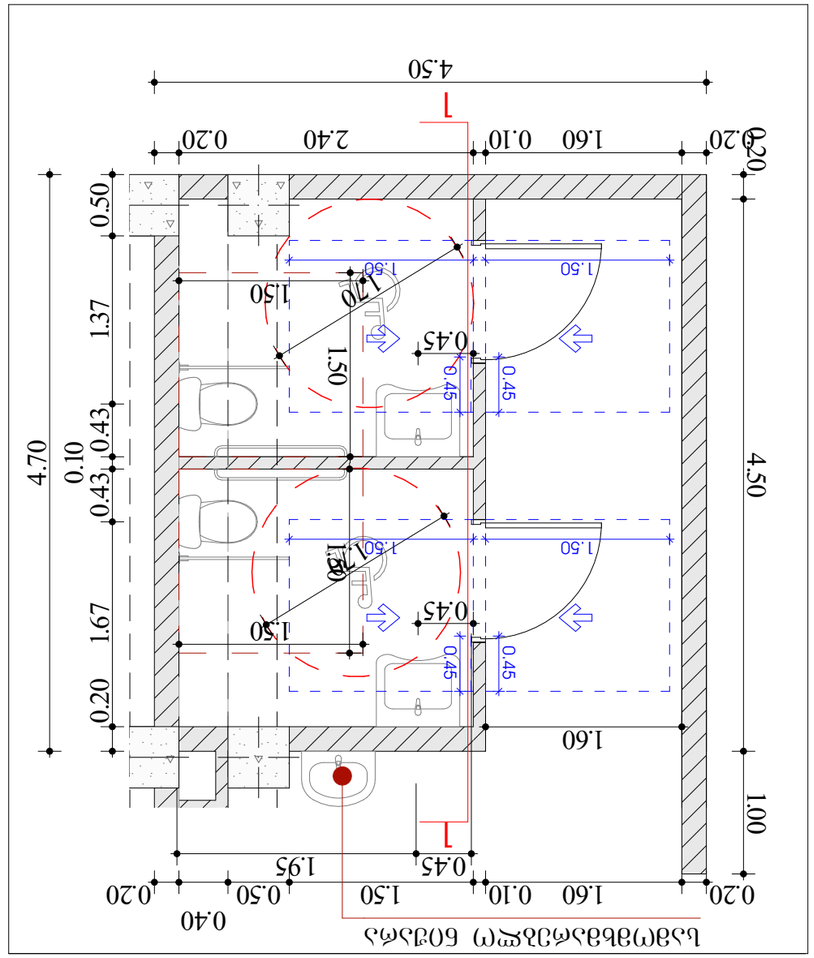

№4 цэээгмсм ӡэӡӡъ +4.30 ϕэ +8.30 бпӡ□ъчсэъъ 1:50

ъцэгмӡъсӡъӡсмсм бпӡъсӡъ



ϕэъӡпӡъ: ӡэъ "ӡээ" ъ/б: 20446513 1

ъсӡгӡъ пмсгпӡбӡгӡϕэсмϕϕсээсъмϕ

ъсӡгӡъ пмсгпӡбӡгӡϕэсмϕϕсээсъмϕ №:33 пъпъсъъпӡгмӡпӡбӡгмϕсмϕ ъсъ ,пъпϕсмϕпӡгпӡ пӡгсмϕсгӡ :ӡпъ

ъ/э 01 1.14.05.006.055

ӡэбпӡэъсӡ:

ϕэъӡпӡъ: ӡэъ "ӡээ" ъ/б: 401978721

CAD File

ϕгпбпӡ, ъбӡпбэъϕпбпӡ: ϕ. ӡъбгпӡ

ϕэъгэъээ ь. ӡъъгээпсϕпӡ

ъээъбпбпӡ ээϕсъэъ: ϕ. ӡъбгпӡ"

ӡэъӡъ +4.30 ϕэ +8.30 бпӡ□ъчсэъъ. ъбпсϕпӡ

99

1:50, 1:25 А3 ϕпбӡъпӡ

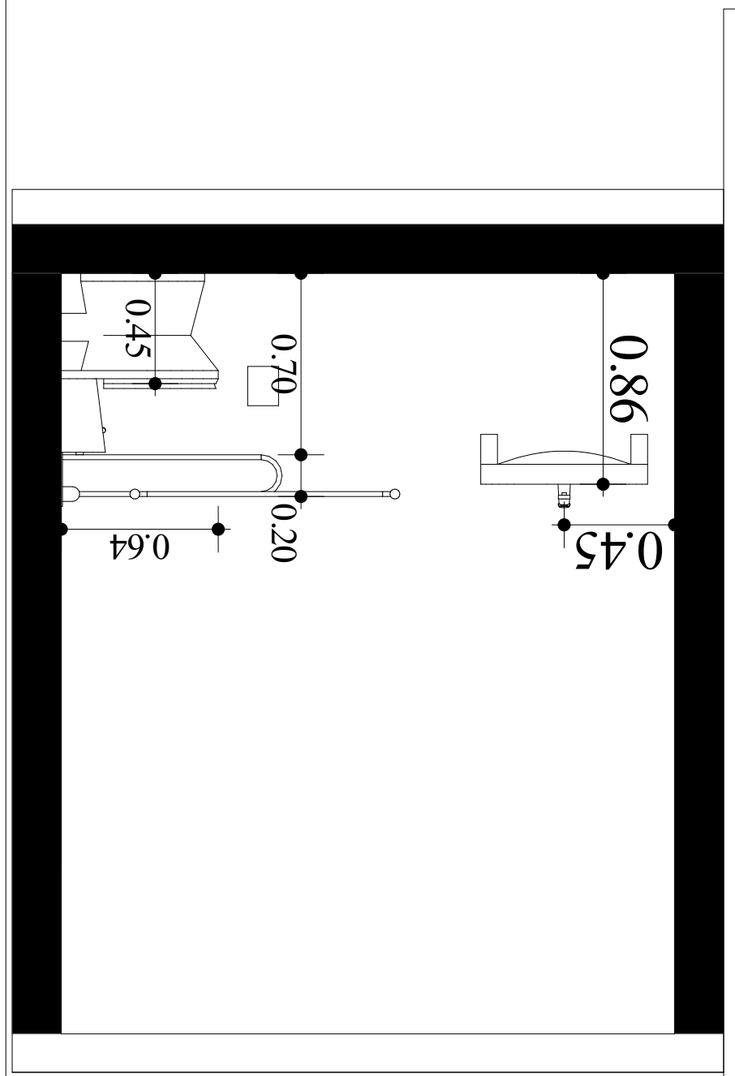

№4 ситуационный план 1:25

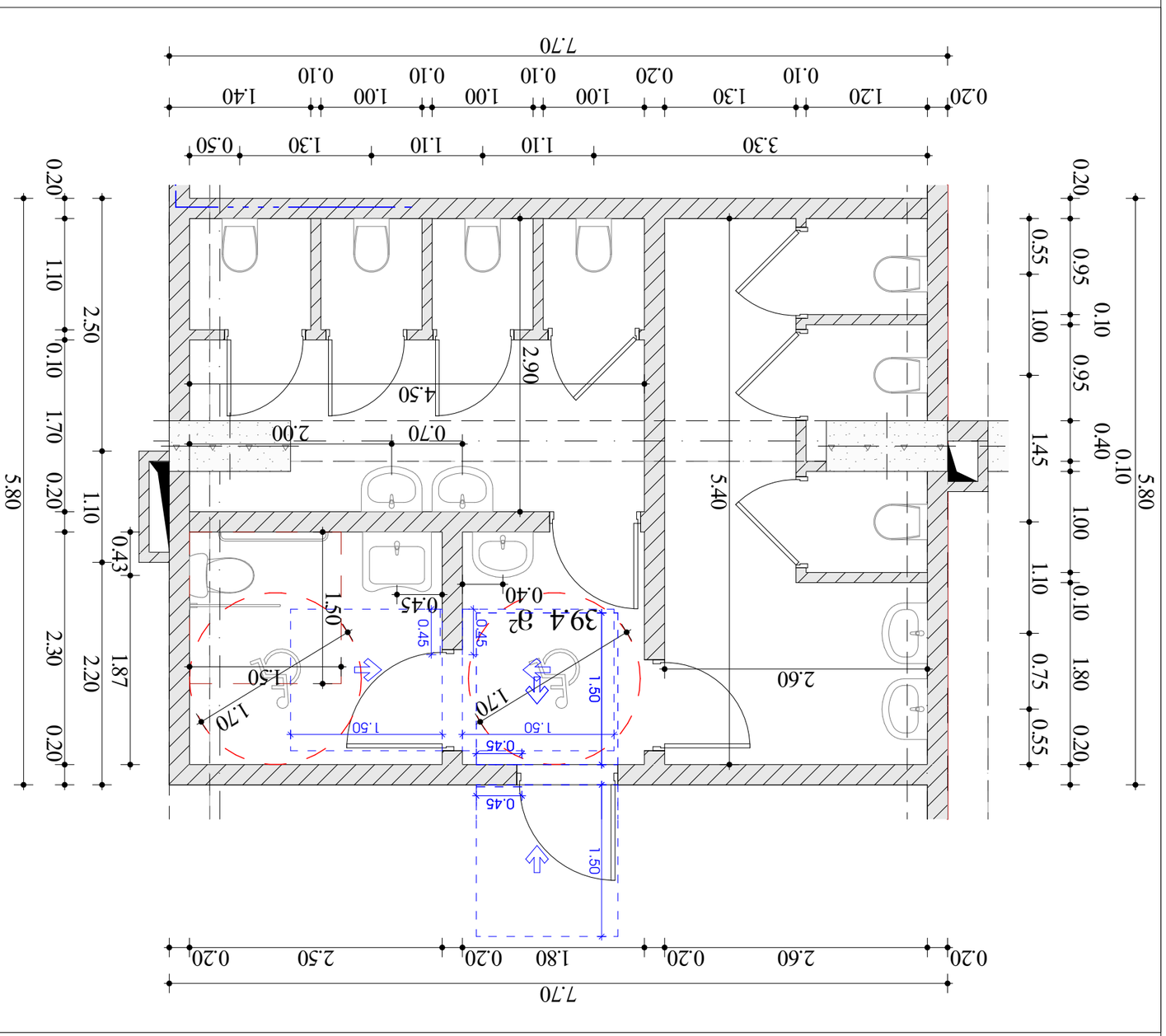

№4 цементный пол +4.30 ось +8.30 блок санузлы

1:50



фасад: вид "А3"

Ц/б: 204465131

Сельское поселение Новосергиевский сельсовет Новосергиевского района Оренбургской области

Жилой дом №33 по ул. Оренбургская, д.2а, п. Новосергиевка Оренбургской области

Ц/з 01.14.05.006.055

этапность:

№4 этапность 1:25

Цементный пол +4.30 ось +8.30 блок санузлы. Экспликация помещений

100

1:50, 1:25 А3 формат

Разработал	Ф. Иванов	
Проверил	Н. Петрова	
Н. контр.		
ГИП	Ф. Иванов	

CAD File

Ц/б: 401978721

взам. "А3"

Согласовано:

Инв.№ подл. | Подпись и дата | Взам. инв.№

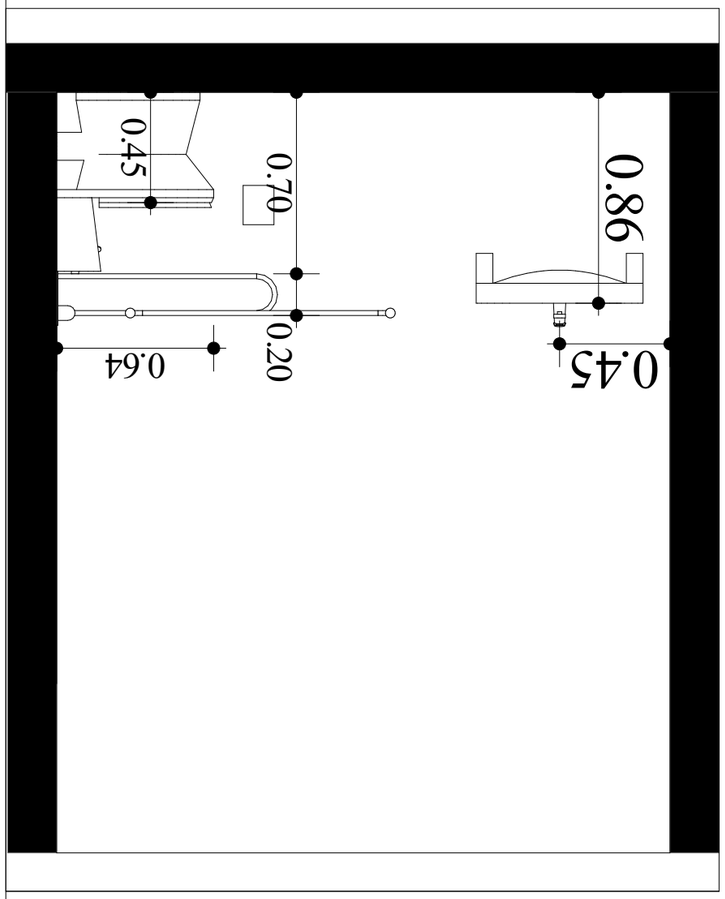

№5 цэнхэлцэл 1:25 зэмэрэн

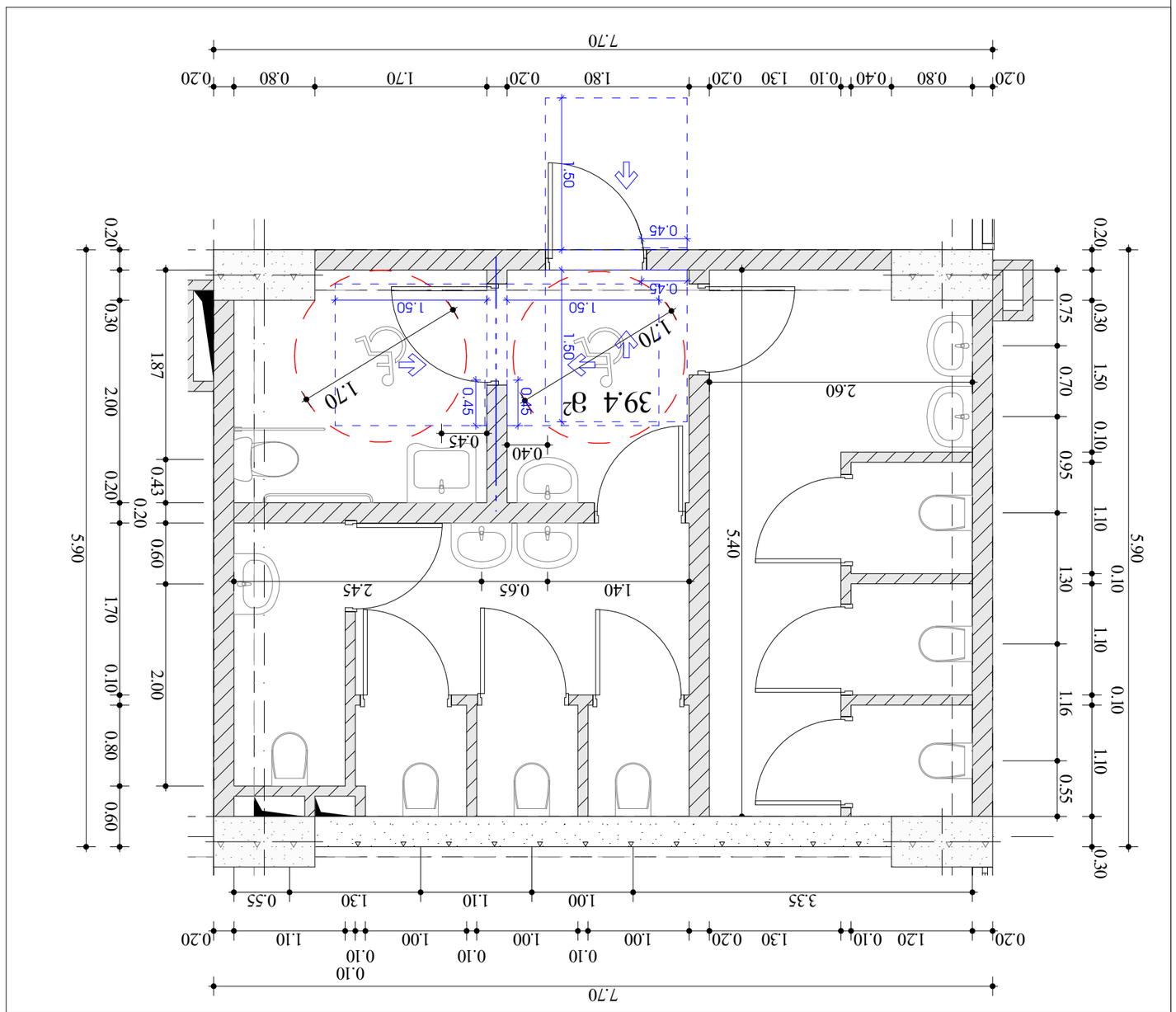

№5 цэнхэлцэл 83аа +11.60 бэлэвсэх талбай 1:50



Өрөө: 3 Үүд "333" Ц/б: 20446513 1

Сайжруулсан ногоон дэвсгэртэй сэлгэмэл цэцэрлэгжүүлэлт

Нүүр зураг: 1.4.05.006.055 Ц/э 01

Зөвшөөрөл:

Зураач: Ц.Ариунболд Ц. Ариунболд

Зөвлөх: Ц.Ариунболд Ц. Ариунболд

Төслийн менежер: Ц.Ариунболд

Зэмлэсэн огноо: 2024.11.60 бэлэвсэх талбай

101

1:25, 1:50 А3 эрэмбэлэл

ორმხრივი კავშირის გამოყენების წესები, ნიშანი უნდა გაიკრას თავშესაფრის ფართობებთან

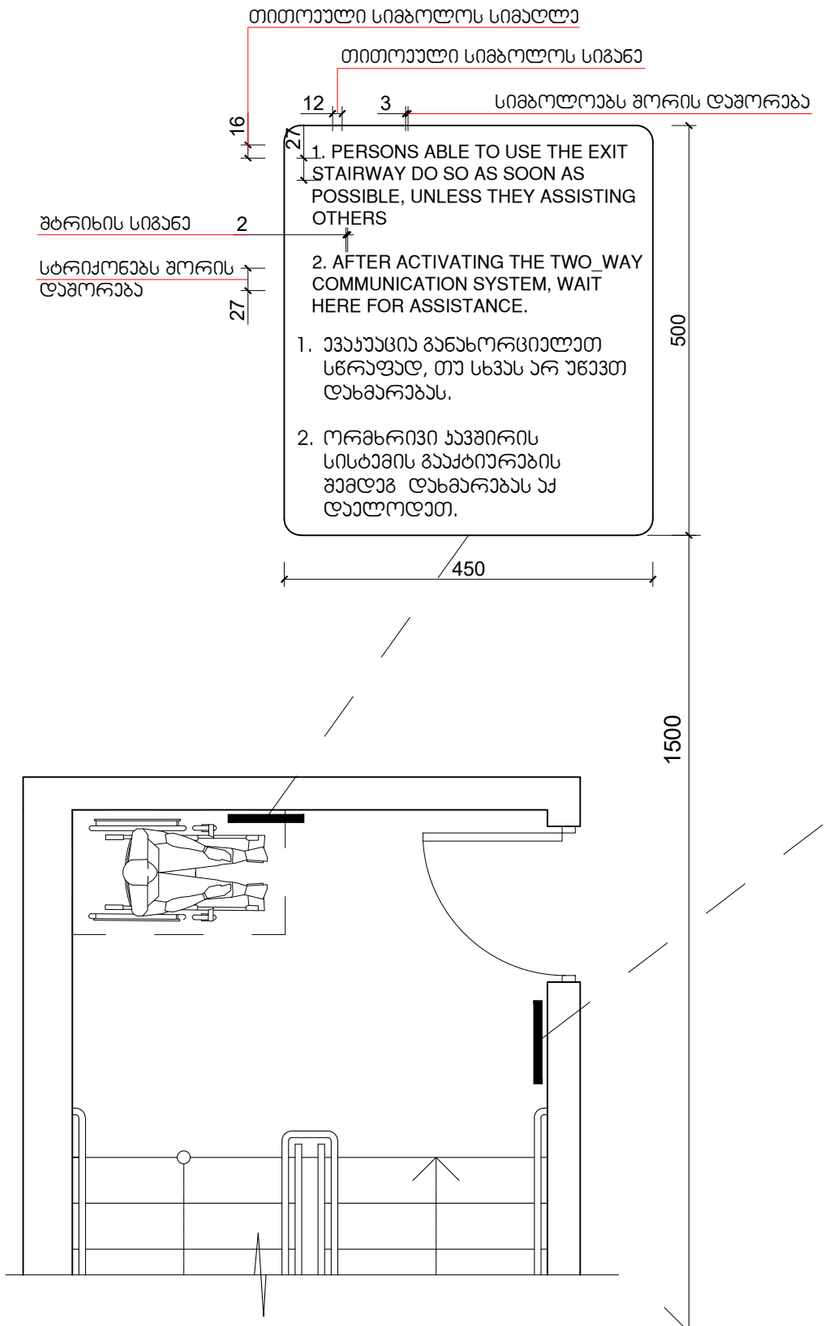

გზა-ჯიბის ამოსაცნობის ნიშანი, გზა-ჯიბის საზღვრებში, დერეფანში გამავალი კარის საჯეტის მომიჯნავედ

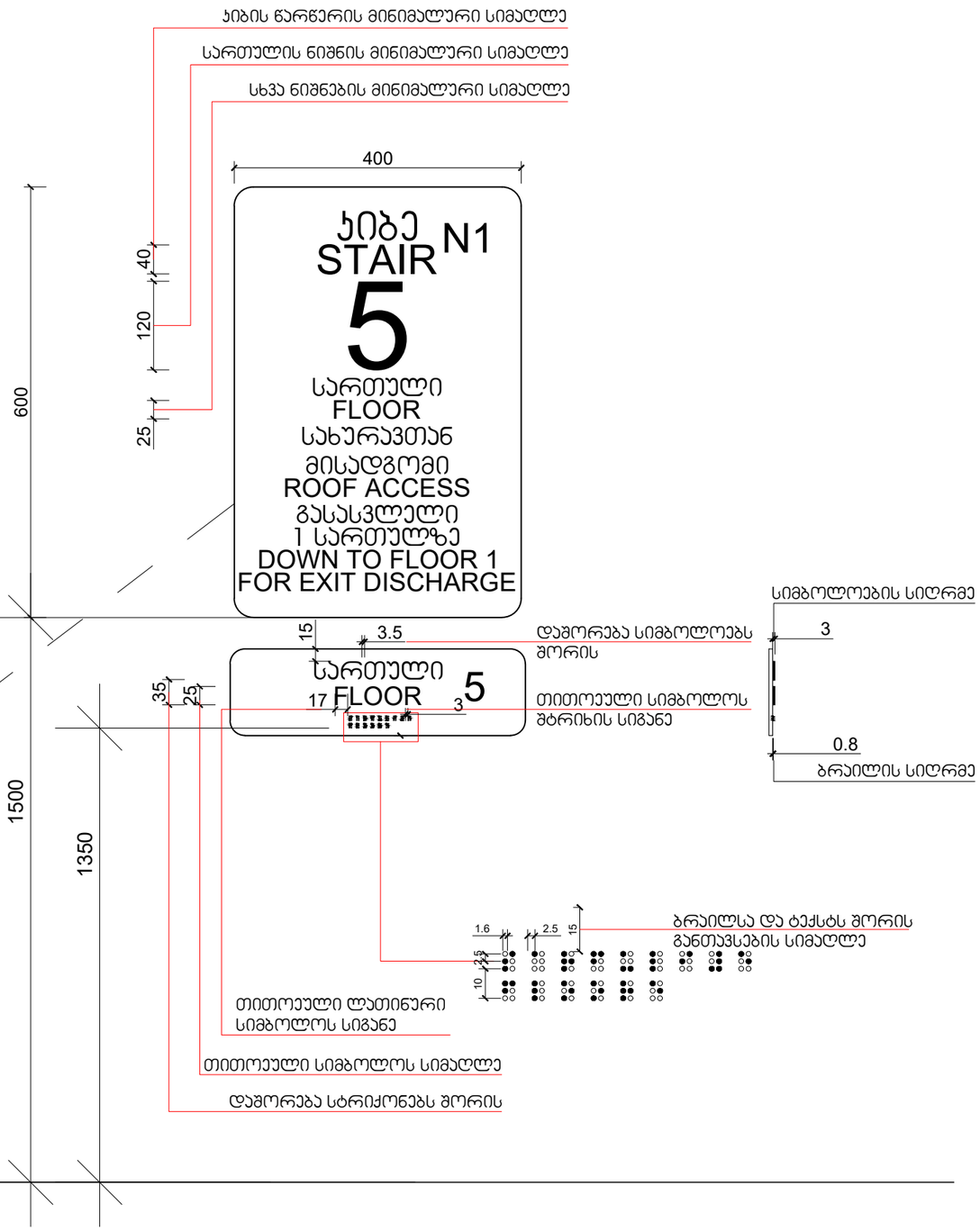



დამკვეთი: შპს "მკვ"
ს/კ: 204465131

მრავალფუნქციური შენობა
მის.: ქალაქი თბილისი, ანა პოლიტკოვსკაიას №33
ს/პ 01.14.05.006.055

შენიშვნა:

სქემატური ჭრილი

შემსრულებელი:

შპს "A3"
ს/კ: 401978721

CAD File

პასტორი; არქიტექტორი:		ლ. ძაგნიძე
დაამუშავა		ს. მაჭუხვილი
საავტორო უფლება:		ლ.ძაგნიძე"

ნიშნები

102

1:1.5

A3 ფორმატი

מתקן לשלטי הנחיה ומידע לבטיחות בבניין, מתאים לשלטים בגודל A3 ו-A4

מבט קדמי

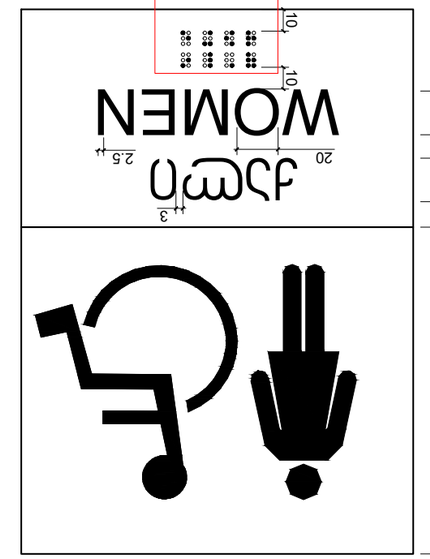

חתך צד

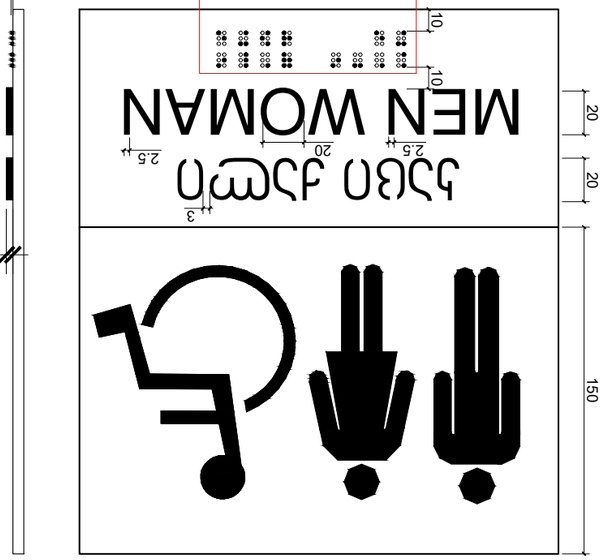

מבט אחורי

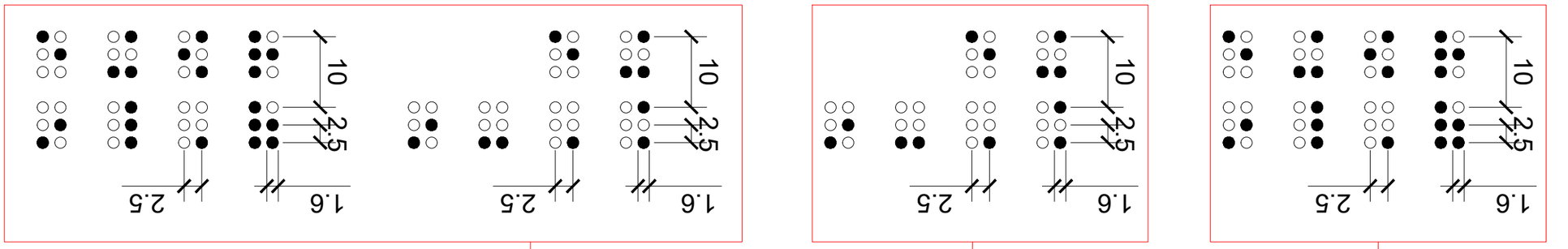

מידות:	833" x 233
מק"ט:	20446513 1
שם הפרויקט:	מתקן לשלטי הנחיה ומידע
שם המתכנן:	מתקן לשלטי הנחיה ומידע בע"מ, רח' הברזל 33
	מ.ר: 01 1.4.05.006.055
שם המבנה:	



שלב:	CAD File
מ"מ:	A3 x 1:1.4
תאריך:	
שם המתכנן:	
חתימה:	



დამკვეთი: შპს "მვკ"

ს/ნ: 204465131

მრავალფუნქციური შენობა

მის.: ქალაქი თბილისი, ანა პოლიტკოვსკაიას №33

ს/ს 01.14.05.006.055

შენიშვნა:

სქემატური ჭრილი

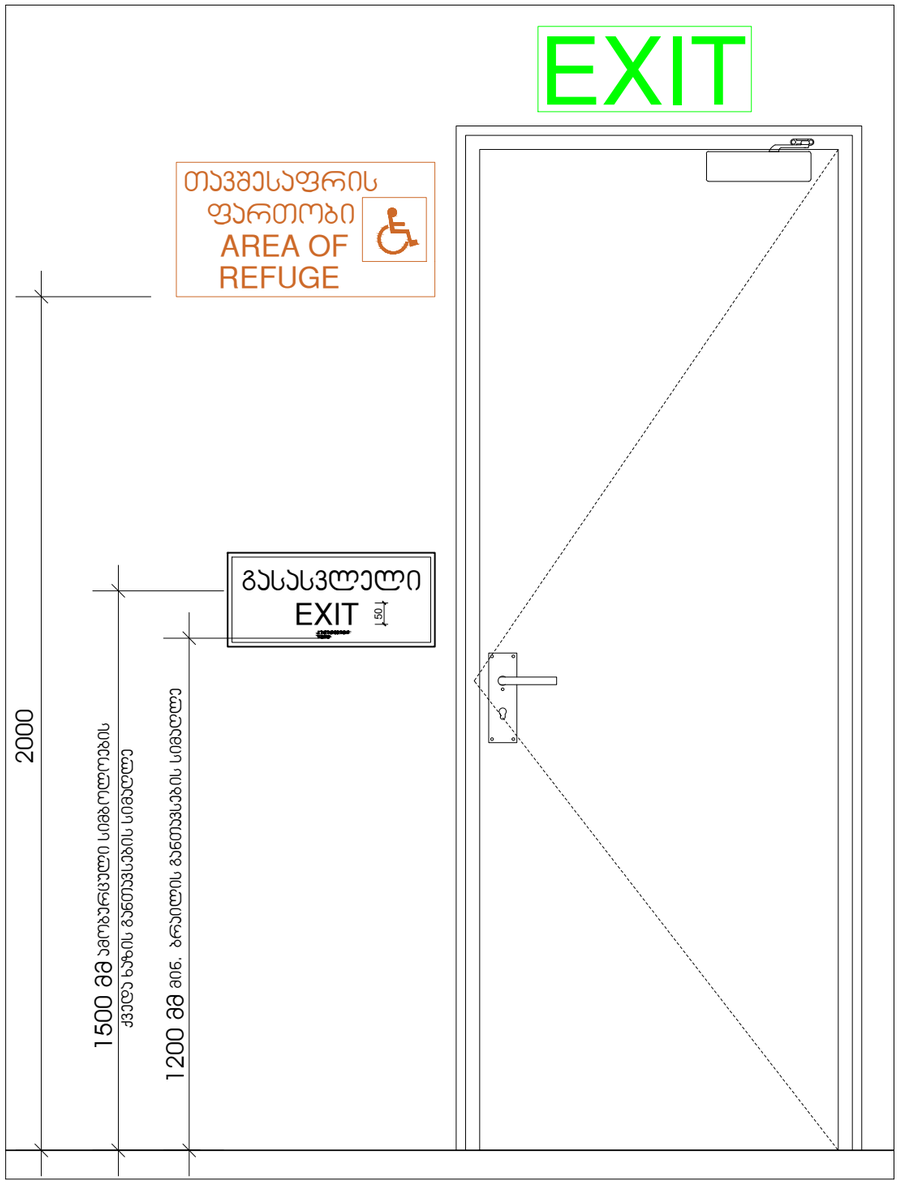

გასასვლელის განათებული ნიშანი

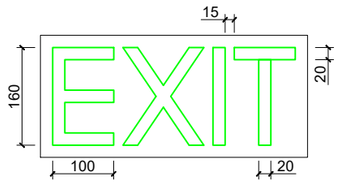

განათებული ნიშანი
თავშესაფრის ფართობთან მიმავალ ჯართან

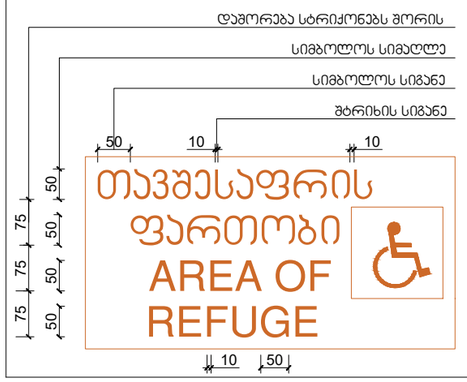

ნიშანი ამობურცული სიმბოლოებით
და ბრაილით გზა-კიბის შესასვლელთან
და გარეთ გამავალ ყველა ჯართან

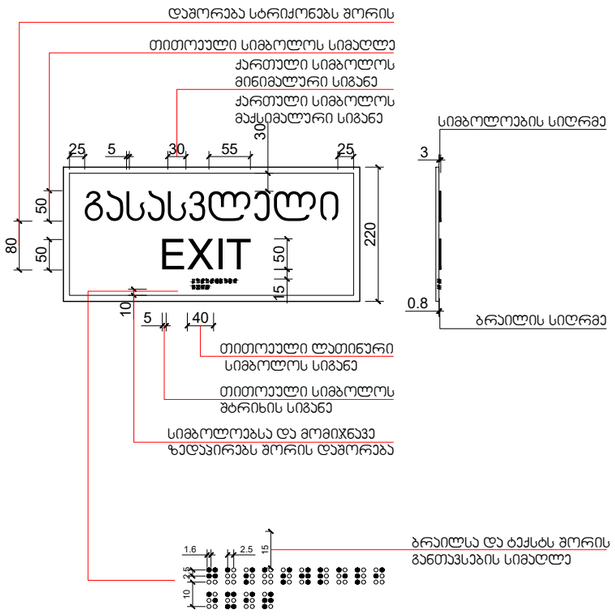

შემსრულებელი:

შპს "A3"

ს/ნ: 401978721

CAD File

ავტორი; არქიტექტორი:		ლ. ძაგნიძე
დამკვეთი		ს. მაყაშვილი
საავტორო უფლება:		ლ.ძაგნიძე'

გასასვლელისა და თავშესაფრის ფართობის ნიშნები

104

1:1.4, 1:2.0

A3 ფორმატი

simaRlis ganmsazRvreli sqema

ტექნიკური მონაცემები:

ტიპი:	ბრტყელი
ფერი:	RAL 9003
ზომა:	1200 x 1200 x 1200 მმ
მასა:	1 კგ
მასალა:	ფოლადი
დამზადების ადგილი:	ევროკავშირი
ტარა:	ტარა
ტარის ზომა:	1200 x 1200 x 1200 მმ
ტარის მასა:	1 კგ
ტარის მასალა:	ფოლადი
ტარის ფერი:	RAL 9003
ტარის დამზადების ადგილი:	ევროკავშირი

ნომენკლატურული ნომერი:	1
ნაწილის ნომერი:	1
ნაწილის დასახელება:	ბრტყელი
ნაწილის ნომერი:	1
ნაწილის დასახელება:	ბრტყელი
ნაწილის ნომერი:	1
ნაწილის დასახელება:	ბრტყელი
ნაწილის ნომერი:	1
ნაწილის დასახელება:	ბრტყელი
ნაწილის ნომერი:	1
ნაწილის დასახელება:	ბრტყელი
ნაწილის ნომერი:	1
ნაწილის დასახელება:	ბრტყელი

ნიშანი განთავსდება
გზა-ჯიხის საზღვრებში ჯარის მომიჯნავედ

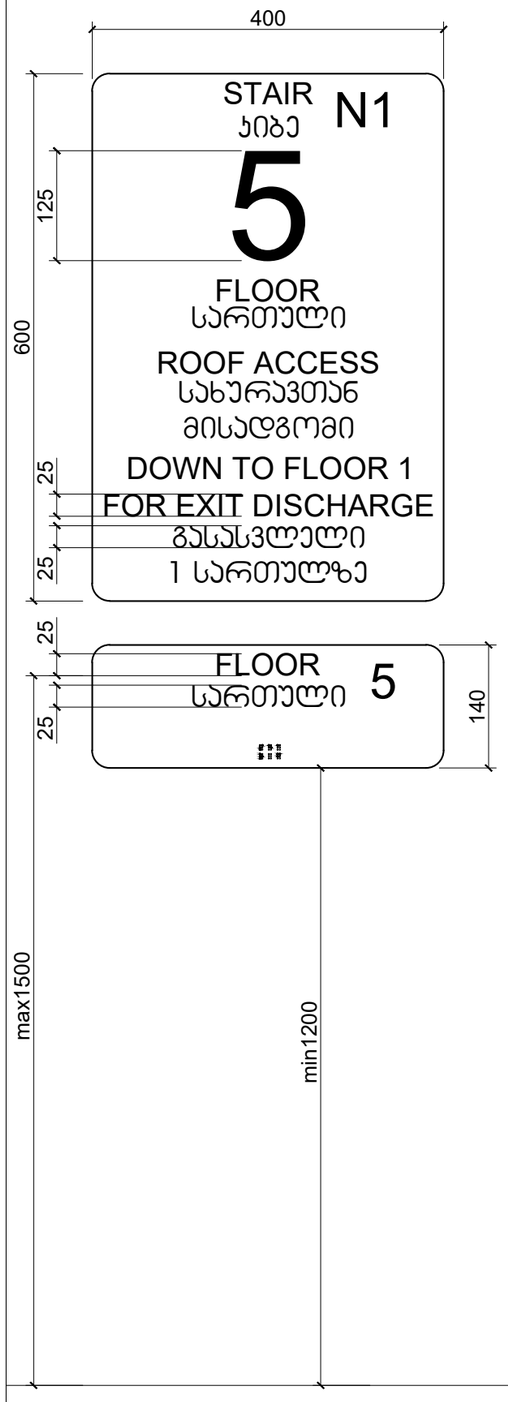

ნიშანი განთავსდება
გზა-ჯიხის საზღვრებში ჯარის მომიჯნავედ

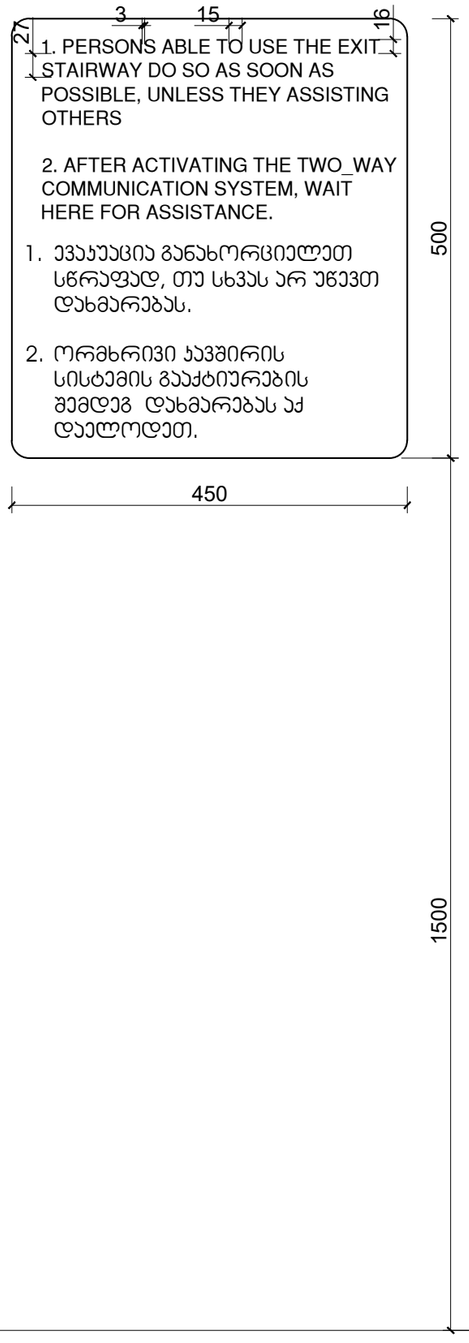

ნიშანი განთავსდება
გარე მისაწვდომ ავტოსადგომთან

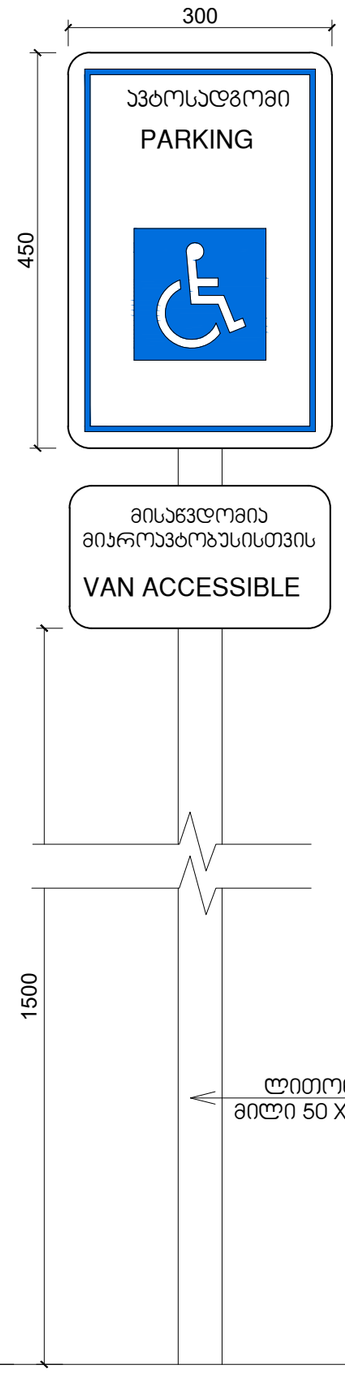

ნიშანი განთავსდება
შიგა მისაწვდომ ავტოსადგომთან

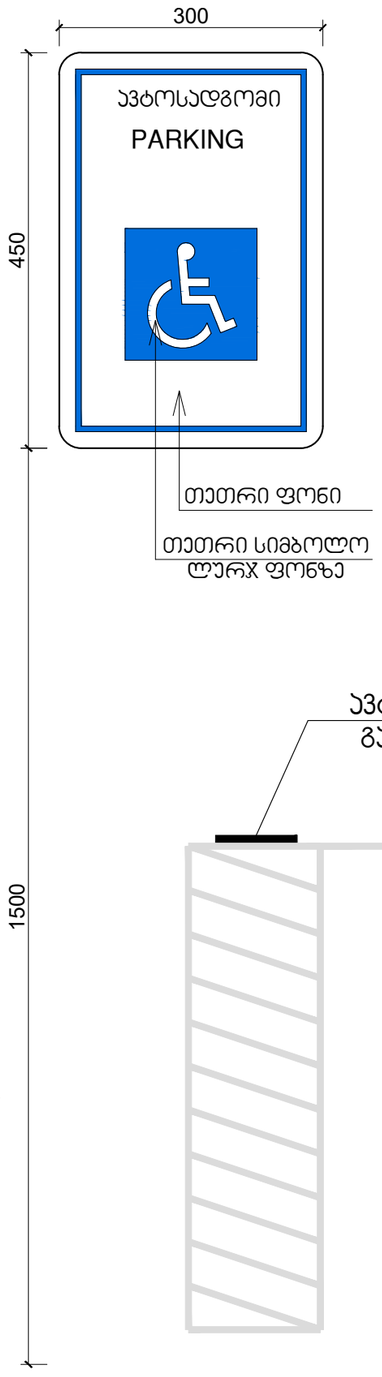

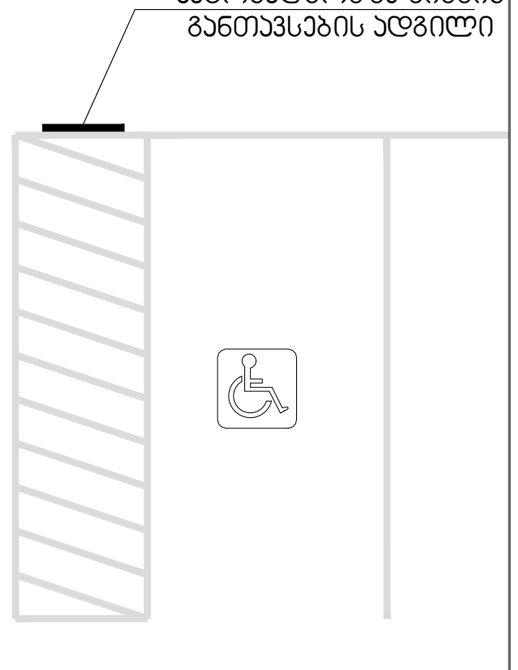



დამკვეთი: შპს "მკვ"
ს/ნ: 204465131

მრავალფუნქციური შენობა
მის.: ქალაქი თბილისი, ანა პოლიტკოვსკაიას №33
ს/პ 01.14.05.006.055

შენიშვნა:

ქუჩებიური ჭრილი

მშმსრულებელი:

შპს "A3"
ს/ნ: 401978721

CAD File

ავტორი; არქიტექტორი: ლ. ძაგნიძე
დაამუშავა ს. მაჯავშილი

საავტორო უფლება: ლ.ძაგნიძე"

ჯიხესა და ავტოსადგომზე განსათავსებელი ნიშნები

106

1:1.4

A3 ფორმატი

TETRIS

ქ.თბილისი

30 სექტემბერი, 2024 წელი

მინდობილობა

შ.პ.ს „ტეტრისი შიპ“ (ს/კ 204465131) მისი დირექტორი დავით ფანჯაკიძის (პ/ნ 01023003478) სახით, ლევან ძაგნიძეს (პ/ნ 01002019473) ანიჭებს ქალაქ თბილისის მუნიციპალიტეტის სსიპ - ქალაქ თბილისის მუნიციპალიტეტის არქიტექტურის სამსახურში გათვალისწინებულ საკითხთან დაკავშირებით წარმომადგენლობის უფლებამოსილებას.

მინდობილობა ძალაშია ხელმოწერიდან 1 თვის მანძილზე.

პატივისცემით,

დავით ფანჯკიძე
დირექტორი

შპს "ტეტრისი შიპ", ს/კ: 405331154, ტელ.: +995 596 502 502
მისამართი: ანა პოლიტკოვსკაიას #33. თბილისი, საქართველო 0186

tetrisgeorgia

tetris.ge