ЦЕНТРАЛНА ЧАСТ НА ГРАД ЕЛЕНА
ЗАСТРОЙКА
ЗА ОБЩЕСТВЕНО ОБСЛУЖВАНЕ

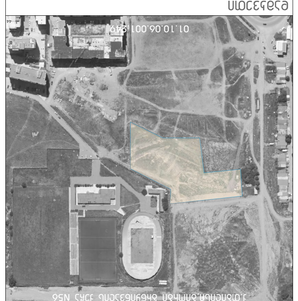

ЕЛЕНА

ЗА „ЗДРАВЕЦ ЕЛЕКТРОНИКС" ООД
4050769867

ИЗПЪЛНИТЕЛ:
1. ЪГЛЪН ЕЛ ЕЛЕКТРОНИКС ЕООД
ЗДРАВЕЦ

ЗАСТРОЕНА ПЛОЩ
ЗЗЛМЦЗЕЯМЛЯ -9.90 ЕЛЕЗСЧЕЗ
ЕЛЕКТРОННА ЕЛЕКТРОНИКА

ЗАСТРОЕНА ПЛОЩ
ЗЗЛМЦЗЕЯМЛЯ -9.90 ЕЛЕЗСЧЕЗ
ЕЛЕКТРОННА ЕЛЕКТРОНИКА

МАЩАБ 1:200

ЗЪЗЕЧЕЗЧЕЗЗЗЗЗЗ:	
З.ЯЛЯЛЗЗЯЛЯЛ	
ЗЗЗЛЯЛЗЗЯЛЯЛ:	
С.ЗЗЗЛЛЛЕЗЯЛЯЛ	
ЗЗЗЛЯЛЗЗ:	
З.ЯЛЯЛЗЗЯЛЯЛ	

ОЗЛЛЛЛЛ, 2024	ID
ЕЛЕЗЯЕЗЗЗЗЗ ЗЛЯЗЗЯЛЯЛ ЯЛЯЗЗЯЕЗ:	A.00.1
10/6/2024	ЗЗЗЛЯЛ 1

A1

ЦЪЦЬЛЯЗЛЯСЛ ЦЛСЯЗЯЧЯЦЛСЛ ЦЛЕ ЕЛЕЯЛЯЛ
ЕЛЕЯЛЯЛ
ЯЗЯЧЦЛЯЗЯЛЯЯЦЯЧЯЧ ЦЗЗЛЛЛ ЦЛСЯЧЯЗЯЛЯЛ

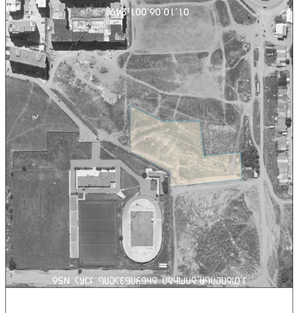

ЕЗЦЦЛЛЛЛ

ЗЗЯ "ЦЯЧЯЛЛЛЛ ЕЛЕЛЯЛЛЛЛЛ ЦЛСЯЛЛЛЛЛ"
405726987

ЗЛЕЯЗЛЛЛЛ:
1. ЬЛЛЛЛЛ ЕЗ ЕЛЗЛЛЛЛЛЛ ЛЛЛЦЗЛЛЛЛЛ
ЗЗЯЧЯЛЛЛ

ЗЛЛЛЛЛЛЛ

ЦЪЦЬМЯЗЯЬЗСЯЛ ЦЗСЯЬЗЯЧЗСЯЛ ЕЛЕ ЕЛЕМЯЗЛ
ЕЛЕМЯЗЛ
ЗМЯЧЗЛЯЬЗСЯЛ
ЗЛЯЛЗЬЗЬЗСЯЛ ЗЬЬЛЛЗЛ

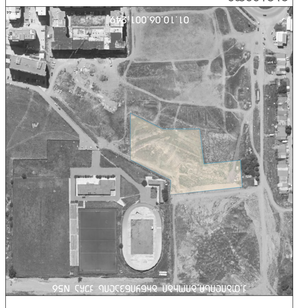

ЕЗЬЗЗЗЛЛЛ

ЗЗЬ "ЗЬЧЯЗЛЗЛЛ ЕЛЕМЯЗЛЛЛ ЦЗСЯЬЗЛЛЛ"
405676987

ЗМЯЗЬЬЗЧЛ:
1. Ъмязл ез блябсязл змцзязсл
язччязл

ЗЬЗЬЧЯЗЛЛЛ 1:800

ЗЬЗЬЧЯЗЛЛЛ:
Я.ЯМЯЛЗЯЗЛСЯ

ЗЧЗЬЛЯЗЛЛЛ:
С.ЗЗЛЛЛЛЗЯЗЛСЯ

ЗЧЗЬЛЯЗЛЛЛ:
Я.ЯМЯЛЗЯЗЛСЯ

ЗЧЗЬЛЯЗЛЛЛ:
Я.ЯМЯЛЗЯЗЛСЯ

ЗЬЗЬЛЯЗЛЛЛ:	
Я.ЯМЯЛЗЯЗЛСЯ	
ЗЧЗЬЛЯЗЛЛЛ:	
С.ЗЗЛЛЛЛЗЯЗЛСЯ	
ЗЧЗЬЛЯЗЛЛЛ:	
Я.ЯМЯЛЗЯЗЛСЯ	

ЗЬЗЬЛЯЗЛЛЛ:	
Я.ЯМЯЛЗЯЗЛСЯ	
ЗЧЗЬЛЯЗЛЛЛ:	
С.ЗЗЛЛЛЛЗЯЗЛСЯ	
ЗЧЗЬЛЯЗЛЛЛ:	
Я.ЯМЯЛЗЯЗЛСЯ	

ЗЬЗЬЛЯЗЛЛЛ:
Я.ЯМЯЛЗЯЗЛСЯ

ЗЧЗЬЛЯЗЛЛЛ:
С.ЗЗЛЛЛЛЗЯЗЛСЯ

ЗЧЗЬЛЯЗЛЛЛ:
Я.ЯМЯЛЗЯЗЛСЯ



ԱՆՁՆԱՄԱՍՆԱԿԱՆ ՄՈՇԱՐԱՐՈՒԹՅՈՒՆ ԵՎ ԱՌԱՋԱՐԿՄԱՆ ԵՂԱՆԱԿՆԵՐ

ԵՐԵՎԱՆ

ՀԱՄԱՅՆՔԱՅԻՆ ՇԵՆՔԵՐԻ ՆԱԽԱԳԾԱՅԻՆ ՓԱԹԵԹ

ՀԱՍՑԵ ՀԱՍՑԵՈՎ ՇԻՆՈՒԹՅՈՒՆ

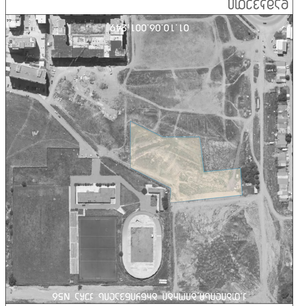

ԵՂՎԱՅՐՈՒՄ

ձև "ձնհուձայնիա ոսմուձայնիա"
40567698?

ՄՈՇՈՒՄՆԵՐ՝
1. ՆՇՄԱՆ ԵՎ ԳՈՒՆԱՅԻՆ ՄԻԱՎՈՐՈՒՄ
ՁՆՀԱՅԱՆ

ՀԱՏԱԿԱԳԾԻ ԱՆՎԱՆՈՒՄ

0. ՆՀՈՒՐԴ ±0.00 ԳՈՒՆԱՅԻՆ

ԱՆՎԱՆՈՒՄ 1:200

ՀԱՂՈՐԴԱԿՑԱԿԱՆ ՄԱՐՄՆԻ
Ա.Ա.ՀԱՄԱՍՅԱՆ

ՀԱՍՏԱՏՈՒՄ
Ա.Ա.ՀԱՄԱՍՅԱՆ

ՀԱՅԱՍՏԱՆԻ ՀԱՆՐԱՊԵՏՈՒԹՅԱՆ ԱՇԽԱՏԱՆՔՆԵՐԻ ՆԱԽԱՐԱՐՈՒԹՅՈՒՆ

ՊՐՈՋԵՍՏԱՅԻՆ ՓԱԹԵԹ

ՊՐՈՋԵՍՏ 2024

ՀԱՏԱԿ
Ա.00.4

ԹՈՂԹԻ ՉԱՓԸ
10/6/2024

ԹՈՂԹԻ ՀԱՄԱՐ
4

A1

ԱՇԽԱՏԱՆՔԱՅԻՆ ՄԱՍԵՐԻ ԵՎ ՊԱՐՏԱԴԻՐ ՈՒՐՎԱԳԾԵՐԻ ՑԱՆԿ

ՀԱՏԱԿԱՐԳԱՅԻՆ ՀԱՄԱԼԻՐ

ԵՐԵՎԱՆ

ՀԱՍՑԵՈՐՈՇՄԱՆ ՀԱՄԱՐ

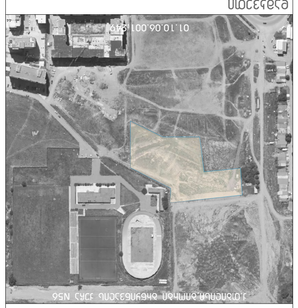

ԵՋԱՅԻՆ

ձև "ձնհուձայնա ուշուձայնա" 40567698?

ՄԱՍՆԱԿԻՑ:
1. Նիշերը ըստ ճանապարհային ասֆալտապատ ձևերի

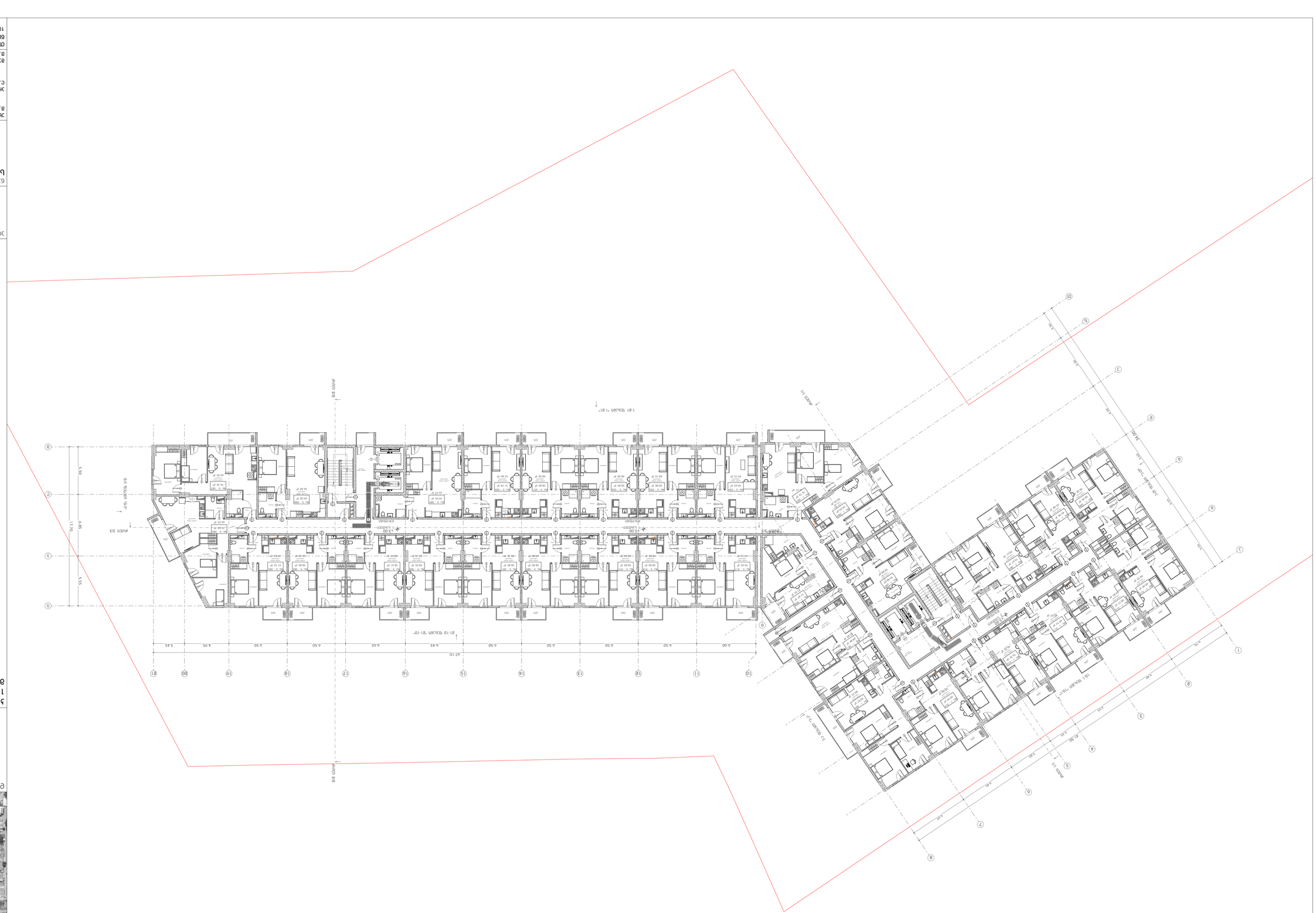
1:21 գծագիր
1:21 գծագիր
1:10 գծագիր
1:10 գծագիր
1:10

ԱՇԽԱՏԱՆՔԱՅԻՆ ՄԱՍԵՐԻ ԵՎ ՊԱՐՏԱՎՈՐՈՒՄՆԵՐԻ ՑԱՆԿ

ՄԻՆԻՍՏՐ

ՀԱՅԱՍՏԱՆԻ ՀԱՆՐԱՊԵՏՈՒԹՅԱՆ ՏԱՐԱԾՔԱՅԻՆ ԿԱՌԱՎԱՐՄԱՆ ԵՎ ՔԱՂԱՔԱՇԻՆՈՒԹՅԱՆ ՊԵՏԱԿԱՆ ԿՈՄԻՏԵ

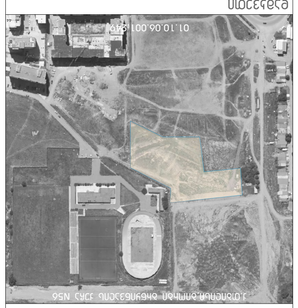

ԱՌԱՋԻՆ ՀԱՐԿԱՅԻՆ ՀԱՄԱԼԻՐՆԵՐԻ ՇԻՆ N56

ՏԵՍԱԿԱՆ

ՀԱՍՑԵ «ՅԱՆԳՈՒՅՑ ԵՐԵՎԱՆ»
40567698?

ՀԱՍՑԵՈՒՄ ԵՎ ԳՈՐԾԱՐԱՆԱՅԻՆ ՄԻՋՈՑՈՒՄ
1. ԲՆՈՒՅԹԻ ԵՎ ԳՈՐԾԱՐԱՆԱՅԻՆ ՕԲՅԵԿՏԻ

ՀԱՏԱԿԱԳԾԱՅԻՆ ԼՈՒԾՈՒՄ +6.10 ՄԱԿԱՐԴԱԿ

ԱՇԽԱՏԱՆՔԱՅԻՆ ՓՈՒԼ

ՀԱՍՑԵԱՅԻՆ ԱՇԽԱՏԱՆՔԱՅԻՆ ՓՈՒԼ

ԱՇԽԱՏԱՆՔԱՅԻՆ ՄԱՍԵՐԻ ԵՎ ՊԱՐՏԱՎՈՐՈՒՄՆԵՐԻ ՑԱՆԿ

ՄԱՍՆԱԳԻՏԱԿԱՆ ՀՍԿ

ՀԱՅԱՍՏԱՆԻ ՀԱՆՐԱՊԵՏՈՒԹՅԱՆ ՏԱՐԱԾՔԱՅԻՆ ԿԱՌԱՎԱՐՄԱՆ ԵՎ ՔԱՂԱՔԱՇԻՆՈՒԹՅԱՆ ՊԵՏԱԿԱՆ ԿՈՄԻՏԵ

ՀԱՍՑԵԱՅԻՆ ՄԱՍՆԱԳԻՏԱԿԱՆ ՀՍԿ

ՀԱՍՑԵՈՒՄ ԵՎ ԳՈՐԾԱՐԱՆԱՅԻՆ ՄԻՋՈՑՈՒՄ

ՀԱՏԱԿԱԳԾԱՅԻՆ ԼՈՒԾՈՒՄ +6.10 ՄԱԿԱՐԴԱԿ

ԱՇԽԱՏԱՆՔԱՅԻՆ ՓՈՒԼ

ՀԱՍՑԵԱՅԻՆ ԱՇԽԱՏԱՆՔԱՅԻՆ ՓՈՒԼ



საცხოვრებელი კომპლექსი დიდ დიღომში

კორექტირება

არქიტექტურული ნაწილი

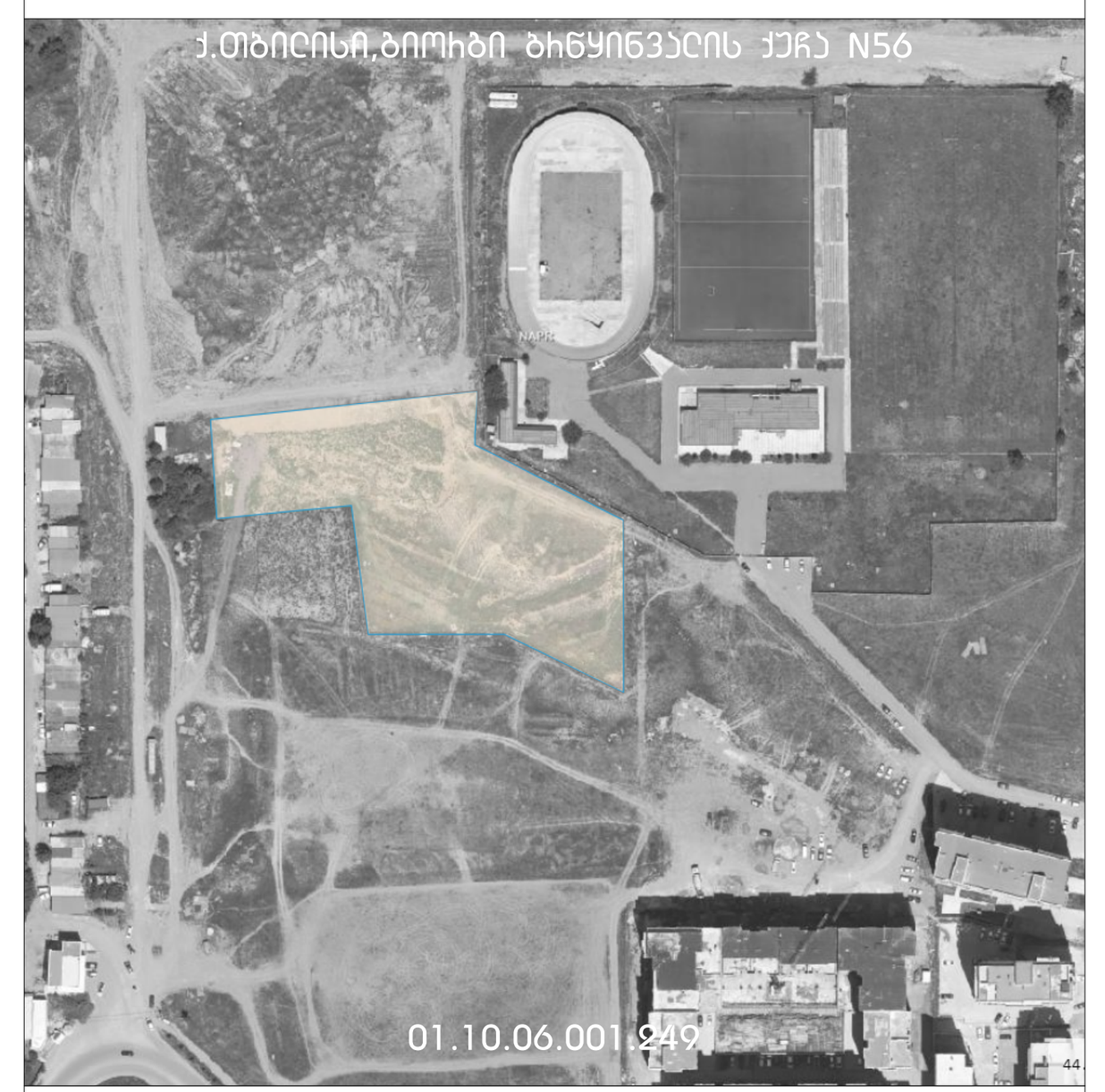

დამკვეთი

შპს "მარდიელი დიღომპარკი"
405676987

კომენტარი:
1. ზომები და ნიშნულები მოცემულია მეტრებში

პლანშეტის დასახელება

გეგმა

ნახაზი პლანშეტზე

საცხოვრებელი სართული +9.20 ნიშნულზე

მასშტაბი 1:200

ხელმძღვანელი:
შ.შოშიტაშვილი

პროექტზე იმუშავა:
ლ.ბაბიცინაშვილი

შეამოწმა:
შ.შოშიტაშვილი

თბილისი, 2024

წინამდებარე ნახაზები მომზადდა:
10/6/2024

ID
A.00.7

A1



საცხოვრებელი კომპლექსი დიდ დიღომში

კორექტირება

არქიტექტურული ანგარიში

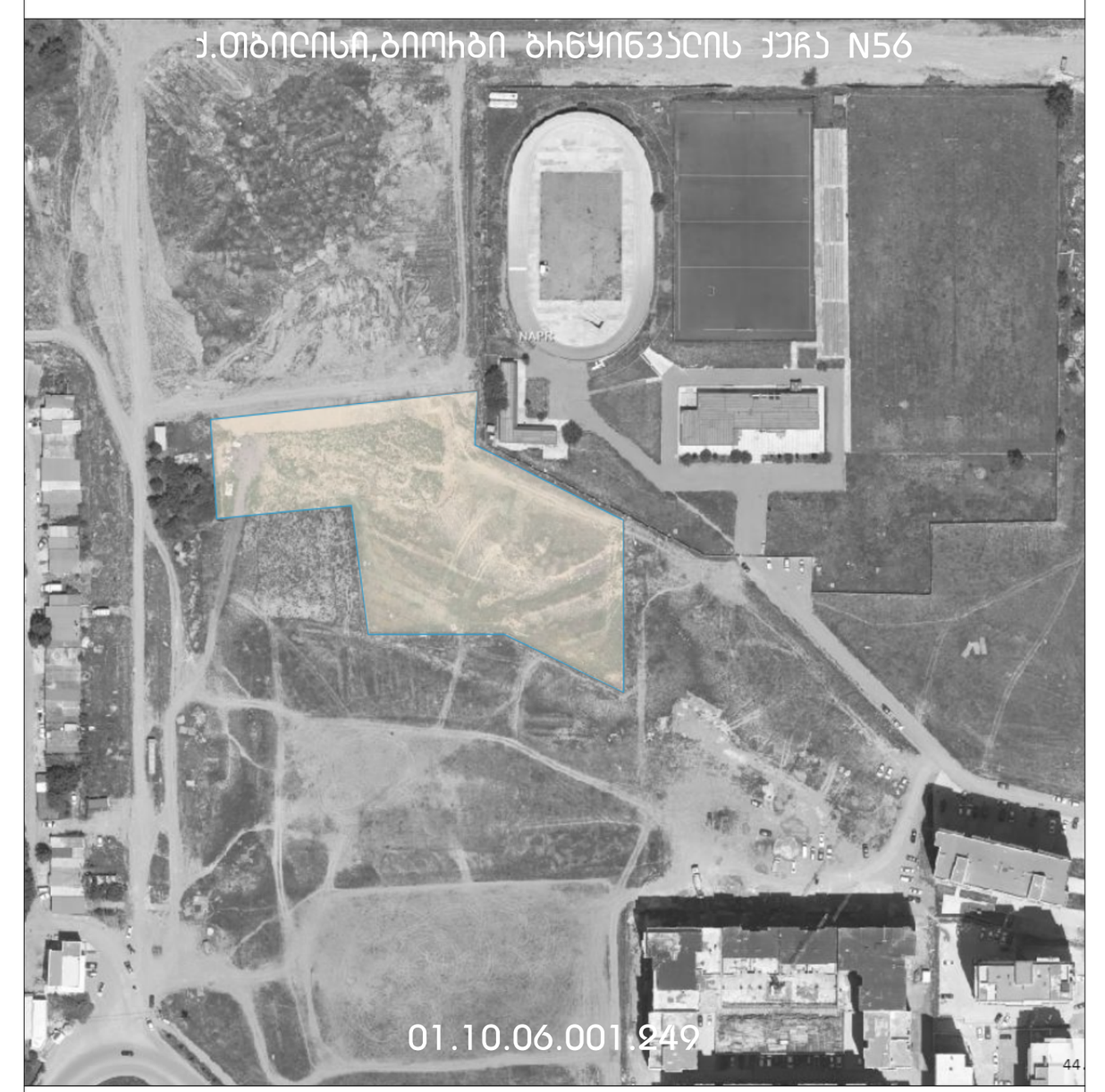

დამკვეთი

შპს "მარდიელი დიღომპარკი"
405676987

კომენტარი:
1. ზომები და ნიშნულები მოცემულია მეტრებში

პლანშეტის დასახელება

გეგმა

ნახაზი პლანშეტზე

საცხოვრებელი სართული +12.30 ნიშნულზე

მასშტაბი 1:200

ხელმძღვანელი:
შ.შოშიტაშვილი

პროექტზე იმუშავა:
ლ.ბაბიცინაშვილი

შეამოწმა:
შ.შოშიტაშვილი

თბილისი, 2024
წინამდებარე ნახაზები მომზადდა:
10/6/2024

ID
A.00.8
ფურცელი 8

A1

ЬЗЧЧЗЗЧЗЗЗЛ ЗЛЗЗЧЧЗЗЛ ЗЛЗ ЗЛЧЧЗЗЛЗЛЗЛ

ЗЛЗЗЧЧЗЗЛЗЛЗЛ ЗЛЗЗЧЧЗЗЛЗЛЗЛ ЗЛЗЗЧЧЗЗЛЗЛЗЛ

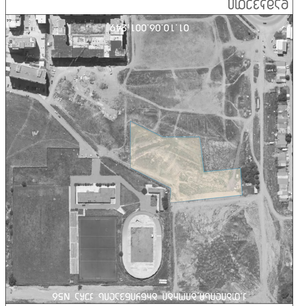

ЗЛЗЗЧЧЗЗЛЗЛЗЛ

ЗЛЗЗЧЧЗЗЛЗЛЗЛ

ԱՆՁՆԱՅԻՆ ՄԱՅՐՈՒՂԻ ՈՐՈՇՈՒՄՆԵՐԻ ԵՎ ԲՆԱԿԱՐԱՆԻ ՇԻՆԱՐԱՐՈՒԹՅԱՆ ՆԱԽԱԳԻԾ

ՀԱՍԱՐԱԿԱԿԱՆ ՇԵՆՔԵՐ

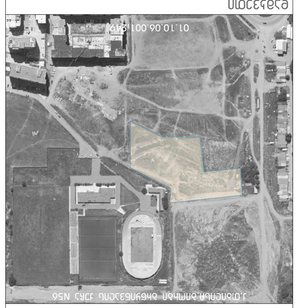

ԵՐԱՍՏՈՒՆ

ձև "ձնհուձՁՆՈՒՄ ՈՐՈՇՈՒՄՆԵՐ"
40567698?

ՄՈՏԱԴԻՐ:
1. ԲՈՒՄԱՆ ԵՎ ԳՈՒՆԱՅԻՆ ՈՒՍՈՒՑՉԱՆ ՈՒՍՈՒՑԱՆ
ՁՆՈՒՄԱՆ

ՀԱՍՑԱՅԻՆ ՆԱԽԱԳԻԾ ՇԻՆԱՐԱՐՈՒԹՅԱՆ ՀԱՄԱՁԱՅՆԱԳՐՈՒԹՅՈՒՆ +18.50 ԳՈՒՆԱՅԻՆ ՆԱՅՈՒՄՆԵՐԻ ՀԱՐԿԱՅԻՆ ՀԱՄԱԿԱՐԳ

ԱՆՁՆԱՅԻՆ ՀԱՐԿԱՅԻՆ

1:800 ԱՍՇՏԱՆԱՐ

ՀԱՅԱՍՏԱՆԻ ՀԱՆՐԱՊԵՏՈՒԹՅԱՆ ՔԱՂԱՔԱՇԻՆՈՒԹՅԱՆ ԿՈՄԻՏԵ:	ID **A.00.10** 10/6/2024
ՀՈՂԱՄԱՍԵՐԻ ԱՇԽԱՏԱՆՔԱՅԻՆ ՏԵՍԱԿԸ՝	
ՀՈՂԱՄԱՍԵՐԻ ՀԱՄԱՐԱԿԱԼՈՒԹՅԱՆ ՏԵՍԱԿԸ՝	
ՀՈՂԱՄԱՍԻ ՀԱՍՑԱՅԻՆ ՆԱԽԱԳԾԻ ՀԵՂԻՆԱԿԱՀԱՄԱՐ՝	
ՀՈՂԱՄԱՍԻ ՀԱՍՑԱՅԻՆ ՆԱԽԱԳԾԻ ՀԵՂԻՆԱԿԱՀԱՄԱՐ՝	

ՇԱՐՔ 10

A1

ԱՆՇԱՐԺԱՀԱՏՈՒՄ ԱՅԳԵՀԱՍՏԱՆԻ ԵՐԵՎԱՆԻ ՔԱՂԱՔԱՊԵՏԱՐԱՆ ՀԱՍՑԵ

ԵՐԵՎԱՆ

ՀԱՍՑԵՈՒՄ ԳՏՆՎՈՂ ՇԵՆՔԵՐԻ ՀԱՄԱԼԻՐ

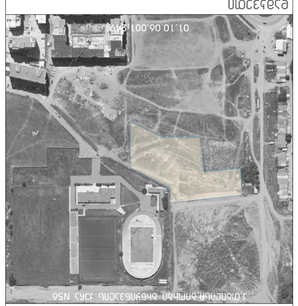

ԵՋԱՅԻՆ

ձև "ձնհուձձնհ ուսուձձնհ" ՍՊԸ
40567698?

ՄԱՍՇՏԱԲՆ:
1. Ъ՝ՄՊՈՒՆ ԵՂ ԳՈՒՅՔԱՅԻՆ ՀԱՄԱՁԱՅՆՈՒԹՅԱՆ ՁԱՅՆԱՅԻՆ

ՀԱՏԱԿԱԳԾԻ ԱՆՎԱՆՈՒՄԸ

ՀԱՏԱԿԱԳԾԻ ՀԱՍՑԵ ԱՌԱՋԱՏԱՐԱԾՔԻ +21.60 ԳՈՒՅՔԱՅԻՆ ՆՇԱՆԱԿԵՏ

ԱՌԱՋԱՏԱՐԱԾՔԻ ՆԱԽԱԳԻԾ

ՄԱՍՆԱԳԻՏԱԿԱՆ ԽՄԲԻ ԱՆԴԱՄՆԵՐ ԵՎ ՀԱՎԱՍՏԱԳՐՈՒԹՅՈՒՆՆԵՐ

ՀԵՂԻՆԱԿ ԱՐԱՄ ՄԱՆՈՒԿՅԱՆ
ԱՐՏԱԿ ՍԱՐԳՍՅԱՆ
Ա.ԱՆԱՆԻԱՍՅԱՆ

ՀԵՂԻՆԱԿ ԱՐԱՄ ՄԱՆՈՒԿՅԱՆ
ԱՐՏԱԿ ՍԱՐԳՍՅԱՆ
Ա.ԱՆԱՆԻԱՍՅԱՆ

ԳՐԱՖԻԿԱԿԱՆ ՄԱՍՇՏԱԲԱՅԻՆ ԱՆԴԱՄՆԵՐ՝

ԳՐԱՖԻԿԱԿԱՆ ՄԱՍՇՏԱԲԱՅԻՆ ԱՆԴԱՄՆԵՐ՝

ՀԱՏԱԿԱԳԾԻ ԱՆՎԱՆՈՒՄԸ, 2024
ՇԻՆԱՐԱՐԱԿԱՆ ԱՌԱՋԱՏԱՐԱԾՔԻ ԱՄԱՓՈՓԵՐ՝

ID
Ա.00.11

10/6/2024

ՇԱՐՈՒՆԱԿ 11

A1

ԱՆՇԱՐԺԱՀԱՏՈՒՄ ԱՅԳԵՀԱՍԱՐԱՆ ԵՎ ՊԱՐՏԱԴԱՇՏԻ ԵՐԵՎԱՆԻ

ՀԱՍԱՐԱԿԱԿԱՆ ՆՇԱՆԱԿՈՒԹՅԱՆ ՀԱՄԱԼԻՐ

ՀԱՏԱԿԱԳԾԱՅԻՆ ԱՐՏԱՔԻՆ ՏԵՍՔ

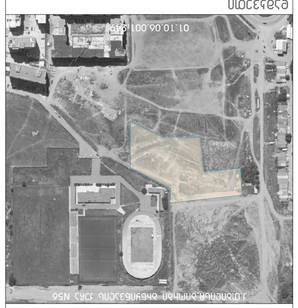

ԱՌԱՆՑՔԱՅԻՆ ՀԱՇՄԱՆԴԱՄԻ ՏԱՐԱԾՔՈՒՄ ՏԵՂ ՈՒՆԵՑՈՂ ՇԻՆՈՒԹՅՈՒՆՆԵՐԻ ՀԱՄԱՐ

ԵՋԱՓՈՒՐՑ

ձև "ձնհուձչ ուբոպձչ" ՍՊԸ
40567698?

ՄՇԱԿՈՒՅԹՆ.
1. Նիշքն ը ենթակա ամբողջական
ձնհձձո

ՃԱՐՏԱՐԱՊԵՏ

ՀԱՅԿԱԶՈՒՆ ՍԱՀԱԿՅԱՆ

ՀԱՍՑԵԱԿԱՆ ԱՐՏԱՔԻՆ ՏԵՍՔ +24.70 ԳՈՒՏԻՆ ՀԱՅԿԱԶՈՒՆ ՍԱՀԱԿՅԱՆ

ՄԱՍՇՏԱԲ 1:200

ՀԱՅԿԱԶՈՒՆ ՍԱՀԱԿՅԱՆ:	
Ա.ՄԱՆԱՍՅԱՆ	
ԱՐՄԱՆԻ ՄԱՐՏԻՐՈՍՅԱՆ:	
Հ.ՄԱՆԱՍՅԱՆ	
ԳՅՈՒՂԱՊԵՏ:	
Ա.ՄԱՆԱՍՅԱՆ	

ԳՐԱՆՄՈՒՆ, 2024
ԳՈՒՆԱՅԻՆ ԱՌԱՋԱԴՐԱՆՔ: **ID A.00.12**
ՀՐԱՏԱՐԱԿՎԱԾ՝ 10/6/2024
ՇՏԱՐ 12

A1

ԱՇԽԱՏԱՆՔՆԵՐԻ ԱՄՓՈՓԱԹԵՐԹ ԵՎ ՆԱԽԱԳԾԱՅԻՆ ԼՈՒԾՈՒՄՆԵՐ

ՀԱՄԱՅՆՔԱՅԻՆ ՀՈՂԱՄԱՍԻ ՀԱՏԱԿԱՑՈՒՄ

ԵՐԵՎԱՆ

ՀԱՍՑԵԻ ՆԱԽԱԳԻԾ

ԱՇԽԱՏԱՆՔԱՅԻՆ ՀՈՂԱՄԱՍԻ +27.80 ՇԱՓԱՅԻՆ ԱՇՏՈՒՄՆԵՐԻ ԼՈՒԾՈՒՄՆԵՐԻ ՀԱՄԱԿԱՐԳ

1:800 ՄԱՍՇՏԱԲ

ՀԱՂՈՐԴՈՂ ՄԱՐՄՆԻ ՀԱՍՑԵՆԵՐԻ ՑԱՆԿ

ՀԱՍՑԵԻ ՆԱԽԱԳԻԾ

ԱՆՇԱՐԺԱՀԱՏՈՒՄ ԱՐՏԱԴՐԱՆՔԱՅԻՆ ԵՎ ՊԱՀԵՍՏԱՅԻՆ ԱՇԽԱՏԱՆՔՆԵՐԻ ԿԱԶՄԱԿԵՐՊՄԱՆ ԵՎ ՇԻՆԱՐԱՐՈՒԹՅԱՆ ԼԻՑԵՆԶԱՎՈՐՄԱՆ

ԵՐԵՎԱՆ

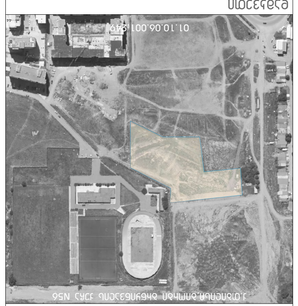

ԵԶՐԱԳԾԻ

ՀԱՍ "ՅԱՆԳՈՒՅԹ ԸՆԿԵՐՈՒԹՅՈՒՆ"
40567687

ՄՇԱԿՈՒՅԹԻ ԱՆՎԱՆՈՒՄԸ.
1. ԲՆԱԿԱՆ ԵՎ ԳՈՒՆԱՅԻՆ ՄԻԱՎՈՐՈՒՄՆԵՐ
ՕՂԱԿԱՌ

ԱՇԽԱՏԱՆՔԱՅԻՆ ՓՈՒԼ

ՀԱՏԱԿԱԳԾԻ ՄԱՍՇՏԱԲԸ 1:800

ՀԱՏԱԿԱԳԾԻ ԱՆՎԱՆՈՒՄԸ +30.90 ԳՈՒՆԱՅԻՆ ՆԱԽԱԳԾԻ ԱՇԽԱՏԱՆՔՆԵՐԻ ԿԱԶՄԱԿԵՐՊՄԱՆ ԵՎ ՇԻՆԱՐԱՐՈՒԹՅԱՆ ԼԻՑԵՆԶԱՎՈՐՄԱՆ ՀԱՄԱՐ

ՀԵՂԻՆԱԿ՝ ՀՀ ՔԱՂԱՔԱՇԻՆՈՒԹՅԱՆ ՊԵՏԱԿԱՆ ԿՈՄԻՏԵԻ ՆԱԽԱԳԻՀ
ՀՀ ՔԱՂԱՔԱՇԻՆՈՒԹՅԱՆ ՊԵՏԱԿԱՆ ԿՈՄԻՏԵԻ ՆԱԽԱԳԻՀ
Ա.ՄԱՐՏԻՐՈՍՅԱՆ

ՀԱՏԱԿԱԳԾԻ ՀԵՂԻՆԱԿ՝
Ա.ՄԱՐՏԻՐՈՍՅԱՆ

ՀԱՏԱԿԱԳԾԻ ՄԱՍՆԱԳԻՏԱԿԱՆ ՀԵՂԻՆԱԿ՝
Ա.ՄԱՐՏԻՐՈՍՅԱՆ

ԳԻՆԱՀՄՆ. 2024
ՇԻՆԱՐԱՐԱԿԱՆ ԱՇԽԱՏԱՆՔՆԵՐԻ ՄԱՍՆԱԳԻՏԱԿԱՆ ԱՍՊԵՍՏՆԵՐ:
10/6/2024

ID
A.00.14
ՇԻՆՀԱ 14

A1



საცხოვრებელი კომპლექსი დიდ დიღომში

კორექტირება

არქიტექტურული ნაწილი

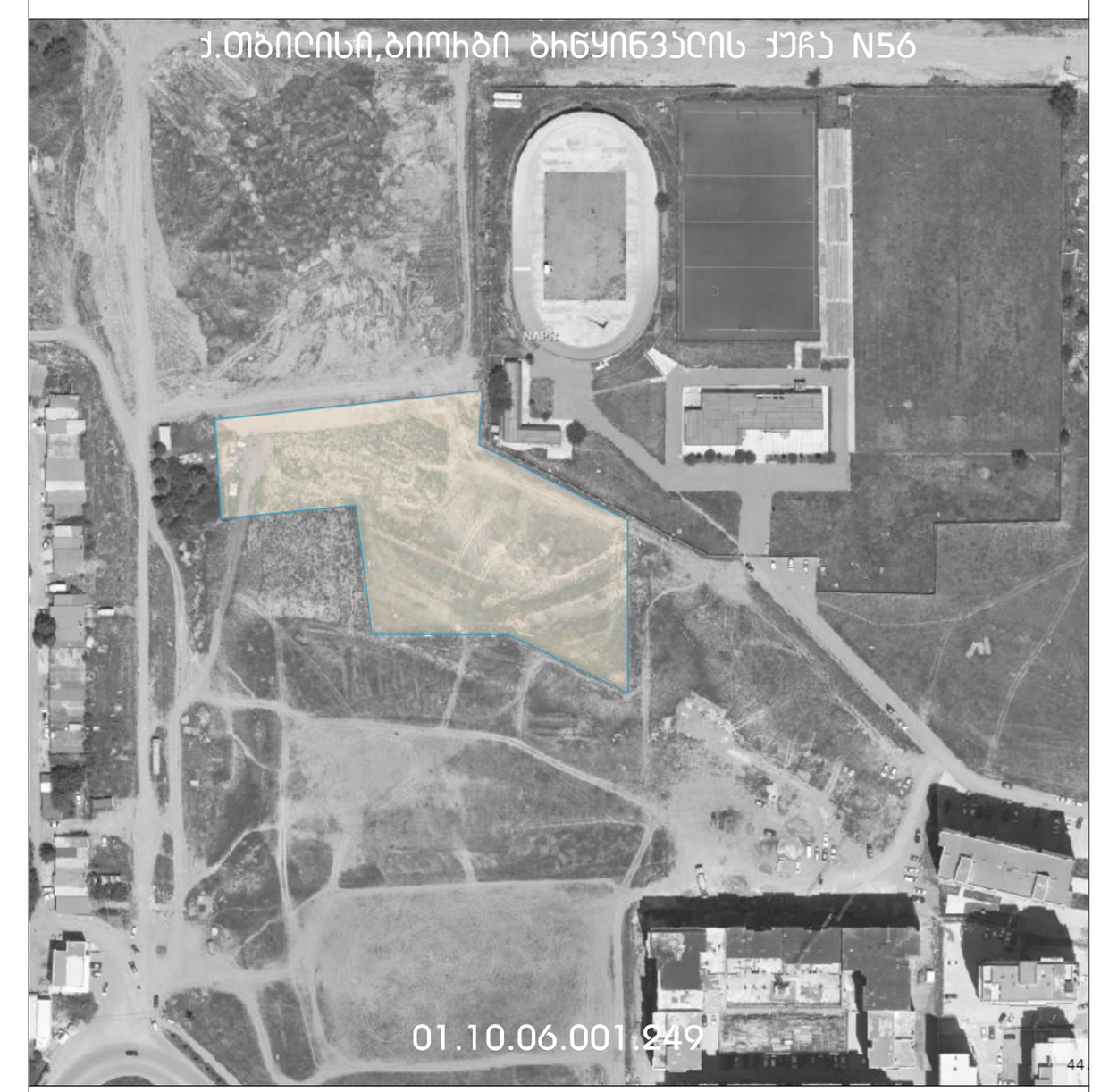

დამკვეთი

შპს "მარდიელი დიღომპარკი"
405676987

კომენტარი:
1. ზომები და ნიშნულები მოცემულია მეტრებში

პროექტის დასახელება
ბებმა

ნახაზი პროექტზე
საცხოვრებელი სართული +34.00 ნიშნულზე

მასშტაბი 1:200

ხელმძღვანელი:
შ.შომიტაშვილი

პროექტზე იმუშავა:
ლ.ბაბისინაშვილი

შეამოწმა:
შ.შომიტაშვილი

თბილისი, 2024
წინამდებარე ნახაზები მომზადდა:
10/6/2024

ID
A.00.15
გვერდი 15

A1

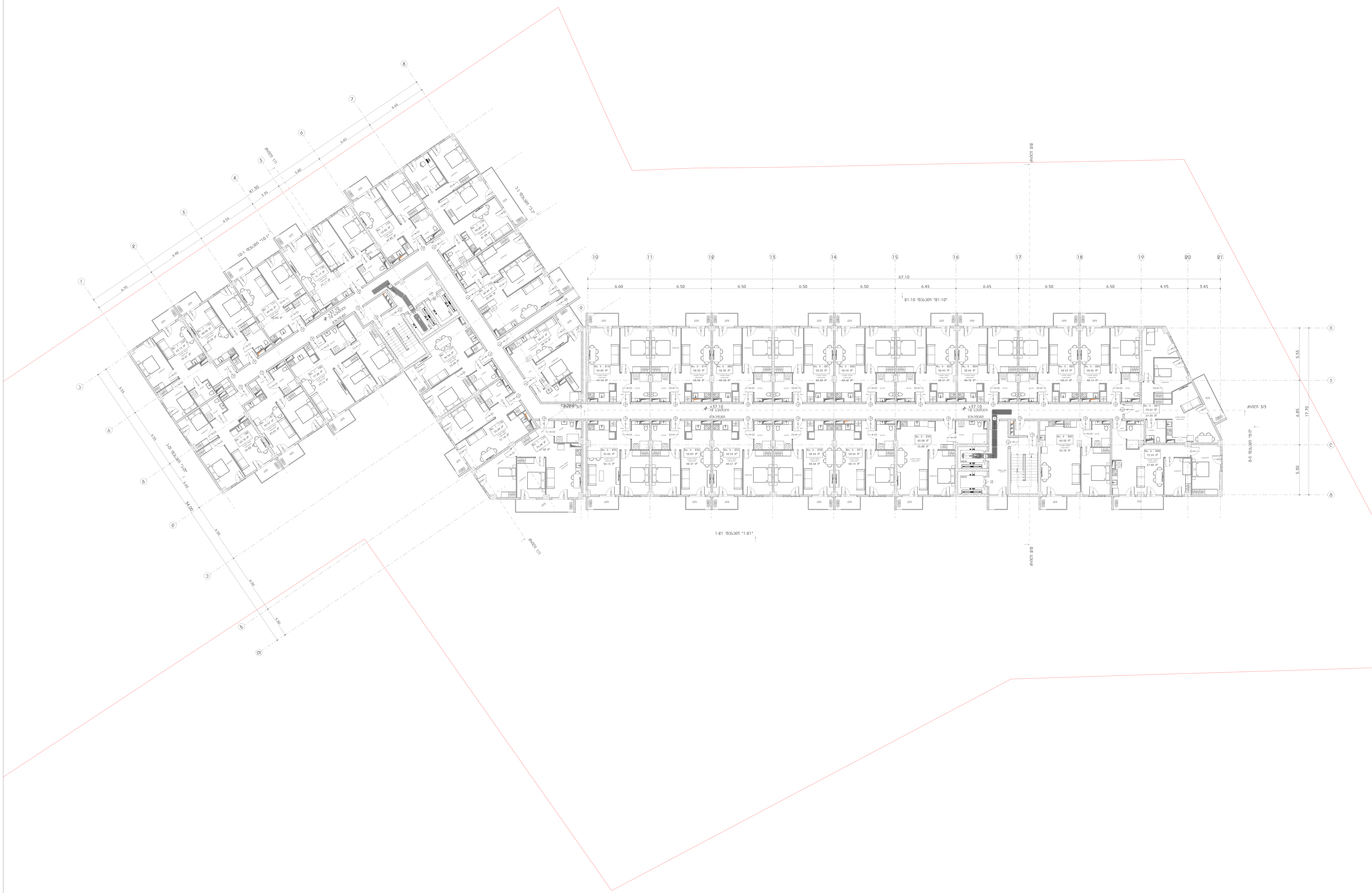

საცხოვრებელი კომპლექსი დიდ დიღომში

კორექტირება

არქიტექტურული ნაწილი

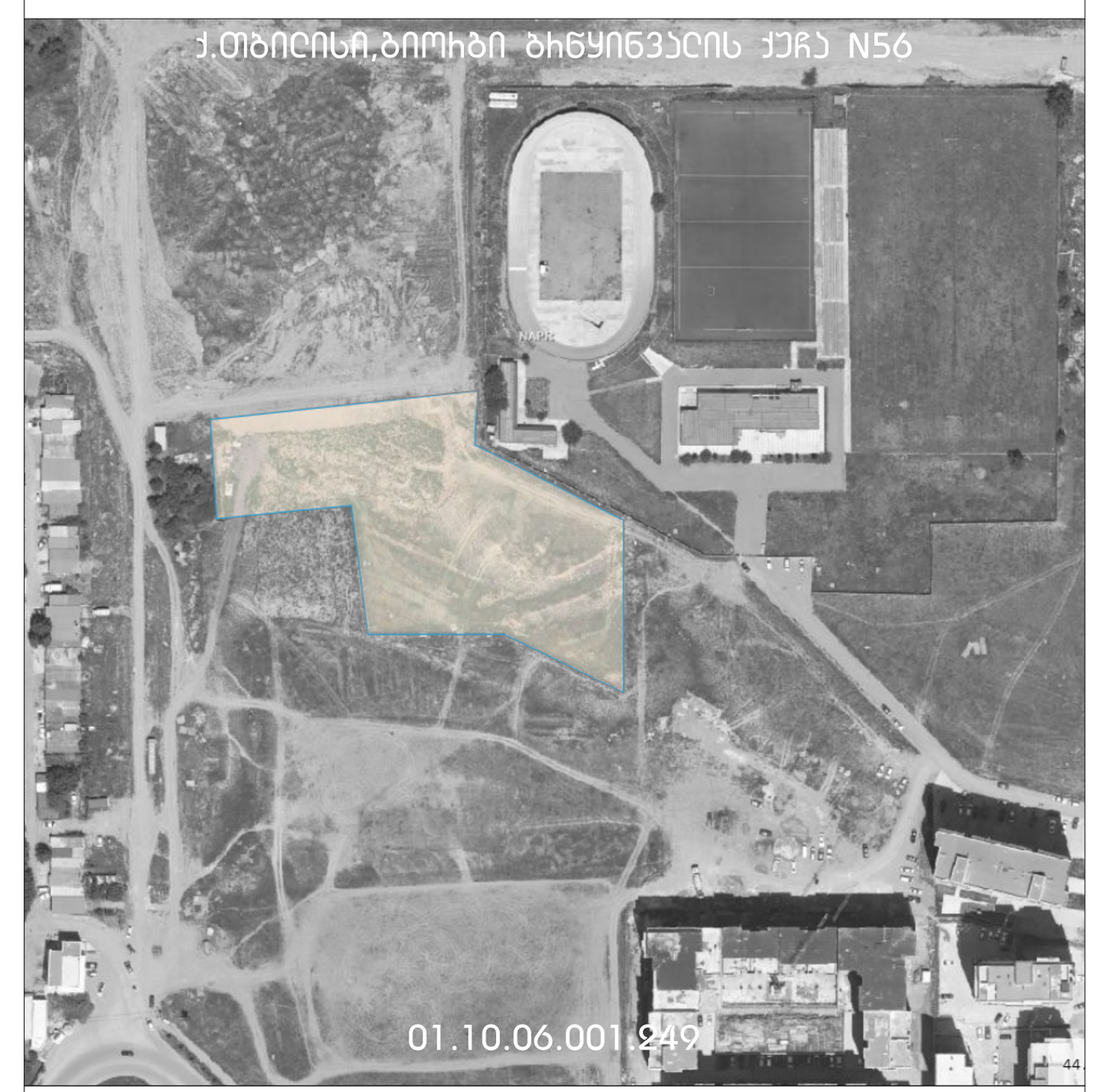

დამკვეთი

შპს "მარდიელი დიღომპარკი"
405676987

კომენტარი:
1. ზომები და ნიშნულები მოცემულია მეტრებში

პლანშეტის დასახელება

გეგმა

ნახაზი პლანშეტზე

საცხოვრებელი სართული +37.10 ნიშნულზე

მასშტაბი 1:200

ხელმძღვანელი:
შ.შოშიტაშვილი

პროექტზე იმუშავა:
ლ.ბაბიცინაშვილი

შეამოწმა:
შ.შოშიტაშვილი

თბილისი, 2024
წინამდებარე ნახაზები მომზადდა:
10/6/2024

ID
A.00.16
გვერდი 16

A1

ԱՆՁՆԱՄԱՍՆԱԿԱՆ ՄԱՍՆԱՇԵՆՔԻ ԵՎ ԱՌԱՋԱՏԱՄԱՍԻ ԿԱՌՈՒՑՄԱՆ ՀԱՄԱԼԻՐ ՀԱՄԱԼՍԱՐԱՆԻ ՀԱՄԱՐ

ՀԱՍՑԵ ՀԱՍՑԵՈՒՄ ՀԱՄԱՐ

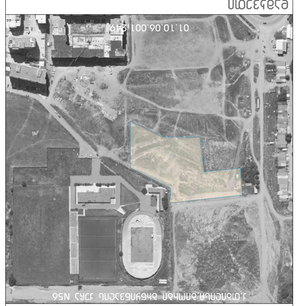

ԵՋԱՍՏՈՒՄ

ՀՀ, ք. Երևան, «Ազատան» բնակելի թաղամաս
40567687

ՄՈՇԱՐԿՈՂ:
1. Երևան ՔՀ ճանապարհաշինական ամուսնություն
ՀՀ ԱՇԽԱՏԱՆՔԻ ՆԱԽԱՐԱՐՈՒԹՅՈՒՆ

ՀԱՏԱԿ

ԱՆՁՆԱԿԱՆ ՏՆԱԿԱՆ ՏԱՐԱԾՔ +40.20 ՄԱՍՆԱՇԵՆՔԻ ԱՆՁՆԱՄԱՍՆԱՀԱՏԱԿ

ԱՆՁՆԱԿԱՆ 1:200

ՀԱՍՑԵՈՒՄ ՀԱՄԱՐ ՀԱՄԱԼՍԱՐԱՆԻ:	
Ա.ՀԱՄԱՍՅԱՆ	
ՄՇՏԱԿՈՂ ԱՇԽԱՏԱՆՔԱՅԻՆ:	
Հ.ՍԱՆՈՒՍՅԱՆ	
ՀԱՍՑԻ ՊԱՏԱՍԽԱՆԱՏՈՒ:	
Ա.ՀԱՄԱՍՅԱՆ	

ՊԱՏՐԱՍՏՎԱԾ Է, 2024	ID
ՀԱՄԱՐԱԿԱՐԳԱՅԻՆ ՀԱՄԱՐ:	**Ա.00.17**
10/6/2024	ՀԱՏՎԱԾ 17

A1

ԱՆՁՆԱՄԱՍՆԱԿԱՆ ՄԱՍՆԱՇԵՆՈՒԹՅՈՒՆ ԵՎ ԱՌԱՋԱՏԱՐԻ ԵՐԵՎԱՆ

ՀԱՍԱՐԱԿԱՑԻ ՄԻՋՈՑՈՎ ՀԱՍԱՐԱԿԱՑԻՆ ՅՑՎԱԾ

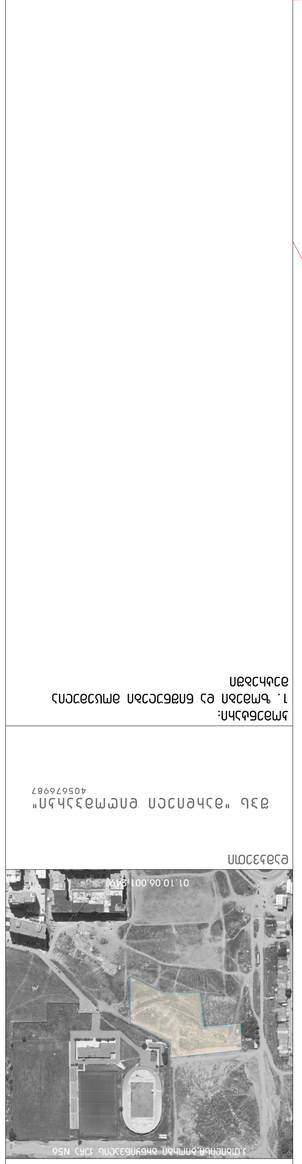

ԵՋԱՓՈՒՐՑ

ձև "ձնհուձՁնՁ ուՁՈՁՁՈՒՆ"
40567998?

ՄՈՏԱԿԱԳԻՐ:
1. Ъ₽ՈՁՈՒ ԵՂ ԱՈՁՁՈՒՆԱՑ ՈՒՁՁՈՒՆՈՂ
ՁՁԱՆՁՈՒ

ԱՆՎԱՆԱՑՈՒՄ ՍՏՈՐԱԳԻՐ ԵՎ ԱՌԱՋԱՏԱՐԻ ՄԱՍՆԱՇԵՆՈՒԹՅՈՒՆ

ՀԱՏԱԿԱԳԾԱՅԻՆ ԱՇԽԱՏԱՆՔՆԵՐ +43.30 ԱՈՁՁՈՒՆ ՆՁՈՒՆՈՒՆ ՀԱՏԱԿԱԳԾՈՒՄ

ԱՇԽԱՏԱՆՔԱՅԻՆ ՆԱԽԱԳԻԾ

ՄԱՍՆԱԳԻՏԱԿԱՆ ՄԱՍ

ՀԱՍԱՐԱԿԱՑԻ ՊԱՏՎԻՐԱՏՈՒ:
ՀՀ ԱՐՄԱՎԻՐԻ ՄԱՐԶԻ ՀԱՄԱՅՆՔԱՊԵՏԱՐԱՆ

ՀԱՍԱՐԱԿԱՑԻ ՂԵԿԱՎԱՐ ՃԱՐՏԱՐԱՊԵՏ:
Ա.ՀՈՎՀԱՆՆԻՍՅԱՆ

ՀԱՍԱՐԱԿԱՑԻ ԳԼԽԱՎՈՐ ՃԱՐՏԱՐԱՊԵՏ:
Ա.ՀՈՎՀԱՆՆԻՍՅԱՆ

ՀԱՍԱՐԱԿԱՑԻ ՆԱԽԱԳԻԾ ՃԱՐՏԱՐԱՊԵՏ:
Ա.ՀՈՎՀԱՆՆԻՍՅԱՆ

ՀԱՍԱՐԱԿԱՑԻ ՄԱՍՆԱԳԵՏ:
Ա.ՀՈՎՀԱՆՆԻՍՅԱՆ

ՀԱՍԱՐԱԿԱՑԻ ՂԵԿԱՎԱՐ ՃԱՐՏԱՐԱՊԵՏ:
Ա.ՀՈՎՀԱՆՆԻՍՅԱՆ

ՀԱՍԱՐԱԿԱՑԻ ՊԱՏՎԻՐԱՏՈՒ:
ՀՀ ԱՐՄԱՎԻՐԻ ՄԱՐԶԻ ՀԱՄԱՅՆՔԱՊԵՏԱՐԱՆ

ԱՇԽԱՏԱՆՔԱՅԻՆ ՆԱԽԱԳԻԾ

ՄԱՍՆԱԳԻՏԱԿԱՆ ՄԱՍ

ՀԱՍԱՐԱԿԱՑԻ ՊԱՏՎԻՐԱՏՈՒ:
ՀՀ ԱՐՄԱՎԻՐԻ ՄԱՐԶԻ ՀԱՄԱՅՆՔԱՊԵՏԱՐԱՆ

ՀԱՍԱՐԱԿԱՑԻ ՂԵԿԱՎԱՐ ՃԱՐՏԱՐԱՊԵՏ:
Ա.ՀՈՎՀԱՆՆԻՍՅԱՆ

ՀԱՍԱՐԱԿԱՑԻ ԳԼԽԱՎՈՐ ՃԱՐՏԱՐԱՊԵՏ:
Ա.ՀՈՎՀԱՆՆԻՍՅԱՆ

ՀԱՍԱՐԱԿԱՑԻ ՆԱԽԱԳԻԾ ՃԱՐՏԱՐԱՊԵՏ:
Ա.ՀՈՎՀԱՆՆԻՍՅԱՆ

ՀԱՍԱՐԱԿԱՑԻ ՄԱՍՆԱԳԵՏ:
Ա.ՀՈՎՀԱՆՆԻՍՅԱՆ

ԳԾԱՊԱՏԿԵՐ ԱԿ-00.18 ՏԵՂԱԿԱՆ ՀԱՄԱՅՆՔԻ ՀԱՍԱՐԱԿԱՑԻՆ ՊԱՏԿԱՆՈՂ ՇԵՆՔԵՐԻ ՀԱՄԱԼԻՐ ՆԱԽԱԳԻԾ

ՀՈՒԼԻՍ, 2024

ԱՇԽԱՏԱՆՔԱՅԻՆ ՆԱԽԱԳԻԾ

ՀԱՍԱՐԱԿԱՑԻ ՊԱՏՎԻՐԱՏՈՒ:
ՀՀ ԱՐՄԱՎԻՐԻ ՄԱՐԶԻ ՀԱՄԱՅՆՔԱՊԵՏԱՐԱՆ

ՀԱՍԱՐԱԿԱՑԻ ՂԵԿԱՎԱՐ ՃԱՐՏԱՐԱՊԵՏ:
Ա.ՀՈՎՀԱՆՆԻՍՅԱՆ

ՀԱՍԱՐԱԿԱՑԻ ԳԼԽԱՎՈՐ ՃԱՐՏԱՐԱՊԵՏ:
Ա.ՀՈՎՀԱՆՆԻՍՅԱՆ

ՀԱՍԱՐԱԿԱՑԻ ՆԱԽԱԳԻԾ ՃԱՐՏԱՐԱՊԵՏ:
Ա.ՀՈՎՀԱՆՆԻՍՅԱՆ

ՀԱՍԱՐԱԿԱՑԻ ՄԱՍՆԱԳԵՏ:
Ա.ՀՈՎՀԱՆՆԻՍՅԱՆ

ՀԱՍԱՐԱԿԱՑԻ ՂԵԿԱՎԱՐ ՃԱՐՏԱՐԱՊԵՏ:
Ա.ՀՈՎՀԱՆՆԻՍՅԱՆ

ԱՇԽԱՏԱՆՔԱՅԻՆ ՄԱՍԵՐԻ ԵՎ ՊԱՐՏԱԴԻՐ ՑԱՆԿԻ ԱՇԽԱՏԱՆՔՆԵՐԻ ԾԱՎԱԼ

ԵՐԵՎԱՆ

ՀԱՍԱՐԱԿԱԿԱՆ ԶԱՐԳԱՑՄԱՆ ԾՐԱԳԻՐ

ՀԱՏԱԿԱՑՄԱՆ ՎԱՅՐ

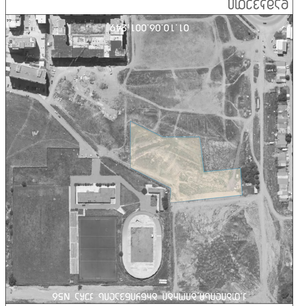

ԵՋԱՅԻՆ

ձախ «ձնհուձայնո ուշուցաշշո»
40567698?

ՄՇԱԿՈՒՅԹԻ ԱՆՎԱՆՈՒՄ.
1. Ъшпшո ե3 ճшեշշшո ашцшշшпъ
ձնիչшո

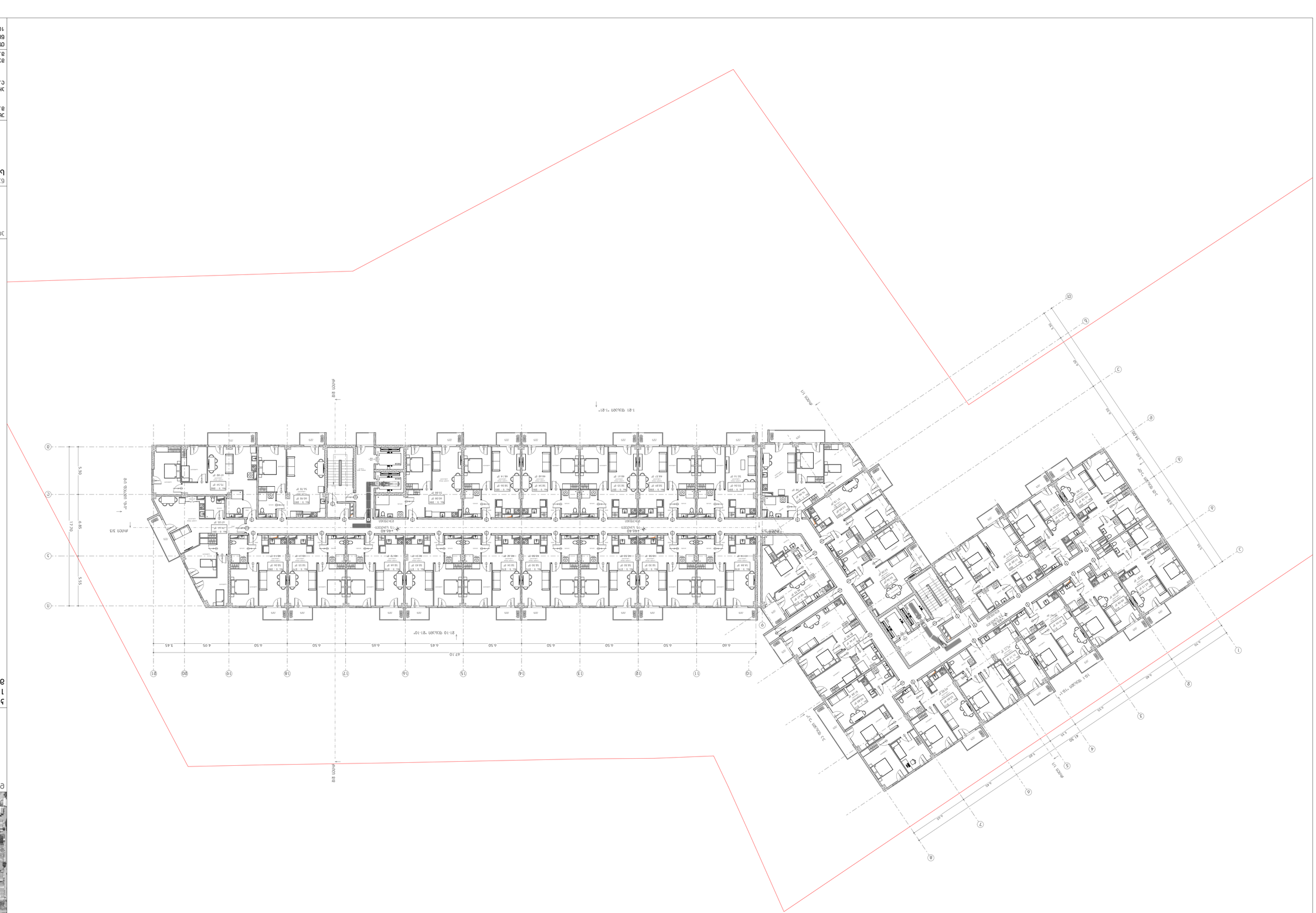
1:21 ԳԾԱՇՈ 1:21
1:10 ԳԾԱՇՈ 1:10
1:20 ԳԾԱՇՈ 1:20
1:10 ԳԾԱՇՈ 1:10
1:20 ԳԾԱՇՈ 1:20
1:10 ԳԾԱՇՈ 1:10
ՀԱՏԱԿ 3.5
ՀԱՏԱԿ 3.5
ՀԱՏԱԿ 3.5

ԱՇԽԱՏԱՆՔԱՅԻՆ ՄԱՅՐՈՒԼԻ ԵՎ ԸՆԴՄՈՒՏՔԻ ՀԱՐԿԱԴՐՄԱՆ ՆԱԽԱԳԾԻ

ԸՆԴՀԱՆՈՒՐ ՏԵՍՔԵՐ

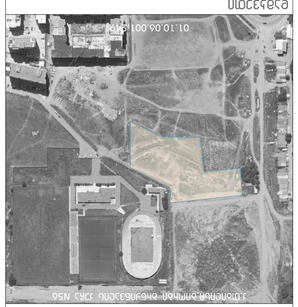

ԵՐԱՍԽԱՎԻՐ

ՀԱՄԱՅՆՔԱՅԻՆ ՍԵՓԱԿԱՆՈՒԹՅՈՒՆ
«ԱՇԽԱՏԱՆՔԱՅԻՆ ԵՐԱՄԱՅՐՈՒԼԻ»
40567698?

ՀՈՂԱՏԻՊԵՐ:
1. ԲԵՄՈՎԱՆ ԵՎ ԳՈՒՆԱՑՎԱՆ ԱՄՍԱԳՐԵՐ
ՀՀՇՀՆԵՐ

ՀՀՇՀՆԵՐ ՈՒ ԿԱՌՈՒՑՎԱԾՔՆԵՐ

ՀՀՇՀՆԵՐ ՈՒ ԿԱՌՈՒՑՎԱԾՔՆԵՐ

ԱՇԽԱՏԱՆՔԱՅԻՆ ԱՐՏԱՔԻՆ +49.50 ԳՈՒՆԱՑՎԱՆ ՀՀՇՀՆԵՐ

ԱՇԽԱՏԱՆՔԱՅԻՆ ՊԱՐԱՊՄՈՒՆՔ

ՀԱՄԱՁԱՅՆԱԳՐՈՒԹՅՈՒՆ

ՀԵՂԻՆԱԿ՝ ՀԱՅԿ ՀԱ

ԱՍՏԱՂԱՇԱՐԱՆ ՄԱՇՏՈՑԱԿԱՆ ԲՈՒՄԲԱՆ
ԵՐԵՎԱՆ
ՀԱՄԱՅՆԱԿԱՆ ՀՐԱՊԱՐԱԿԱՄԱՍ

ՀԱՄԱՅՆՔԱՅԻՆ ՀԱՄԱԼԻՐ ՀԱՄԱԼՍԱՐԱՆ ՇԵՆՔ

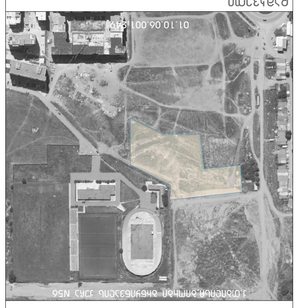

ԵԶԱՓՈՒՐԿ

ՀՈՂԱՄԱՍ «ՅԱՆԳԱՆ ԲՈՒՄԲԱՅԻՆ»
40567698?

ՀՄԱՏՎԱԾՔ՝
1. ԲՈՒՅԼԱՏՎՈՒԹՅՈՒՆ ԵՎ ԹՈՒՅԼԱՏՐՎԱԾ ԱՇԽԱՏԱՆՔՆԵՐ ԿԱՏԱՐԵԼ ՄԻԱՅՆ ՀԱՄԱՁԱՅՆԱԳՐՈՎ

ԱՇԽԱՏԱՆՔԱՅԻՆ ՀԱՄԱԿԱՐԳ

ՀՈՂԱՄԱՍԻ ՀԱՏԱԿԱԳԾԱՅԻՆ ՊԼԱՆ

ԱՇԽԱՏԱՆՔԻ ՂԵԿԱՎԱՐ՝
Հ.ՄԱՐՄԱՐՅԱՆ

ՃԱՐՏԱՐԱՊԵՏ՝
Ա.ՍԱՆՈՍՅԱՆ

ԳԼԽԱՎՈՐ ՃԱՐՏԱՐԱՊԵՏ՝
Հ.ՄԱՐՄԱՐՅԱՆ

ՄԱՍՇՏԱԲ 1:800

ԳՐԱՖԻԿԱԿԱՆ ՄԱՍ

ԳՐԱՖԻԿ ՀԱՄԱՐ՝	A.00.21
ՓՈՓՈԽՎԱԾ ԳՐԱՖԻԿՆԵՐԻ ԱՄՍԱԹԻՎ՝	ID
10/6/2024	ՇԻՆՎԱ 21

A1

შენობა-ნაგებობის უსაფრთხოების წესებთან შესაბამისობის ანალიზი

გამოყენებული წესები - „შენობა-ნაგებობის უსაფრთხოების წესები“

ჩამოთვალეთ შენობის დაკავებულებები და აღწერეთ თითოეული გამოყენება
საცხოვრებელი ჯგუფი სც-2 (საცხოვრებელი ბინები +0.00 - +46.40 ნიშნულებზე);
საქმიანი ჯგუფი სქ (ხანძრის მართვის ცენტრი - 0.00 ნიშნულზე);
საშუალო საფრთხის შემცველი საქარხნო-საძრეწველო ჯგუფი სმ-1 (ტექნიკური ფართები - -3.30, -6.60 და -9.90 ნიშნულებზე);
მცირე საფრთხის შემცველი სასაწყობო ჯგუფი სწ-2 (შემოზღუდული ავტოსადგომები -3.30, -6.60 და -9.90 ნიშნულებზე);

კონსტრუქციის ტიპი:	I A

დასაშვები სიმაღლე მიწის დონის ზემოთ ცხრილი 503-ის მიხედვით:	შეუზღუდავია
საპროექტო შენობის სიმაღლე მიწის დონის ზემოთ:	52.37 მ.

სართულიანობის შეზღუდვები ცხრილი 503-ის მიხედვით		
დაკავებულობების ჯგუფები	დასაშვები სართულიანობა მიწის დონის ზემოთ	შემოთავაზებული სართულიანობა მიწის დონის ზემოთ
საცხოვრებელი ჯგუფი სც-2 (საცხოვრებელი ბინები +0.00 - +46.40 ნიშნულებზე);	შეუზღუდავია	არ იზღუდება
საქმიანი ჯგუფი სქ (ხანძრის მართვის ცენტრი - 0.00 ნიშნულზე);	შეუზღუდავია	არ იზღუდება
საშუალო საფრთხის შემცველი საქარხნო-საძრეწველო ჯგუფი სმ-1 (ტექნიკური ფართები - -3.30, -6.60 და -9.90 ნიშნულებზე);	შეუზღუდავია	არ იზღუდება
მცირე საფრთხის შემცველი სასაწყობო ჯგუფი სწ-2 (შემოზღუდული ავტოსადგომები -3.30, -6.60 და -9.90 ნიშნულებზე);	შეუზღუდავია	არ იზღუდება

ფართობის შეზღუდვები ცხრილი 503-ის მიხედვით		
დაკავებულობები	დასაშვები ფართობი (ცალკეულ სართულზე)	შემოთავაზებული ფართობი (ცალკეულ სართულზე)

საცხოვრებელი ჯგუფი სც-2 (საცხოვრებელი ბინები +0.00 - +46.40 ნიშნულებზე);	შეუზღუდავია	არ იზღუდება
საქმიანი ჯგუფი სქ (ხანძრის მართვის ცენტრი - 0.00 ნიშნულზე);	შეუზღუდავია	არ იზღუდება
საშუალო საფრთხის შემცველი საქარხნო-საწარმოო ჯგუფი სმ-1 (ტექნიკური ფართები - -3.30, -6.60 და -9.90 ნიშნულებზე);	შეუზღუდავია	არ იზღუდება
მცირე საფრთხის შემცველი სასაწყობო ჯგუფი სწ-2 (შემოზღუდული ავტოსადგომები -3.30, -6.60 და -9.90 ნიშნულებზე);	შეუზღუდავია	არ იზღუდება

გარე კედლის ცეცხლმედეგობისადმი მოთხოვნები ცხრილი 602-ის და 705.8.5 ქვეთავის მიხედვით (მთელი შენობისათვის, ორივე ბლოკის ჩათვლით)				
გარე კედელი	ხანძარსაწინააღმდეგო მანძილი (მეტრი)	ცეცხლმედეგობის ხარისხი (საათი)		
		მოთხოვნილი 602-ით	მოთხოვნილი 705.8.5-ით	გათვალისწინებული
მთელი პერიმეტრი თითოეული სართულის დონეზე	9 < (შეთანხმებული გრგ-ს გათვალისწინებით, საპროექტო მიწის ნაკვეთის ჩრდილოეთით მოსაწყობი 6,0 მეტრიანი საავტომობილო გზა განხილულია საზ. სივრცედ)	0 სთ.	0 სთ. (ვინაიდან მთელი შენობა აღჭურვილია ავტოსაშხეფი სისტემით)	1 სთ.

გარე კედლის ღიობებისადმი მოთხოვნები ცხრილი 705.8-ის მიხედვით (მთელი შენობისათვის, ორივე ბლოკის ჩათვლით)							
გარე კედელი	ხანძარსაწინააღმდეგო მანძილი (მეტრი)	კედლის ღიობების ფართობი (კედლის %)					
		დასაშვები			გათვალისწინებული		
		დაცული	დაუცველი საშხეფებით	დაუცველი	დაცული	დაუცველი საშხეფებით	დაუცველი

მთელი პერიმეტრი თითოეული სართულის დონეზე	9 < (შეთანხმებული გრგ-ს გათვალისწინებით, საპროექტო მიწის ნაკვეთის ჩრდილოეთით მოსაწყობი 6,0 მეტრიანი საავტომობილო გზა განხილულია საზ. სივრცედ)	აუცილებელი არ არის	აუცილებელი არ არის	შეუზღუდავია		არ იზღუდება	

ხანძრისაგან დაცვის სისტემებისადმი მოთხოვნები (მთელი შენობისათვის, ორივე ბლოკის ჩათვლით)							
დაკავებულობები /სივრცეები/გასას ვლელი საშუალებები	ავტოსაშხეფი სისტემა	ალტერნატიული ავტომატური ცეცხლსაქრობი სისტემები	სახანძრო განგაშისა, კვამლაღმოჩენი და ცეცხლაღმოჩენი სისტემები	სახანძრო მილდგარების სისტემები	კვამლის საკონტროლო სისტემები	ხელის ცეცხლმაქრები	საავარიო განგაშის სისტემები
სც-2 ჯგუფი	კი (მთელ შენობაში)		კი (სახანძრო განგაშის ხელით საშართავი სისტემა, თითოეული სართულის დონეზე, გასასვლელის გზა-კართან);				
სმ-1 ჯგუფი							
სწ-2 ჯგუფი					კი (კვამლის მექანიკური საკონტროლო სისტემა ავტოსადგომის საზღვრებში).		
კიბის უჯრედები					კი (დაწნევის სისტემა);		
ლიფტები				კი	კი		

			(დამკავებელთა შეტყობინების სისტემა - ტექსტური რუპორების სახით, საერთო სარგებლობის დერეფნებში, ლიფტის ფოიეებში, ავტოსადგომებზე, კიბეებში); (მხედველობითი განგაშის მოწყობილობები, საერთო სარგებლობის დერეფნებში, ლიფტის ფოიეებში, ავტოსადგომებზე, კიბეებში); (კვამლაღმოჩენები სც-2	(სახანძრო - სამაშველო დანაყოფის მიერ გამოსაყენებელი ლიფტების ფოიეში)	(ლიფტის ფოიე კვამლსაწინააღმდეგო ვენტილაციით და ლიფტები დაწნევის სისტემით);		
დერეფნები				კი (კიბის ვესტიბიულის შესასვლელთან)	კი (კვამლსაწინააღმდეგო ვენტილაცია)	კი	

			ჯგუფების მომსახურე საერთო სარგებლობის დერეფნებში, ავტოსადგომებში, ლიფტის ფოიეებში, ლიფტის სამანქანეოთახებში, ტექნიკურ სივრცეებში); (კვამლზე მორეაგირე განგაშის მოწყობილობები საძინებლებში და მათ შესასვლელებთან). (საავარიო განათება - გასასვლელის კომპონენტებში, ხანძრის მართვის				

			ცენტრსა და სახანძრო ტუმბოში).				
სახანძრო-სამაშველო სამსახურის მიერ გამოსაყენებელი მისაერთებლები				კი (სახანძრო მანქანის გზასთან გამავალ ფასადებზე)			
სახანძრო ტუმბოები და წყლის რეზერვუარი				კი (-3.30 ნიშნულზე)			

განიავებისადმი მოთხოვნები		
დაკავებულობები/სივრცეები/გასასვლელი საშუალებები	ბუნებრივი განიავება	ხელოვნური განიავება
საცხოვრებელი ჯგუფი სც-2 (საცხოვრებელი ბინები +0.00 - +46.40 ნიშნულებზე);	კი (საცხოვრებელი ოთახები);	კი (სააბაზანო ოთახები);
საქმიანი ჯგუფი სქ (ხანძრის მართვის ცენტრი - 0.00 ნიშნულზე);		კი
საშუალო საფრთხის შემცველი საქარხნო-საძრეწველო ჯგუფი სმ-1 (ტექნიკური ფართები - -3.30 და -9.90 ნიშნულებზე);		კი
მცირე საფრთხის შემცველი სასაწყობო ჯგუფი სწ-2 (შემოზღუდული ავტოსადგომები -3.30, -6.60 და -9.90 ნიშნულებზე);		კი
შიგა გასასვლელის გზა-კიბეები		კი
შიგა გასასვლელის გზა-კიბეების ვესტიბიულები		კი
საერთო სარგებლობის დერეფნები	კი (გზა-დერეფნები 0.00 ნიშნულის დონეზე);	კი (საერთო სარგებლობის დერეფნები თითოეული სართულის დონეზე);

თითოეული სართულიდან გასასვლელი საშუალება									
სართულები	დაკავებულობა და დაკავებულობის დატვირთვის ჯამური მაჩვენებელი	მოთხოვნილი გასასვლელების/გასასვლელთან მისადგომის რაოდენობა	გათვალისწინებული გასასვლელების/გასასვლელთან მისადგომის რაოდენობა და ტიპი	გასასვლელი საშუალებების სიგანე (მეტრი)					
				გზა-კიბეები		დერატანი,		გასასვლელის გზა-კარი	
				მოთხოვნილი	გათვალისწინებული	მოთხოვნილი	გათვალისწინებული	მოთხოვნილი	გათვალისწინებული
მიწის დონის ქვედა მე-3 სართული -9.90 ნიშნულზე	ჯგუფი სწ-2 119 დ.დ; ჯგუფი სმ-1 4 დ.დ;	2	3 შიგა გასასვლელის გზა-კიბე;	1.10	1.36			0.82	0.91
მიწის დონის ქვედა მე-2 სართული -6.60 ნიშნულზე	ჯგუფი სწ-2 120 დ.დ; ჯგუფი სმ-1 3 დ.დ;	2	3 შიგა გასასვლელის გზა-კიბე;	1.10	1.36			0.82	0.91
მიწის დონის ქვედა 1-ლი სართული -3.30 ნიშნულზე	ჯგუფი სწ-2 120 დ.დ; ჯგუფი სმ-1 3 დ.დ;	2	3 შიგა გასასვლელის გზა-კიბე;	1.10	1.36			0.82	0.91

მიწის დონის ზედა 1-ლი სართული 0.00 ნიშნულზე	ჯგუფი სც-2 123 დ.დ; ჯგუფი სქ 3 დ.დ;	2	2 გზა-კარი 2 გასავლელი ბილიკი			1.20	1.50 სულ მცირე - ძირითადი დერეფანი; 1.30 სულ მცირე - გზა-დერეფანი;	0.82	0.91
მიწის დონის ზედა მე-2 და მე-16 სართულები +3.00 - +46.40 ნიშნულებზე	ჯგუფი სც-2 125 დ.დ;	2	2 შიგა გასასვლელის გზა-კიბე;	1.10	1.36	1.20	1.50 სულ მცირე;	0.82	0.91

<table>
<tr><th colspan="14">წყალსადენი სისტემის ფიქსირებული მოწყობილობების რაოდენობა
ცხრილი 1602.1-ის მიხედვით</th></tr>
<tr><th rowspan="3">სართულები</th><th rowspan="3">დაკავებულობა და დაკავებულობის დატვირთვის ჯამური მაჩვენებელი</th><th colspan="12">ფიქსირებული მოწყობილობები(ცალი)</th></tr>
<tr><th colspan="2">უნიტაზი</th><th colspan="2">ხელსაბანები</th><th colspan="2">აბაზანა/ საშხაპე</th><th colspan="2">სასმელი წყლის შადრევანი/ დისპენსერი</th><th colspan="2">სამომსახურეო ნიჟარა</th><th colspan="2">ავტომატური სარეცხის მანქანა და სამზარეულოს ნიჟარა</th></tr>
<tr><th>მამაკაცი</th><th>ქალბატონი</th><th>მამაკაცი</th><th>ქალბატონი</th><th>მამაკაცი</th><th>ქალბატონი</th><th>მამაკაცი</th><th>ქალბატონი</th><th>მამაკაცი</th><th>ქალბატონი</th><th>მამაკაცი</th><th>ქალბატონი</th></tr>
<tr><td>მიწის დონის ქვედა</td><td>ჯგუფი სწ-2,
და სმ-1</td><td colspan="12">ვინაიდან ავტოსადგომს არ ეხმახურებიან მეთვალყურეები, აღნიშნულისთვის არ არის გათვალისწინებული ცალკე წყალსადენი სისტემები, თანახმად 1602.3 ქვეთავის გამონაკლისისა.</td></tr>
</table>

1-ლი, მე-2 და მე-3 სართულები -9.90; -6.60 და -3.30 ნიშნულებზე		*ვინაიდან სმ-1 ჯგუფად კლასიფიცირებული დამხმარე-ტექნიკური სივრცეები წარმოადგენს შენობის ძირითადი ფუნქციების დამხმარე, მეტწილად დაუკავებელ სივრცეებს, აღნიშნული სივრცეებისთვის არ არის გათვალისწინებული ცალკე წყალსადენი სისტემები.*											
მიწის დონის ზედა 1-ლი სართული 0.00 ნიშნულზე	ჯგუფი სც-2 თითოეული ბინისთვის	1	1	1	1	1	1					1	1
	ჯგუფი სქ 3 დ.დ;	1	1	1	1								
მიწის დონის ზედა მე-2 და მე-16 სართულები +3.00 - +46.40 ნიშნულებზე	ჯგუფი სც-2 თითოეული ბინისთვის	1	1	1	1	1	1					1	1

გზა-კიბე
ტიპურ სართულზე (5-6 ღერძებში)

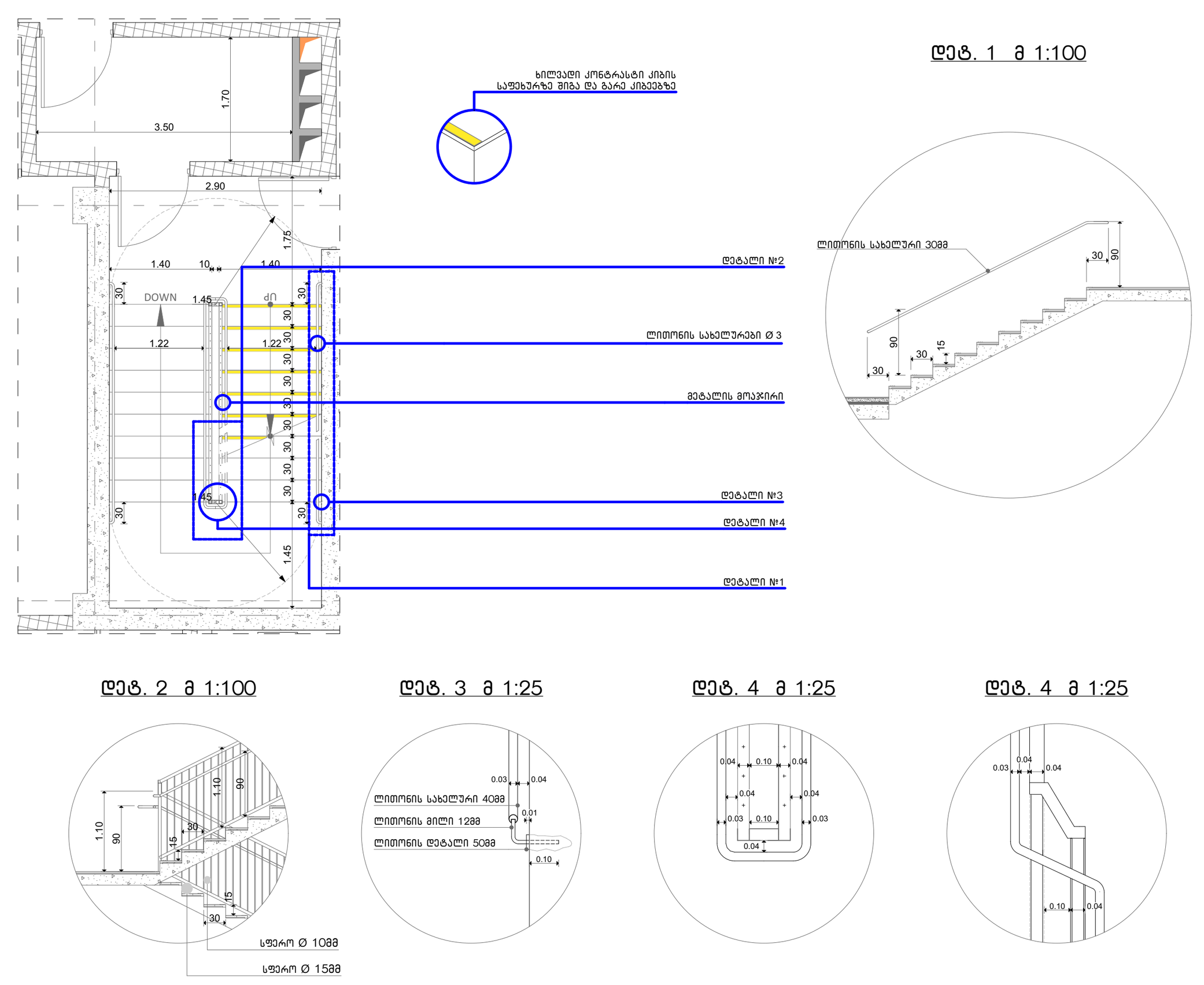

გზა-კიბე
ტიპურ სართულზე (17-18 ღერძებში)

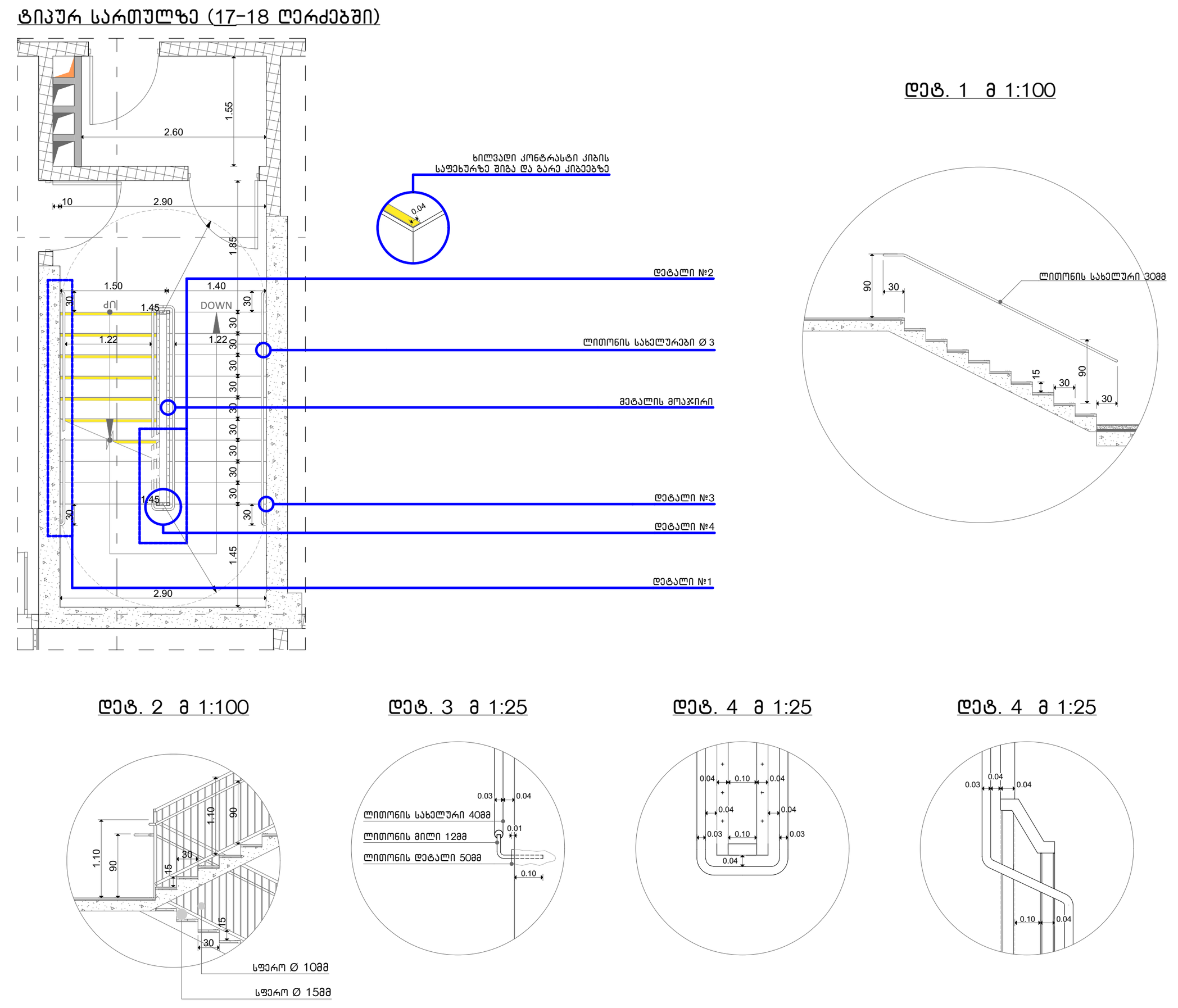

გზა-კიბე
პარკინგის მინუს სართულებზე (10-11 ღერძებში)

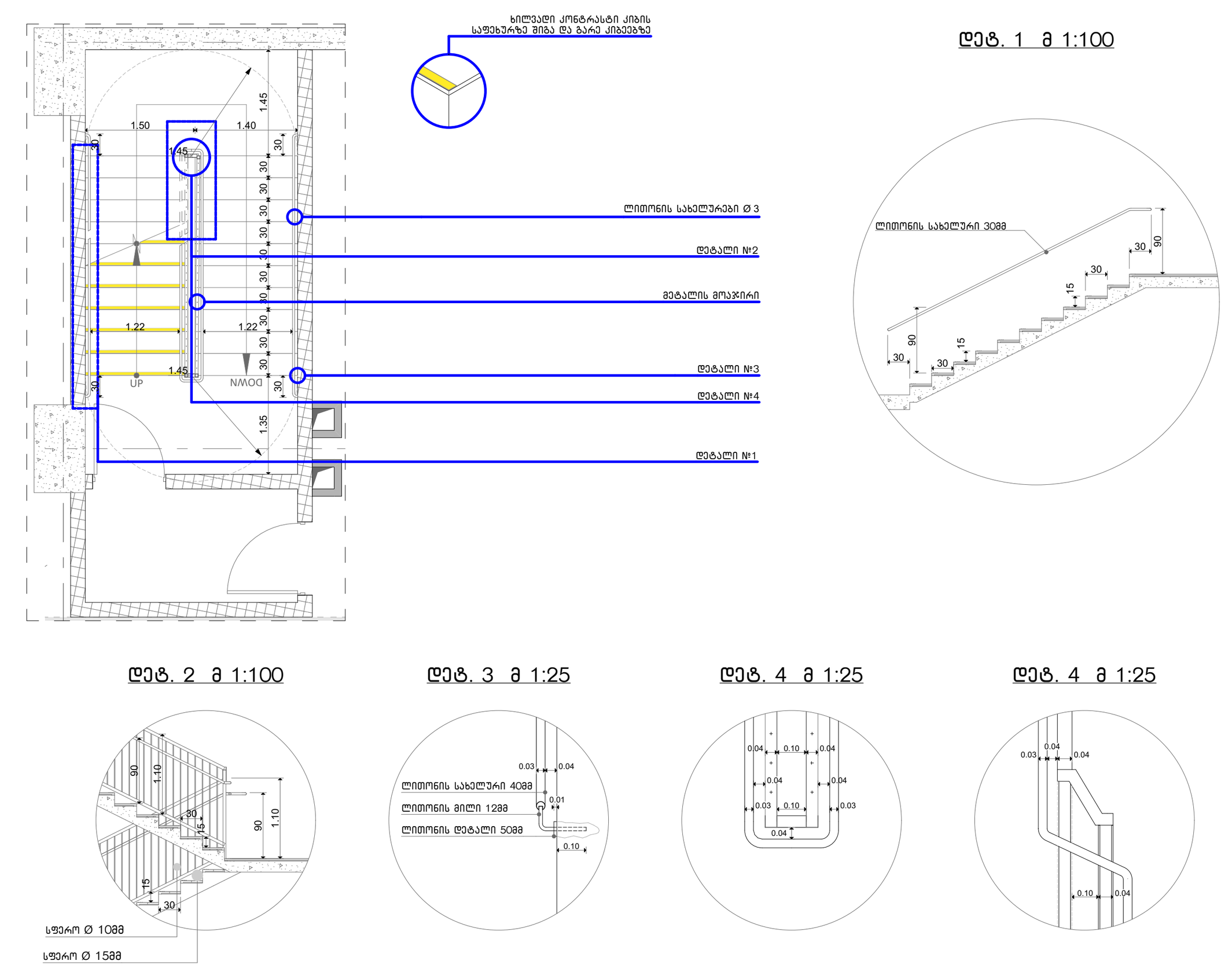

გზა-კიბე
0.00 სართულზე (5-6 ღერძებში)

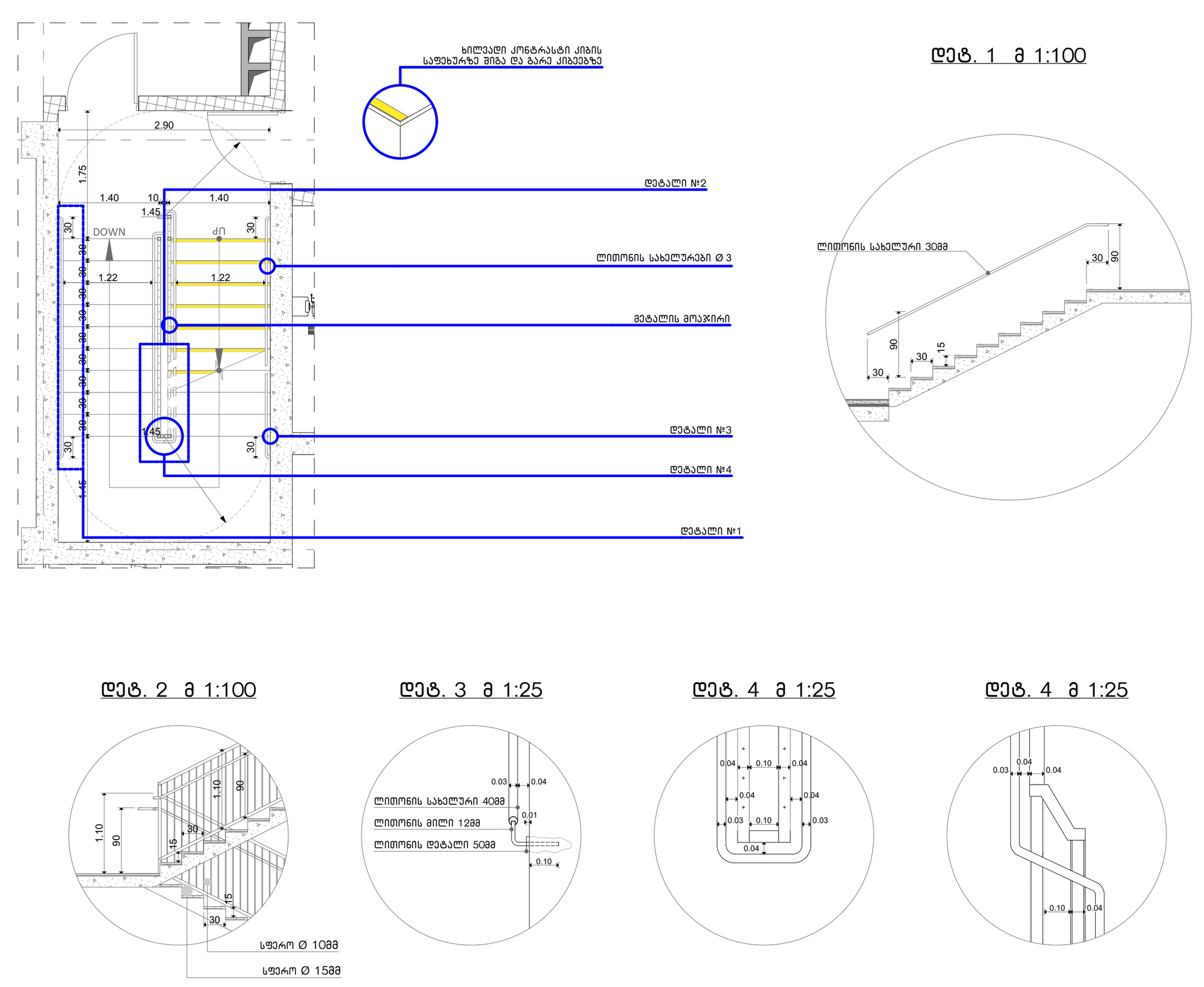

გზა-კიბე
0.00 სართულზე (17-18 ღერძებში)

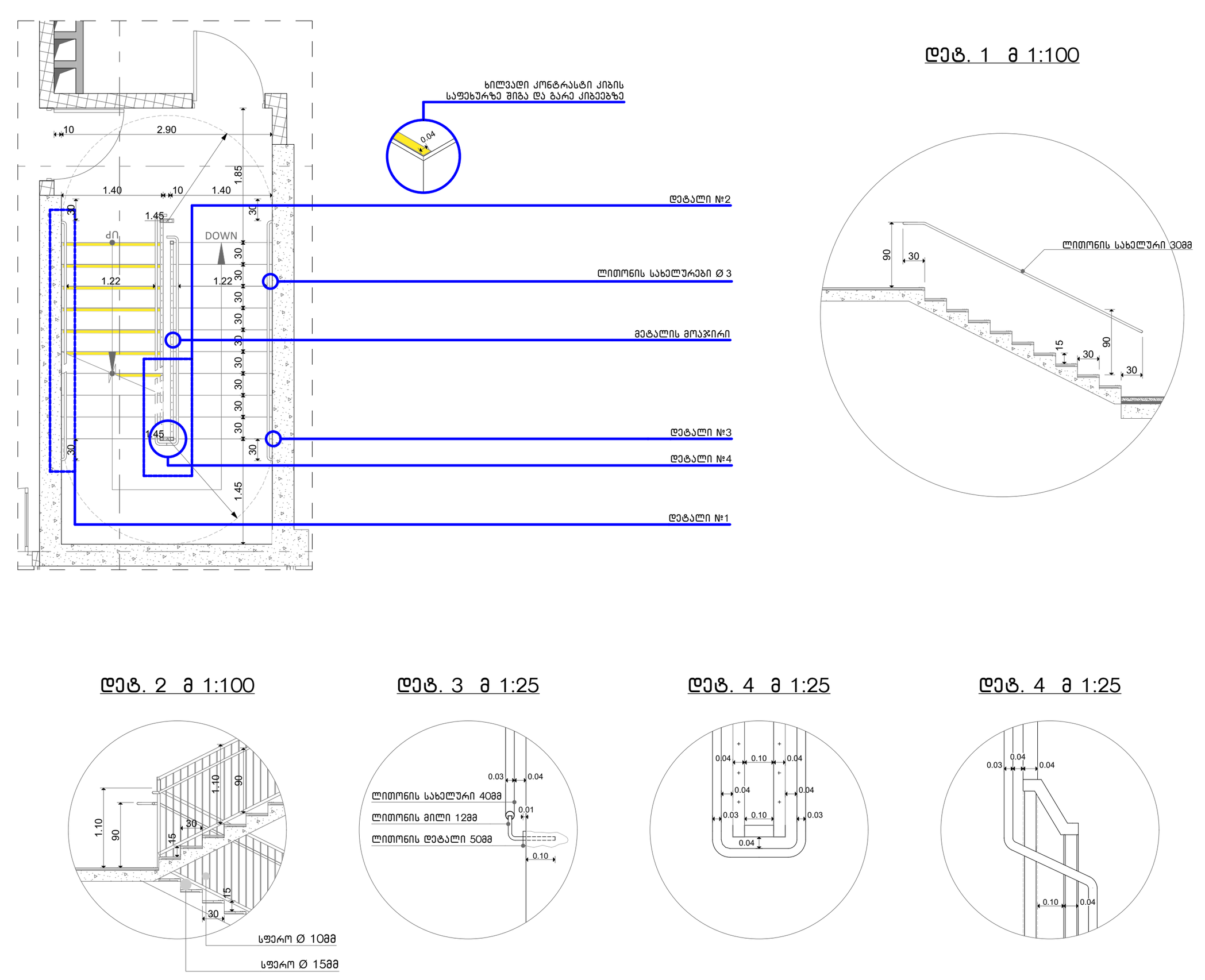

გზა-კიბე
პარკინგის მინუს სართულებზე (5-6 ღერძებში)

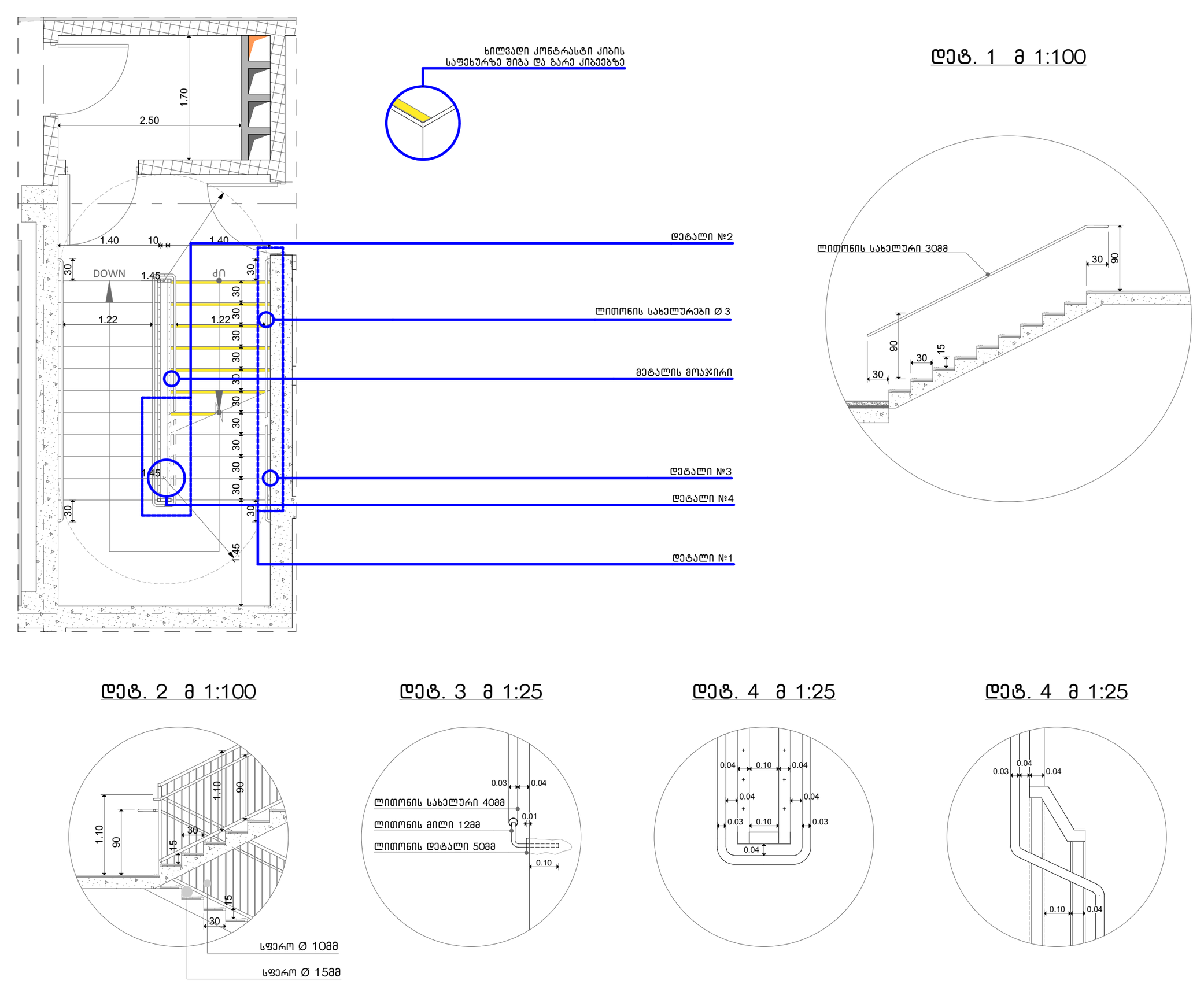

გზა-კიბე
პარკინგის მინუს სართულებზე (17-18 ღერძებში)

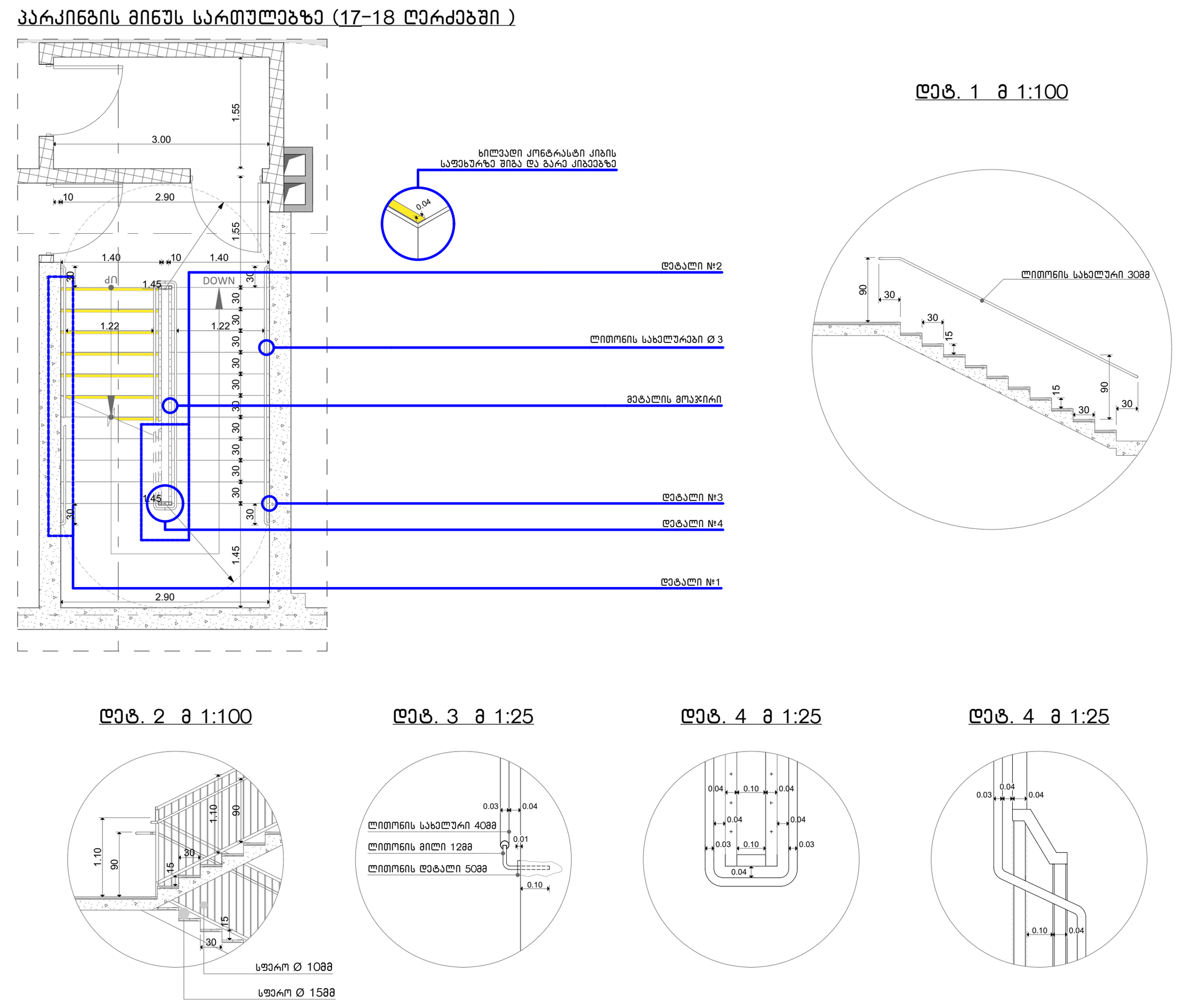

საცხოვრებელი კომპლექსი დიდ დიღომში
კორექტირება
არქიტექტურული ნაწილი

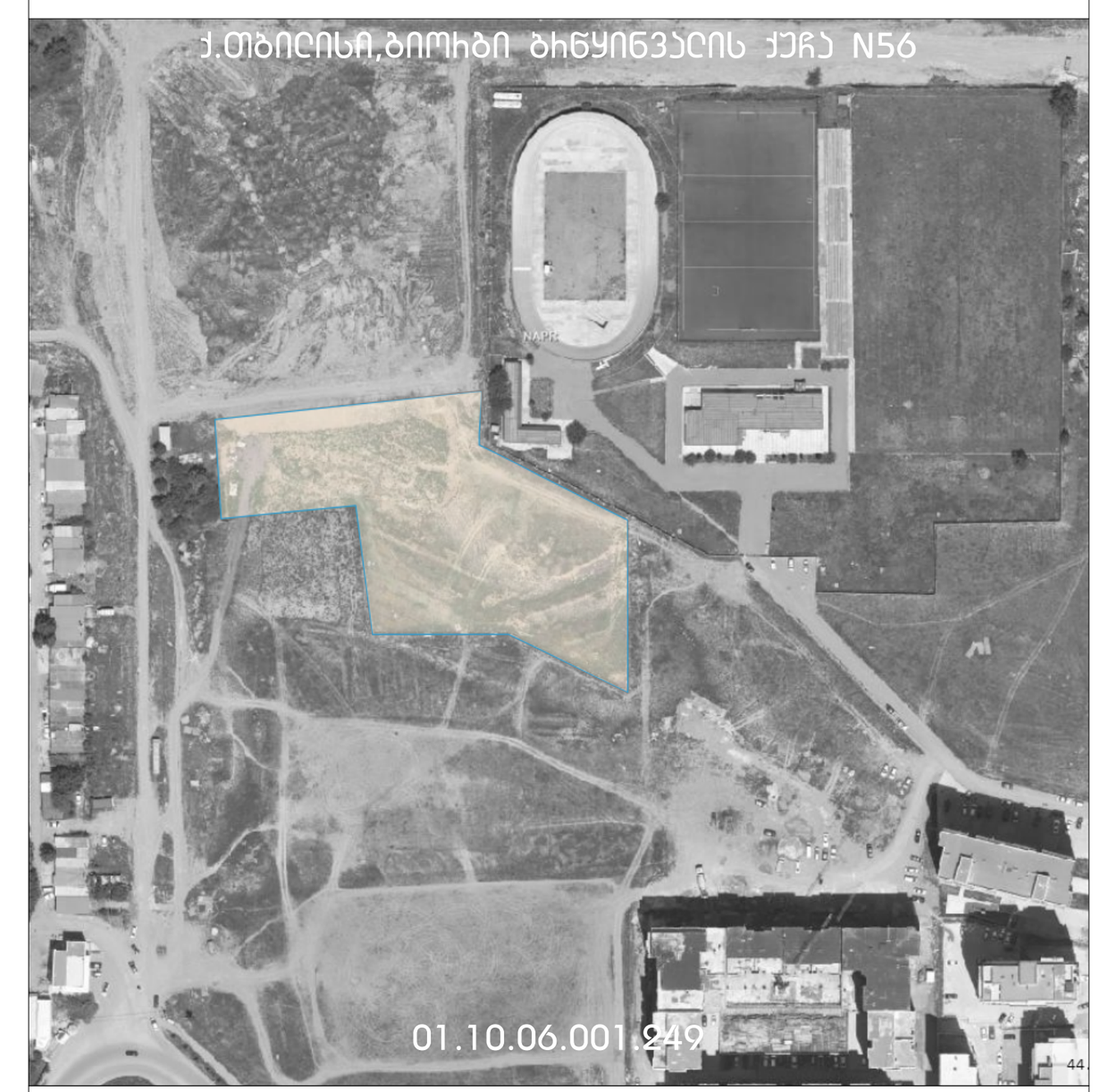

დამკვეთი

შპს "მარდიელი დიღომპარკი"
405676987

კომენტარი:
1. ზომები და ნიშნულები მოცემულია მეტრებში

შენიშვნა:

1. ყველა კიბის ყოველი საფეხურისა და საბიჯელის 40 მმ სავალ ნაწილს, რომლის იზომება საფეხურის ნაშვერიდან თარაზულად, ექნება ერთგვაროვანი ფერის მქონე ზედაპირი, რომელიც საფეხურის ერთი კიდიდან საფეხურის მეორე კიდემდე.
2. მისაწვდომო გზაკიბის საზღვრებში იატაკის ზედაპირები იქნება მდგრადი, მყარი და არასრიალა.
3. კიბის საფეხურების განსხვავებული მონიშვნა იქნება გამძლე.
4. კიბის სახელურების ზედაპირები არ იქნება ბასრი ან უხეში ელემენტების შემცველი.
5. კიბის სახელურები არ იტრიალებს მათი ბუდეების საზღვრებში
6. გასანათებელი საშუალებები უზრუნველყოფს კიბეების განათებას, რომელიც გაიზომება საბიჯელების ზედაპირების და ბაქნების ზედაპირების ცენტრში გაზომვისას საფეხურის წინაპირიდან 600მმ-ის საზღვრებში, შემდეგი წესის შესაბამისად:
   - არაუმცირეს 11 ლუქსი განათება.
   - არაუმცირეს 110 ლუქსი განათება, კიბით სარგებლობის დროს.
   - კიბეების გამოყენებისას 11 ლუქსიდან 110 ლუქსზე გადასვლა შესაძლებელი უნდა იყოს განათების სამართავებით უზრუნველყოფილი ავტომატური, მოძრავი სენსორული ტიპის განათების ჩამრთველებით, რომლების შესაბამება ყველა ქვემოთ ჩამოთვლილს:
   - განათების სამართავები აღჭურვილი იქნება საიმედო ოპერაციული სისტემით და შეფასებული იქნება ამ მიზნით გამოყენებისთვის.
   - მოძრავი სენსორი გააქტიურდება დამკვირვებლის მოძრაობით საფეხურებზე ან საფეხურების ბაქნებზე.
   - განათების გამააქტიურებლები დაყენებული იქნება არაუმცირეს 15 წუთიანი მოქმედების პერიოდით.
   - კიბეების გამოყენებისას 11 ლუქსიდან 110 ლუქსზე გადასვლა შესაძლებელი უნდა იყოს განათების სამართავებით უზრუნველყოფილი ავტომატური, მოძრავი სენსორული ტიპის განათების ჩამრთველებით, რომლების შესაბამება ყველა ქვემოთ ჩამოთვლილს.
   - გზა-კიბის განათება ჩაირთვება ავტომატური სენსორული ჩამრთველებით, ასეთის არსებობის შემთხვევაში, ისე, რომ შესასვლელში მდებარე ბაქანზე, შესასვლელში მდებარე ბაქნის მოსაზღვრე თითოეულ კიბის მარშსა და შესასვლელში მდებარე ბაქნის ზემოთ და ქვემოთ მდებარე ბაქნებზე მე-4 პუნქტით დადგენილი განათებულობის დონე საფეხურის გამოყენებამდე იქნება უზრუნველყოფილი.
7. კიბის სახელურები და ნებისმიერი კედელი ან მათ მომიჯნავედ მდებარე სხვა ზედაპირი არ იქნება ბასრი ან უხეში ელემენტების შემცველი.
8. კიბის სახელურები არ იტრიალებს მათი ბუდეების საზღვრებში.

პლანშეტის დასახელება
დეტალები

ნახაზი პლანშეტზე
კიბის დეტალი

მასშტაბი 1:100

ხელმძღვანელი:
მ.მომიტაშვილი

პროექტზე იმუშავა:
ც.ბაბიცინაშვილი

შეამოწმა:
მ.მომიტაშვილი

თბილისი, 2024
წინამდებარე ნახაზები მომზადდა:
10/6/2024

ID
A.05.1
გვერდი 91

A1

ЦЕНТРАЛЬНЫЙ ВЕНТИЛЯЦИОННЫЙ БЛОК

ВЕНТИЛЯЦИЯ

ОБЩЕСТВЕННЫЕ ЗДАНИЯ

ЦЕНТРАЛЬНЫЙ ВЕНТИЛЯЦИОННЫЙ БЛОК

ВЕНТИЛЯЦИЯ

ОБЩЕСТВЕННЫЕ ЗДАНИЯ

ГИП:	З.ЯМАЛЕЕВА
Нач. отдела:	З.ЯМАЛЕЕВА
Н.контр.:	С.БАХАРЕВА
Разработал:	З.ЯМАЛЕЕВА

ЦЕНТРАЛЬНЫЙ ВЕНТИЛЯЦИОННЫЙ БЛОК. ОБЩАЯ ПОЯСНИТЕЛЬНАЯ ЗАПИСКА. ОБЩИЕ ДАННЫЕ. ГЕНПЛАН. ПЛАНЫ ЭТАЖЕЙ. ПЛАН КРЫШИ. ПЛАН ПОКРЫТИЯ. ПЛАН ПОДВАЛА. ПЛАН ТЕХПОДПОЛЬЯ. ПЛАН ЧЕРДАКА. ПЛАН ТЕХНИЧЕСКОГО ЭТАЖ

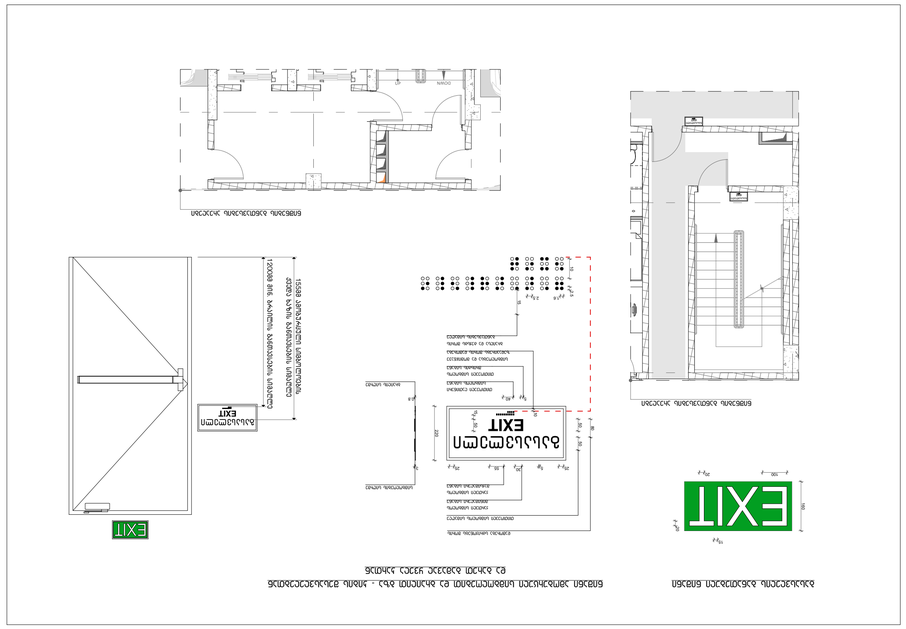
EXIT
EXIT
EXIT

ბაქან-ლიფტი
დეტალი

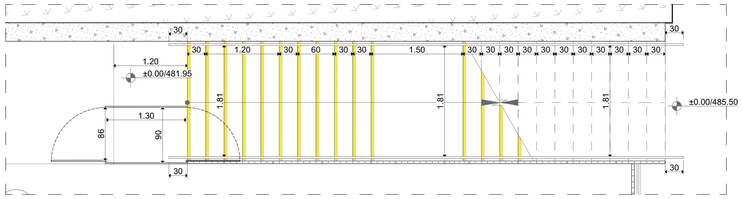

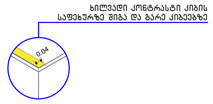

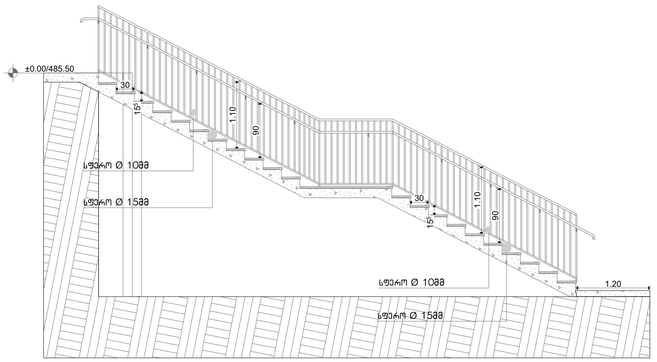

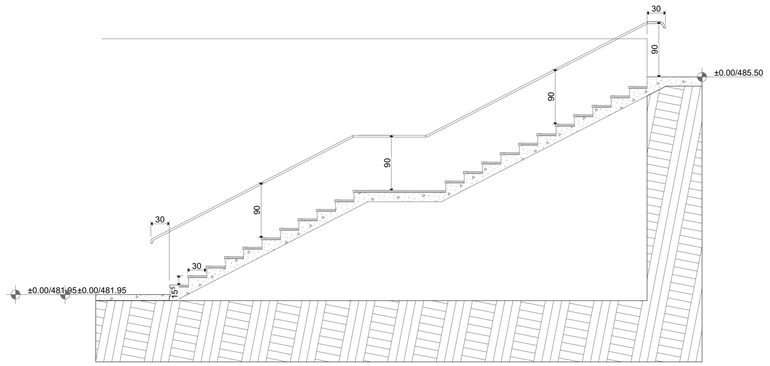

გარეთა კიბე
დეტალი

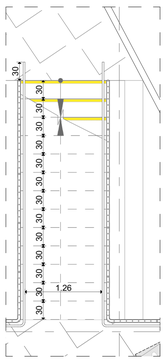

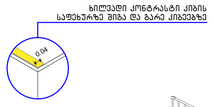

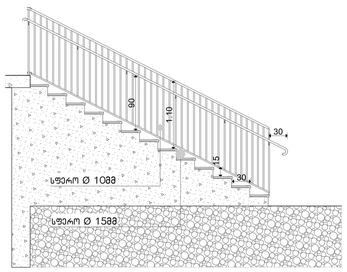

გარეთა პანდუსი
დეტალი

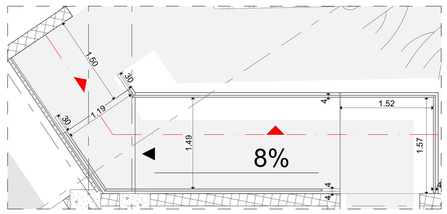

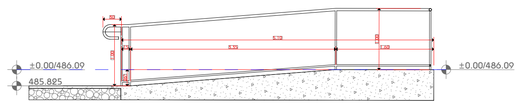

სასწავლებელი პომპეჯქსი დიდ დიღომში
პროექტირება
არქიტექტორი ანნინი

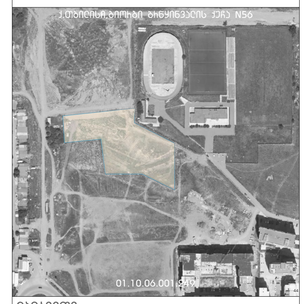

დამკვეთი

შპს "მარდიელი დიღომპარკი"
405676987

პომენტარი:
1. ზომები და ნიშნულები მოსამეულია მეტრებში

პანდუსის დასახელება
დეტალები

ნახაზი პანდუსზე
გარეთა პანდუსის,ჯიბის,ბაქან ლიფტის დეტალი

მასშტაბი 1:50

პასუხისმგებელი:	
მ.მოდებაძე	
პროექტზე მიმდევარი:	
ლ.ბაბილინაშვილი	
მელამონა:	
მ.მოდებაძე	

თბილისი, 2024
წინამდებარე ნახაზები მოწმდება:
10/6/2024

ID
A.05.4
გვერდი 94

A1

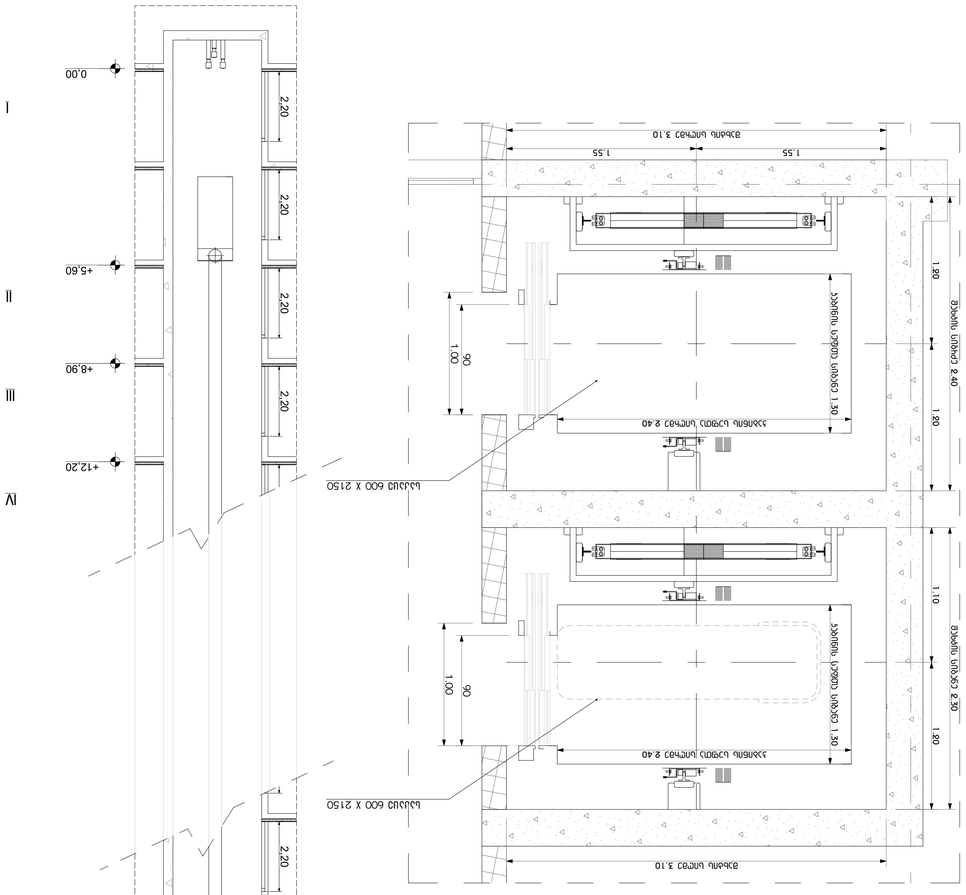

ელექტრული ფანჯრების და ვენტილაციის სისტემების მოწყობა

ფანჯრების ელექტრული ამძრავების მონტაჟი

- ელექტრული ამძრავების მინიმალური ძალა 400 ნ-მ
- ელექტრული ამძრავების მინიმალური ძალა 900 ნ-მ
- ელექტრული ამძრავების მინიმალური ძალა 1600 ნ-მ

ალუმინის ფანჯრების დამონტაჟება

- ალუმინის ფანჯრების ზომები 2400X3100 მმ
- ალუმინის ფანჯრების ზომები 1300X2400 მმ
- ალუმინის ფანჯრების ზომები 900 მმ
- ალუმინის ფანჯრების ზომები 600 მმ
- ალუმინის ფანჯრების ზომები 1600 ნ.

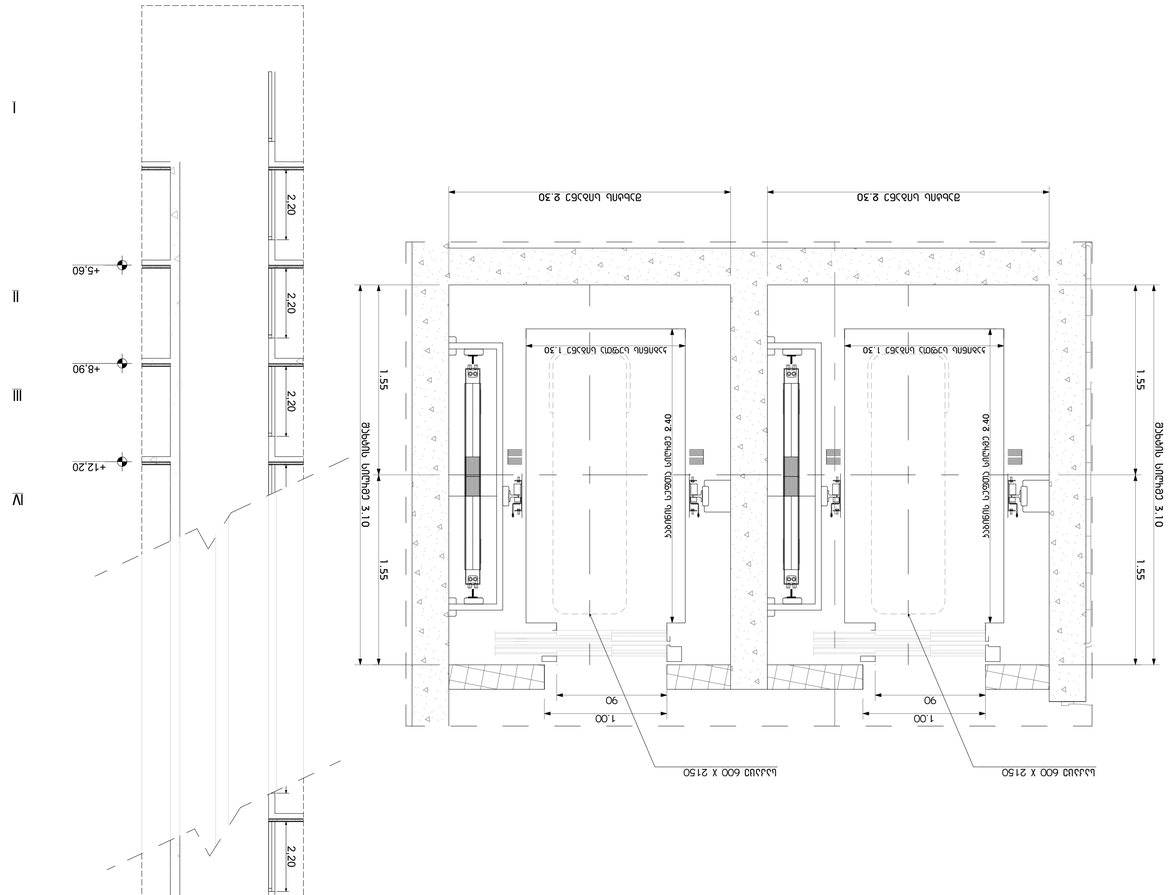

ალუმინის ფანჯრების და ვენტილაციის სისტემების მოწყობა

ფანჯრების ელექტრული ამძრავების მონტაჟი

- ელექტრული ამძრავების მინიმალური ძალა 400 ნ-მ
- ელექტრული ამძრავების მინიმალური ძალა 900 ნ-მ
- ელექტრული ამძრავების მინიმალური ძალა 1600 ნ.

მისანვდომი სამზარეულო "ა" ტიპის ეთთეულში ბინა N- ბ 029,ბ 047

ბებმა

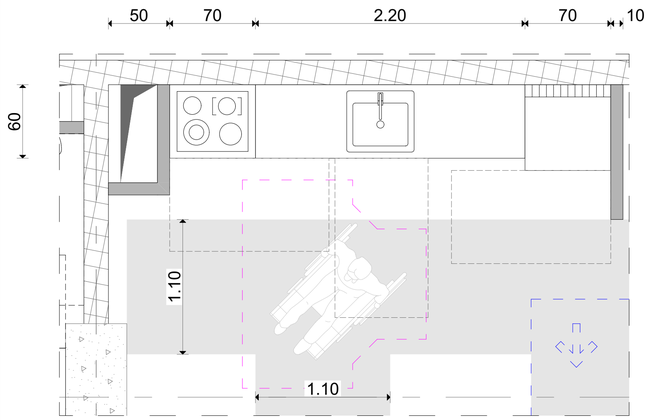

სამზარეულოს სამუშაო სივრცის მდებარეობა

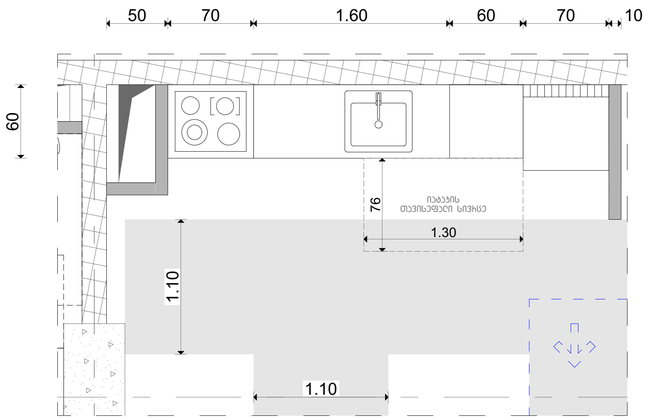

სამზარეულო ნიჭარის მდებარეობა

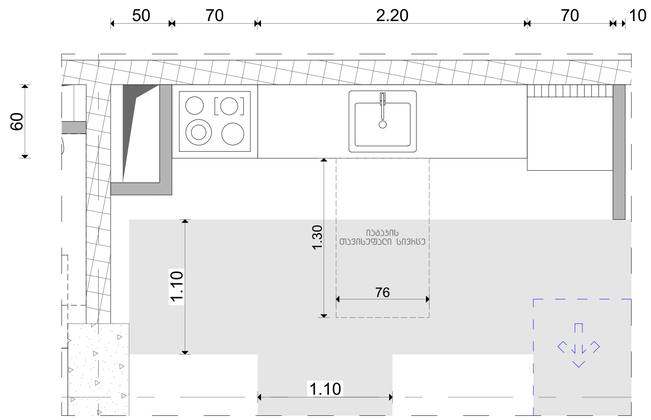

სამზარეულოს ფასადი

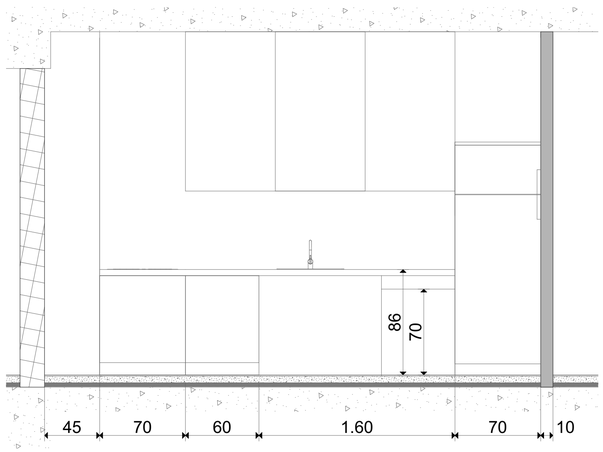

ფეხის ფარების სივრცე

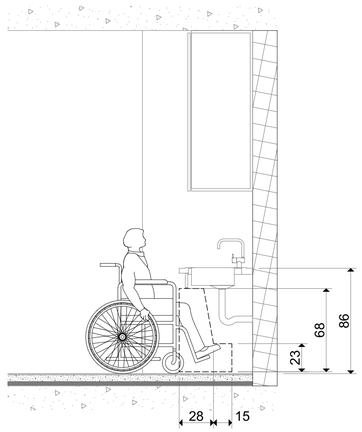

სასწავლებელი პომპეჭსი დიდ დიღომში
პროექტირება
არქიტექტურული ანგილი

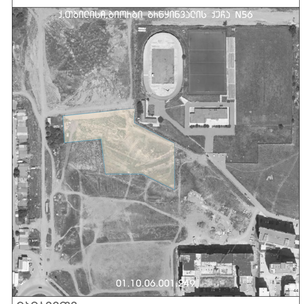

ღებულება

შპს "მარდიული დიღომებსარი"
405676987

პომენტარი:
1. ზომები და ნიშნულები მოსულებია მეტრებში

ნახაზის დანიშნულება
დეტალი

ნახაზი პროექტზე
მისანვდომი სამზარეულო "ა" ტიპის ეთთეულში ბინა N-029,047,

მასშტაბი 1:25

პასუხისმგებელი:	
მ.ფოფხაძვილი	
არქიტექტორი:	
ლ.ბაბილინგვილი	
მეკონსულტანტი:	
მ.ფოფხაძვილი	

თბილისი, 2024
წინამდებარე ნახაზები მოწმდება:
10/6/2024

ID
A.06.1
ბეჭდი 96

A1

მისაწვდომი სამზარეულო "ა" ტიპის ერთეულში ბინა N- ა 037

გეგმა

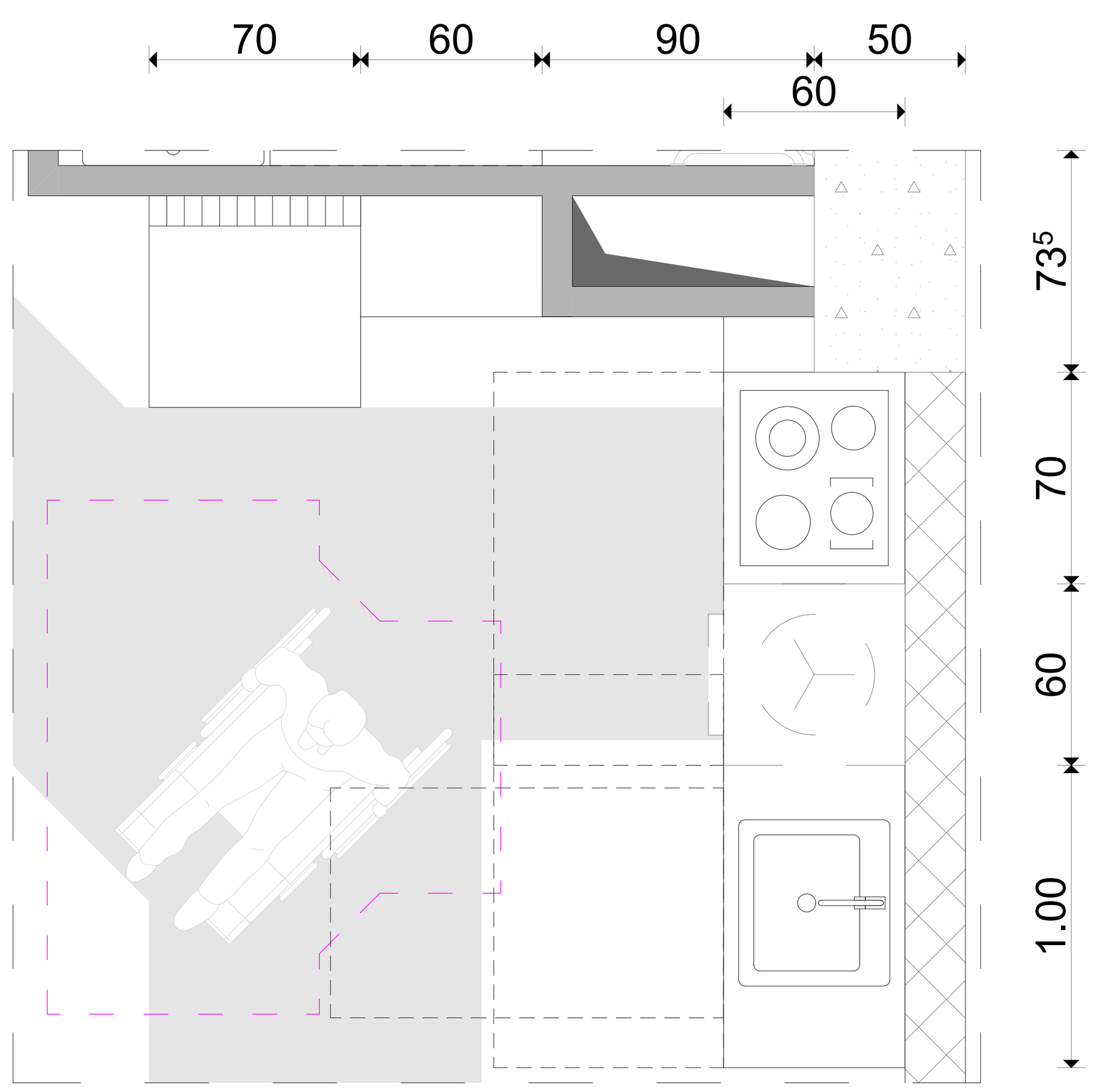

სამზარეულოს სამუშაო სივრცის მდებარეობა

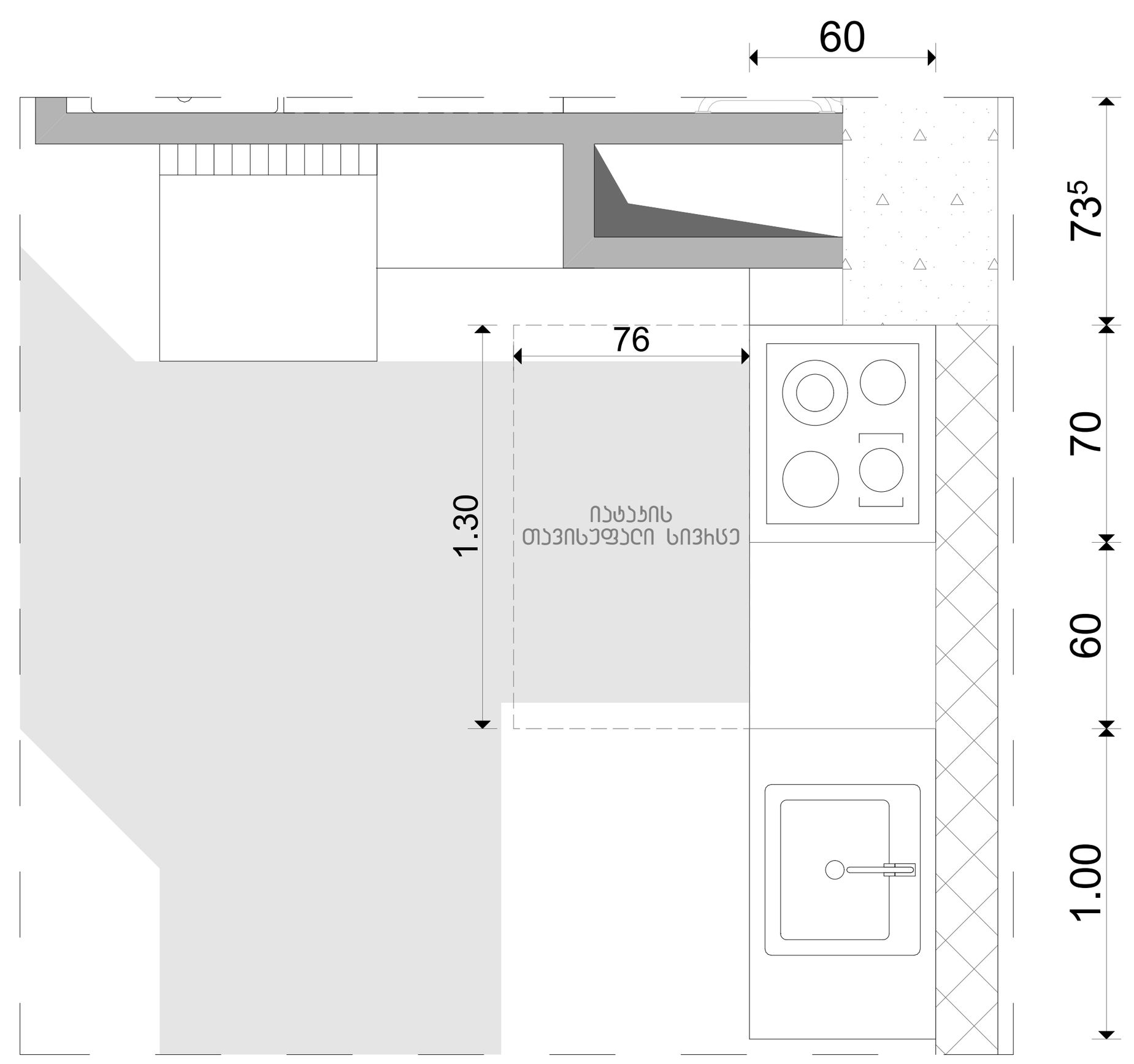

სამზარეულო ნიჟარის მდებარეობა

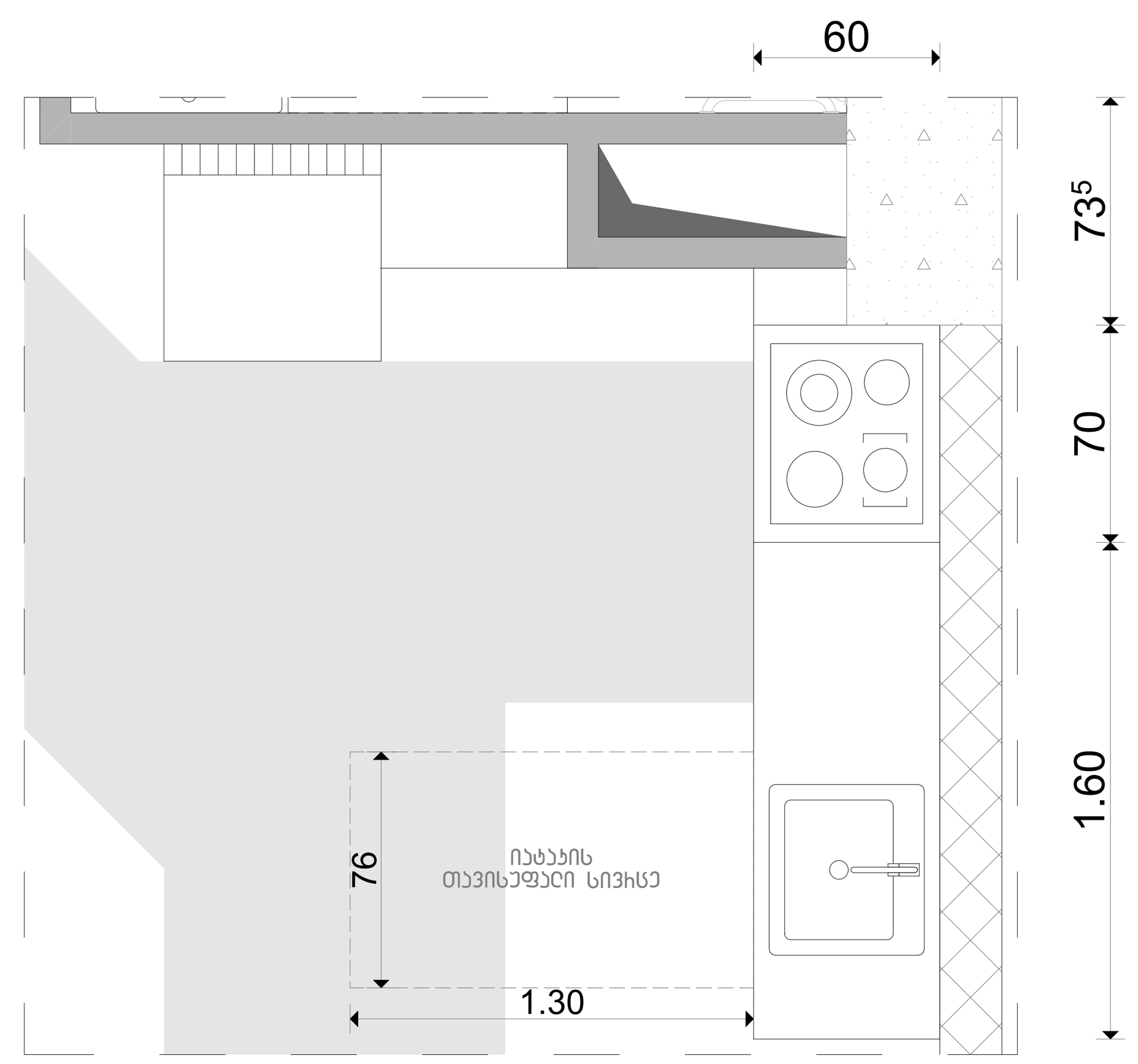

სარეცხი მანქანის მდებარეობა

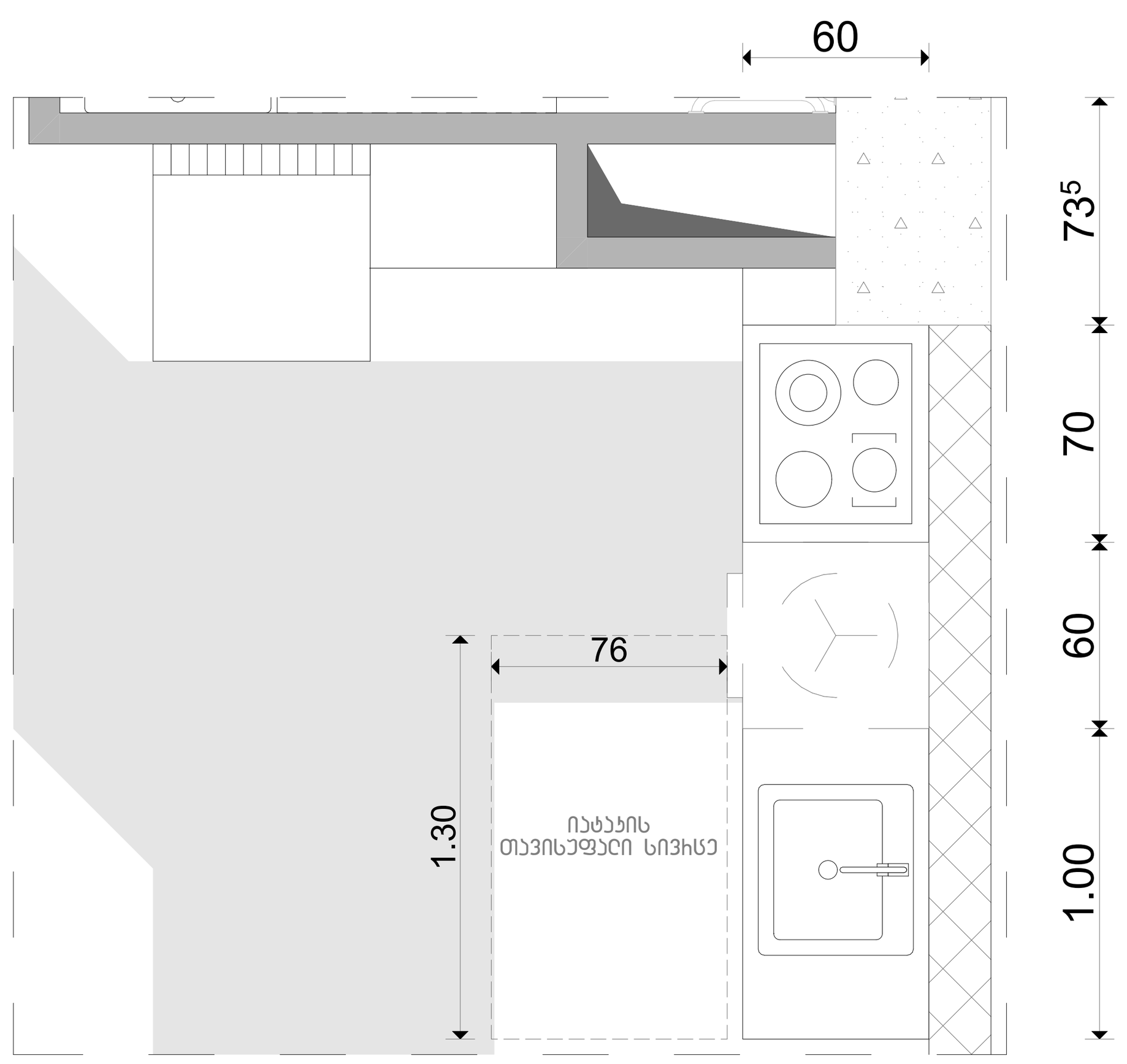

სამზარეულოს ფასადი



ფეხის ფილენგის სივრცე

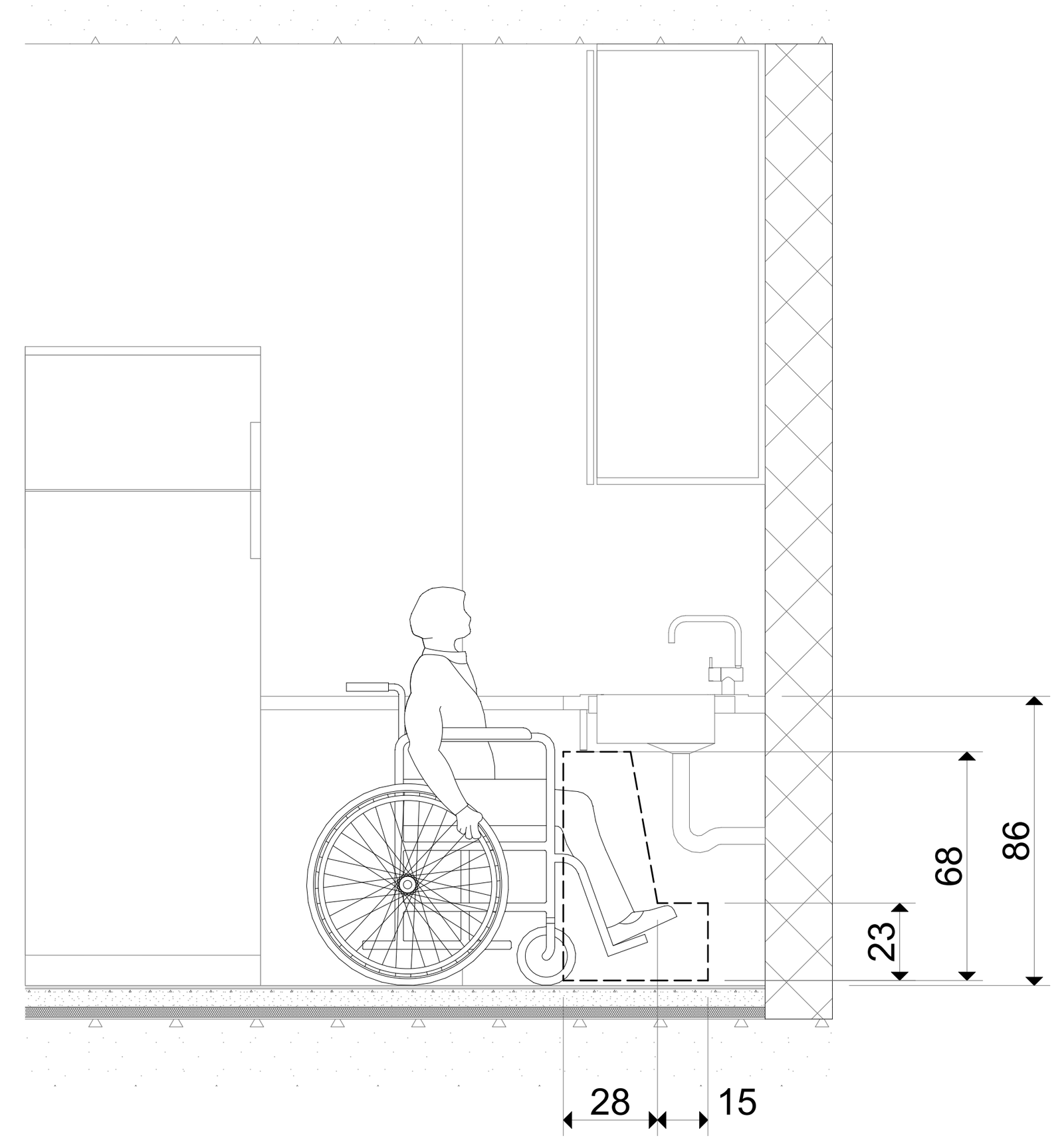

საცხოვრებელი კომპლექსი დიდ დიღომში
კორექტირება
არქიტექტურული ნაწილი

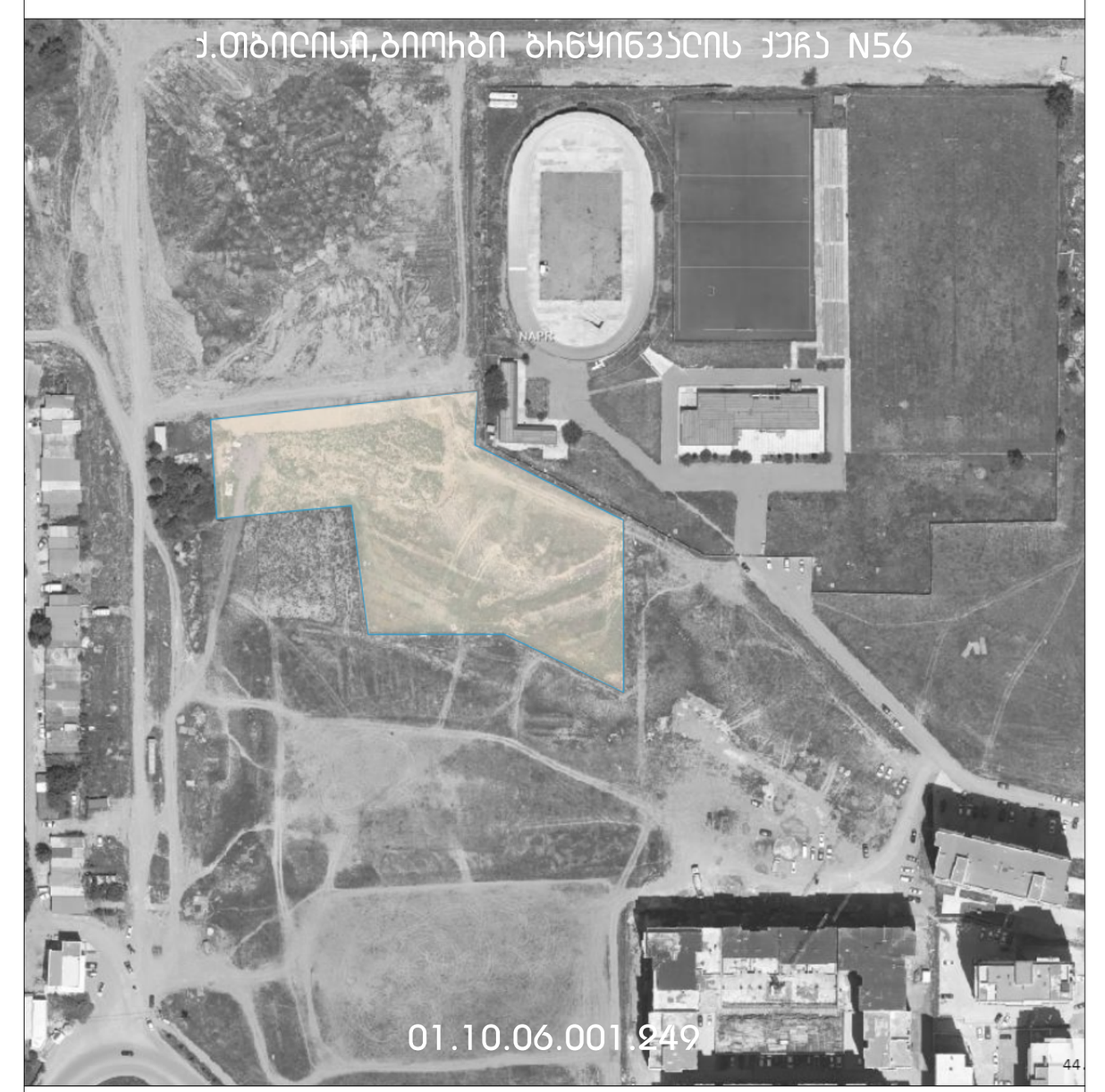

დამკვეთი

შპს "მარდიელი დიღომპარკი"
405676987

კომენტარი:
1. ზომები და ნიშნულები მოცემულია მეტრებში

პლანშეტის დასახელება
დეტალი

ნახაზი პლანშეტზე
მისაწვდომი სამზარეულო "ა" ტიპის ერთეულში ბინა N-037

მასშტაბი 1:25

უხელმძღვანელა:
შ.შოშიტაშვილი

პროექტზე იმუშავა:
ლ.ბაბიცინაშვილი

შეამოწმა:
შ.შოშიტაშვილი

თბილისი, 2024
წინამდებარე ნახაზები მომზადდა:
10/6/2024

ID
A.06.2
გვერდი 97

A1

მისაწვდომი სამზარეულო "ა" ტიპის ერთეულში ბინა N- ბ 014,ბ 030,ბ 069,ბ 070,ბ 085,ბ 086,ბ 102,ბ 103

გეგმა

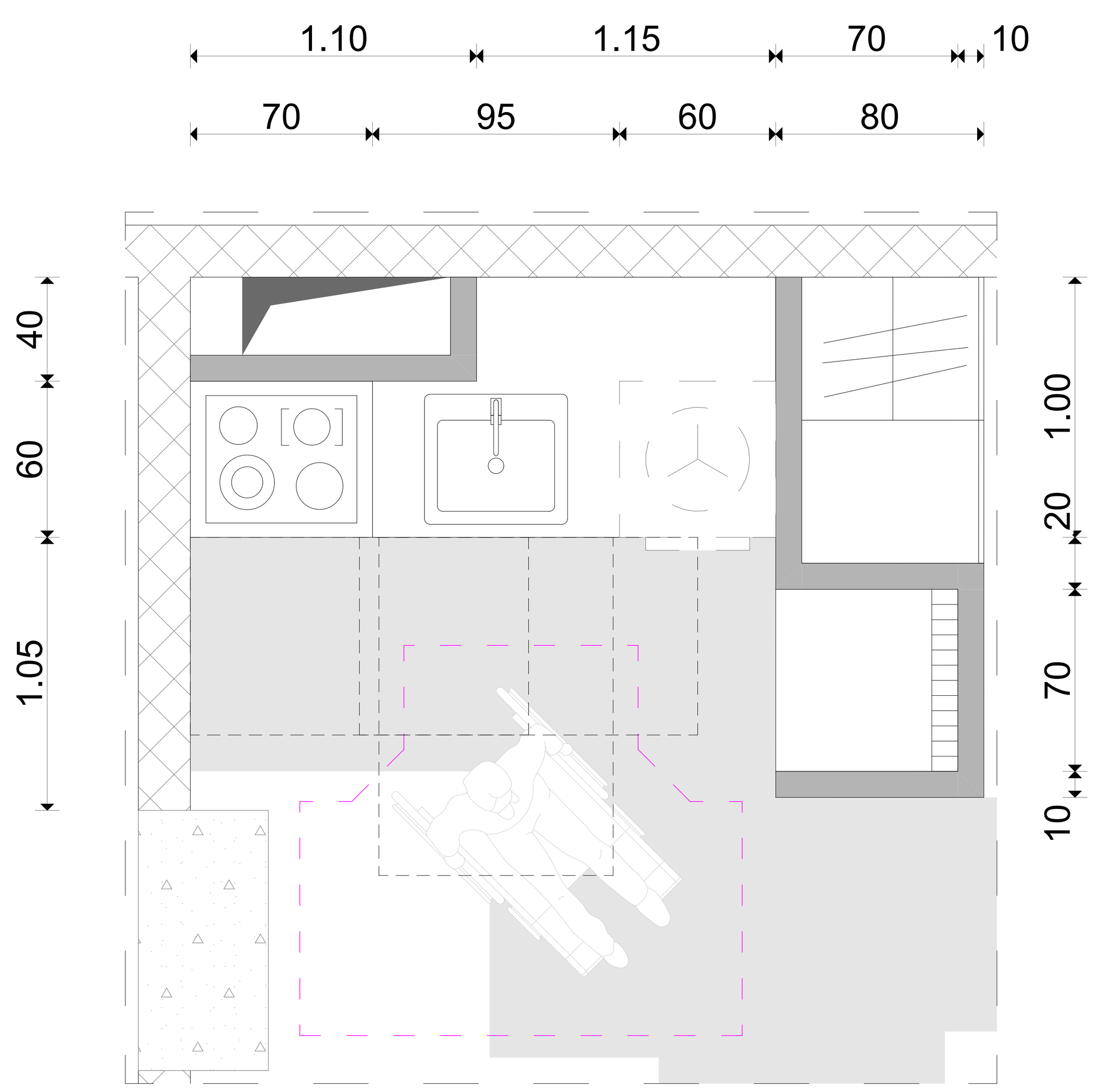

სამზარეულოს სამუშაო სივრცის მდებარეობა

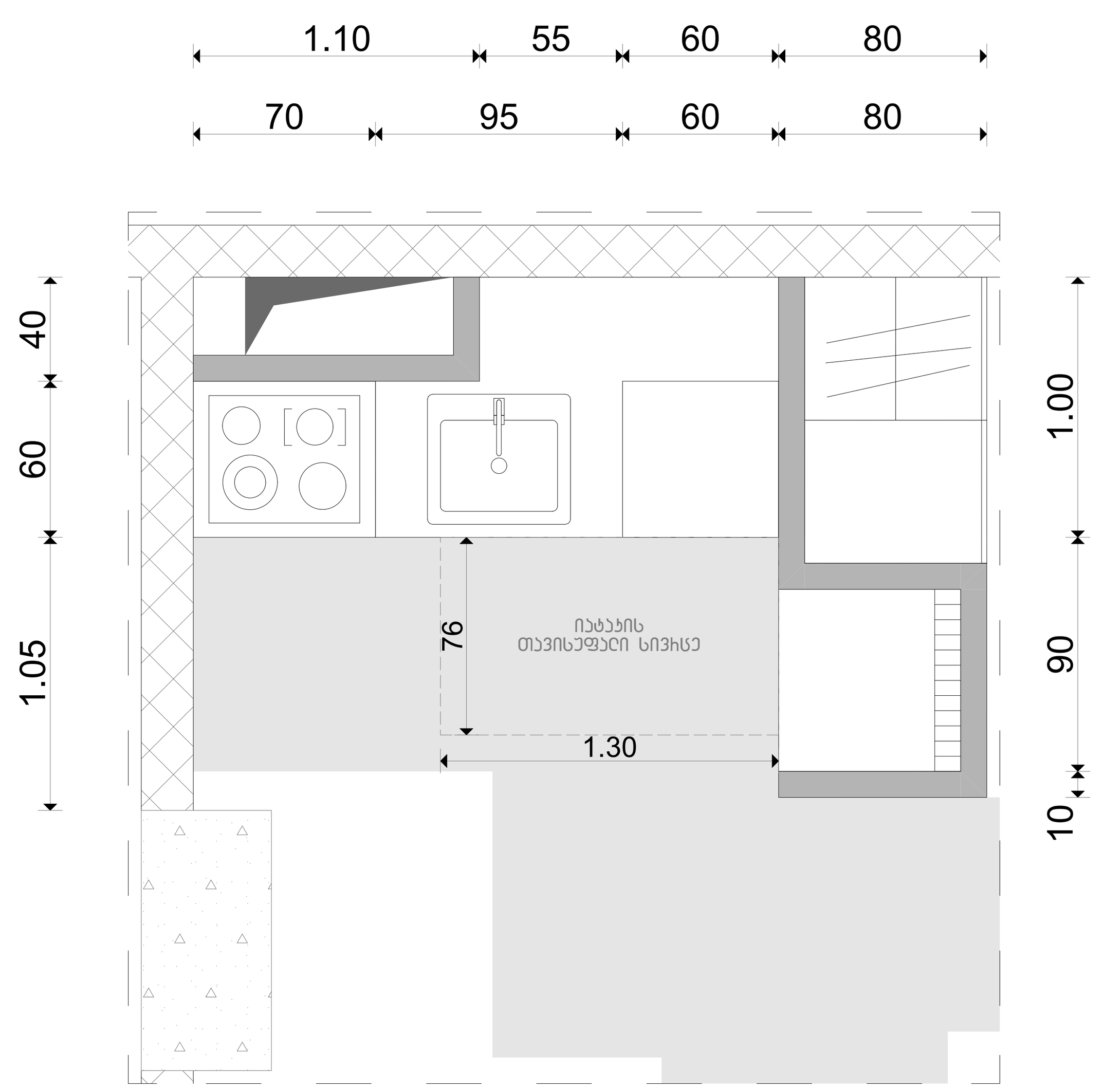

სამზარეულო ნიჟარის მდებარეობა

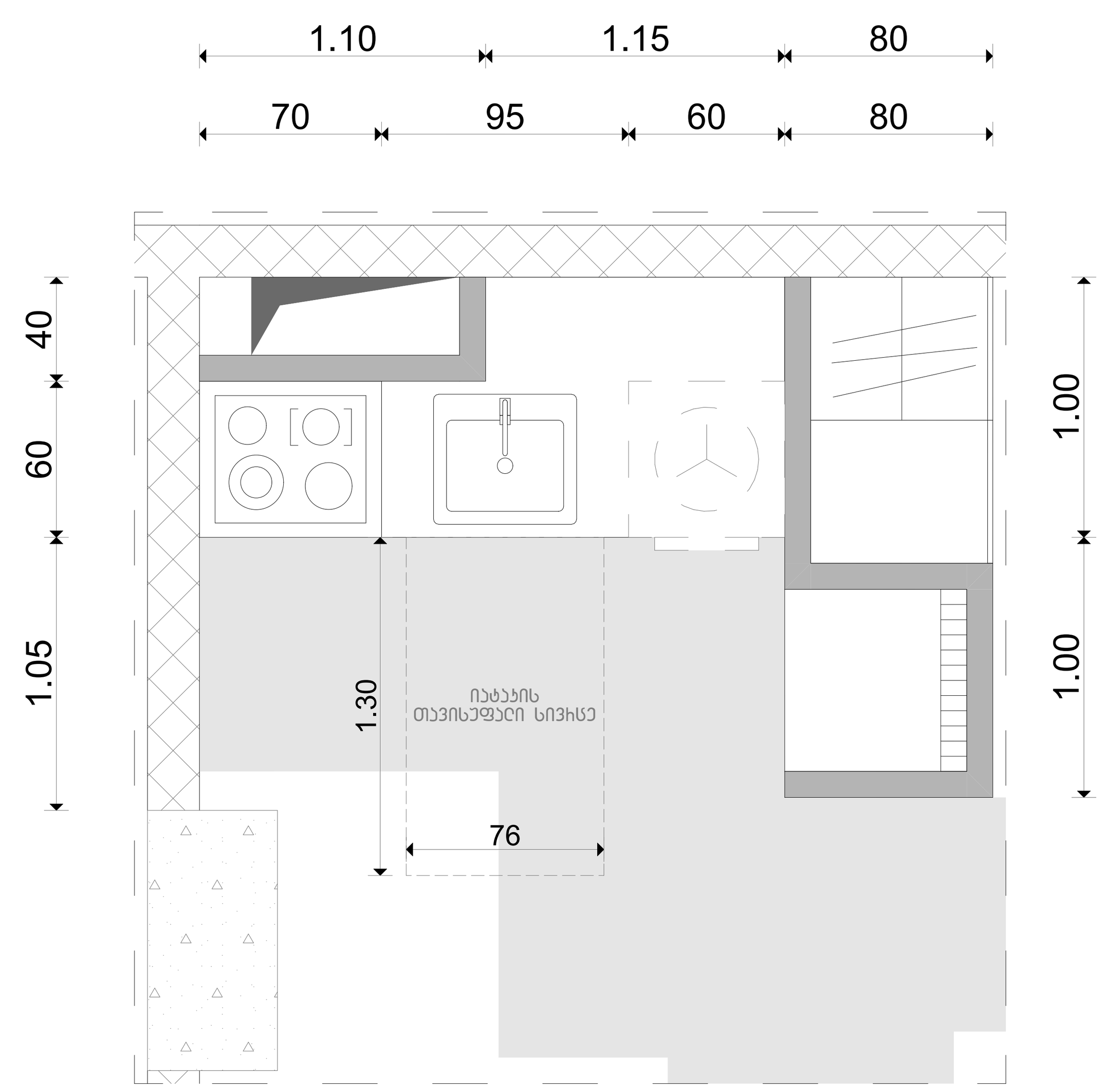

სარეცხი მანქანის მდებარეობა

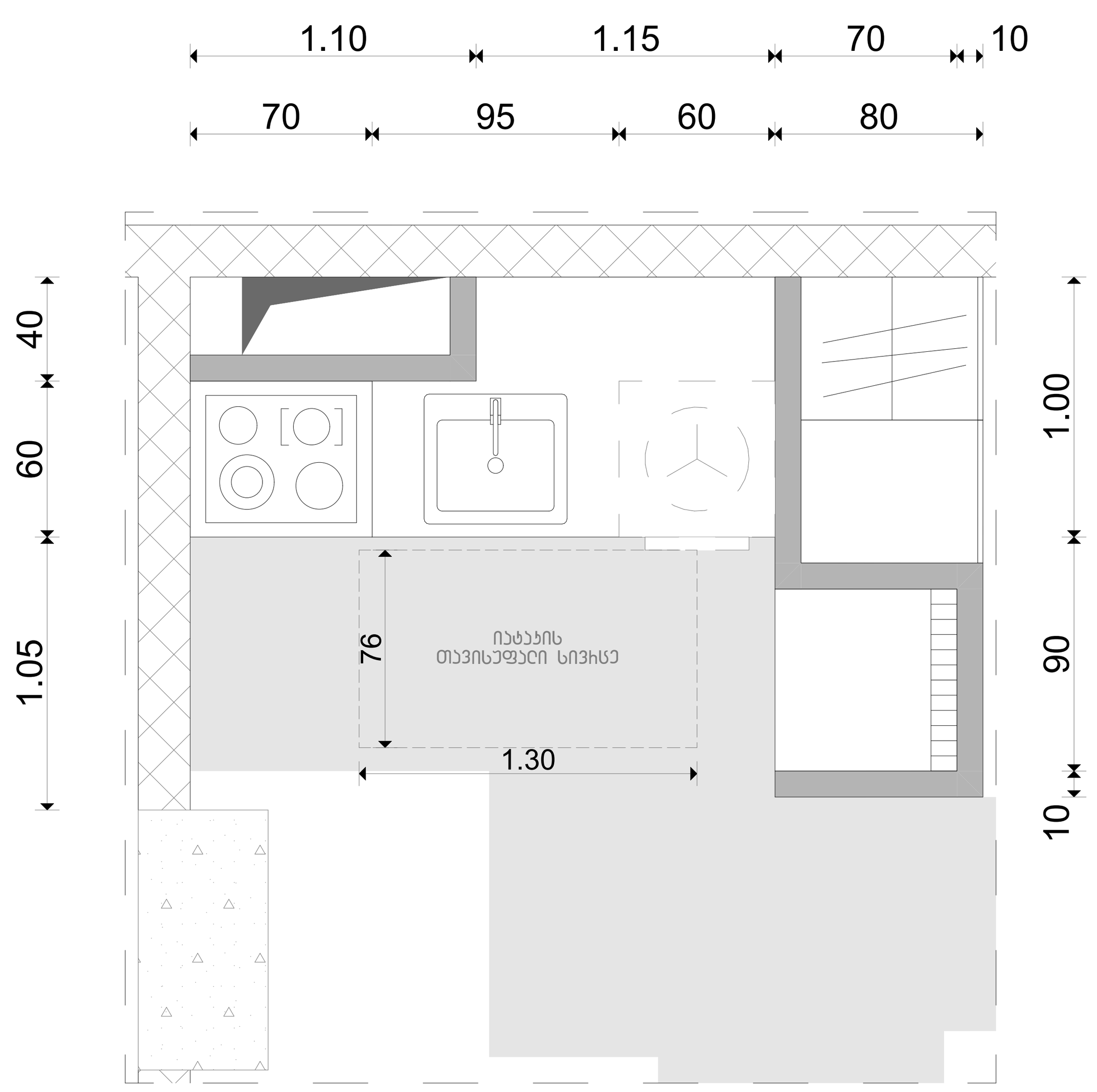

სამზარეულოს ფასადი

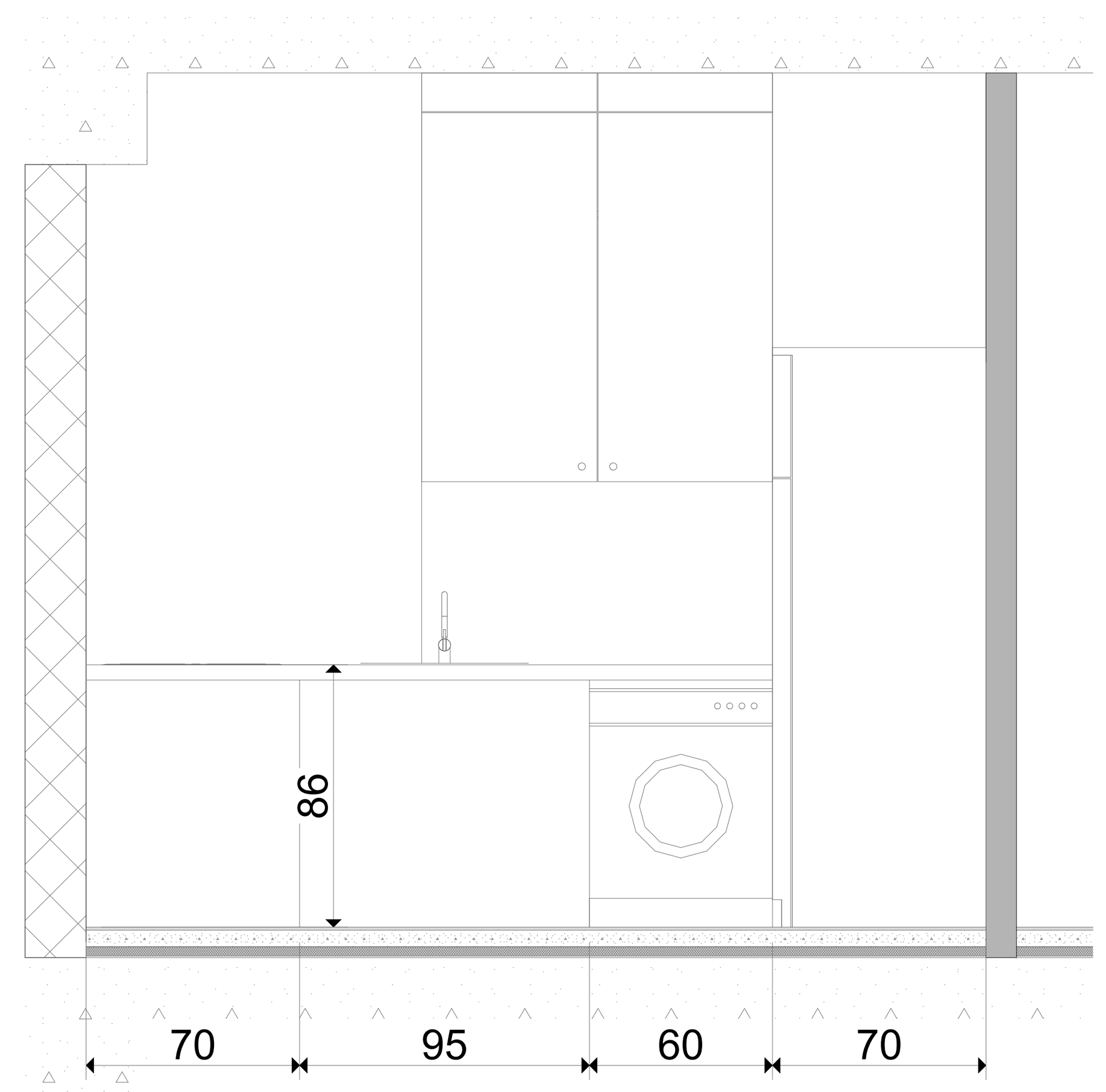

ფეხის ფალანგის სივრცე

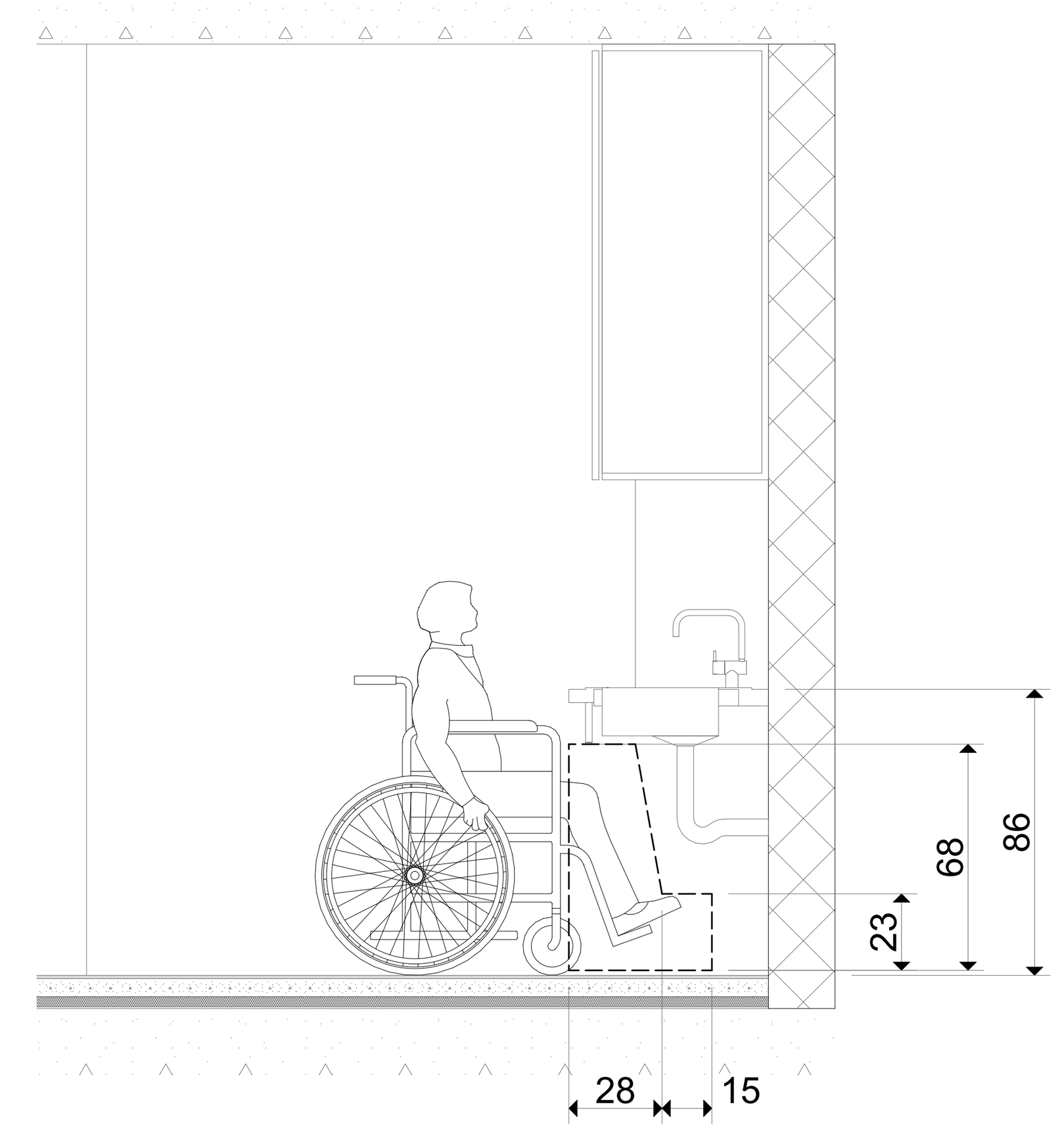

საცხოვრებელი კომპლექსი დიდ დიღომში
კორექტირება
არქიტექტურული ანწილი

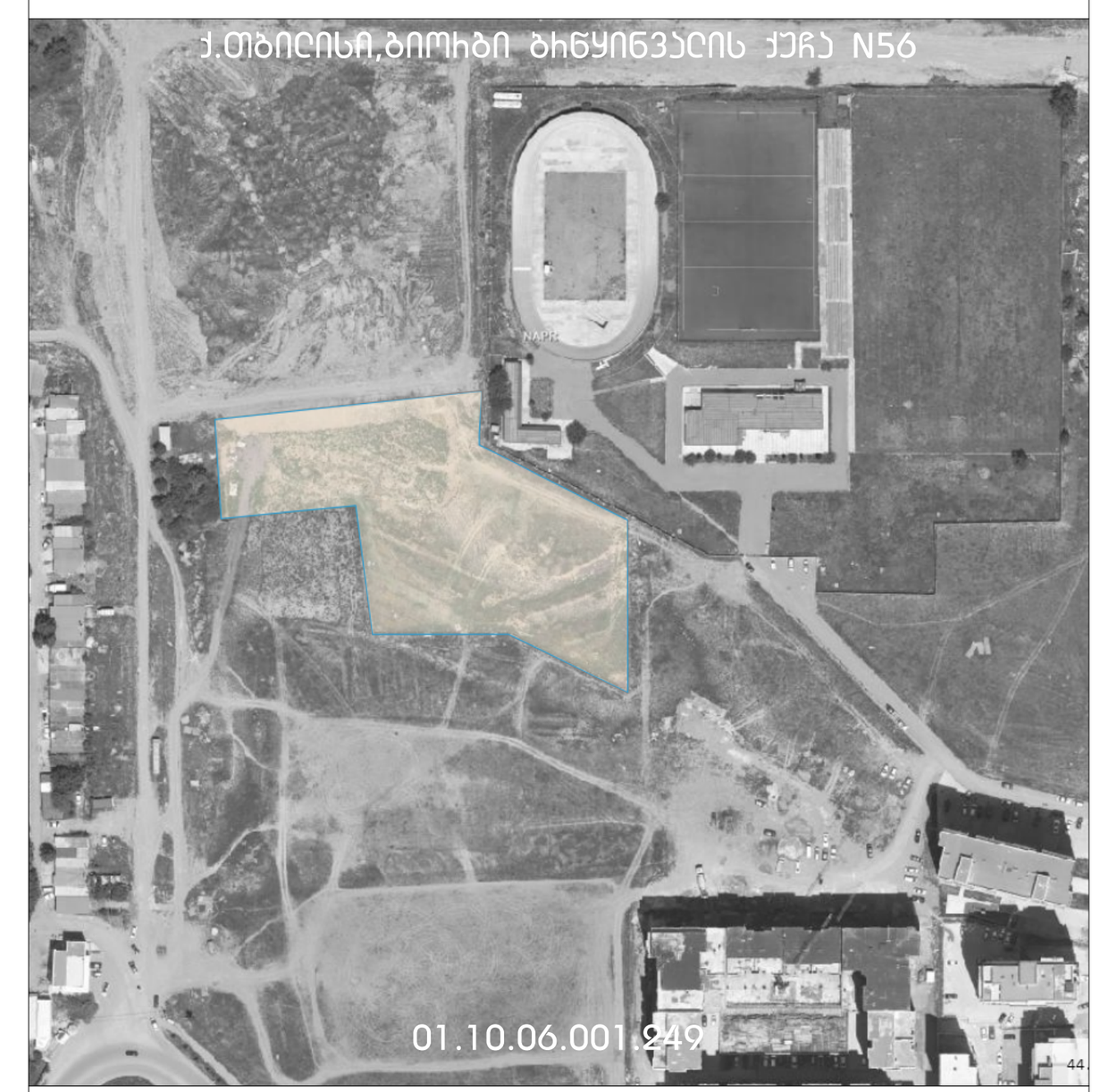

დამკვეთი

შპს "მარდიალი დიღომპარკი"
405676987

კომენტარი:
1. ზომები და ნიშნულები მოცემულია მეტრებში

პლანშეტის დასახელება
დეტალი

ნახაზი პლანშეტზე
მისაწვდომი სამზარეულო "ა" ტიპის ერთეულში ბინა N-069,070,085,086,102,103

მასშტაბი 1:25

ხელმძღვანელი:
შ.შოშიტაშვილი

პროექტზე იმუშავა:
ლ.ბაბიცინაშვილი

შეამოწმა:
შ.შოშიტაშვილი

თბილისი, 2024
წინამდებარე ნახაზები მომზადდა:
10/6/2024

ID
A.06.3
გვერდი 98

A1

მისაწვდომი აბაზანა "ა" ტიპის ერთეულში ბინა N-ბ 029,ბ 047

გეგმა

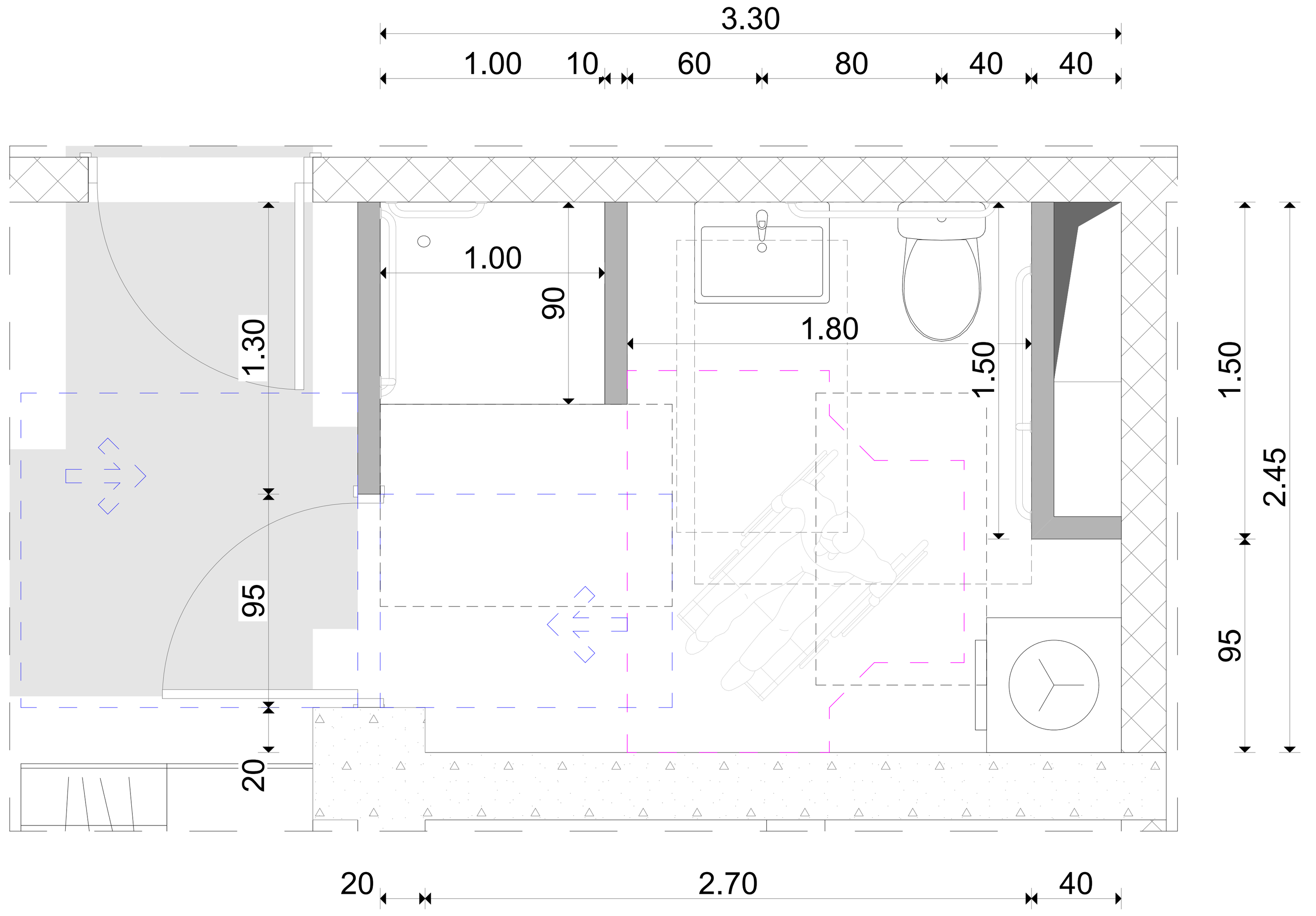

ხელსაბანის მდებარეობა

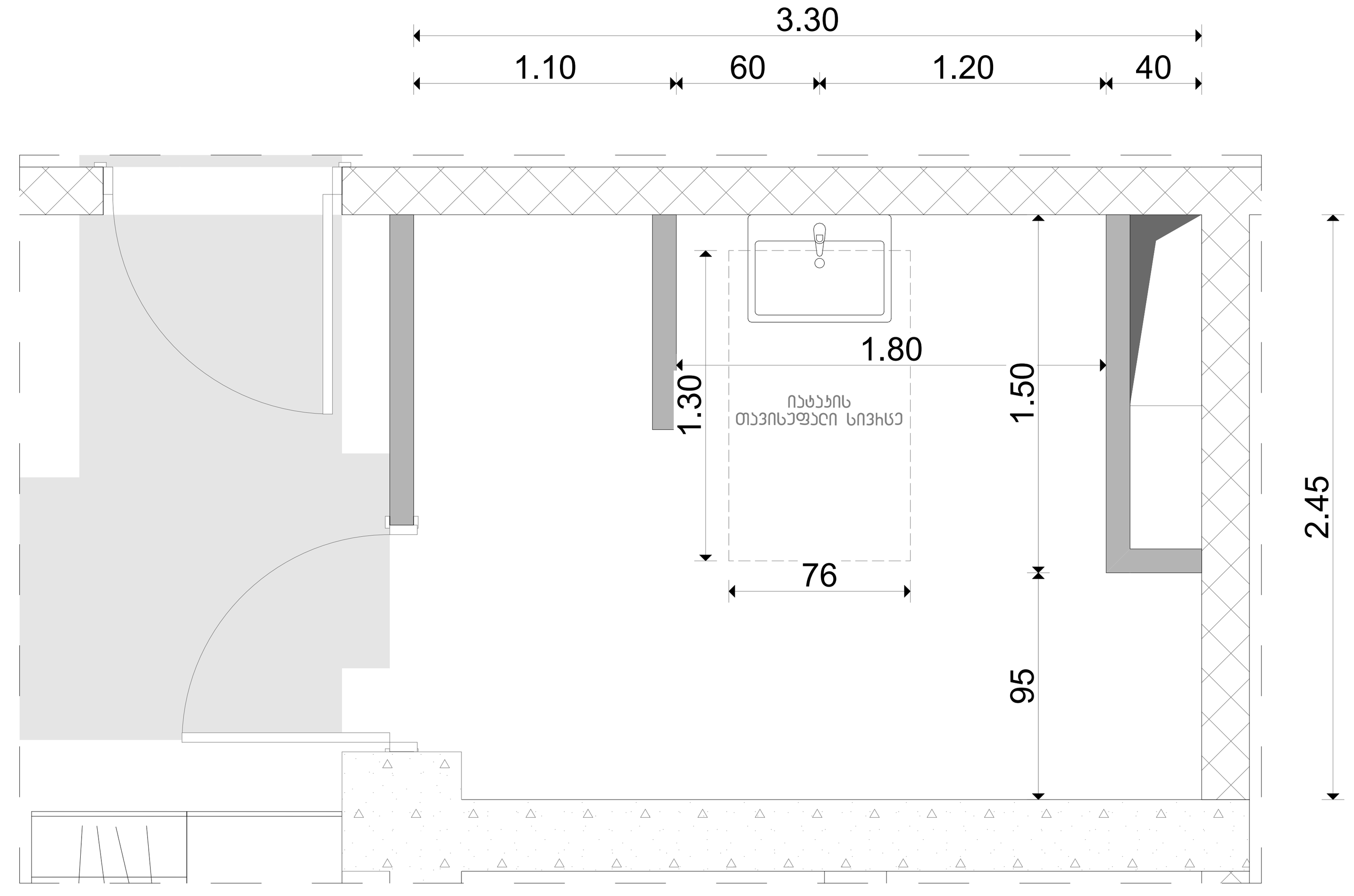

ხელსაბანის სიმაღლე

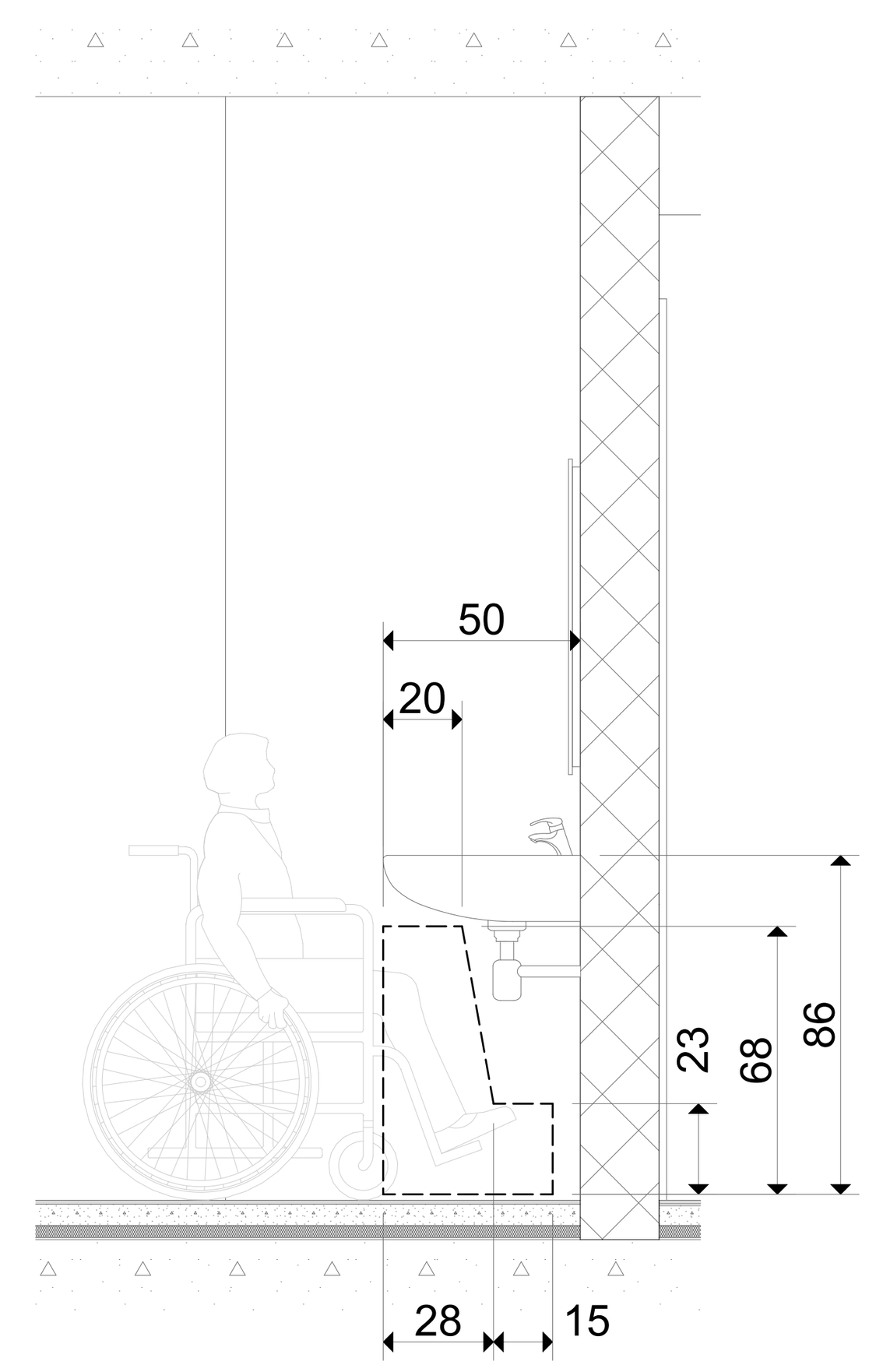

უნიტაზის მდებარეობა

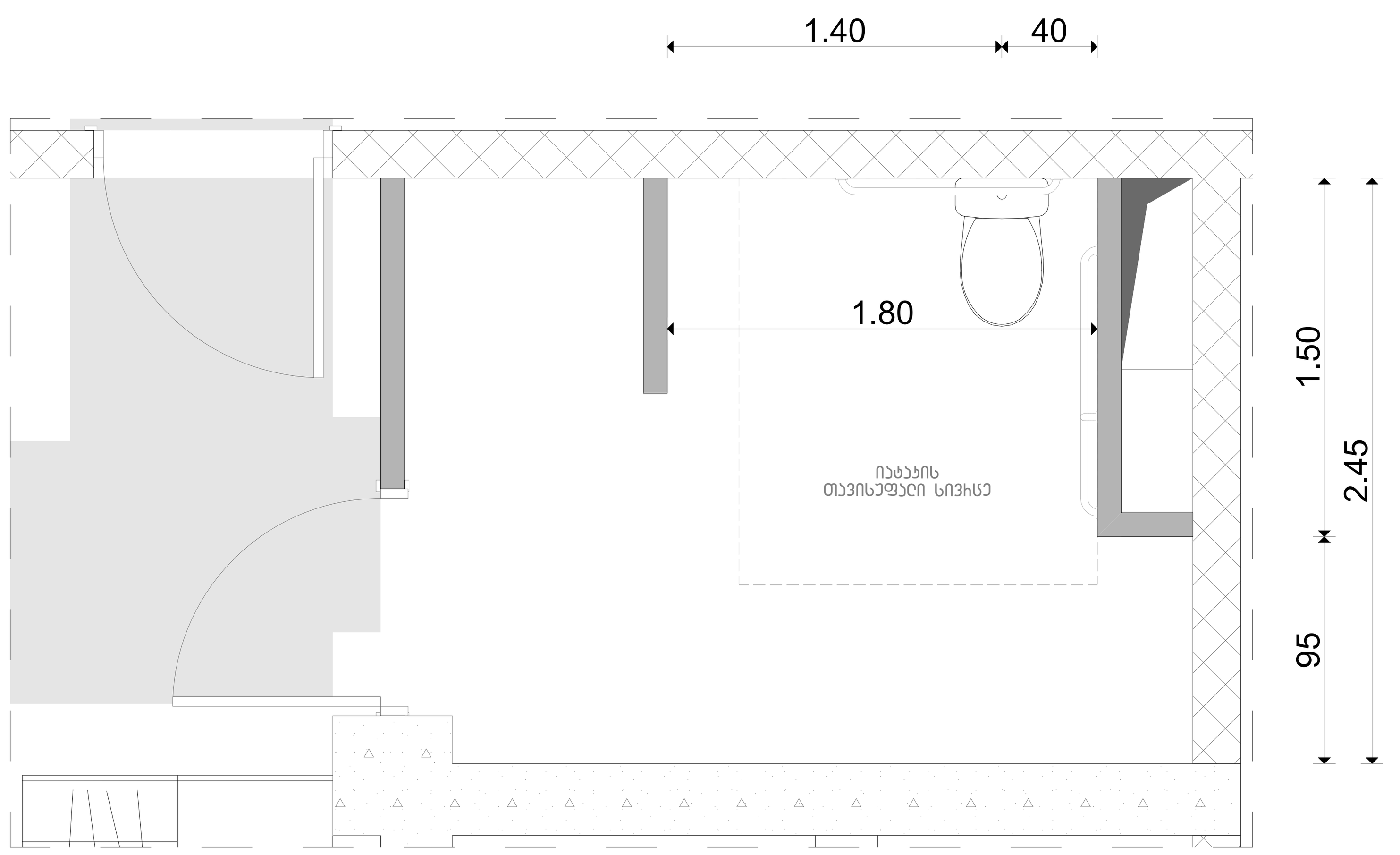

უნიტაზისა და ხელმოსაჭიდი ძელების (საჭიროების შემთხვევაში) მდებარეობა

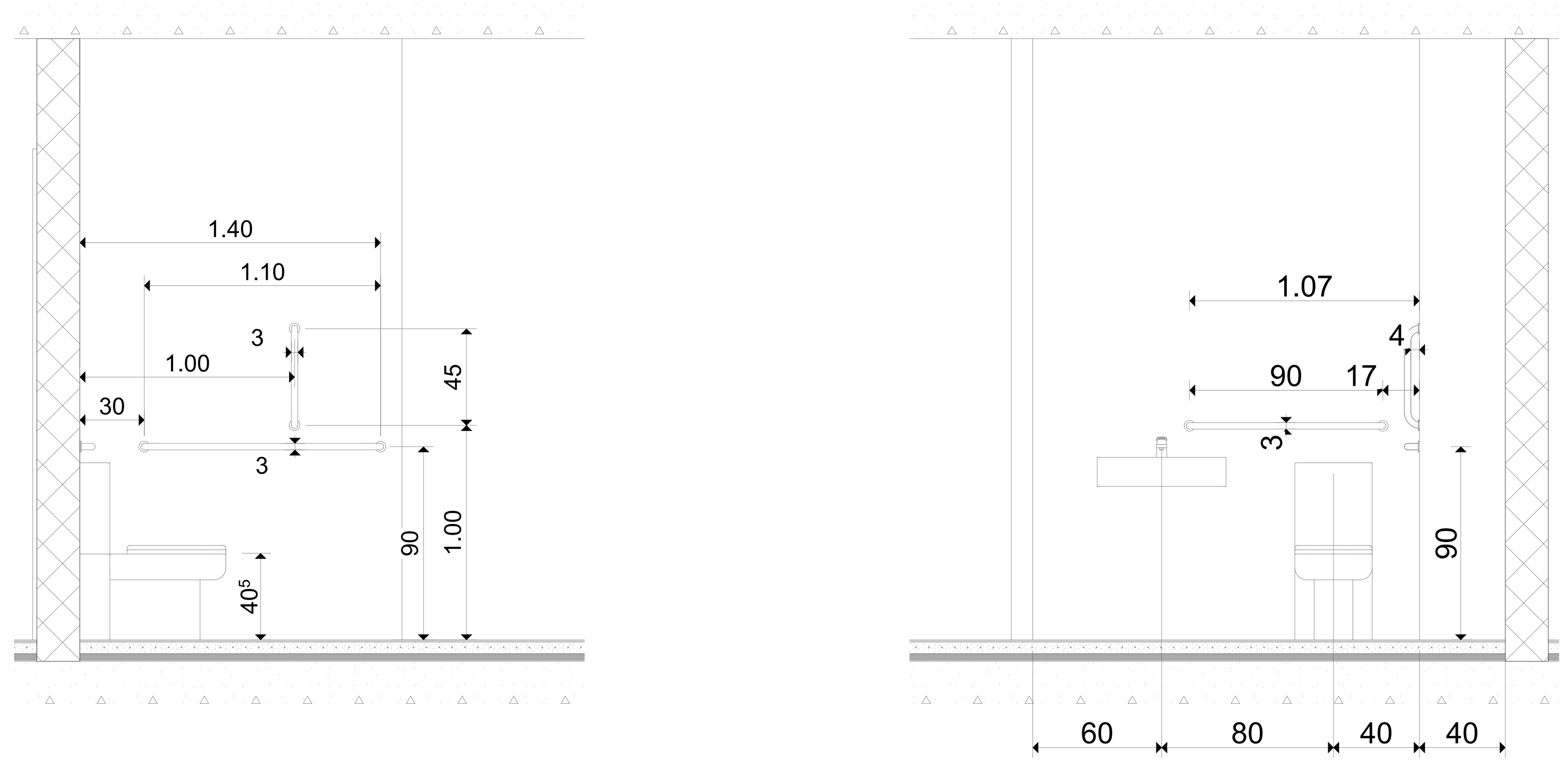

საცხოვრებელი კომპლექსი დიდ დიღომში
კორექტირება
არქიტექტურული ნაწილი

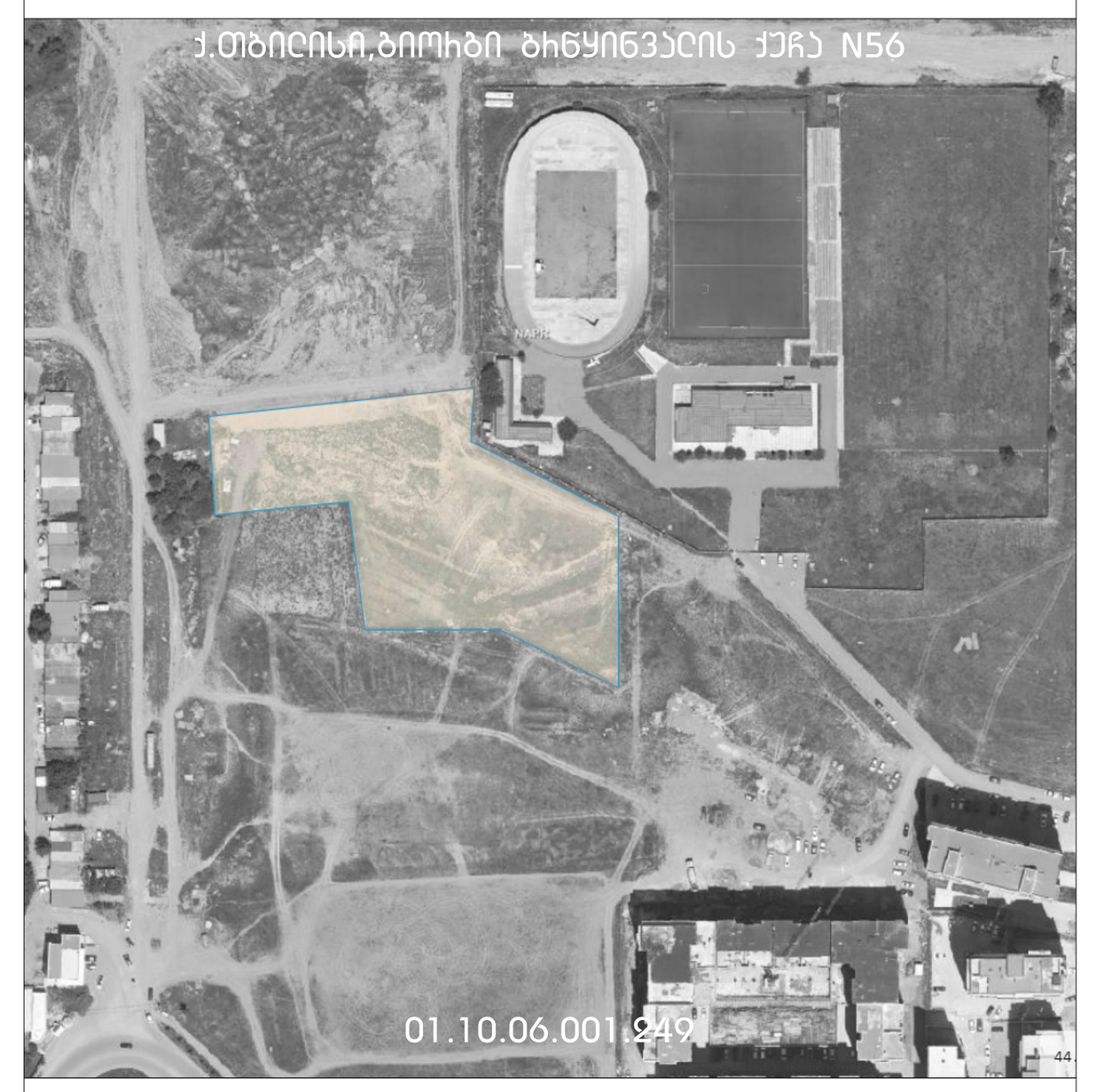

დამკვეთი

შპს "მარდიელი დიღომპარკი"
405676987

კომენტარი:
1. ზომები და ნიშნულები მოცემულია მეტრებში

პლანშეტის დასახელება
დეტალი

ნახაზი პლანშეტზე
მისაწვდომი აბაზანა "ა" ტიპის ერთეულში ბინა N-029,047

მასშტაბი 1:25

ხელმძღვანელი:
შ.შოშიტაშვილი

პროექტზე იმუშავა:
ლ.ბაბისინაშვილი

შეამოწმა:
შ.შოშიტაშვილი

თბილისი, 2024
წინამდებარე ნახაზები მომზადდა:
10/6/2024

ID
A.07.1
გვერდი 99

A1

მისანვდომი აბაზანა "ა" ტიპის ეთთეულში ბინა N- ა 037

ბებმა

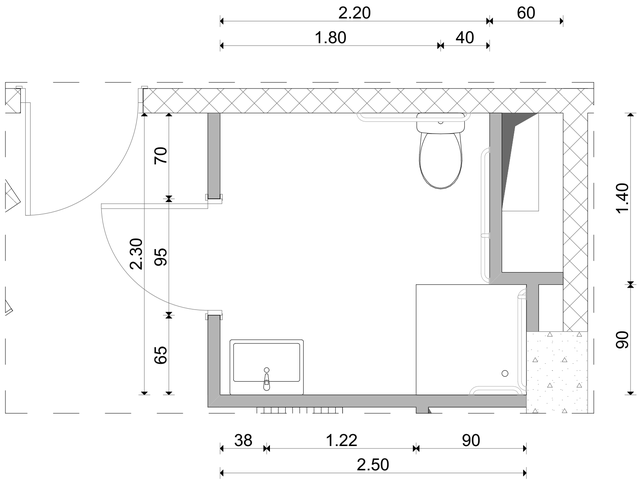

ხელსაბანის მდებარეობა

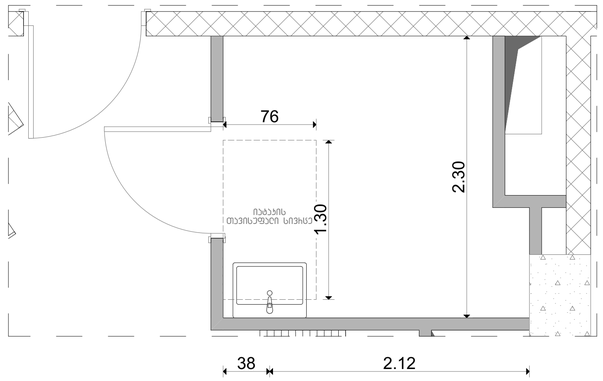

ხელსაბანის სიმაღლე

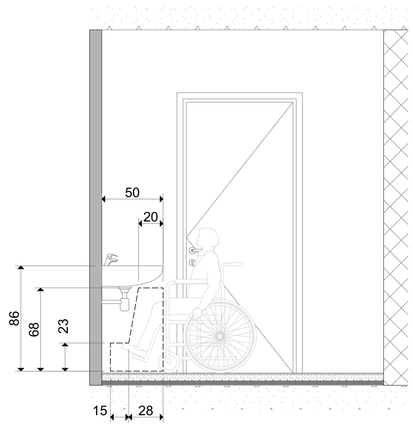

უნიტაზის მდებარეობა

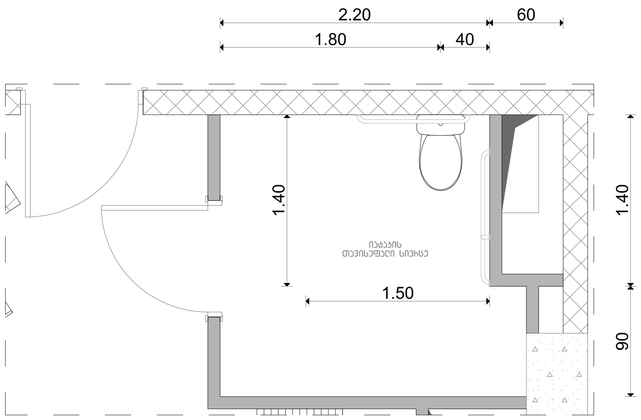

უნიტაზისა და ხელმოსაჭიდი ძელების (საჭიროების შემთხვევაში) მდებარეობა

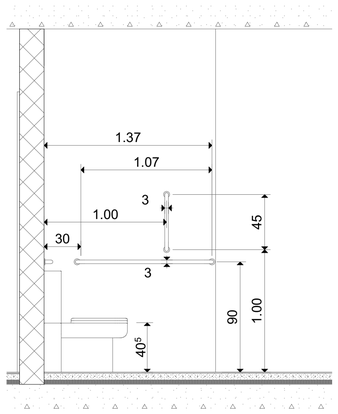

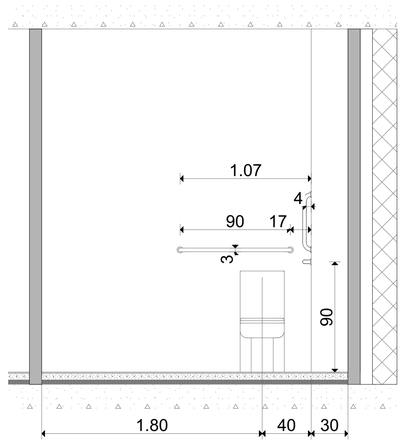

სასტუმრო კომპლექსი დიდ დიღომში
პროექტირება
არქიტექტორები ანძილი

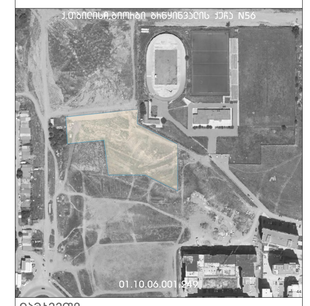

ღამჯვეთი

შპს "მაისიელი დიღომჯუხაჯი"
405676987

პომენტარი:
1. ზომები და ნიშნულები მოსულია მეტრებში

პროექტის დასახელება
დეტალი

ნახაზი პროექტზე
მისანვდომი აბაზანა "ა" ტიპის ეთთეულში ბინა N-037

მასშტაბი 1:25

პასუხისმგებელი: მ.ფოფხაძვილი	
პროექტზე მუშაობდა: ლ.ბაბისიანვილი	
შეამოწმა: მ.ფოფხაძვილი	

თბილისი, 2024
წინამდებარე ნახაზები მოწმდება: 10/6/2024

ID
A.07.2
ბეჭდი 100

A1

მისაწვდომი აბაზანა "ა" ტიპის ერთეულში ბინა N- ბ 014,ბ 030,ბ 069,ბ 070,ბ 085,ბ 086,ბ 102,ბ 103

გეგმა

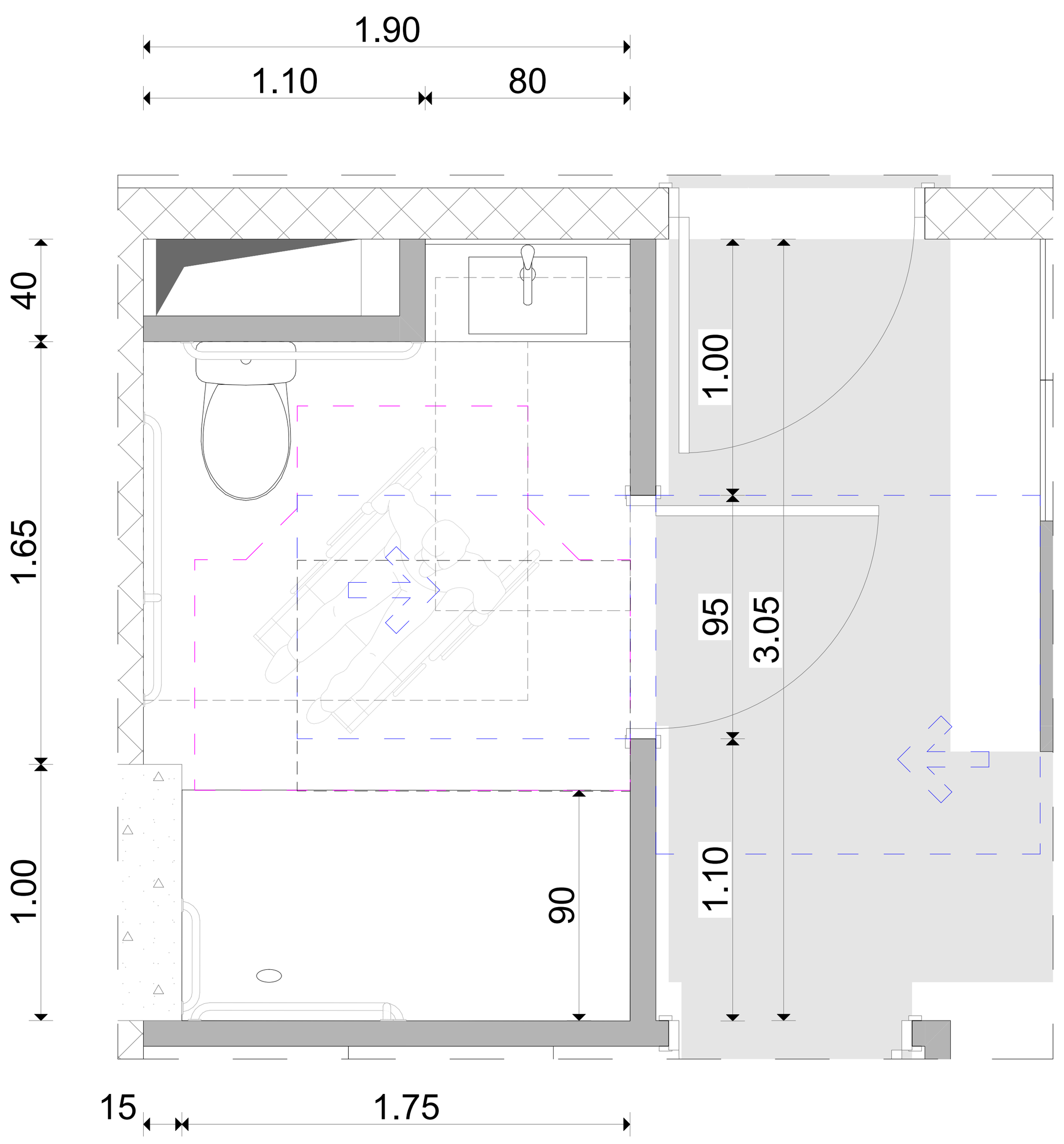

ხელსაბანის მდებარეობა

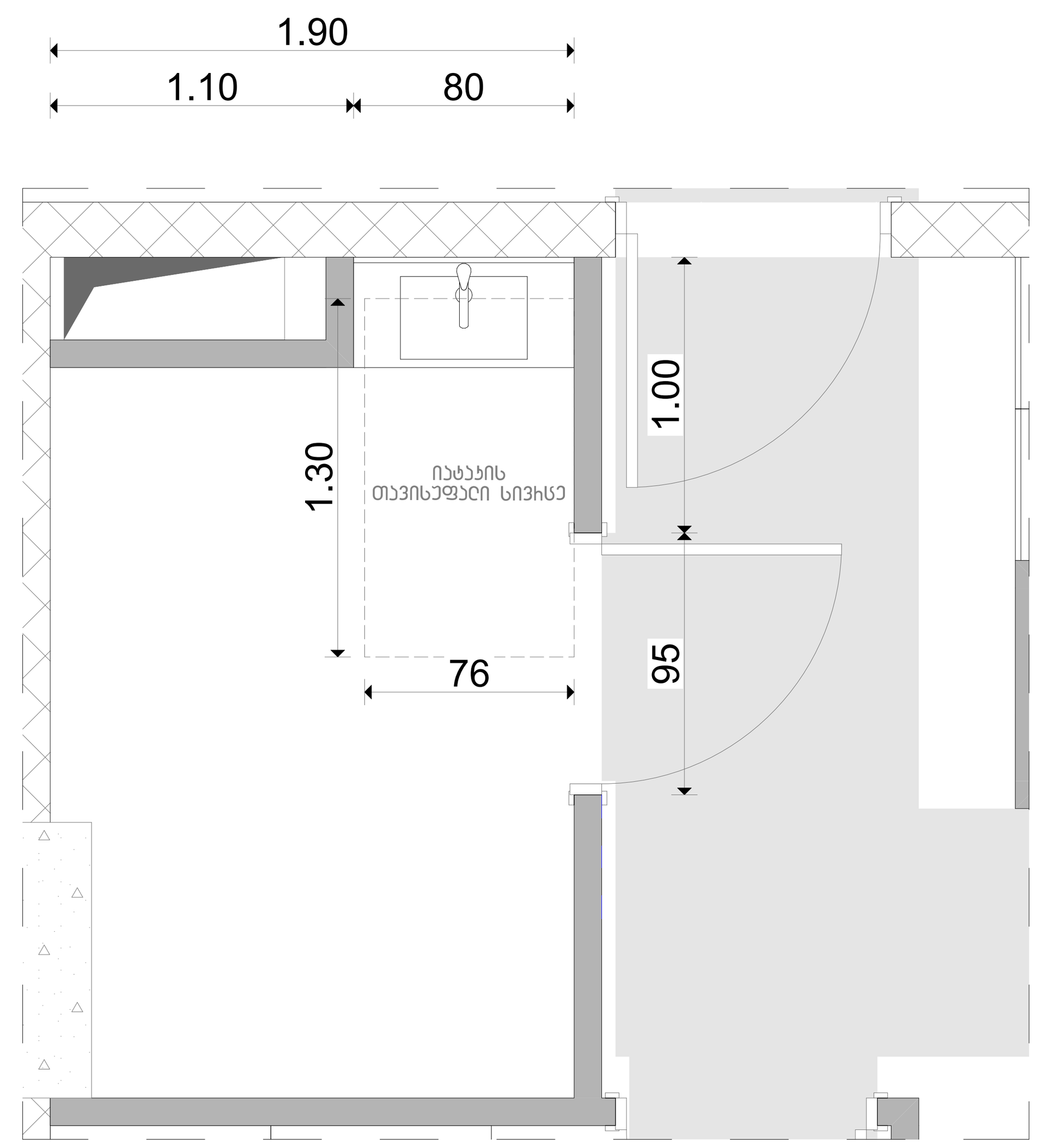

ხელსაბანის სიმაღლე

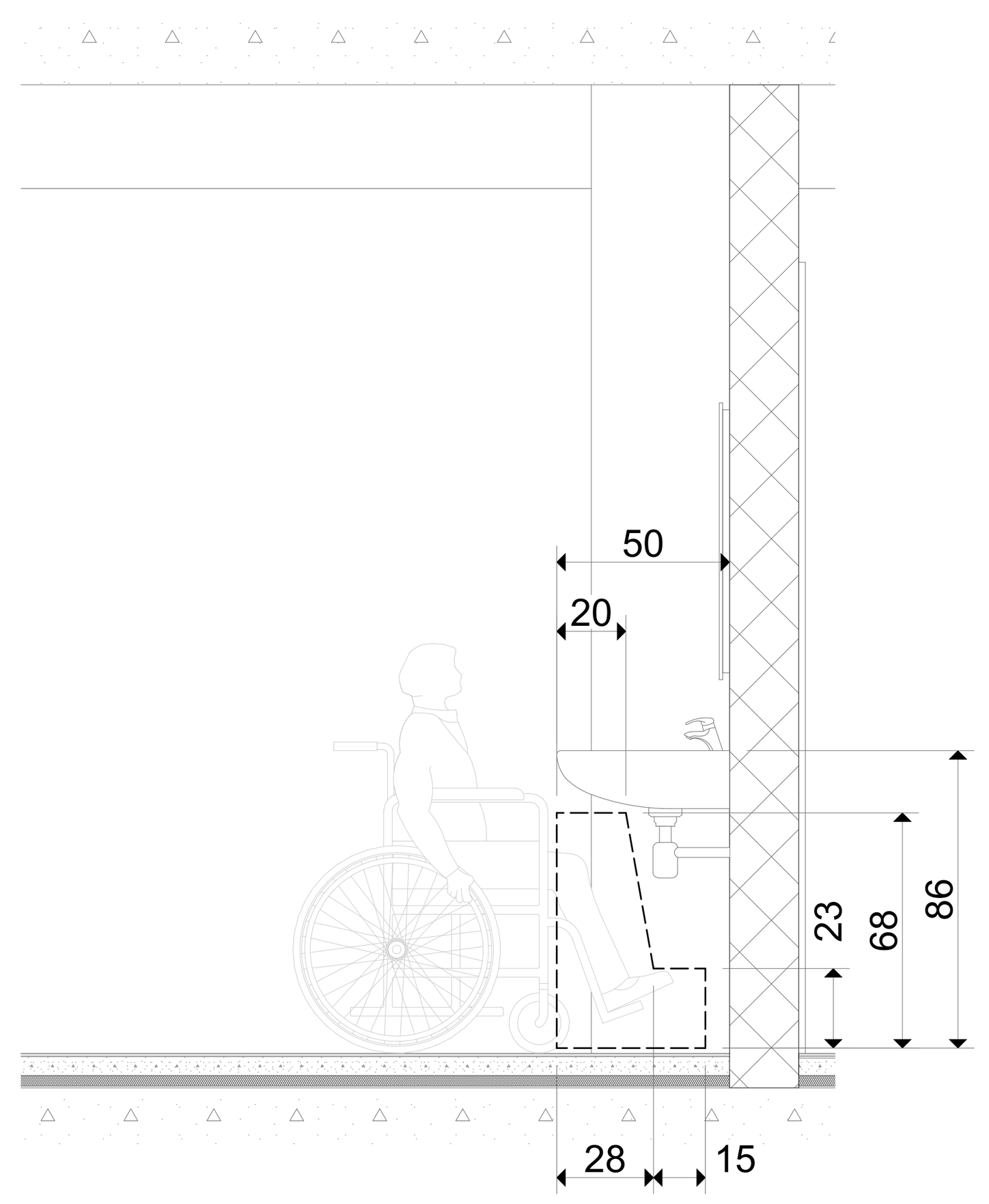

უნიტაზის მდებარეობა

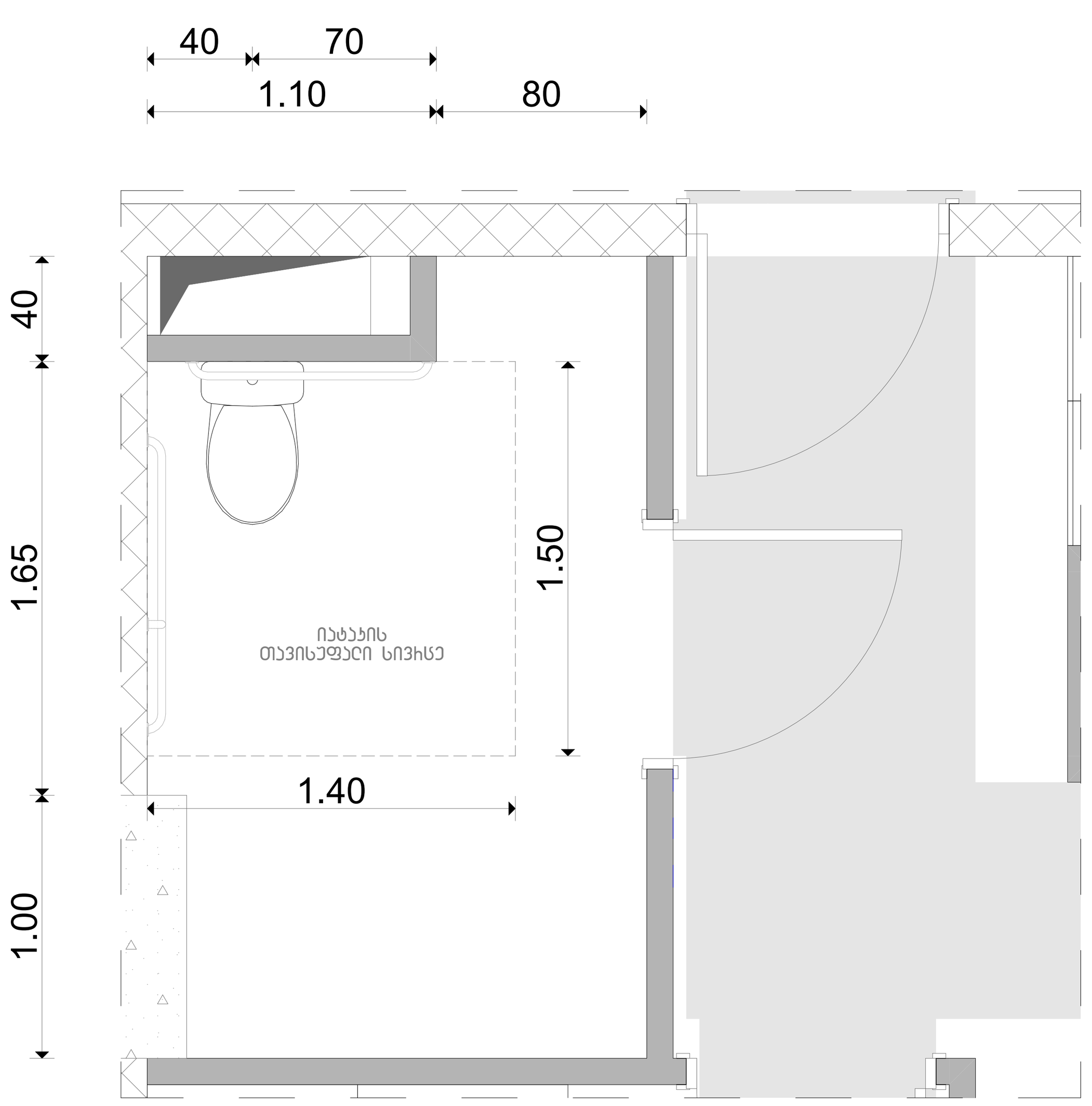

უნიტაზისა და ხელმოსაჭიდი ძელების (საჭიროების შემთხვევაში) მდებარეობა

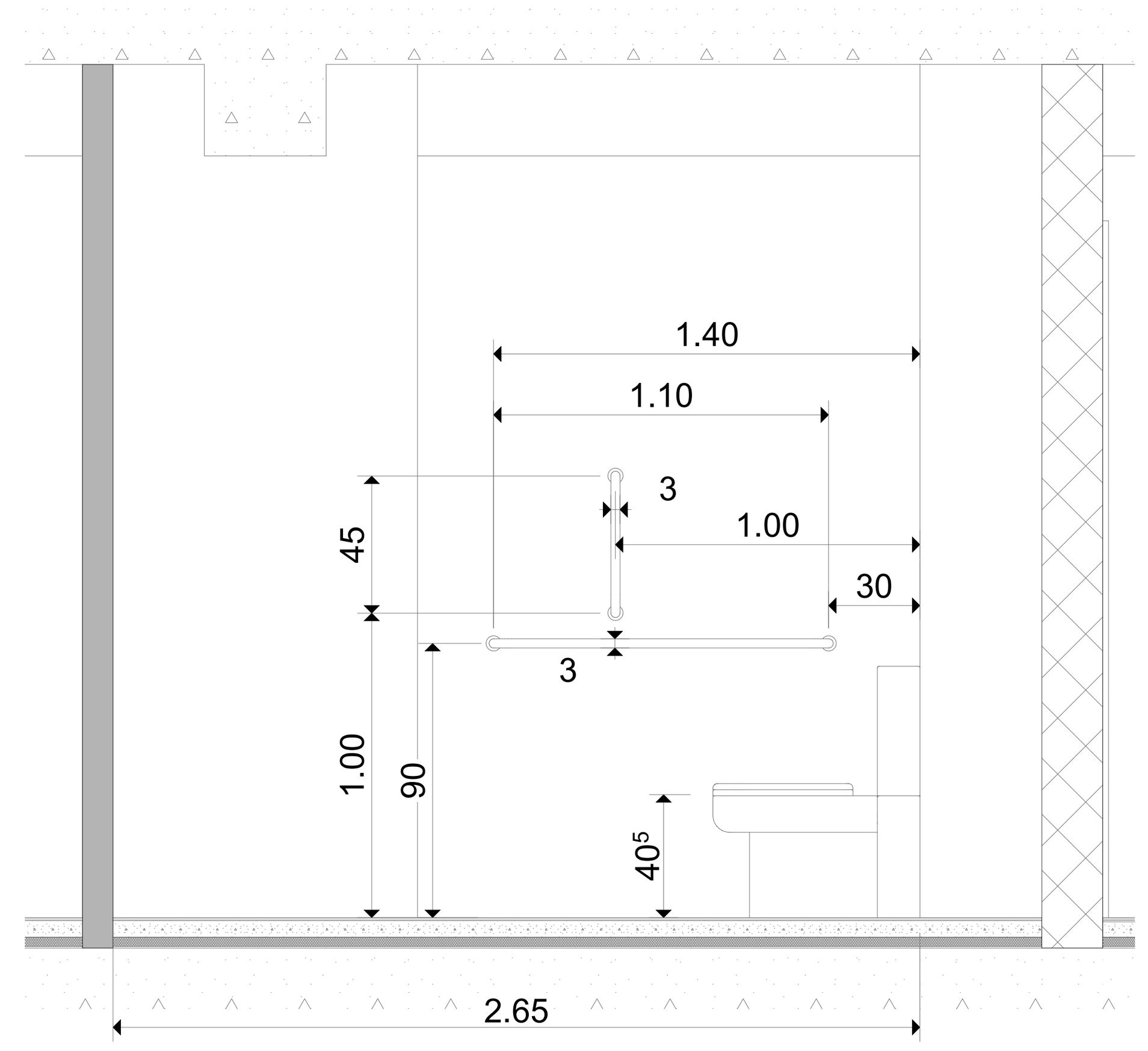

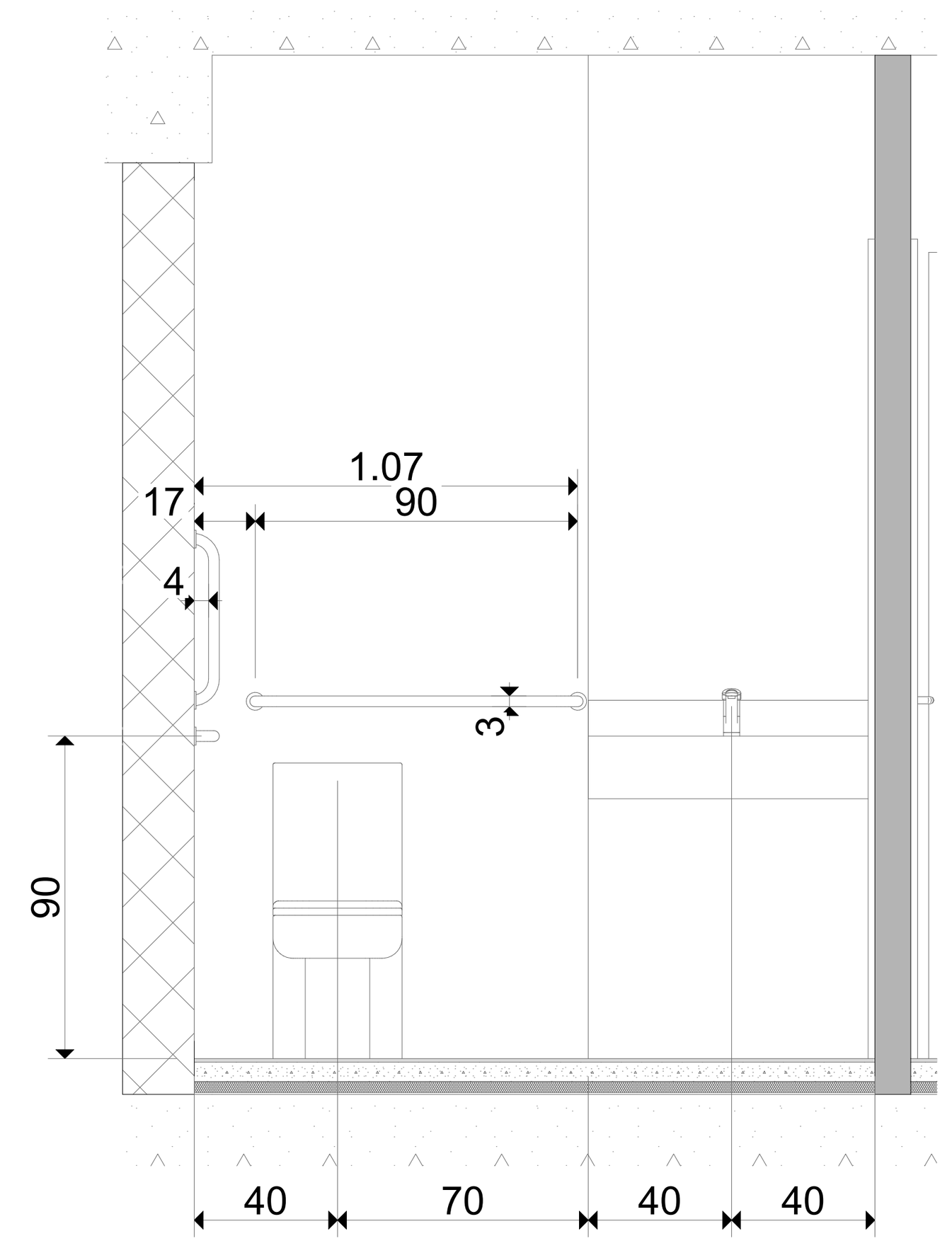

საცხოვრებელი კომპლექსი დიდ დიღომში

კორექტირება

არქიტექტურული ნაწილი

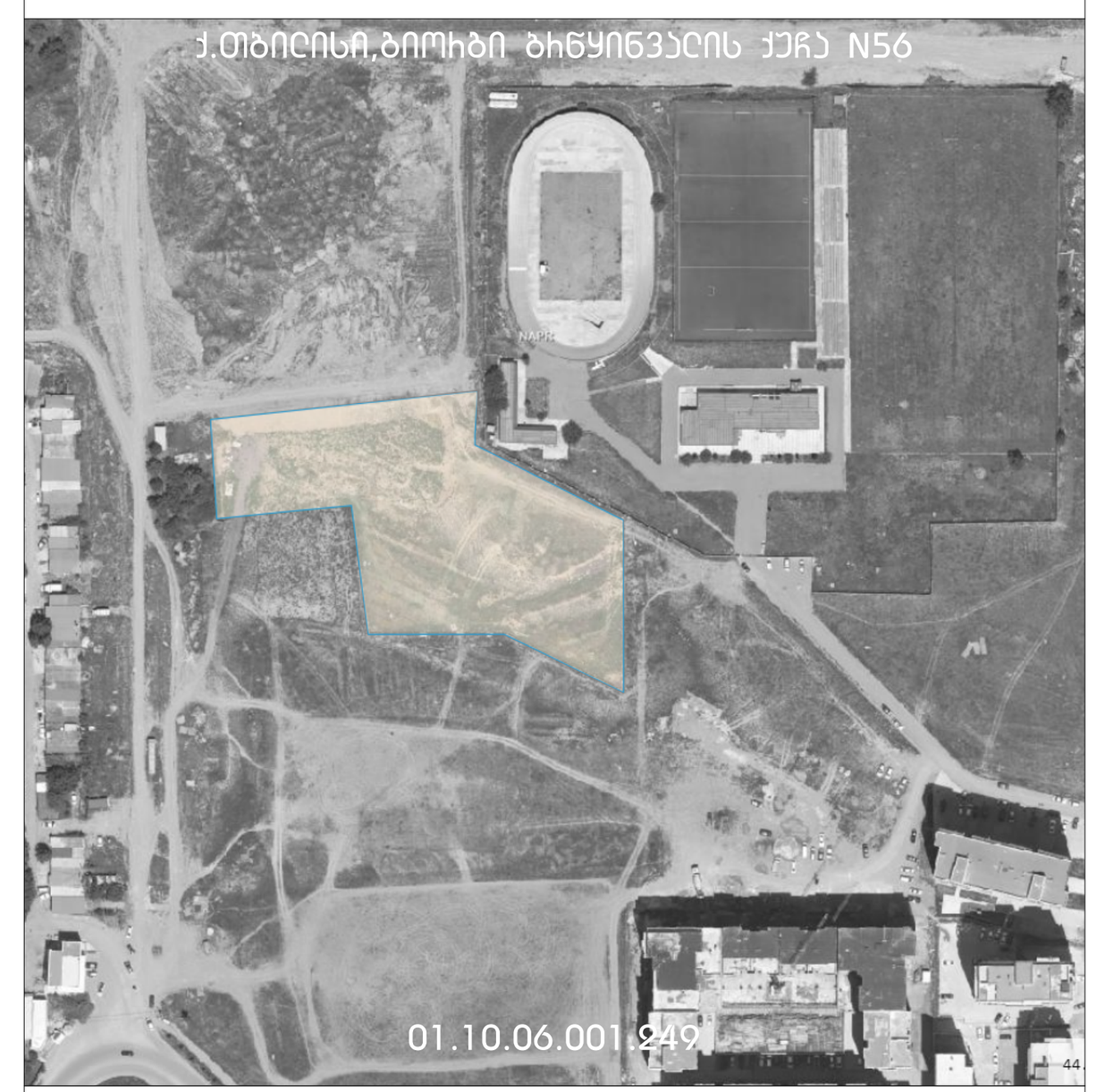

დამკვეთი

შპს "მარდიელი დიღომპარკი"
405676987

კომენტარი:
1. ზომები და ნიშნულები მოცემულია მეტრებში

პლანშეტის დასახელება

დეტალი

ნახაზი პლანშეტზე

მისაწვდომი აბაზანა "ა" ტიპის ერთეულში ბინა N-069,070,085,086,102,103,124

მასშტაბი 1:25

ხელმძღვანელი:
შ.შოშიტაშვილი

პროექტზე იმუშავა:
ლ.ბაბიცინაშვილი

შეამოწმა:
შ.შოშიტაშვილი

თბილისი, 2024
წინამდებარე ნახაზები მომზადდა:
10/6/2024

ID
A.07.3
გვერდი 101

A1

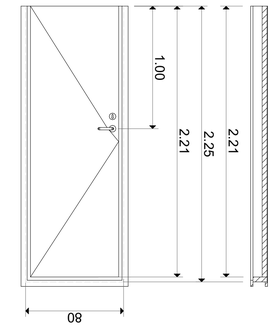

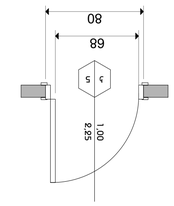

Дъна щормови двукрилни за автомобили

Дъна 5 - 6

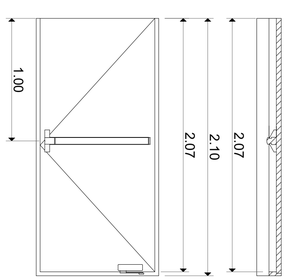

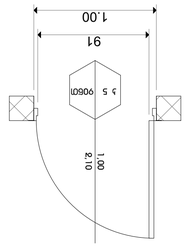

Дъна щормови двукрилни автомобилни

Дъна 7 - 8

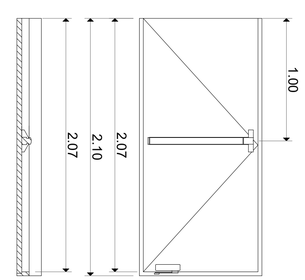

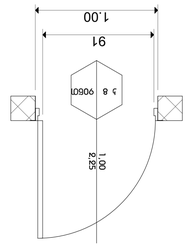

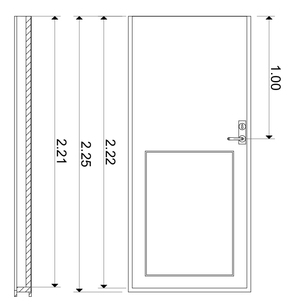

Дъна щормови двукрилни

Дъна 1 - 2

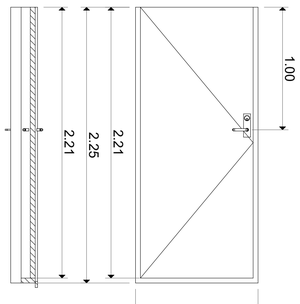

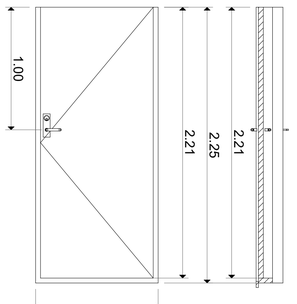

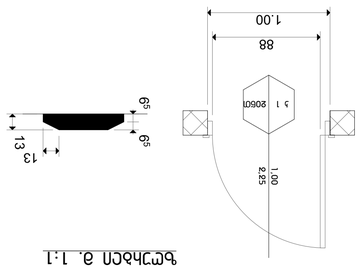

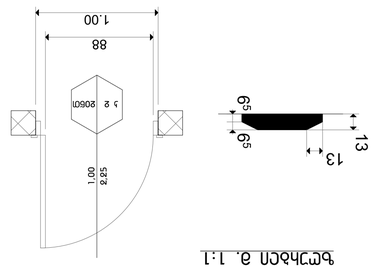

Дъна щормови двукрилни без автомобилен дебел

Дъна 3

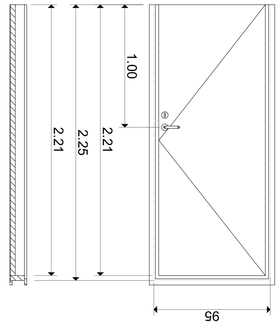

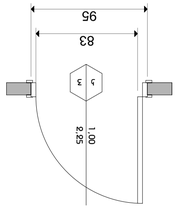

Дъна 4

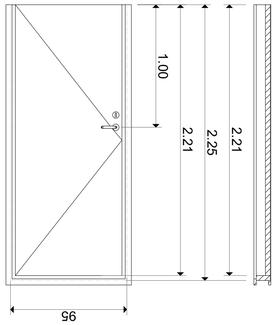

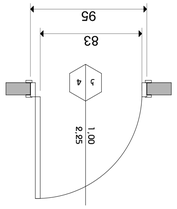

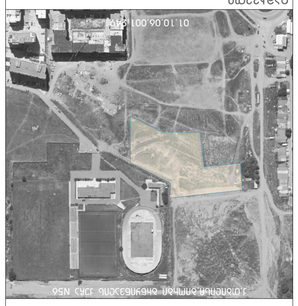

ЕЗДАЧЕН

зад „ЗДРАВЕЦ ЕЛЕМЕНТАЛЕН"
405676987

ЗАБЕЛЕЖКИ:
1. ЧЕРТАЖИ ДА БЪДАТ ДОПЪЛНЕНИ ДЕТАЙЛНО

ЗДРАВЕЦ ЕЛЕМЕНТАЛЕН
ЕЛЕМЕНТИ
ЗАЛЕЗНИ ВРАТИ

ЗАЛЕЗНИ ЕЛЕМЕНТИ ЗА ВЪНШНИ ВРАТИ

ЕЗДАЧЕН

ДЪРЖАВЕН ЛИМИТАН ОБЕКТ N56

ДЪРЖАВЕН ЛИМИТАН ОБЕКТ N56

ЗДРАВЕЦ ЕЛЕМЕНТАЛЕН

1:85

ЗАЛЕЗНИ ЕЛЕМЕНТИ

ЗАЛЕЗНИ ВРАТИ

ЗДРАВЕЦ ЕЛЕМЕНТАЛЕН

3D նշող	2D նախագիծ	դռնաշրջանակ-դռնաթերթ կոշտակցման տարրեր	ID	կմոդելային անվանում	նախագծային չափսեր
			3 1	16	1.70×2.40
			3 2	18	1.70×2.40
			3 3	17	1.70×2.40
			3 4	16	1.70×2.40
			3 5	1	1.30×2.40
			3 6	1	1.90×2.40
			3 7	2	1.00×2.40
			3 8	1	1.20×2.40
			3 8	15	1.20×2.50

3D նշող	2D նախագիծ	դռնաշրջանակ-դռնաթերթ կոշտակցման տարրեր	ID	կմոդելային անվանում	նախագծային չափսեր
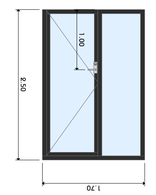	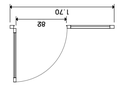		3 9	225	1.70×2.50
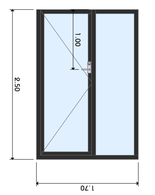	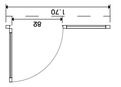		3 10	330	1.70×2.50
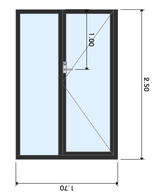	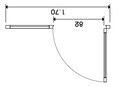		3 11	285	1.70×2.50
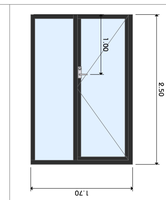	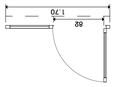		3 12	270	1.70×2.50
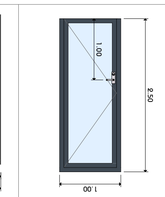	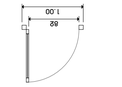		3 13	15	1.00×2.50
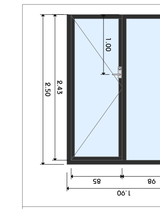	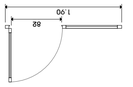		3 14	15	1.90×2.50

ՀԱՅԱՍՏԱՆԻ ՀԱՆՐԱՊԵՏՈՒԹՅԱՆ ԵՐԵՎԱՆ
ՄԻՋԱԶԳԱՅԻՆ ԼԵԶՎԻ ՀԱՄԱԼՍԱՐԱՆ

ՀՀ ԵՐԵՎԱՆ, ԱՐԱՄ ԽԱՉԱՏՐՅԱՆ-ՄԱՇՏՈՑ ՊՈՂՈՏԱՅԻՆ ՀԱՆԳՈՒՅՑԻ ՀԱՐԱԿԻՑ ՏԱՐԱԾՔՈՒՄ ԳՏՆՎՈՂ ՀՈՂԱՄԱՍԻ ՎՐԱ ՆԱԽԱՏԵՍՎՈՂ ԲԱԶՄԱԲՆԱԿԱՐԱՆ ՇԵՆՔԵՐԻ ԿԱՌՈՒՑՄԱՆ ՆԱԽԱԳԻԾ

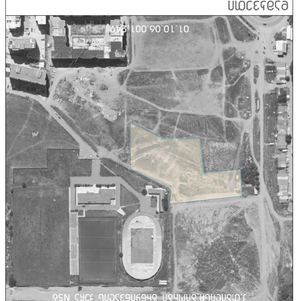

ԵՂԱՆԱԿՈՒՄ

ՀՀ ԵՐԵՎԱՆ ԵՌՄՈՍՅԱՆ "ՀԱՅԱՍՏԱՆ"
40567687 ՀԱՍ

ՄԵՏՔԱԽԱ:
1. ԲՈՒՅԼԱՏՎՈՒԹՅԱՆ ԱՌԱՆՑՔԱՅԻՆ ԱՄՍԱԹՎԻՆ
ՀԱՄԱՀՈՒՆ

ՀԱՅԱՍՏԱՆԻ ՀԱՆՐԱՊԵՏՈՒԹՅԱՆ ՔԱՂԱՔԱՇԻՆՈՒԹՅԱՆ ԵՎ ՏԵՐԻՏՈՐԻԱԼ ԿԱՌԱՎԱՐՄԱՆ ՆԱԽԱՐԱՐՈՒԹՅԱՆ ՔԱՂԱՔԱՇԻՆՈՒԹՅԱՆ ԿՈՄԻՏԵ

ՀԱՍՏԱՏՈՂ ՃԱՐՏԱՐԱՊԵՏ՝ Հ.ՄՈՎՍԻՍՅԱՆՑ

ՀԱՄԱՀԵՂԻՆԱԿ՝ Ա.ՄՈՎՍԻՍՅԱՆՑ

ՀԱՄԱՀԵՂԻՆԱԿ՝ Ա.ՍԱՀԱԿՅԱՆ

ՀԱՄԱՀԵՂԻՆԱԿ՝ Ա.ՄՈՎՍԻՍՅԱՆՑ

ՀԱՄԱՀԵՂԻՆԱԿ՝ Հ.ՄՈՎՍԻՍՅԱՆՑ

ՀԱՏՎԱԾ	ID A.08.2 10/6/2024	A1
ՊՐՈՋԵԿՏԻ ՓՈՒԼ ՊՐՈՋԵԿՏԻ ՀԱՄԱՐ ՇԻՆԱՐԱՐԱԿԱՆ ՄԱՍ	ՊՐՈՋԵԿՏԱՅԻՆ ՓՈՒԼ ՀԱՏՎԱԾԻ ԱՆՎԱՆՈՒՄ ՇԻՆԱՐԱՐԱԿԱՆ ՄԱՍ	

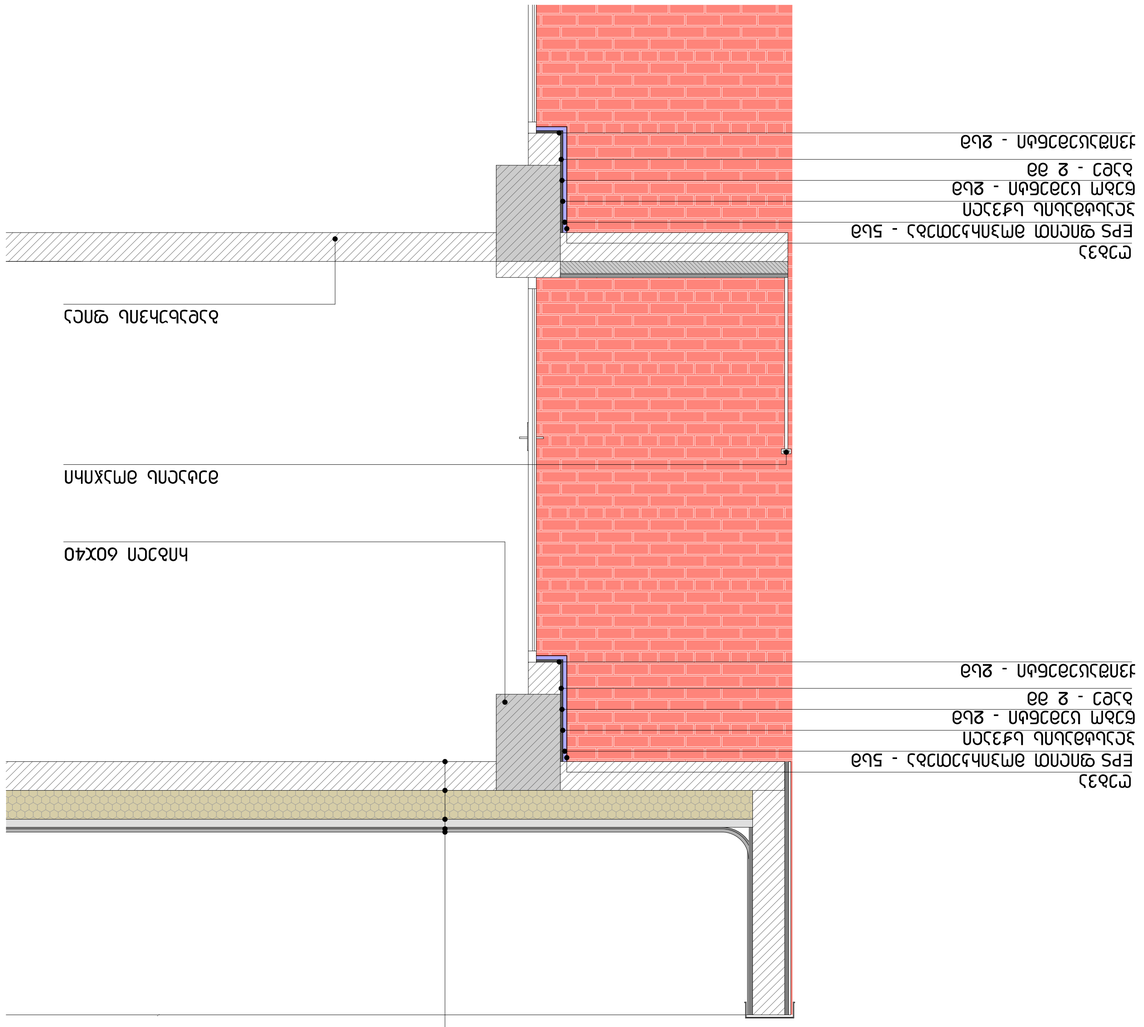

עיריית באר שבע
מינהל הנדסה
אגף תכנון עיר ופיתוח

תוספת מיגון לבתי ספר יסודיים

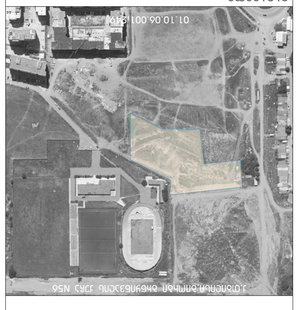

מיקום

אדר' עמית פרחי
רשיון 40567697

מתכננים:
1. שמואלי פרחי אדריכלים בע"מ

מקרא:

- "גופים מוקמים על קירות חוץ קיימים, כמו שלטים, גופי תאורה חיצוניים, מערכות מיזוג אוויר, מערכות אינסטלציה וכל מתקן אחר שיוצמד לקירות החוץ של המבנה, יבוצעו בהתאם לנספח הבטיחות של משרד החינוך".
- "גופים מוקמים על גגות חוץ של המבנים, לרבות מתקני מיזוג אוויר, מערכות אינסטלציה וכל מתקן אחר שיוצמד לגגות המבנים, יבוצעו בהתאם לנספח הבטיחות של משרד החינוך".
- "גופים מוקמים בחצרות בתי הספר, לרבות מתקנים ומבנים ארעיים, יבוצעו בהתאם לנספח הבטיחות של משרד החינוך".
- "גופים מוקמים בחצרות בתי הספר יבוצעו בהתאם לנספח הבטיחות של משרד החינוך".

מספר תכנית	A.05.6	גרסה	ID
שם התכנית	פרטי מיגון לבתי ספר	תאריך	10/6/2024
שלב	היתר בניה	קנ"מ	1:30

שם	חתימה	תפקיד
עמית פרחי		אדריכל
אלון שמעוני		מהנדס
יוסי שמעוני		מהנדס

A1