ჭრილი1-1 მ.: 1:100

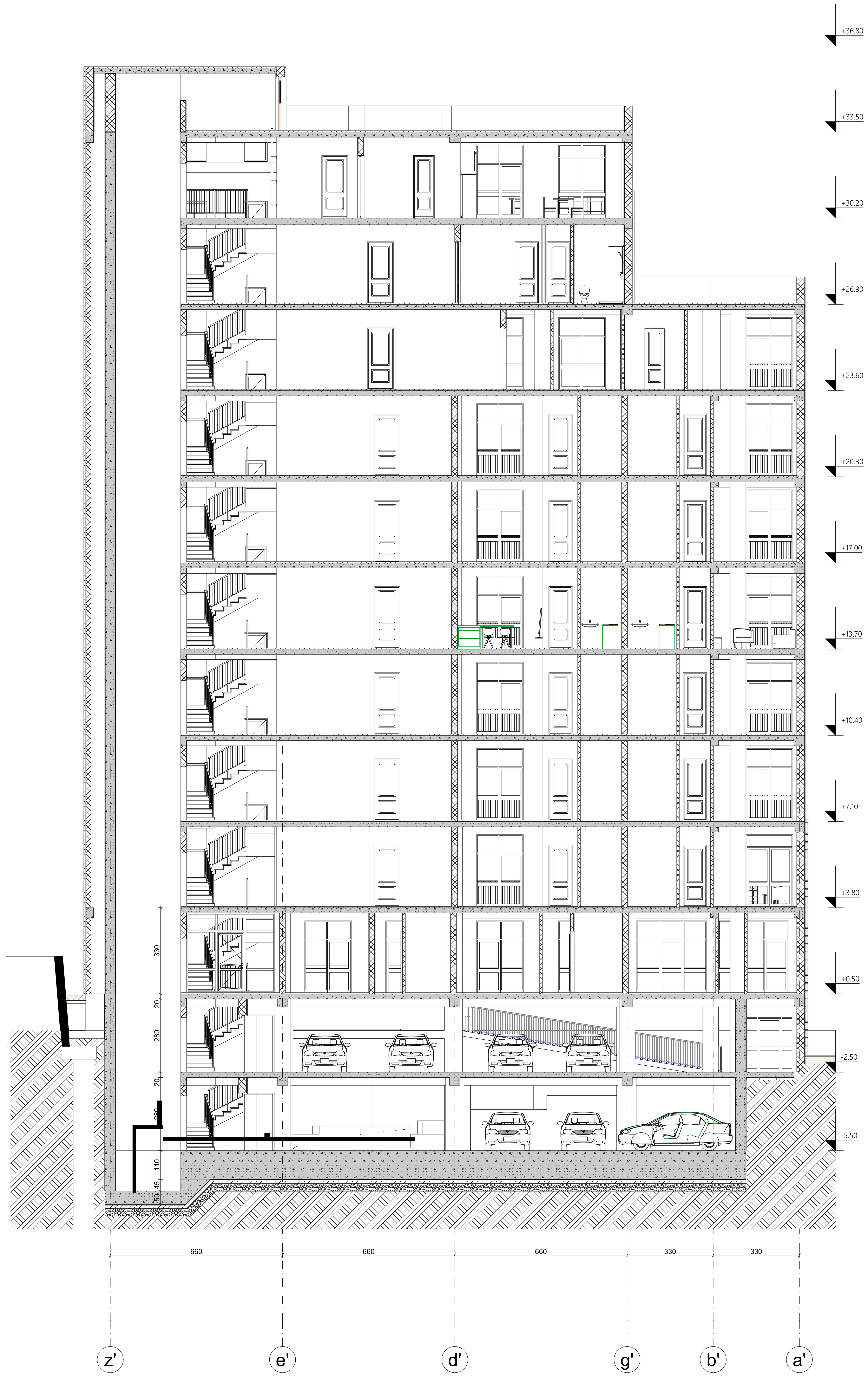

ფორმატი	დაკვეთა #	ფაილის სახელი
A-1		

შენიშვნები:

ზომები მოცემულია სანტიმეტრებში
ნიშნულები მოცემულია მეტრებში
აბს. ნიშნ. ±0,00 = +414,10

პროექტის სახელწოდება:

Prestige Kostava

არქიტექტურული პროექტი

	გვარი	ხელმოწერა
დირექტორი:	ზ. ბოკუჩავა	
მთ. არქიტექტორი:	ზ. ბოკუჩავა	
ავტორები:	ზ. ბოკუჩავა	
	მ. ხომერიკი	
დაამუშავა:	ნ.გვაზავა	

შ.პ.ს "არდუ"

მასშტაბი:	1:100	ჭრილი1-1
თარიღი:	10/8/2024	

სტადია	ფურცელი	ფურცლები
ა.პ.	A-401	



ვარიანტი 2-2 მ.: 1:100

დამკვეთი:		
პროექტის დასახელება:		
ნაგებობის ნაწილის დასახელება:		
ნახაზის დასახელება:		
ავტორი:		
ხელმძღვანელი:		
კონსულტანტი:		
შემმოწმებელი:		
ნახაზის ნომერი:		
ფორმატი:		
მასშტაბი:	1:100	
თარიღი:	10/8/2024	
შემსრულებელი	ხელმოწერა	ფორმატი
ა.ა.		A-402

შპს „ბაზისი"

ხელმძღვანელი	ს. ბოლქვაძე		
კონსულტანტი	ს. ბოლქვაძე		
არქიტექტორი	ს. ბოლქვაძე		
დიზაინერი	ს. ბოლქვაძე		
	ცვლილება	ავტორი	ხელმოწერა

არქიტექტურული ნაწილი

პროექტი ჩასულია

Prestige Kostava

ობიექტის მისამართი:

ზუგდიდის მუნიციპალიტეტის ტერიტორიაზე მდებარე ნაკვეთის ათვისების არქიტექტურული პროექტი

ა/კ 88:08:010:0:0:0

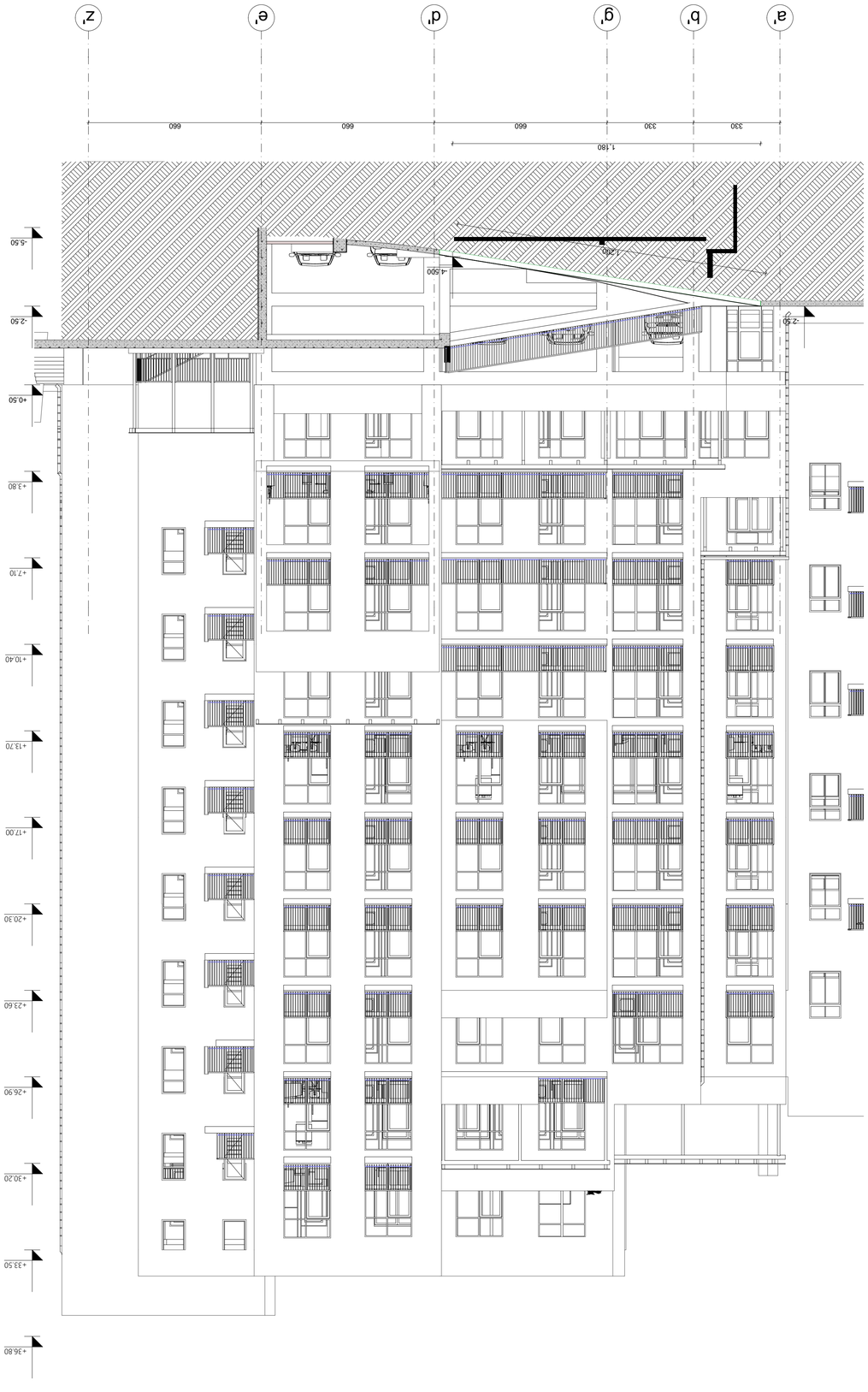

ֆասԹող 3-3 ը.՝ 1:100

ԱՇԽԱՏԱՆՔԱՅԻՆ ՓՈՒԼ	# ԿՈՐԵՍՏԱՅԻՆ	ԱՇԽԱՏԱՆՔԻ ՓՈՒԼ
		A-1

ՀԱՏԱԿԱԳԾԵՐ

ԲՆԱԿԱՎԱՅՐԵՐԻ ԿԱՌՈՒՑՎԱԾՔԻ ՀԱՏԱԿԱԳԾԵՐ
ԳՈՒՅՔԱՀԱՏՎԱԾ ՀԱՏԱԿԱՄԱՍ ՀԱՏԱԿԱԳԾԵՐ
ՀԱՏ. ԲՆԻՑ. ±0.00 = +414.70

ՀԱՄԱՀՈՂԱԿԱՆ ԿԱՌՈՒՑՎԱԾՔԱՅԻՆ ՀԱՄԱԿԱՐԳԵՐ

Pinkkop Kostava

ՀԱՏՈՒԿ ՄԱՍՆԱԳԻՏԱԿԱՆ ԱՇԽԱՏԱՆՔՆԵՐ

ԳԼԽԱՎՈՐ ՃԱՐՏԱՐԱՊԵՏ	ճ. ԱՌԱՔԵԼՅԱՆ	
ՀԻՄՆ. ՃԱՐՏԱՐԱՊԵՏ	ճ. ԱՌԱՔԵԼՅԱՆ	
ՃԱՐՏԱՐԱՊԵՏ	ճ. ԱՌԱՔԵԼՅԱՆ	
	ճ. ԱՐԾՐՈՒՆԻ	
ՏԱՍՏԱՂԱԿԱՆ	ճ.ՀԱՍՐԱԹՅԱՆ	

ճ.ՀԱՍՐԱԹՅԱՆ

ՀԱՄԱՀՈՂԱԿԱՆ ՀԱՐԿԱՅԻՆ ՀԱՄԱԼԻՐ

ԱՇԽԱՏԱՆՔԱՅԻՆ ՓՈՒԼ	A-103
ՀԱՏԱԿԱԳԾԵՐԻ ՀԱՄԱՐ	ճ.ՃՈՒՂՈՒՐՅԱՆ
ՄԱՍՇՏԱԲ:	1:100
ԱՄՍԱԹԻՎ:	13/08/2024
ՀԱՏԱԿԱԳԾԵՐԻ ԱՆՎԱՆՈՒՄ	ֆասԹող 3-3

ՃԱՐՏԱՐԱՊԵՏԱԿԱՆ ԱՐՀԵՍՏԱՆՈՑ ՍՊԸ