ტერევერაძის ქ. **N** 40
არსებულ ტერასაზე საჩრდილობელი-დასასვენებელი სივრცის მოწყობა

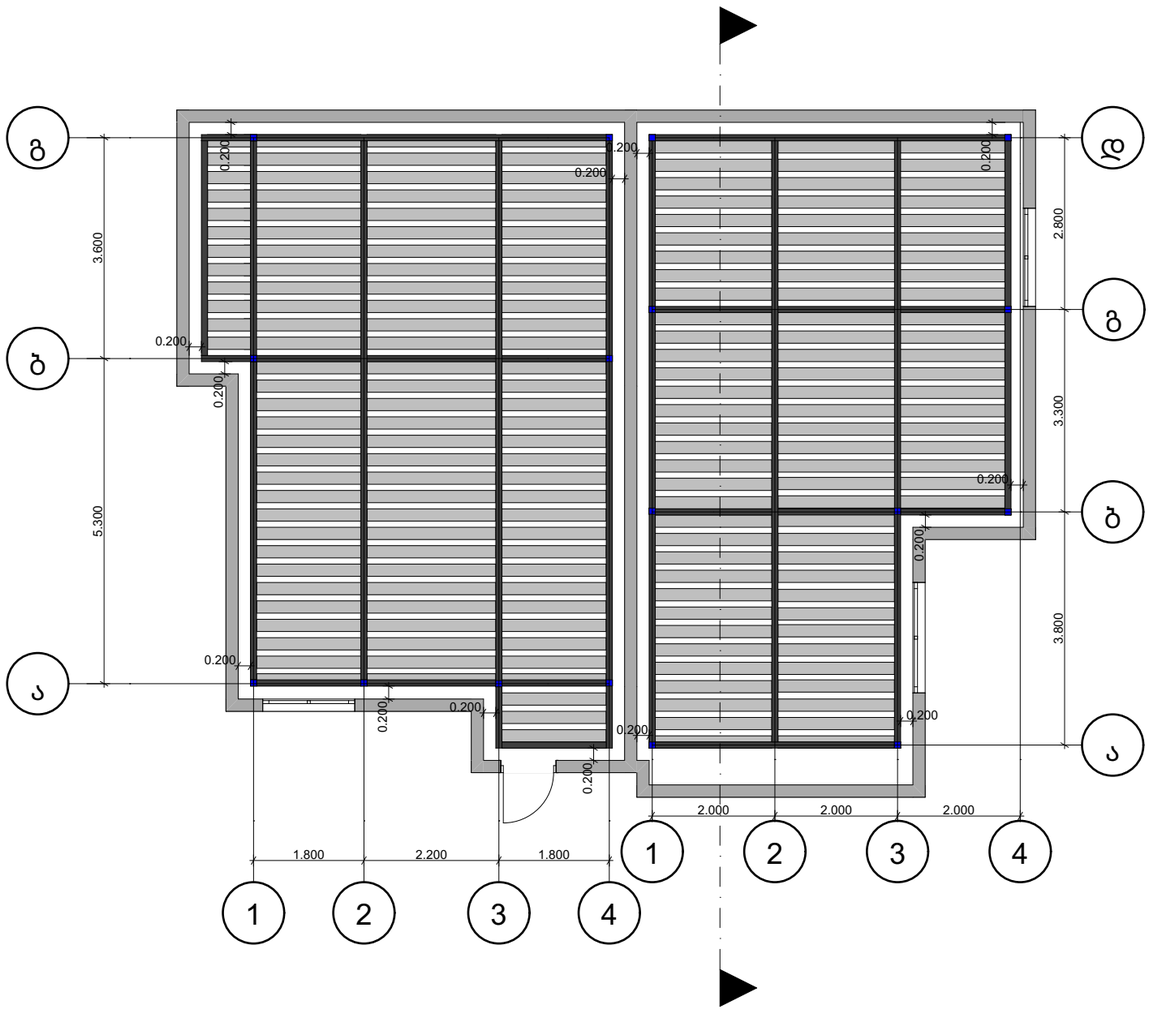

პერგოლის გეგმა ზედხედი

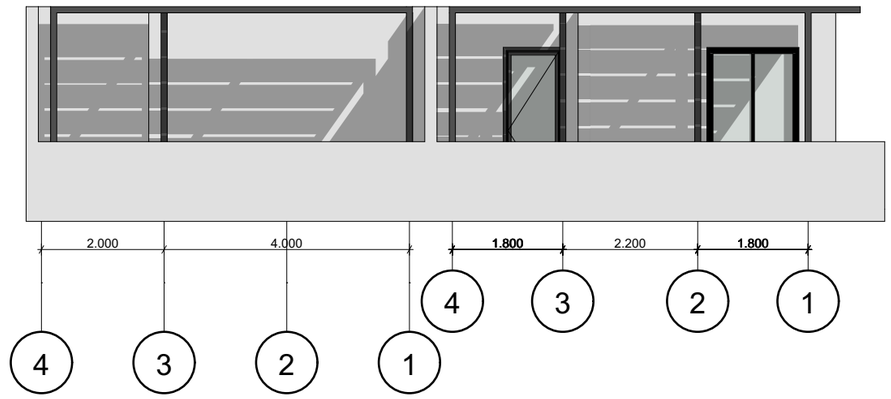

ფასადი 4-1

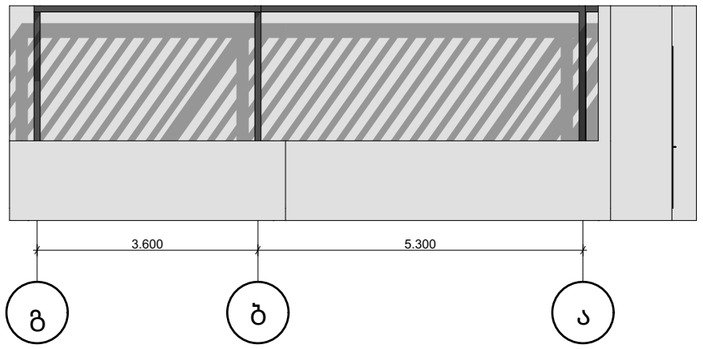

ფასადი 4-1

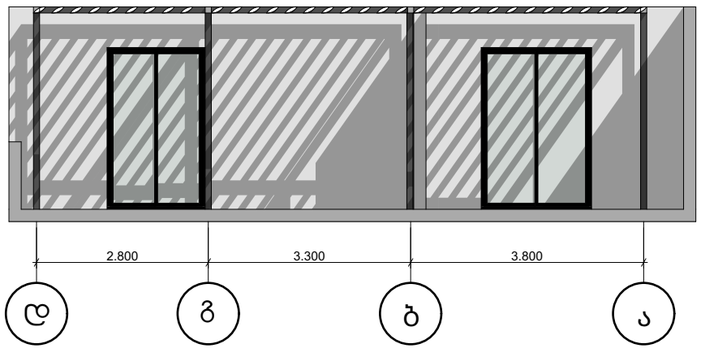

ჭრილი 1-1

ვიზუალიზაცია

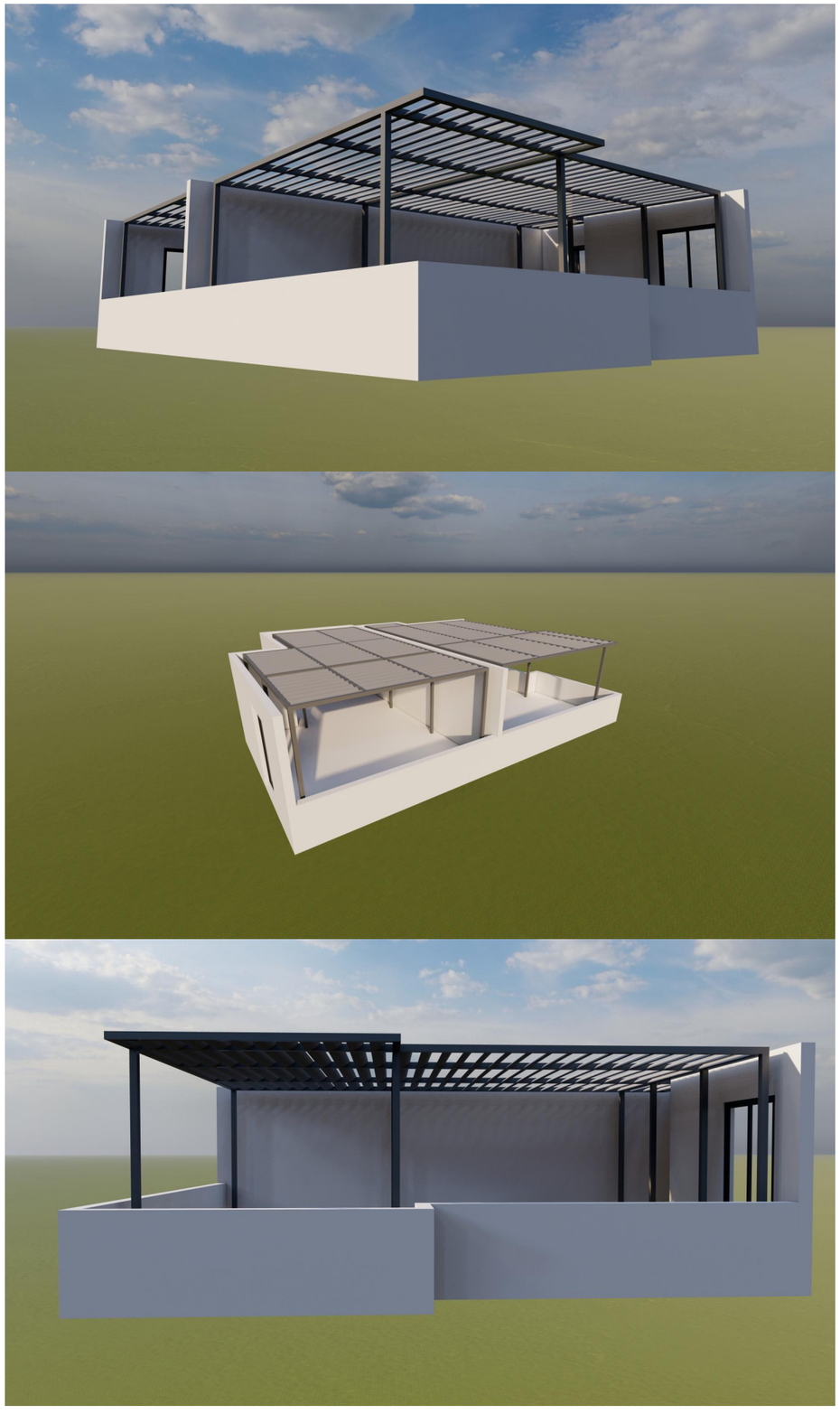

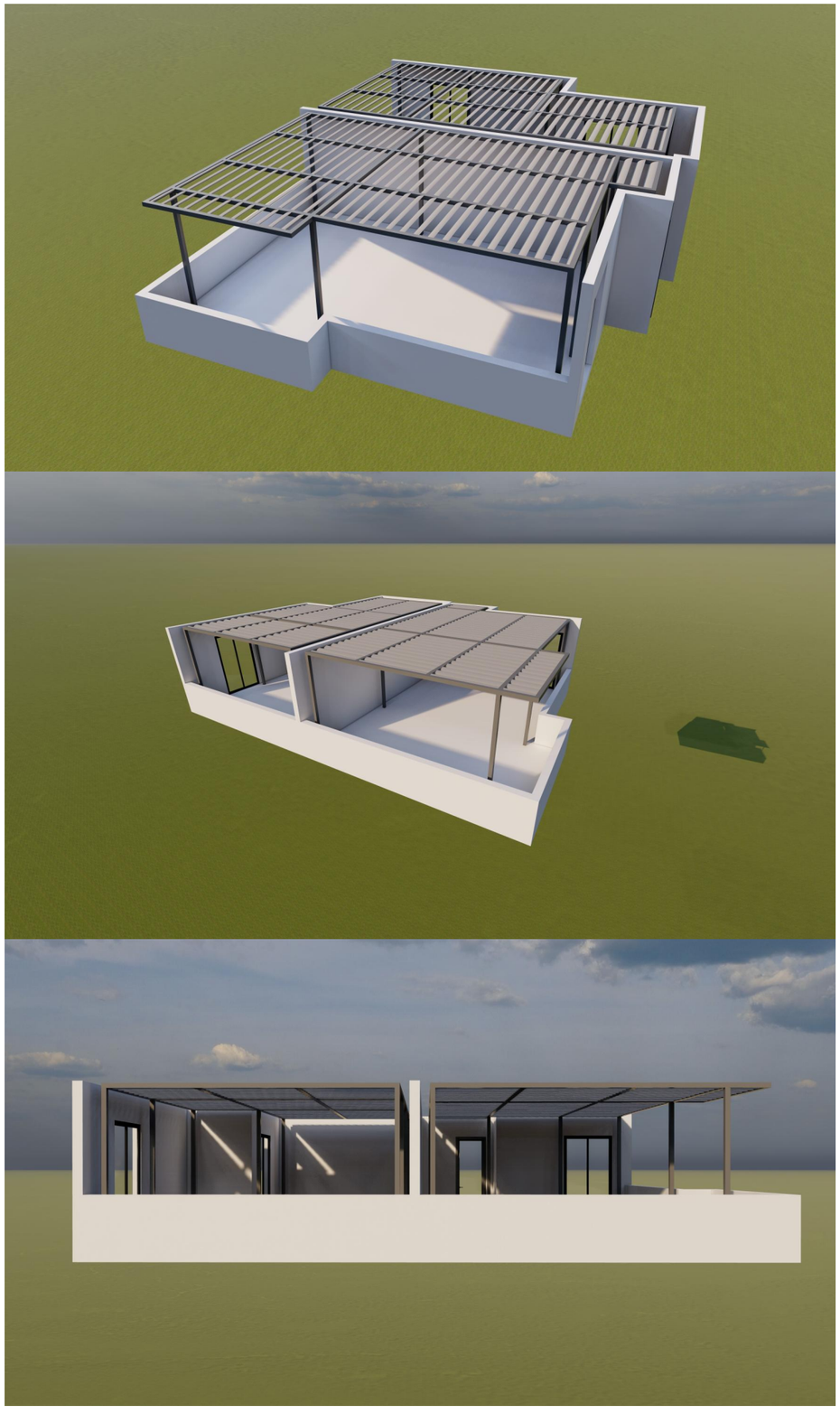

არსებული სიტუაცია



ფოტომონტაჟი



ქალაქ თბილისის მუნიციპალიტეტის მერიის მუნიციპალური ინსპექცია

№ 3-10/01241351408-17

"18" 06 2024წ.

ბ რ ძ ა ნ ე ბ ა

ქ. თბილისში, გიორგი ტერეველკოს ქუჩა №38; ქალაქი თბილისი, გიორგი ტერეველკოს ქუჩა №40-ში (საკ. კოდი: 01.13.01.018.717) მდებარე მშენებლობადამთავრებული ობიექტის (მრავალბინიანი საცხოვრებელი სახლი – IV კლასი) ექსპლუატაციაში მიღებისათვის ვარგისად აღიარების შესახებ.

დამკვეთი – შპს ,,ინვესტ დეველოპმენტი"
პროექტის შეთანხმების შესახებ ბრძანება – №6171439 20.10.2022წ. (№6211397 16.11.2022წ.)
მშენებლობის ნებართვის გაცემის შესახებ ბრძანება – №6198229 08.11.2022წ.

მიწის ნაკვეთის ფართობი (კვ.მ).: 983.0
განაშენიანების ფართობი (კვ.მ).: 3155.1
საერთო ფართობი (კვ.მ).: 2881.2
საცხოვრებელი ფართობი (კვ.მ).: 1544.0
საზაფხულო ფართობი (კვ.მ).: 380.6
კიბის უჯრედისა და სადარბაზოს ფართობი (კვ.მ).: 349.9
დამხმარე ფართობი (კვ.მ).: 71.9
ავტოსადგომის ფართობი (კვ.მ).: 534.8
სამშენებლო მოცულობა (კუბ.მ).: 9257.0
0.00 ნიშნულის ზევით (კუბ.მ).: 7940.0
0.00 ნიშნულის ქვევით (კუბ.მ).: 1317.0

საქ. ზოგადი ადმინისტრაციული კოდექსის მე-6 თავის, ამავე კოდექსის 83-ე და 177-ე მუხლების, საქართველოს მთავრობის 31.05.2019წ. №255-ე დადგენილების 29-ე მუხლის, 31-ე მუხლის პირველი პუნქტის, ამავე მუხლის მე-6 პუნქტის, 27-ე მუხლის, ქ.თბილისის მუნიციპალიტეტის საკრებულოს 2018 წლის 25 სექტემბრის №28-94 დადგენილებით დამტკიცებული ქ. თბილისის მუნიციპალიტეტის მერიის მუნიციპალური ინსპექციის დებულების მე-2 მუხლის მე-2 პუნქტის ,,ლ" ქვეპუნქტის, მე-3 მუხლის პირველი პუნქტის ,,ვ" ქვეპუნქტის, მე-3 მუხლის მე-2 პუნქტის ,,დ" ქვეპუნქტის, მე-4 მუხლის მე-3 პუნქტის ,,ვ" ქვეპუნქტის შესაბამისად;

ვ ბ რ ძ ა ნ ე ბ

1) ექსპლუატაციაში მიღებისათვის ვარგისად იქნას აღიარებული ქ.თბილისში, გიორგი ტერეველკოს ქუჩა №38; ქალაქი თბილისი, გიორგი ტერეველკოს ქუჩა №40-ში (საკ. კოდი: 01.13.01.018.717) მდებარე მშენებლობადამთავრებული ობიექტი (მრავალბინიანი საცხოვრებელი სახლი – IV კლასი).

2) ბრძანება შეიძლება გასაჩივრდეს ქ. თბილისის მუნიციპალიტეტის მერიაში (მისამართი: ქ. თბილისი, შარტავას ქ. №7) ერთი თვის ვადაში.

საფუძველი: №10/01241351408-17 14.05.2024წ და
№10/01241562655-17 04.06.2024წ. განცხადებები.

მუნიციპალური ინსპექციის
უფროსის მოადგილე ზაზა კვიციანი