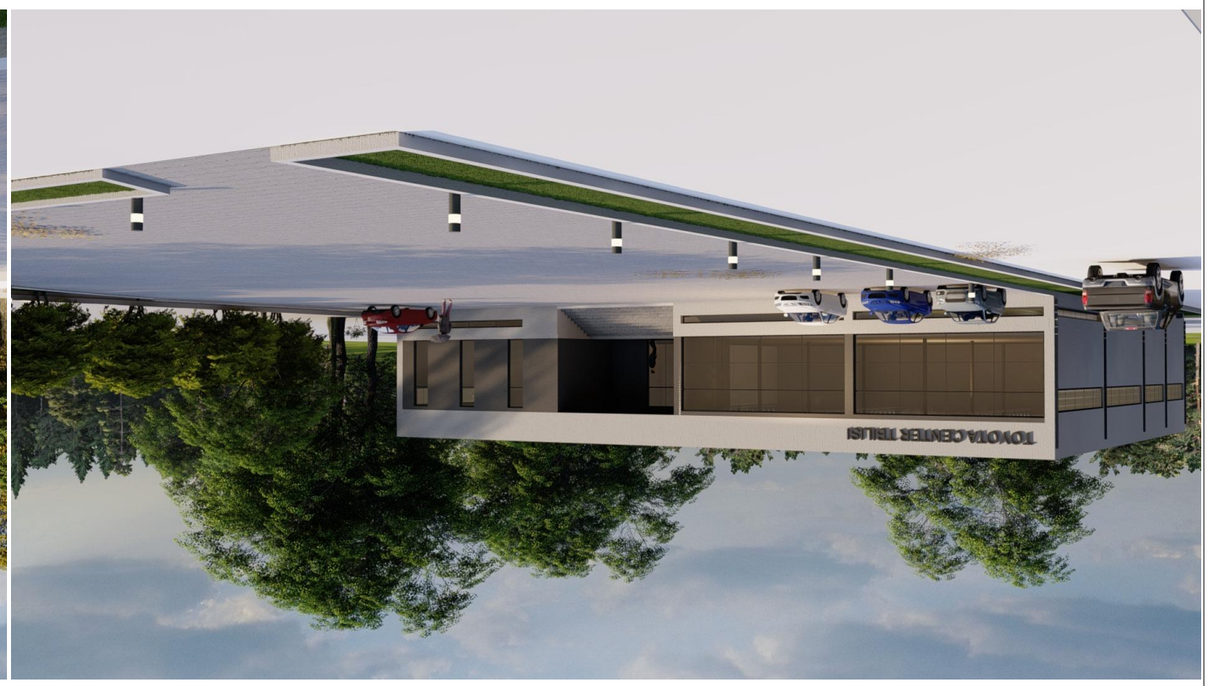







שכונה	בניין מגורים בן 4 קומות מעל קומת עמודים חלקית ומרתף חניה, בשטח כולל של כ-3,000 מ"ר, הכולל 12 יחידות דיור ו-24 מקומות חניה								
גוש/חלקה/מגרש	גוש 38363, חלקה 36, מגרש 101								
כתובת	רחוב הרצל 45, תל אביב-יפו								
מבקש הבקשה	יוסי כהן ובניו בע"מ								
עורך הבקשה	אדריכל משה לוי, רישיון מס' 12345								
מהנדס הבקשה	מהנדס יעקב שפירא, רישיון מס' 67890								
מתכנן השלד	מתכנן השלד: חברת "איתנות הנדסה בע"מ", ת.ד. 1234, תל אביב-יפו								
מתכנן אינסטלציה	מתכנן האינסטלציה: מר דוד אברהם, "מערכות מים וביוב בע"מ", רח' הברזל 7, תל אביב-יפו								
מתכנן חשמל	מתכנן החשמל: גב' רחל שמואלי, "חשמל ואור בע"מ", רח' הנורה 22, רמת גן								
יועץ בטיחות	יועץ הבטיחות: מר אבי גולן, "בטיחות ראשונה", רח' הקסדה 5, חולון								
יועץ כיבוי אש	יועץ כיבוי האש: מר משה דהן, "כיבוי אש מתקדם", רח' הלהבה 18, בני ברק								
יועץ נגישות	יועצת הנגישות: גב' מיכל רוזנברג, "נגישות לכל", רח' הסולם 3, רעננה								
יועץ אקוסטיקה	יועץ האקוסטיקה: מר יואב שחר, "שקט בע"מ", רח' הדממה 9, הרצליה								
יועץ איכות הסביבה	יועצת איכות הסביבה: גב' נועה ברק, "ירוק ונקי", רח' העצים 14, כפר סבא								
יועץ תנועה	יועץ התנועה: מר אלי כהן, "תנועה חכמה", רח' הרמזור 6, פתח תקווה								
יועץ נוף	יועצת הנוף: גב' שרה לוי, "נוף ירוק", רח' הגינה 11, הוד השרון								
יועץ תאורה	יועץ התאורה: מר יוסי אבן, "אור וצל", רח' הנר 2, ראשון לציון								
יועץ מעליות	יועץ המעליות: מר רון שמיר, "מעלית בע"מ", רח' הקפיץ 8, אשדוד								
יועץ גז	יועץ הגז: מר אלי כהן, "גז ואנרגיה", רח' הלהבה 12, חיפה								
יועץ מיגון	יועץ המיגון: מר דוד אברהם, "מיגון ובטחון", רח' הברזל 7, תל אביב-יפו								
יועץ תקשורת	יועץ התקשורת: גב' רחל שמואלי, "תקשורת ומחשבים", רח' הנורה 22, רמת גן								
יועץ חשמל	יועץ החשמל: מר יוסי אבן, "חשמל ואור בע"מ", רח' הנר 2, ראשון לציון								
יועץ מים וביוב	יועץ המים והביוב: מר דוד אברהם, "מערכות מים וביוב בע"מ", רח' הברזל 7, תל אביב-יפו								
יועץ כבישים	יועץ הכבישים: מר אלי כהן, "כבישים ותנועה", רח' הלהבה 12, חיפה								
יועץ קרקע	יועץ הקרקע: מר יואב שחר, "שקט בע"מ", רח' הדממה 9, הרצליה								
יועץ רעידות אדמה	יועץ רעידות האדמה: מר יואב שחר, "שקט בע"מ", רח' הדממה 9, הרצליה								
יועץ בטיחות אש	יועץ הבטיחות באש: מר משה דהן, "כיבוי אש מתקדם", רח' הלהבה 18, בני ברק								
יועץ בטיחות בעבודה	יועץ הבטיחות בעבודה: מר אבי גולן, "בטיחות ראשונה", רח' הקסדה 5, חולון								
יועץ בטיחות בדרכים	יועץ הבטיחות בדרכים: מר אלי כהן, "תנועה חכמה", רח' הרמזור 6, פתח תקווה								
יועץ בטיחות בסביבה	יועצת הבטיחות בסביבה: גב' נועה ברק, "ירוק ונקי", רח' העצים 14, כפר סבא								
יועץ בטיחות בתעשייה	יועץ הבטיחות בתעשייה: מר דוד אברהם, "מערכות מים וביוב בע"מ", רח' הברזל 7, תל אביב-יפו								
יועץ בטיחות במחשבים	יועץ הבטיחות במחשבים: גב' רחל שמואלי, "תקשורת ומחשבים", רח' הנורה 22, רמת גן								
יועץ בטיחות במים	יועץ הבטיחות במים: מר יוסי אבן, "חשמל ואור בע"מ", רח' הנר 2, ראשון לציון								
יועץ בטיחות בגז	יועץ הבטיחות בגז: מר אלי כהן, "גז ואנרגיה", רח' הלהבה 12, חיפה								
יועץ בטיחות במיגון	יועץ הבטיחות במיגון: מר דוד אברהם, "מיגון ובטחון", רח' הברזל 7, תל אביב-יפו								
יועץ בטיחות בתקשורת	יועץ הבטיחות בתקשורת: גב' רחל שמואלי, "תקשורת ומחשבים", רח' הנורה 22, רמת גן								
יועץ בטיחות בחשמל	יועץ הבטיחות בחשמל: מר יוסי אבן, "חשמל ואור בע"מ", רח' הנר 2, ראשון לציון								
יועץ בטיחות במים וביוב	יועץ הבטיחות במים וביוב: מר דוד אברהם, "מערכות מים וביוב בע"מ", רח' הברזל 7, תל אביב-יפו								
יועץ בטיחות בכבישים	יועץ הבטיחות בכבישים: מר אלי כהן, "כבישים ותנועה", רח' הלהבה 12, חיפה								
יועץ בטיחות בקרקע	יועץ הבטיחות בקרקע: מר יואב שחר, "שקט בע"מ", רח' הדממה 9, הרצליה								
יועץ בטיחות ברעידות אדמה	יועץ הבטיחות ברעידות האדמה: מר יואב שחר, "שקט בע"מ", רח' הדממה 9, הרצליה								
יועץ בטיחות בא

ფასთა ცხრილი											
ობიექტის დასახელება	შპს "ტოიოტა ცენტრი თელავი"										
ობიექტის მისამართი	კახეთის რეგიონი, ყვარლის მუნიციპალიტეტი სოფელი ნინოწმინდა N35/35A ს/კ 01.72.14.035.354										
ობიექტის ტიპი და ძირითადი მახასიათებლები	ძირითადი ავტომანქანების ტექნიკური მომსახურების და სარემონტო სამუშაოების ჩატარების ობიექტი										
	ობიექტში მომსახურების ხელმისაწვდომობა:										
	- ზომა ავტომანქანის სიგრძე 6მ-ის ტოლი ან ნაკლები - ავტომანქანის სიმაღლე 2.5მ-ის ტოლი ან ნაკლები - ავტომანქანის წონა 1000კგ-ის ტოლი ან ნაკლები - ავტომანქანის სიგანე 2.5მ-ის ტოლი ან ნაკლები - ობიექტის ტერიტორიაზე ავტომანქანის მოძრაობის სიჩქარე არ უნდა აღემატებოდეს 10კმ/სთ-ს										