ფასადი 4-1

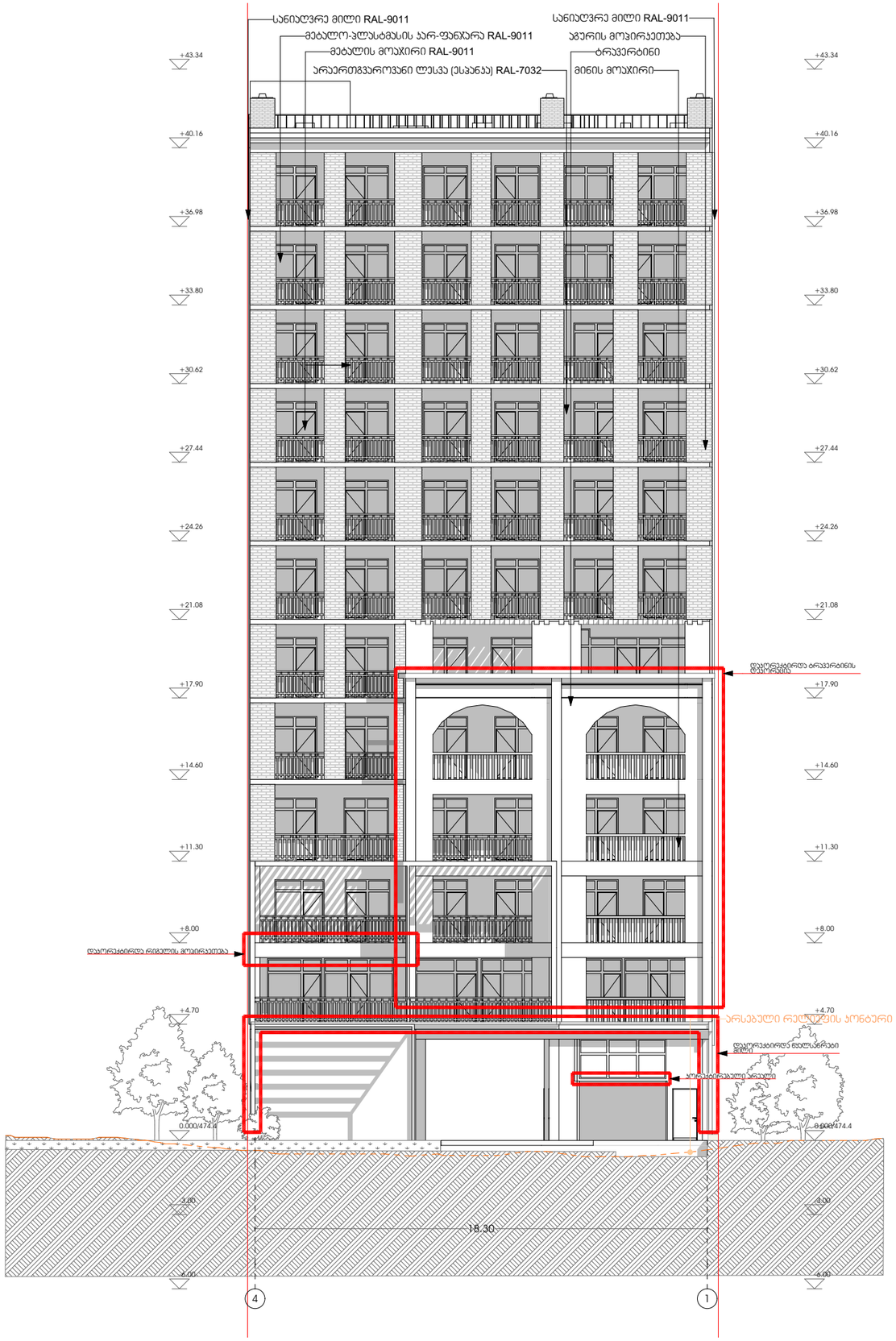

M E T R I C

პროექტი

მრავლბინიანი საცხოვრებელი სახლი

პროექტის მისამართი

ქალაქი თბილისი,
ქუჩა ანგია ბოჭორიშვილი №25
ს.კ -01.11.12.015.196

დამკვეთი

შ.პ.ს "ჯოხტა უბანი"

პრ. მთავარი არქიტექტორი

კ. ურუშაძე (მთვ. არქიტექტორი)

გიორგი სარიშვილი

A3 ფორმატი

ფასადი 1-4

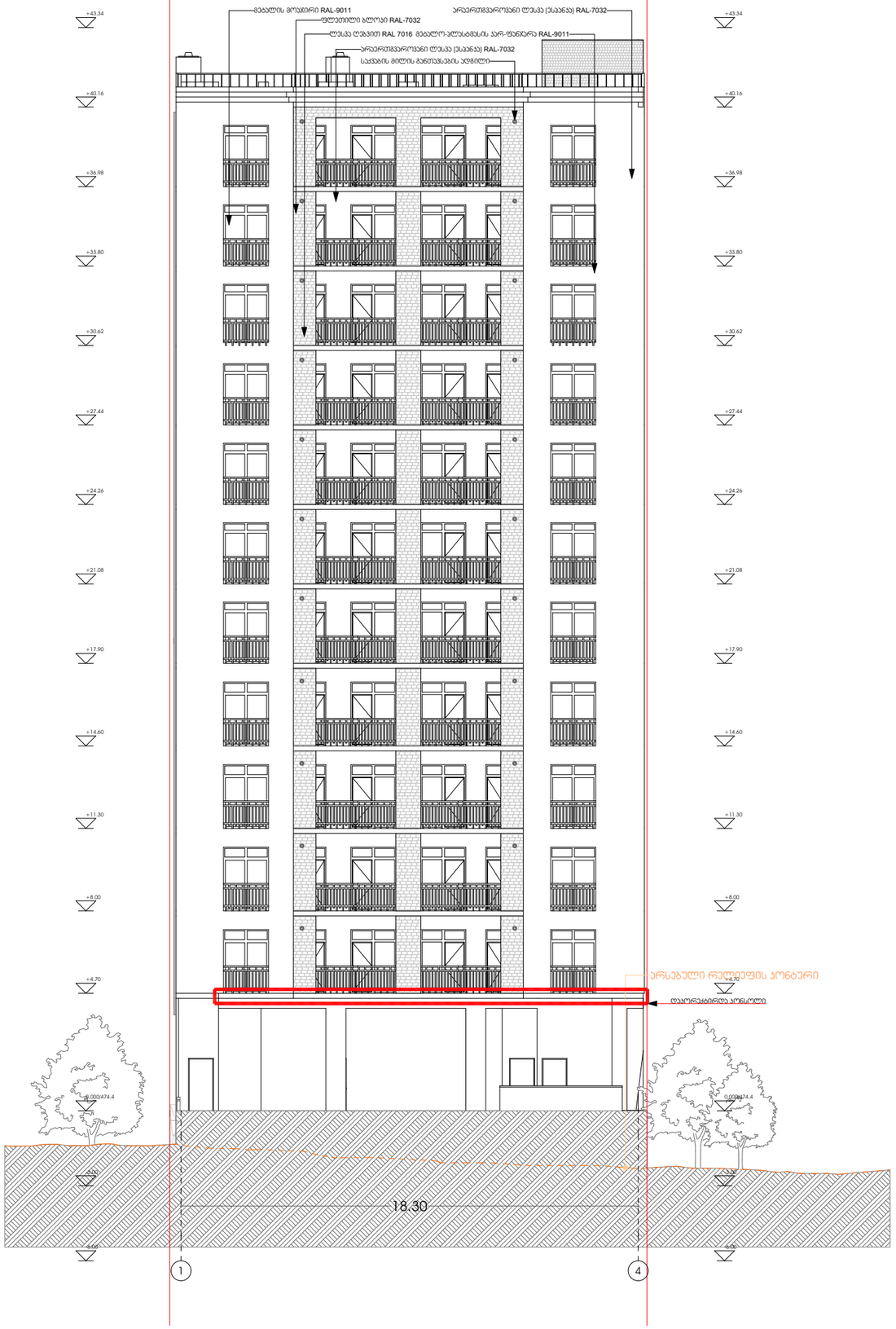

M E T R I C

პროექტი

მრავლბინიანი საცხოვრებელი სახლი

პროექტის მისამართი

ქალაქი თბილისი,
ქუჩა ანგია ბოჭორიშვილი №25
ს.კ -01.11.12.015.196

დამკვეთი

შ.პ.ს "ჯოხტა უბანი"

პრ. მთავარი არქიტექტორი

კ. ურუშაძე (მთვ. არქიტექტორი)

გიორგი სარიშვილი

A3 ფორმატი

ფასადი თ-ა

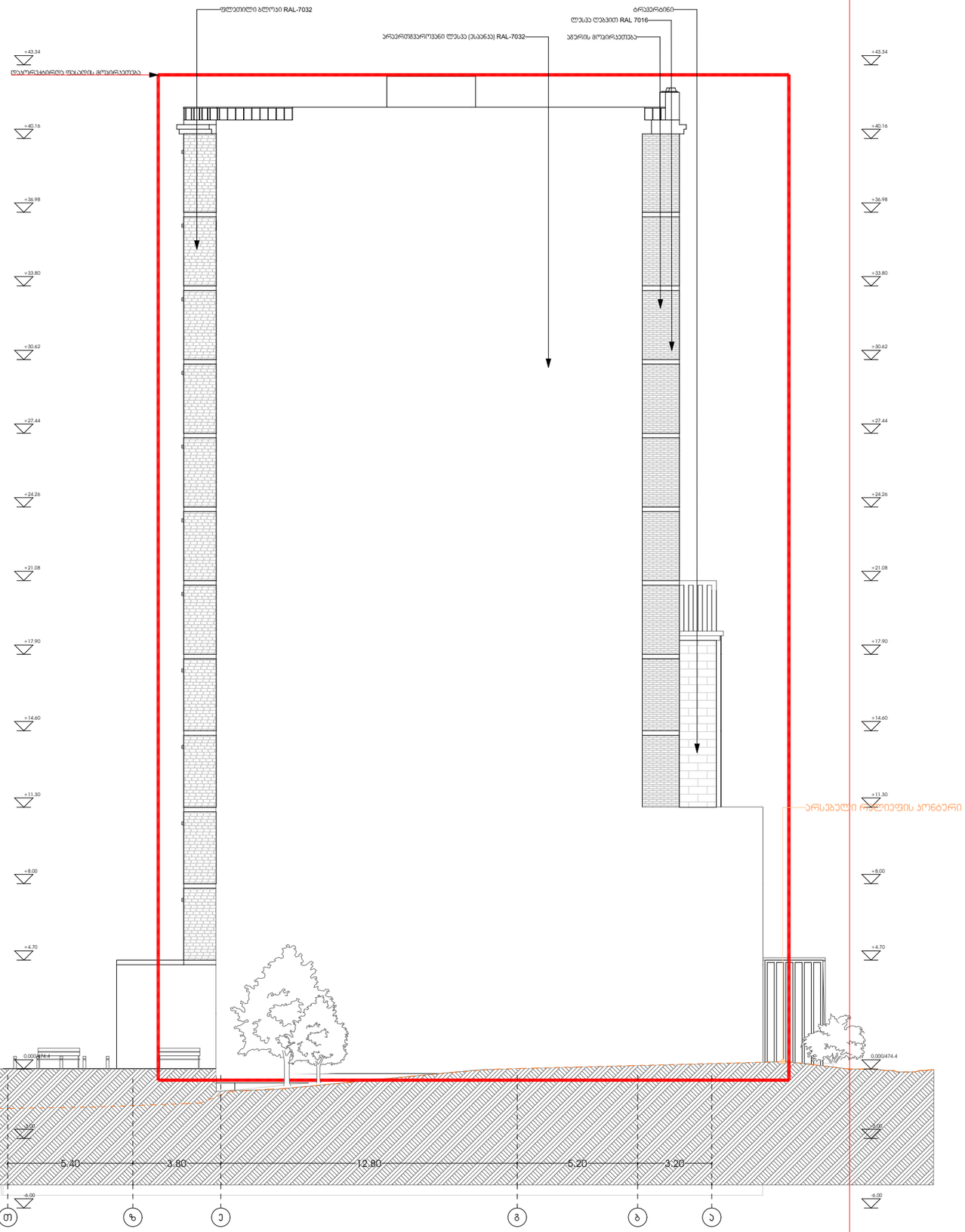

M E T R I C

პროექტი

მრავლბინიანი საცხოვრებელი სახლი

პროექტის მისამართი

ქალაქი თბილისი,
ქუჩა ანგია ბოჭორიშვილი №25
ს.კ -01.11.12.015.196

დამკვეთი

შ.პ.ს "ჯოხტა უბანი"

პრ. მთავარი არქიტექტორი

კ. ურუშაძე (მთვ. არქიტექტორი)

გიორგი სარიშვილი

A3 ფორმატი

ფასადი ა-თ

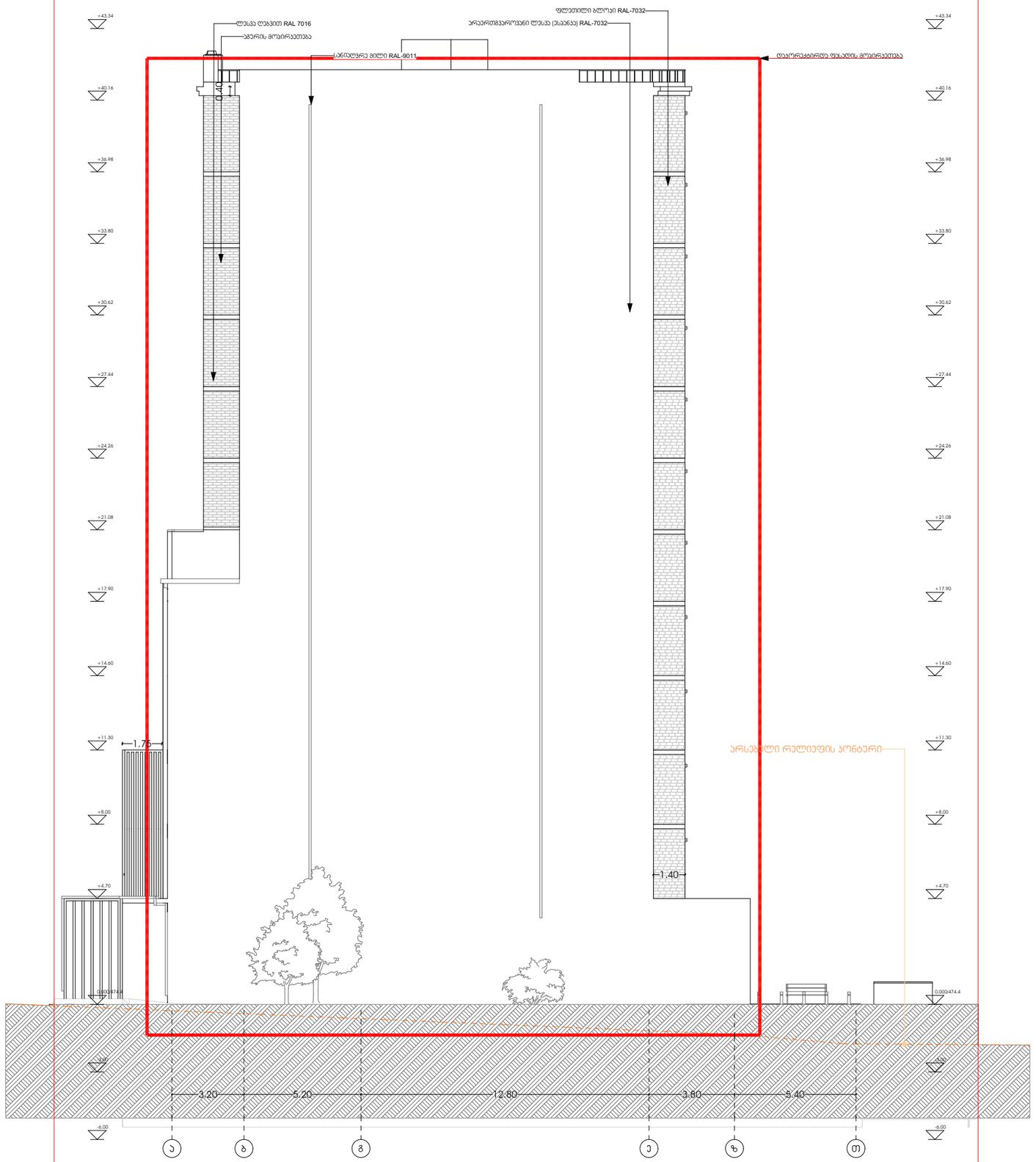

M E T R I C

პროექტი

მრავლბინიანი საცხოვრებელი სახლი

პროექტის მისამართი

ქალაქი თბილისი,
ქუჩა ანგია ბოჭორიშვილი №25
ს.კ -01.11.12.015.196

დამკვეთი

შ.პ.ს "ჯოხტა უბანი"

პრ. მთავარი არქიტექტორი

კ. ურუშაძე (მთვ. არქიტექტორი)

გიორგი სარიშვილი

A3 ფორმატი

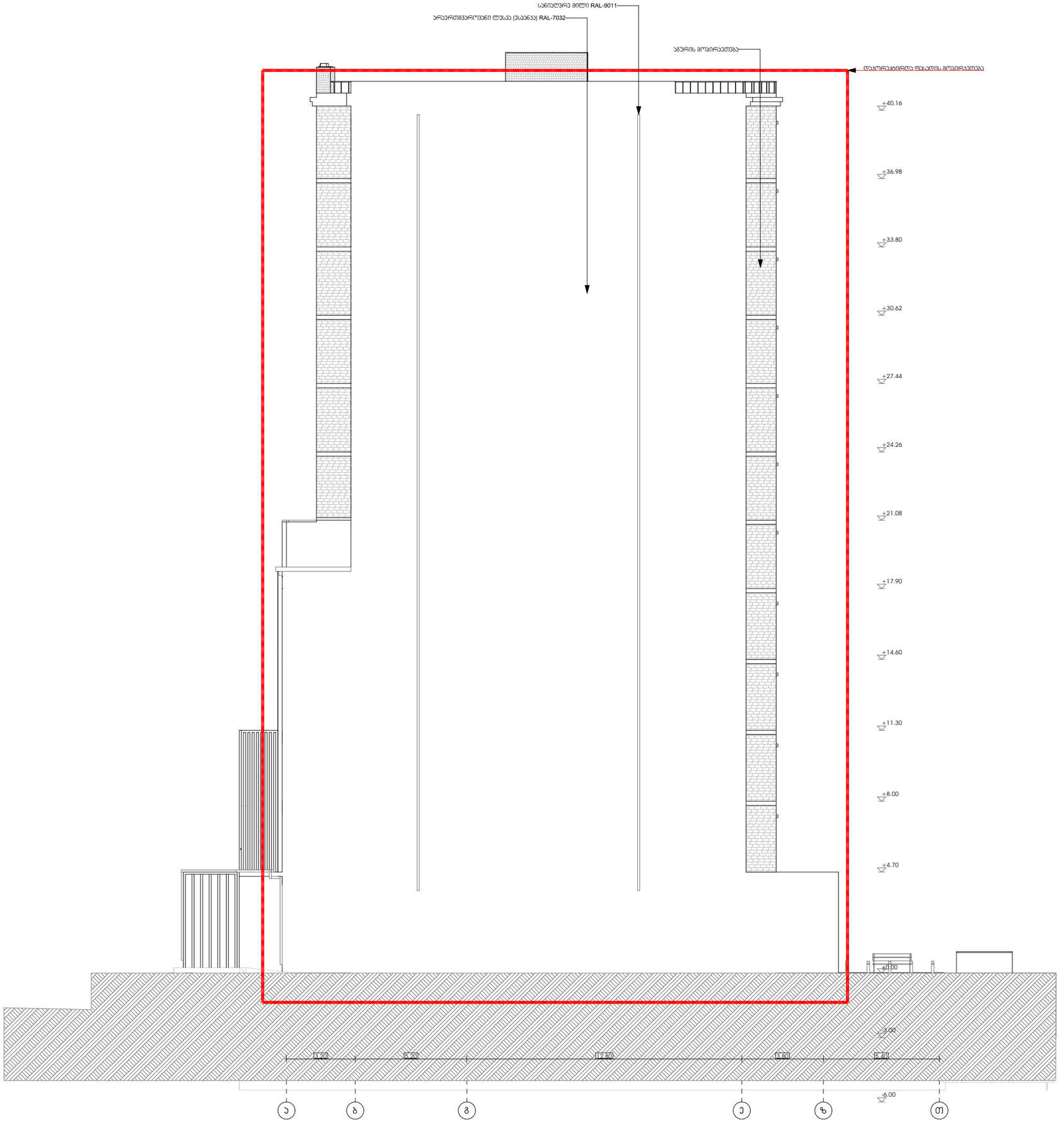

METRIC

პროექტი

მრავლბინიანი საცხოვრებელი სახლი

პროექტის მისამართი

ქალაქი თბილისი,
ქუჩა ანგია ბოჭორიშვილი №25
ს.კ -01.11.12.015.196

დამკვეთი

შ.პ.ს "ჯოხტა უბანი"

პრ. მთავარი არქიტექტორი

კ. ურუშაძე (მთვ. არქიტექტორი)

გიორგი სარიშვილი

A3 ფორმატი

ფასადი თ-ა

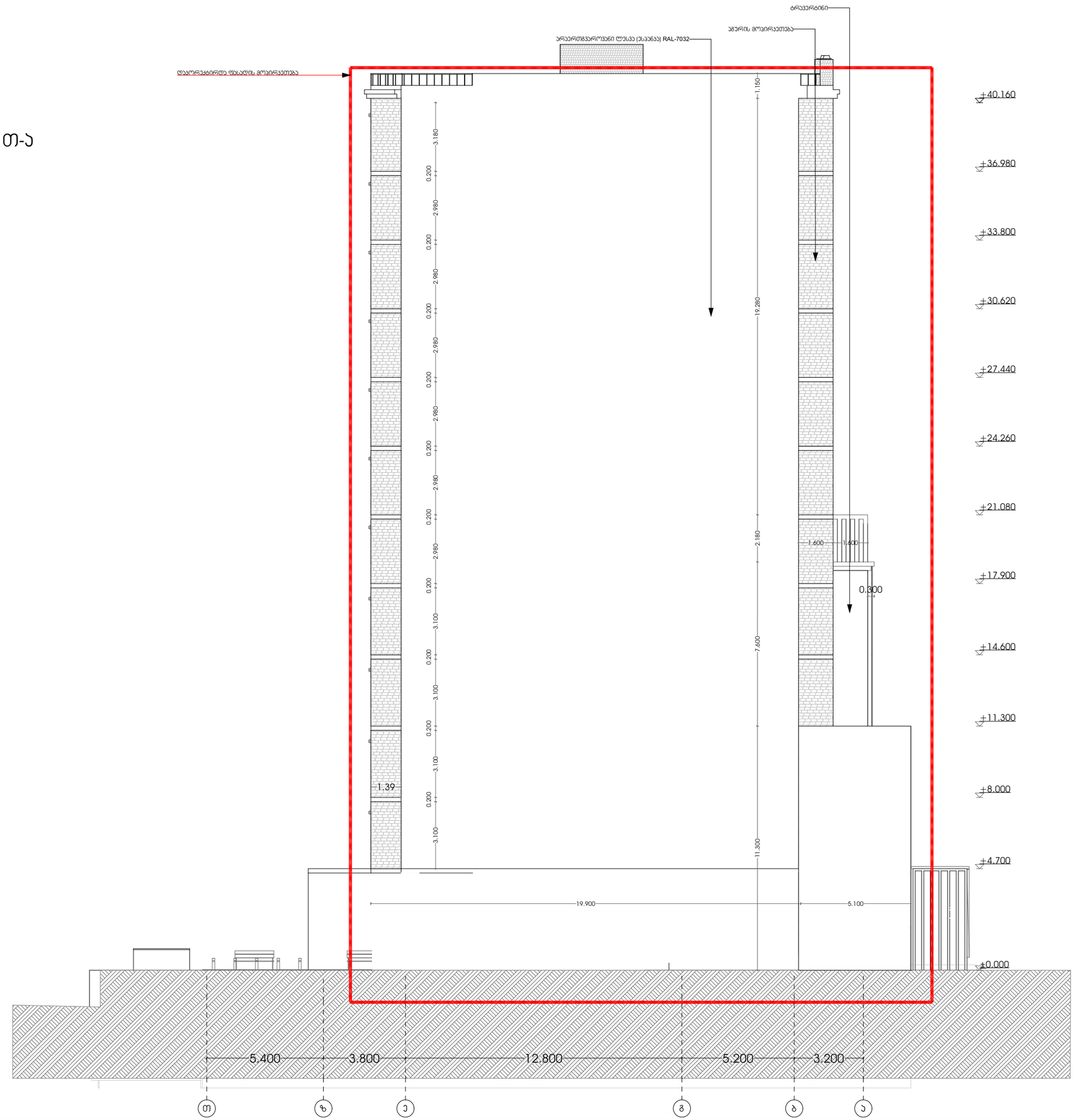

M E T R I C

პროექტი

მრავლბინიანი საცხოვრებელი სახლი

პროექტის მისამართი

ქალაქი თბილისი,
ქუჩა ანგია ბოჭორიშვილი №25
ს.კ -01.11.12.015.196

დამკვეთი

შ.პ.ს "ჯოხტა უბანი"

პრ. მთავარი არქიტექტორი

ე. ურუშაძე (მთვ. არქიტექტორი)

გიორგი სარიშვილი

A3 ფორმატი

ფასადი 1-4

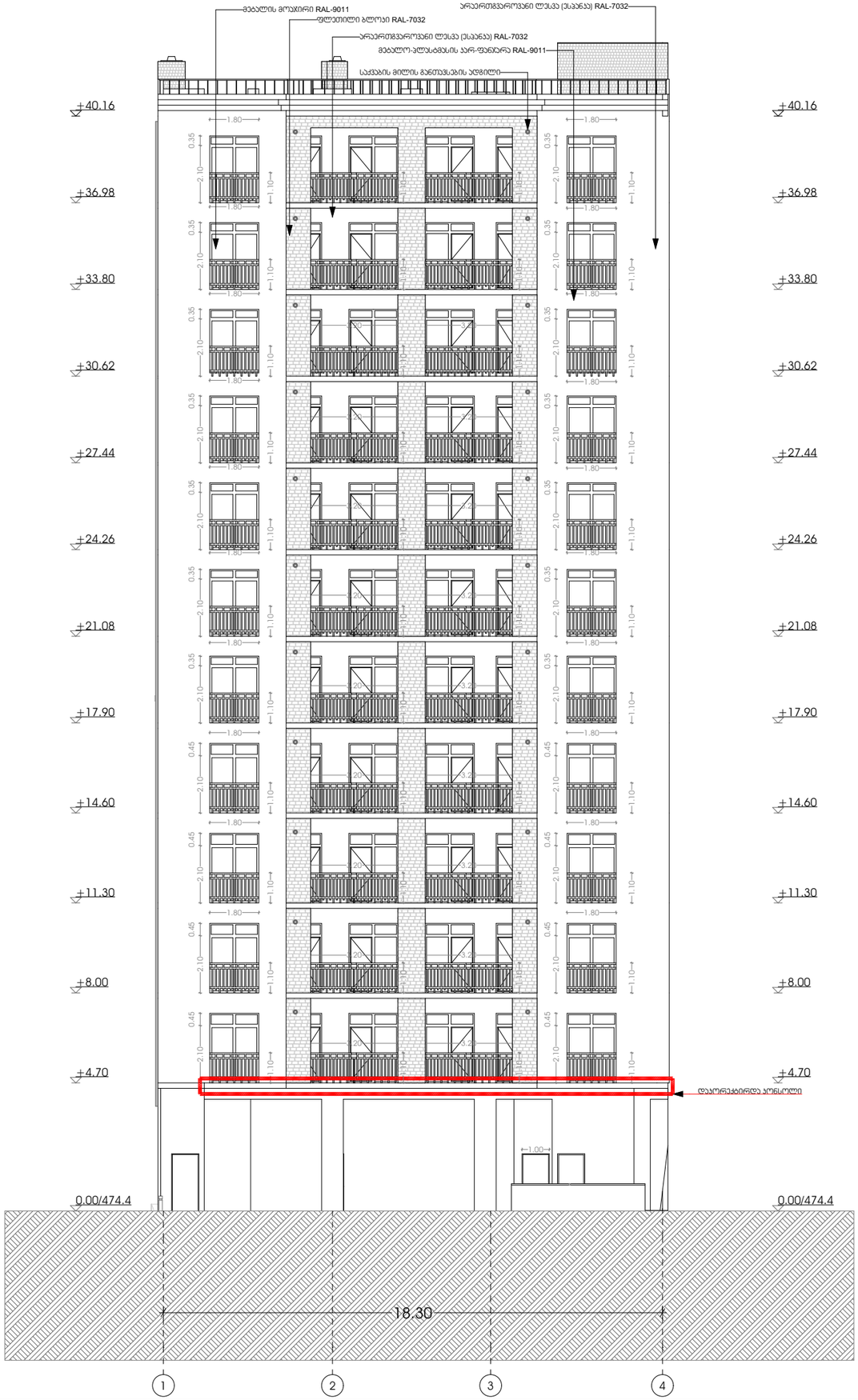

M E T R I C

პროექტი

მრავლბინიანი საცხოვრებელი სახლი

პროექტის მისამართი

ქალაქი თბილისი,
ქუჩა ანგია ბოჭორიშვილი №25
ს.კ -01.11.12.015.196

დამკვეთი

შ.პ.ს "პოხტა უბანი"

პრ. მთავარი არქიტექტორი

კ. ურუშაძე (მთვ. არქიტექტორი)

გიორგი სარიშვილი

A3 ფორმატი

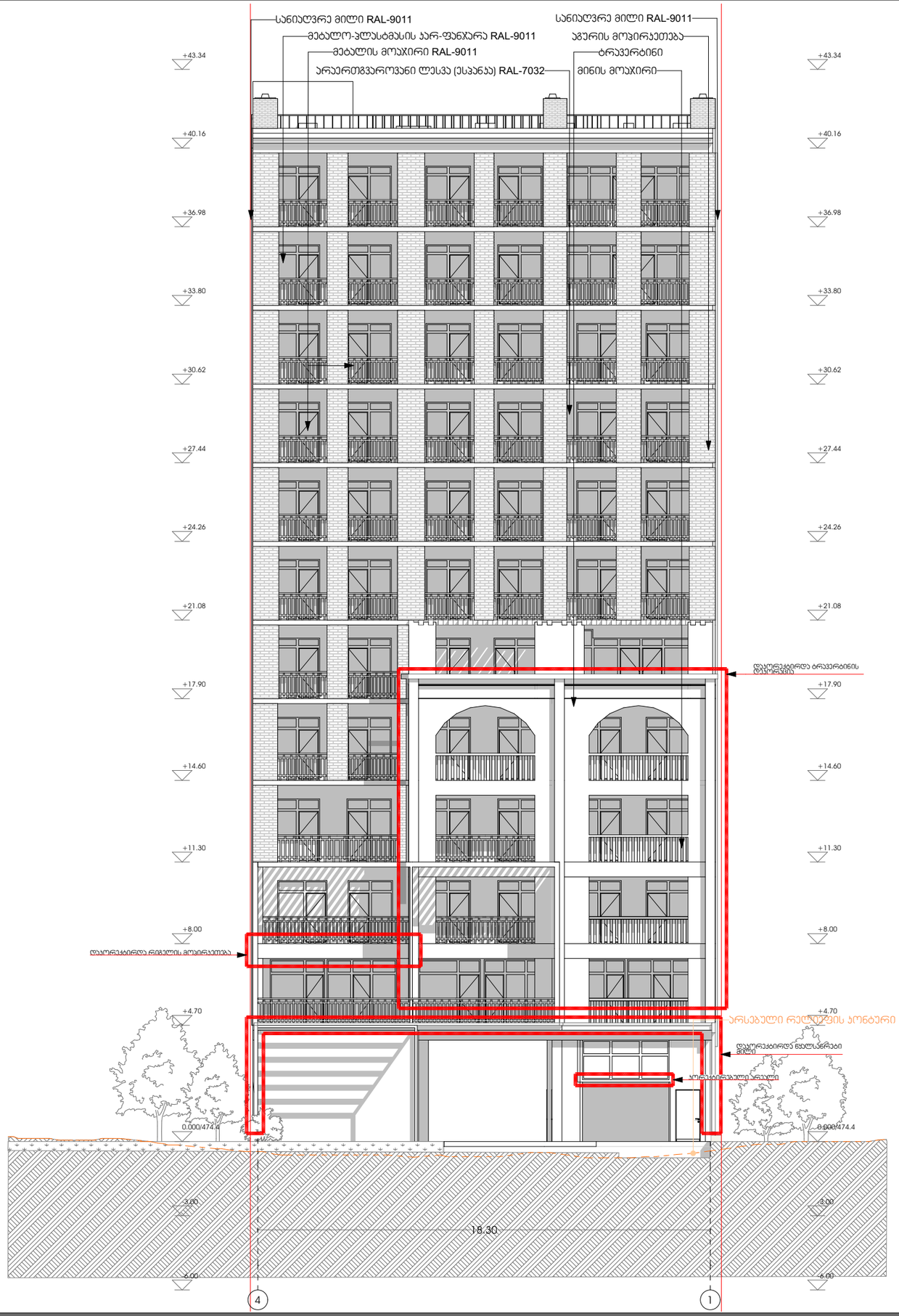

M E T R I C

პროექტი

მრავლბინიანი საცხოვრებელი სახლი

პროექტის მისამართი

ქალაქი თბილისი,
ქუჩა ანგია ბოჭორიშვილი №25
ს.კ -01.11.12.015.196

დამკვეთი

შ.პ.ს "ჯოხტა უბანი"

პრ. მთავარი არქიტექტორი

ჯ. ურუშაძე (მთვ. არქიტექტორი)

გიორგი სარიშვილი

A3 ფორმატი