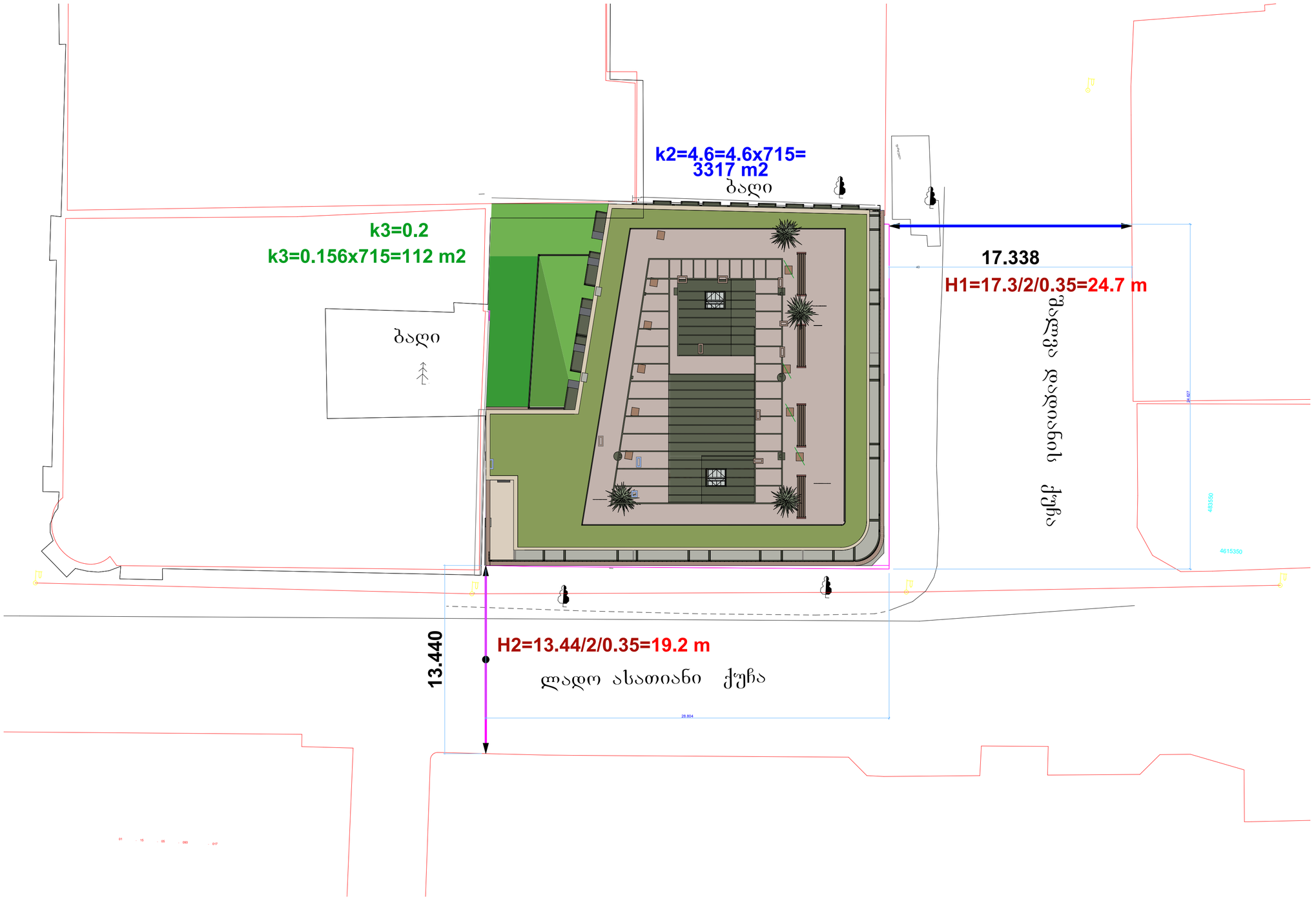

ფორმატი A-2	თბილისი 2024 წ.	

ექსპლიკაცია:

პირობითი ნიშნები

წითელი ხაზი

ღერძის ხაზი

ჭრილის მაჩვენებელი

შენიშვნები:

პროექტში ცვლილებები შეთანხმებული უნდა იქნეს პროექტის ავტორთან და მერიის საქალაქო სამსახურთან.

პროექტის სახელწოდება

მისამართი: ქალაქი თბილისი, ლადო ასათიანის 19; შალვა დადიანის 17
ს/კ 01.15.05.076.007

მრავალფუნქციური შენობა

შ.პ.ს. შალვა მიქელაძის არქიტექტურული კაბინეტი

თანამდებობა	გვარი	ხელმოწერა
პრ. ავტორი	შ. მიქელაძე	
არქიტექტორი	ვ. ჩუჩინოვი	
არქიტექტორი	თ. ჯარიაშვილი	
მასშტაბი	1:200	

სტადია	ფურცლები	ფურცელი
პროექტი	57	33

სიმაღლის განმსაზღვრელი რეგულაციის ხაზი 1 (ლ.ასათიანის ქუჩის მხრიდან)
მ.1:100

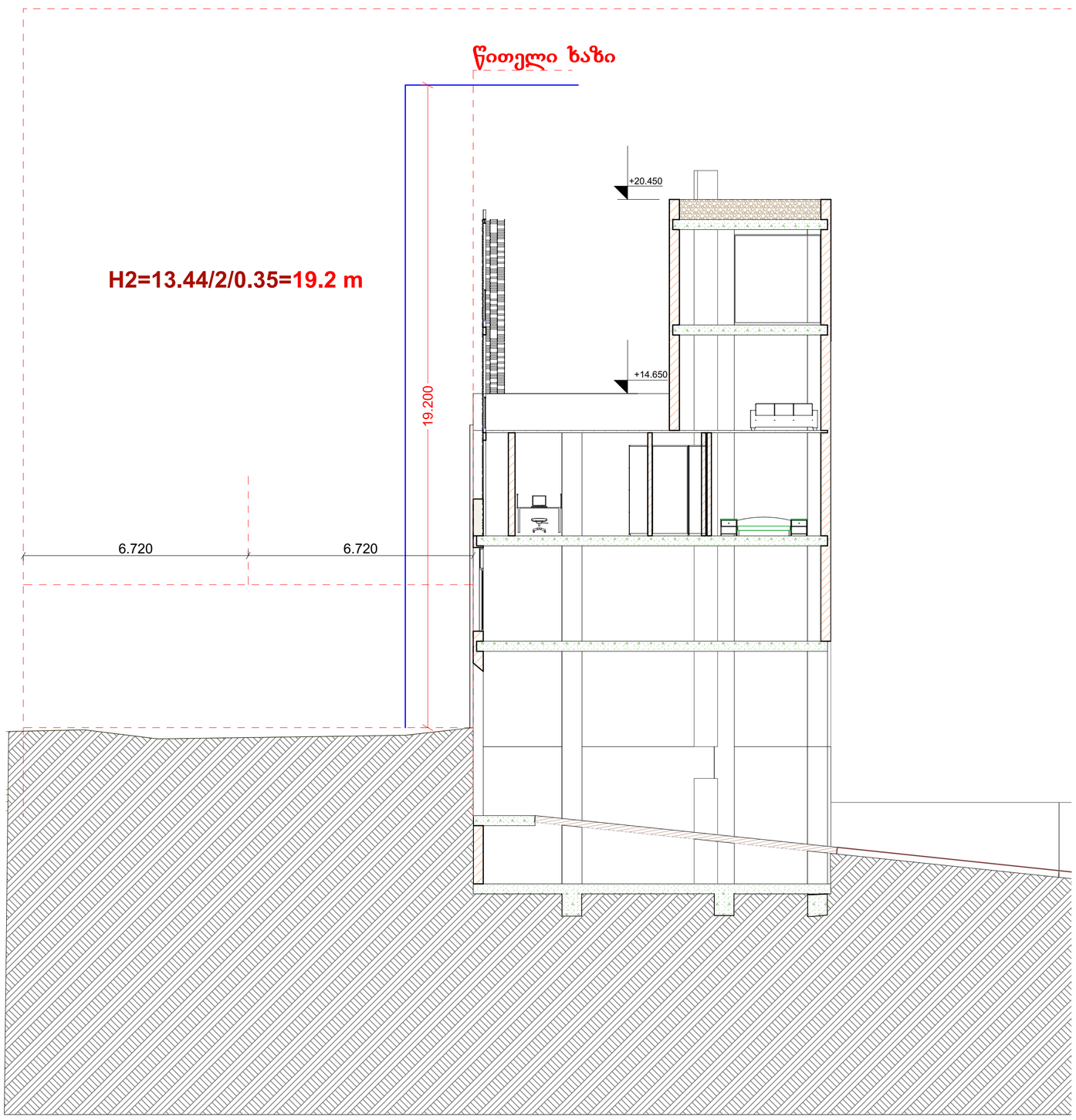

ფორმატი	A-2
თბილისი 2024 წ.	

ექსპლიკაცია:

პირობითი ნიშნები

წითელი ხაზი

ღერძის ხაზი

ჭრილის მაჩვენებელი

შენიშვნები:

პროექტში ცვლილებები შეთანხმებული უნდა იქნეს პროექტის ავტორთან და მერიის საქალაქო სამსახურთან.

პროექტის სახელწოდება

მისამართი: ქალაქი თბილისი, ლადო ასათიანის 19; შალვა დადიანის 17
ს/კ 01.15.05.076.007

მრავალფუნქციური შენობა

შ.პ.ს. შალვა მიქელაძის არქიტექტურული კაბინეტი

თანამდებობა	გვარი	ხელმოწერა
არ. ავტორი	შ. მიქელაძე	
არქიტექტორი	ვ. ჩუქნოვი	
არქიტექტორი	თ. ჯარიაშვილი	
მასშტაბი	1:200	

სტადია	ფურცლები	ფურცელი
პროექტი	57	31

სიმაღლის განმსაზღვრელი რეგულაციის ხაზი 2 (შალვა დადიანის ქუჩის მხრიდან)
მ.1:100



ფორმატი A-2 | თბილისი 2024 წ.

ექსპლიკაცია:

პირობითი ნიშნები

წითელი ხაზი

ღერძის ხაზი

ჭრილის მაჩვენებელი

შენიშვნები:

პროექტში ცვლილებები შეთანხმებული უნდა იქნეს პროექტის ავტორთან და მერიის საძალაძო სამსახურთან.

პროექტის სახელწოდება

მისამართი: ქალაქი თბილისი, ლადო ასათიანის 19; შალვა დადიანის 17
ს/კ 01.15.05.076.007

მრავალფუნქციური შენობა

შ.პ.ს. შალვა მიქელაძის არქიტექტურული კაბინეტი

თანამდებობა	გვარი	ხელმოწერა
პრ. ავტორი	შ. მიქელაძე	
არქიტექტორი	ვ. ჩუქინოვი	
არქიტექტორი	თ. ჯარიაშვილი	
მასშტაბი	1:200	

სტადია	ფურცლები	ფურცელი
პროექტი	57	32