მრავალბინიანი საცხოვრებელი სახლის პროექტი

(არქიტექტურული ნაწილი)

მისამართი: ქალაქი თბილისი , ვაზისუბანი Iმ/რ კორპ.
16 მიმდ. ; ქალაქი თბილისი ,
ვაზისუბნის I მ/რ , კორპუსი 15-ის მიმდებარედ
ს.კ. 01.17.07.039.031

დამკვეთი: შ.პ.ს. "მანუ" ს/ნ 406060220

საპროექტო ორგანიზაცია: შ.პ.ს. "მანუ" ს/ნ 406060220
მისამართი: საქართველო, ქ. თბილისის, ისანი-სამგორის რაიონში,
ვაზისუბნის I მ/რ, კორ. 13, ბ. 80

დირექტორი: პაატა აბესაძე
მთავარი არქიტექტორი: გიორგი ბარამიძე

თბილისი 2024 წ.

٦٨٠٠٢٥	٥٦٠٠٢٥
٦٨٠٠٣٥	٥٦٠٠٣٥
٦٨٠٠٤٥	٥٦٠٠٤٥
٦٨٠٠٥٥	٥٦٠٠٥٥
٦٨٠٠٦٥	٥٦٠٠٦٥
٦٨٠٠٧٥	٥٦٠٠٧٥
٦٨٠٠٨٥	٥٦٠٠٨٥
٦٨٠٠٩٥	٥٦٠٠٩٥
٦٨٠١٠٥	٥٦٠١٠٥
٦٨٠١١٥	٥٦٠١١٥
٦٨٠١٢٥	٥٦٠١٢٥
٦٨٠١٣٥	٥٦٠١٣٥
٦٨٠١٤٥	٥٦٠١٤٥
٦٨٠١٥٥	٥٦٠١٥٥
٦٨٠١٦٥	٥٦٠١٦٥
٦٨٠١٧٥	٥٦٠١٧٥
٦٨٠١٨٥	٥٦٠١٨٥
٦٨٠١٩٥	٥٦٠١٩٥
٦٨٠٢٠٥	٥٦٠٢٠٥
٦٨٠٢١٥	٥٦٠٢١٥
٦٨٠٢٢٥	٥٦٠٢٢٥
٦٨٠٢٣٥	٥٦٠٢٣٥
٦٨٠٢٤٥	٥٦٠٢٤٥
٦٨٠٢٥٥	٥٦٠٢٥٥
٦٨٠٢٦٥	٥٦٠٢٦٥
٦٨٠٢٧٥	٥٦٠٢٧٥
٦٨٠٢٨٥	٥٦٠٢٨٥
٦٨٠٢٩٥	٥٦٠٢٩٥
٦٨٠٣٠٥	٥٦٠٣٠٥
٦٨٠٣١٥	٥٦٠٣١٥
٦٨٠٣٢٥	٥٦٠٣٢٥
٦٨٠٣٣٥	٥٦٠٣٣٥
٦٨٠٣٤٥	٥٦٠٣٤٥
٦٨٠٣٥٥	٥٦٠٣٥٥
٦٨٠٣٦٥	٥٦٠٣٦٥
٦٨٠٣٧٥	٥٦٠٣٧٥
٦٨٠٣٨٥	٥٦٠٣٨٥
٦٨٠٣٩٥	٥٦٠٣٩٥
٦٨٠٤٠٥	٥٦٠٤٠٥
٦٨٠٤١٥	٥٦٠٤١٥
٦٨٠٤٢٥	٥٦٠٤٢٥
٦٨٠٤٣٥	٥٦٠٤٣٥
٦٨٠٤٤٥	٥٦٠٤٤٥
٦٨٠٤٥٥	٥٦٠٤٥٥
٦٨٠٤٦٥	٥٦٠٤٦٥
٦٨٠٤٧٥	٥٦٠٤٧٥
٦٨٠٤٨٥	٥٦٠٤٨٥
٦٨٠٤٩٥	٥٦٠٤٩٥
٦٨٠٥٠٥	٥٦٠٥٠٥
٦٨٠٥١٥	٥٦٠٥١٥
٦٨٠٥٢٥	٥٦٠٥٢٥
٦٨٠٥٣٥	٥٦٠٥٣٥
٦٨٠٥٤٥	٥٦٠٥٤٥
٦٨٠٥٥٥	٥٦٠٥٥٥
٦٨٠٥٦٥	٥٦٠٥٦٥
٦٨٠٥٧٥	٥٦٠٥٧٥
٦٨٠٥٨٥	٥٦٠٥٨٥
٦٨٠٥٩٥	٥٦٠٥٩٥
٦٨٠٦٠٥	٥٦٠٦٠٥
٦٨٠٦١٥	٥٦٠٦١٥
٦٨٠٦٢٥	٥٦٠٦٢٥
٦٨٠٦٣٥	٥٦٠٦٣٥
٦٨٠٦٤٥	٥٦٠٦٤٥
٦٨٠٦٥٥	٥٦٠٦٥٥
٦٨٠٦٦٥	٥٦٠٦٦٥
٦٨٠٦٧٥	٥٦٠٦٧٥
٦٨٠٦٨٥	٥٦٠٦٨٥
٦٨٠٦٩٥	٥٦٠٦٩٥
٦٨٠٧٠٥	٥٦٠٧٠٥
٦٨٠٧١٥	٥٦٠٧١٥
٦٨٠٧٢٥	٥٦٠٧٢٥
٦٨٠٧٣٥	٥٦٠٧٣٥
٦٨٠٧٤٥	٥٦٠٧٤٥
٦٨٠٧٥٥	٥٦٠٧٥٥

٥٣٤٥٧٥٦٧٥٩٤ ٦٨٥٢٤٣٥٣٥٢٥

1:1

ארמטורה לכיבוי אש מוגדרת											
תוכנית סימון ציוד כיבוי אש

1. დაგეგმარების საფუძვლები და მიზნები:

საპროექტო სამუშაოები განხორციელებულია სსიპ ქალაქ თბილისის მუნიციპალიტეტის არქიტექტურის სამსახურის N 6451201 (08.05.2023 წ.) მიწის ნაკვეთის სამშენებლოდ გამოყენების პირობების საფუძველზე.

2. საპროექტო მიწის ნაკვეთის მდებარეობა და აღწერა:

საპროექტო ტერიტორია, რომლის მესაკუთრეც არის შ.პ.ს. „მანუ“ მდებარეობს ქ.თბილისში, ვაზისუბნის I მ/რ კორპუსი 16-15-ის მიმდებარედ (ს.კ. 01.17.07.039.031). ჩრდილო-აღმოსავლეთით და სამხრეთ-აღმოსავლეთით ესაზღვრება საზოგადოებრივი სივრცე ქუჩის სახით, ხოლო სამხრეთ-დასავლეთით და ჩრდილო-დასავლეთით არსებული მიწის ნაკვეთები. ნაკვეთი 1551კვ.მ. ფართობისაა და ამონაწერის მიხედვით არასასოფლო-სამეურნეო დანიშნულება გააჩნია.

მიწის ნაკვეთის სამშენებლოდ გამოყენების პირობების შესაბამისად საპროექტო ტერიტორიას საზოგადოებრივი სივრცე დაუდგინდა ჩრდილო-აღმოსავლეთით და სამხრეთ-აღმოსავლეთით არსებული გზების მხრიდან

3. საპროექტო ობიექტის სტრუქტურისა და მოცულობით-სივრცითი დაგეგმარების აღწერა:

პროექტი ითვალისწინებს მიწის დონიდან 28.95მ. სიმაღლის მრავალბინიანი საცხოვრებელი სახლის მშენებლობას. შენობის კონსტრუქციული სართულიანობა არის 9, მათ შორის ერთი მიწისქვეშა სართულია. მიწისქვეშა სართულის ნაწილზე გათვალისწინებულია დამხმარე სათავსების მოწყობა, ამავე სართულის ძირითად ნაწილს იკავებს ავტოსადგომები და სატრანსპორტო საშუალებების სავალი ნაწილი. შენობის პირველი სართული 0,00 ნიშნულზე წარმოადგენს კომერციული დანიშნულების ფართს, ხოლო სხვა სართულები მთლიანად დაკავებული იქნება საცხოვრებელი ერთეულებით.

ავტოსადგომების რაოდენობა დათვლილია მიწის ნაკვეთის სამშენებლოდ გამოყენების პირობების მოთხოვნათა დაცვით და განთავსებულია საპროექტო ტერიტორიაზე. ყველა ავტოსადგომი განთავსებულია მიწის ქვეშ -3.17 ნიშნულზე მდებარე სართულზე.

შენობის ყველაზე მაღლა მდებარე დაკავებული იატაკი, ყველაზე დაბლა მდებარე სახანძრო-სამაშველო დანაყოფის მისადგომი ადგილიდან +22.95მ.-ზე ანუ 23მ.-ზე დაბლა მდებარეობს. აქედან გამომდინარე შენობა არ ხვდება მაღლივ კატეგორიაში.

შენობის კონსტრუქციული სტრუქტურა ადგილზე ფორმირებული რკინა/ბეტონის მონოლითური კარკასია. შემავსებლად გამოიყენება ბლოკი. სახურავი მონოლითურ ფილაზე მოწყობილ თბო და ჰიდროსაიზოლაციო ფენილების ერთობლიობას წარმოადგენს, რომელიც ყველა მხრიდან მოქცეულია კაპიტალურ პარაპეტში. პარაპეტის სიმაღლე „წესები“-თ დადგენილზე მეტია და მისი ცეცხლმედეგობა გარე კედლების შესაბამისია.

ფასადების ზედაპირის ნაწილი შეილესება და შეიღებება დეკორატიულად, ნაწილი ჩვეულებრივი მოპირკეთდება ნატურალური აგურის ფაქტურით, საზაფხულო ფართებზე მოეწყობა ლითონის მილ-კვადრატის მოაჯირები, ფასადებზე განთავსდება თეტრი მეტალო-პლასტმასის კარ-ფანჯარა.

შენობის მოცულობა მიმდებარედ აშენებულ და მშენებარე მრავალბინიან შენობებზე ბევრად მოკრძალებულია.

ასევე მნიშვნელოვანია ტერიტორიის განვითარება დენდროლოგიური თვალსაზრისით. აქ გათვალისწინებულია ბალახის საფარის და ხეების დარგვა - ზრუნვა - მოვლა - პატრონობა.

4. ნულოვანი ნიშნულის განსაზღვრა:

+0.00 ნიშნული განსაზღვრულია კანონმდებლობის შესაბამისად მიწისპირა სართულის კონსტრუქციული იატაკის ზედაპირზე და გათვალისწინებულია მიწის პირის დონეზე. აბსულუტური ნული შეადგენს +559.450 მ.-ს

5. საპროექტო ობიექტის მხატვრულ-ესთეტიკური გადაწყვეტა:

ფასადების დიდ ზედაპირზე მოეწყობა დეკორატიული ლესვა - ღებვა საფასადე საღებავით, ხოლო ფასადების დიდ ნაწილზე გათვალისწინებულია აგურის ფაქტურა. აგრეთვე საზაფხულო ფართებზე განთავსდება ლითონის მილ-კვადრატის მოაჯირები, ფასადებზე განთავსდება თეთრი მეტალო-პლასტმასის კარ-ფანჯარა.

6. საპროექტო შენობაში გათვალისწინებულია:

o ხელის ცეცხლმაქრები დს და სწ-2 დაკავებულობებში;

o მექანიკური განიავების სისტემა საბაზანო ოთახებში, მიწისქვეშა სართულზე; დერეფანში.

o კვამლაღმომჩენი და კვამლზე მოერაგირე მაუწყებელი;

o მილდგარების სისტემა;

o ავტოსაშხეფი სისტემა სწ-2 დაკავებულობაში;

o ხელით სამართავი განგაშის სისტემა;

7. დაგეგმარებისთვის გამოყენებული კანონმდებლობის აღწერა:

o საქართველოს მთავრობის N41 (28.01.2016) დადგენილება - ტექნიკური რეგლამენტის შენობა-ნაგებობის უსაფრთხოების წესების დამტკიცების თაობაზე.

o ტექნიკური რეგლამენტი - „მისაწვდომობის ეროვნული სტანდარტი“.

o ქ. თბილისის მუნიციპალიტეტის საკრებულოს N14-39 (24.05.2016) დადგენილება - ქ. თბილისის მუნიციპალიტეტის ტერიტორიების გამოყენებისა და განა შენიანების რეგულირების წესების დამტკიცების შესახებ.

o მშენებლობის ნებართვის გაცემისა და შენობა-ნაგებობის ექსპლუატაციაში მიღების წესისა და პირობების შესახებ საქართველოს მთავრობის №255 (31.05.2019) დადგენილება

პროექტის სახელწოდება	მისამართი	საპროექტო ორგანიზაცია: შპს. "მანუ" ს/ნ 406060220 მისამართი: საძარეთველო, ქ. თბილისის, ისანი-სამგორის რაიონში, ვაზისუბნის I მ/რ, კორ. 13, ბ. 80	დირექტორი	პაატა აბესაძე		ნახაზის სახელწოდება	თარიღი	ფორმატი	მასშტაბი	შურცელი	შურცლები
მრავალბინიანი საცხოვრებელი სახლი (არქიტექტურული ნაწილი)	ქალაქი თბილისი , ვაზისუბანი Iმ/რ კორპ. 16 მიმდ. ; ქალაქი თბილისი , ვაზისუბნის I მ/რ , კოორპუსი 15-ის მიმდებარედ ს.კ. 01.17.07.039.031		არქიტექტორი	გიორგი ბარამიძე		განმარტებითი ბარათი	11/23/2024	A2	1:100	არ.005	119
			დამკვეთი							

ზონალური ტესტირება საქართველოს ისტორიაში

(აბიტურიენტის ნაწილი)

ტესტის დიზაინერი , ვასილი ლორთქიფანიძე
16 მარტი, 2026 წელი
ვარიანტის ნომერი 15-ის მიხედვით
ხ.პ. 01.17.07.039.031

სასწავლო უნივერსიტეტი „ვაზისუბანი“
ზოოლოგიის დეპარტამენტი
ვარიანტის შემდგენელი: დ. ლომთათიძე, ნინო ალექსის ასული ჯაფარიძე
ასოცირებული პროფესორი
ტელეფონი: +995 (32) 240 18 67

ინსტრუქცია მონაწილისთვის

1. ტესტი შედგება **ოცდაათი** (30) დავალებისგან. თითოეული დავალების სწორი პასუხი ფასდება **ერთი** (1) ქულით.
2. დავალებების ნაწილი მოითხოვს **ერთი** სწორი პასუხის არჩევას, ნაწილი — **ორი** სწორი პასუხის არჩევას. ორი სწორი პასუხის არჩევის შემთხვევაში ორივე პასუხი უნდა მონიშნოთ.
3. ტესტის შესრულებისთვის გამოყოფილია **ორმოცდაათი** (50) წუთი. დროის ამოწურვის შემდეგ ნამუშევარი აღარ მიიღება.
4. ნებადართულია **მხოლოდ** ხელის კალკულატორის გამოყენება. მობილური ტელეფონის გამოყენება აკრძალულია.
5. ტესტის შესრულების დროს **აკრძალულია** ერთმანეთთან საუბარი, ერთმანეთის ნამუშევრის გადაწერა და ნებისმიერი სახის დახმარების მიღება.
6. ნამუშევარი შეავსეთ **მხოლოდ** ლურჯი ან შავი კალმით. ფანქრით შესრულებული ნამუშევარი არ შეფასდება.
7. ტესტის დასრულების შემდეგ **დატოვეთ** ნამუშევარი მაგიდაზე და დაელოდეთ ინსტრუქტორის ნებართვას.

ნაწილი A — ერთი სწორი პასუხის არჩევა

№	ტესტის ნაწილი	ქულა
1	ბიოლოგიური მრავალფეროვნების ცნება და ძირითადი დონეები	1
2	ეკოსისტემის სტრუქტურული კომპონენტები	1
3	ენერგიის ნაკადი საკვები ჯაჭვის გასწვრივ	1
4	ბიოგეოქიმიური ციკლები: ნახშირბადის ციკლი	1
5	ბიოგეოქიმიური ციკლები: აზოტის ციკლი	1
6	ბიოგეოქიმიური ციკლები: წყლის ციკლი	1
7	პოპულაციის ზრდის მოდელები	1
8	ეკოლოგიური ნიშა და ეკოლოგიური ოპტიმუმი	1
9	ურთიერთობები ეკოსისტემაში: ტიპები და მაგალითები	1
10	ბიომრავალფეროვნების ძირითადი საფრთხეები	1
11	ბიომრავალფეროვნების დაცვის ფორმები	1
12	ბიოსფეროს ცნება და ბიოსფერული ნაკრძალები	1
13	ბიომრავალფეროვნების ინდიკატორული სახეობები	1
14	ბიომრავალფეროვნების შეფასების მეთოდები	1
15	ბიომრავალფეროვნების დაცვის საერთაშორისო ორგანიზაციები	1
16	ბიომრავალფეროვნების დაცვის ეროვნული სტრატეგია	1
17	ბიომრავალფეროვნების დაცვის ეროვნული სტრატეგია	1
18	ბიომრავალფეროვნების დაცვის ეროვნული სტრატეგია	1
19	ბიომრავალფეროვნების დაცვის ეროვნული სტრატეგია	1
20	ბიომრავალფეროვნების დაცვის ეროვნული სტრატეგია	1
21	ბიომრავალფეროვნების დაცვის ეროვნული სტრატეგია	1
22	ბიომრავალფეროვნების დაცვის ეროვნული სტრატეგია	1
23	ბიომრავალფეროვნების დაცვის ეროვნული სტრატეგია	1
24	ბიომრავალფეროვნების დაცვის ეროვნული სტრატეგია	1
25	ბიომრავალფეროვნების დაცვის ეროვნული სტრატეგია	1
26	ბიომრავალფეროვნების დაცვის ეროვნული სტრატეგია	1
27	ბიომრავალფეროვნების დაცვის ეროვნული სტრატეგია	1
28	ბიომრავალფეროვნების დაცვის ეროვნული სტრატეგია	1
29	ბიომრავალფეროვნების დაცვის ეროვნული სტრატეგია	1
30	ბიომრავალფეროვნების დაცვის ეროვნული სტრატეგია	1

ნაწილი B — ორი სწორი პასუხის არჩევა

№	ტესტის ნაწილი	ქულა
31	ბიომრავალფეროვნების ცნება და ძირითადი დონეები	2
32	ეკოსისტემის სტრუქტურული კომპონენტები	2
33	ენერგიის ნაკადი საკვები ჯაჭვის გასწვრივ	2
34	ბიოგეოქიმიური ციკლები: ნახშირბადის ციკლი	2
35	ბიოგეოქიმიური ციკლები: აზოტის ციკლი	2
36	ბიოგეოქიმიური ციკლები: წყლის ციკლი	2
37	პოპულაციის ზრდის მოდელები	2
38	ეკოლოგიური ნიშა და ეკოლოგიური ოპტიმუმი	2
39	ურთიერთობები ეკოსისტემაში: ტიპები და მაგალითები	2
40	ბიომრავალფეროვნების ძირითადი საფრთხეები	2
41	ბიომრავალფეროვნების დაცვის ფორმები	2
42	ბიოსფეროს ცნება და ბიოსფერული ნაკრძალები	2
43	ბიომრავალფეროვნების ინდიკატორული სახეობები	2
44	ბიომრავალფეროვნების შეფასების მეთოდები	2
45	ბიომრავალფეროვნების დაცვის საერთაშორისო ორგანიზაციები	2
46	ბიომრავალფეროვნების დაცვის ეროვნული სტრატეგია	2
47	ბიომრავალფეროვნების დაცვის ეროვნული სტრატეგია	2
48	ბიომრავალფეროვნების დაცვის ეროვნული სტრატეგია	2
49	ბიომრავალფეროვნების დაცვის ეროვნული სტრატეგია	2
50	ბიომრავალფეროვნების დაცვის ეროვნული სტრატეგია	2

ნაწილი C — ღია პასუხის დავალებები

51. (10 ქულა) ახსენით, რატომ ითვლება ბიომრავალფეროვნების შენარჩუნება ეკოსისტემის მდგრადობის ერთ-ერთ ძირითად პირობად. მოიყვანეთ ორი კონკრეტული მაგალითი იმისა, თუ როგორ ემსახურება ბიომრავალფეროვნების ერთი ან მეტი კომპონენტის დაკარგვა ეკოსისტემის ფუნქციონირების დარღვევას.

52. (10 ქულა) ახსენით, რა განსხვავებაა ბიომრავალფეროვნების ცნებასა და ბიოსფეროს ცნებას შორის. მოიყვანეთ ორი მაგალითი ისეთი ტერიტორიისა, რომელიც ერთდროულად ორივე ამ ცნების ნიმუშია.

53. (10 ქულა) ახსენით, რა არის ბიომრავალფეროვნების ინდიკატორული სახეობა და რატომ გამოიყენება ისინი ეკოსისტემის მდგომარეობის შესაფასებლად. მოიყვანეთ ორი მაგალითი ისეთი სახეობისა, რომელიც ინდიკატორად გამოიყენება, და ახსენით, რა ინფორმაციას გვაწვდის თითოეული მათგანი.

54. (10 ქულა) ახსენით, რა განსხვავებაა ბიომრავალფეროვნების ცნებასა და ბიოსფეროს ცნებას შორის. მოიყვანეთ ორი მაგალითი ისეთი სახეობისა, რომელიც ერთდროულად ორივე ამ ცნების ნიმუშია.

55. (10 ქულა) ახსენით, რა არის ბიომრავალფეროვნების ინდიკატორული სახეობა და რატომ გამოიყენება ისინი ეკოსისტემის მდგომარეობის შესაფასებლად. მოიყვანეთ ორი მაგალითი ისეთი სახეობისა, რომელიც ინდიკატორად გამოიყენება, და ახსენით, რა ინფორმაციას გვაწვდის თითოეული მათგანი.

ბიომრავალფეროვნების ცნება და ძირითადი დონეები. ეკოსისტემის სტრუქტურული კომპონენტები

ვარიანტი №1 – პრაქტიკული მუშაობის ნაწილი

ნაწილი A — ერთი სწორი პასუხის არჩევა

ანალიზის ქვემოთ მოცემული თითოეული დავალებისთვის მოცემულია ოთხი პასუხი. აირჩიეთ ერთი სწორი პასუხი.

ნაწილი A — ერთი სწორი პასუხის არჩევა

№	ტესტის ნაწილი	ქულა
1	ბიომრავალფეროვნების ცნება და ძირითადი დონეები	1
2	ეკოსისტემის სტრუქტურული კომპონენტები	1
3	ენერგიის ნაკადი საკვები ჯაჭვის გასწვრივ	1
4	ბიოგეოქიმიური ციკლები: ნახშირბადის ციკლი	1
5	ბიოგეოქიმიური ციკლები: აზოტის ციკლი	1
6	ბიოგეოქიმიური ციკლები: წყლის ციკლი	1
7	პოპულაციის ზრდის მოდელები	1
8	ეკოლოგიური ნიშა და ეკოლოგიური ოპტიმუმი	1
9	ურთიერთობები ეკოსისტემაში: ტიპები და მაგალითები	1
10	ბიომრავალფეროვნების ძირითადი საფრთხეები	1
11	ბიომრავალფეროვნების დაცვის ფორმები	1
12	ბიოსფეროს ცნება და ბიოსფერული ნაკრძალები	1
13	ბიომრავალფეროვნების ინდიკატორული სახეობები	1
14	ბიომრავალფეროვნების შეფასების მეთოდები	1
15	ბიომრავალფეროვნების დაცვის საერთაშორისო ორგანიზაციები	1
16	ბიომრავალფეროვნების დაცვის ეროვნული სტრატეგია	1
17	ბიომრავალფეროვნების დაცვის ეროვნული სტრატეგია	1
18	ბიომრავალფეროვნების დაცვის ეროვნული სტრატეგია	1
19	ბიომრავალფეროვნების დაცვის ეროვნული სტრატეგია	1
20	ბიომრავალფეროვნების დაცვის ეროვნული სტრატეგია	1
21	ბიომრავალფეროვნების დაცვის ეროვნული სტრატეგია	1
22	ბიომრავალფეროვნების დაცვის ეროვნული სტრატეგია	1
23	ბიომრავალფეროვნების დაცვის ეროვნული სტრატეგია	1
24	ბიომრავალფეროვნების დაცვის ეროვნული სტრატეგია	1
25	ბიომრავალფეროვნების დაცვის ეროვნული სტრატეგია	1
26	ბიომრავალფეროვნების დაცვის ეროვნული სტრატეგია	1
27	ბიომრავალფეროვნების დაცვის ეროვნული სტრატეგია	1
28	ბიომრავალფეროვნების დაცვის ეროვნული სტრატეგია	1
29	ბიომრავალფეროვნების დაცვის ეროვნული სტრატეგია	1
30	ბიომრავალფეროვნების დაცვის ეროვნული სტრატეგია	1

ნაწილი B — ორი სწორი პასუხის არჩევა

№	ტესტის ნაწილი	ქულა
31	ბიომრავალფეროვნების ცნება და ძირითადი დონეები	2
32	ეკოსისტემის სტრუქტურული კომპონენტები	2
33	ენერგიის ნაკადი საკვები ჯაჭვის გასწვრივ	2
34	ბიოგეოქიმიური ციკლები: ნახშირბადის ციკლი	2
35	ბიოგეოქიმიური ციკლები: აზოტის ციკლი	2
36	ბიოგეოქიმიური ციკლები: წყლის ციკლი	2
37	პოპულაციის ზრდის მოდელები	2
38	ეკოლოგიური ნიშა და ეკოლოგიური ოპტიმუმი	2
39	ურთიერთობები ეკოსისტემაში: ტიპები და მაგალითები	2
40	ბიომრავალფეროვნების ძირითადი საფრთხეები	2
41	ბიომრავალფეროვნების დაცვის ფორმები	2
42	ბიოსფეროს ცნება და ბიოსფერული ნაკრძალები	2
43	ბიომრავალფეროვნების ინდიკატორული სახეობები	2
44	ბიომრავალფეროვნების შეფასების მეთოდები	2
45	ბიომრავალფეროვნების დაცვის საერთაშორისო ორგანიზაციები	2
46	ბიომრავალფეროვნების დაცვის ეროვნული სტრატეგია	2
47	ბიომრავალფეროვნების დაცვის ეროვნული სტრატეგია	2
48	ბიომრავალფეროვნების დაცვის ეროვნული სტრატეგია	2
49	ბიომრავალფეროვნების დაცვის ეროვნული სტრატეგია	2
50	ბიომრავალფეროვნების დაცვის ეროვნული სტრატეგია	2

ნაწილი C — ღია პასუხის დავალებები

51. (10 ქულა) ახსენით, რატომ ითვლება ბიომრავალფეროვნების შენარჩუნება ეკოსისტემის მდგრადობის ერთ-ერთ ძირითად პირობად. მოიყვანეთ ორი კონკრეტული მაგალითი იმისა, თუ როგორ ემსახურება ბიომრავალფეროვნების ერთი ან მეტი კომპონენტის დაკარგვა ეკოსისტემის ფუნქციონირების დარღვევას.

52. (10 ქულა) ახსენით, რა განსხვავებაა ბიომრავალფეროვნების ცნებასა და ბიოსფეროს ცნებას შორის. მოიყვანეთ ორი მაგალითი ისეთი სახეობ

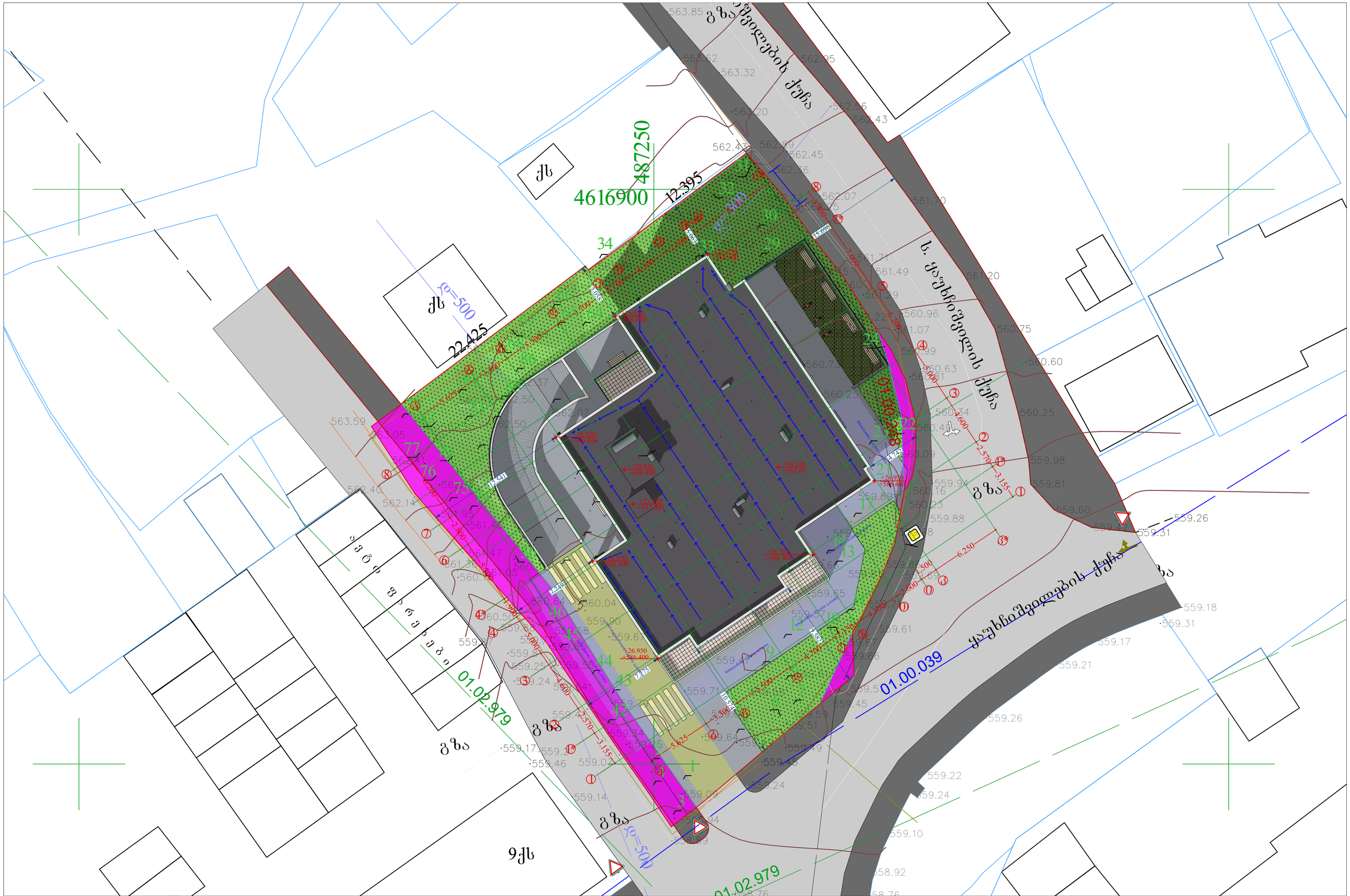
4616900
487250
12.395
ქს
ქს
ქს

შენიშვნა: საპროექტო შენობიდან ხაზოვან ნაგებობებამდე
მანძილი დატანილია ყველაზე მოკლე მონაკვეთებში

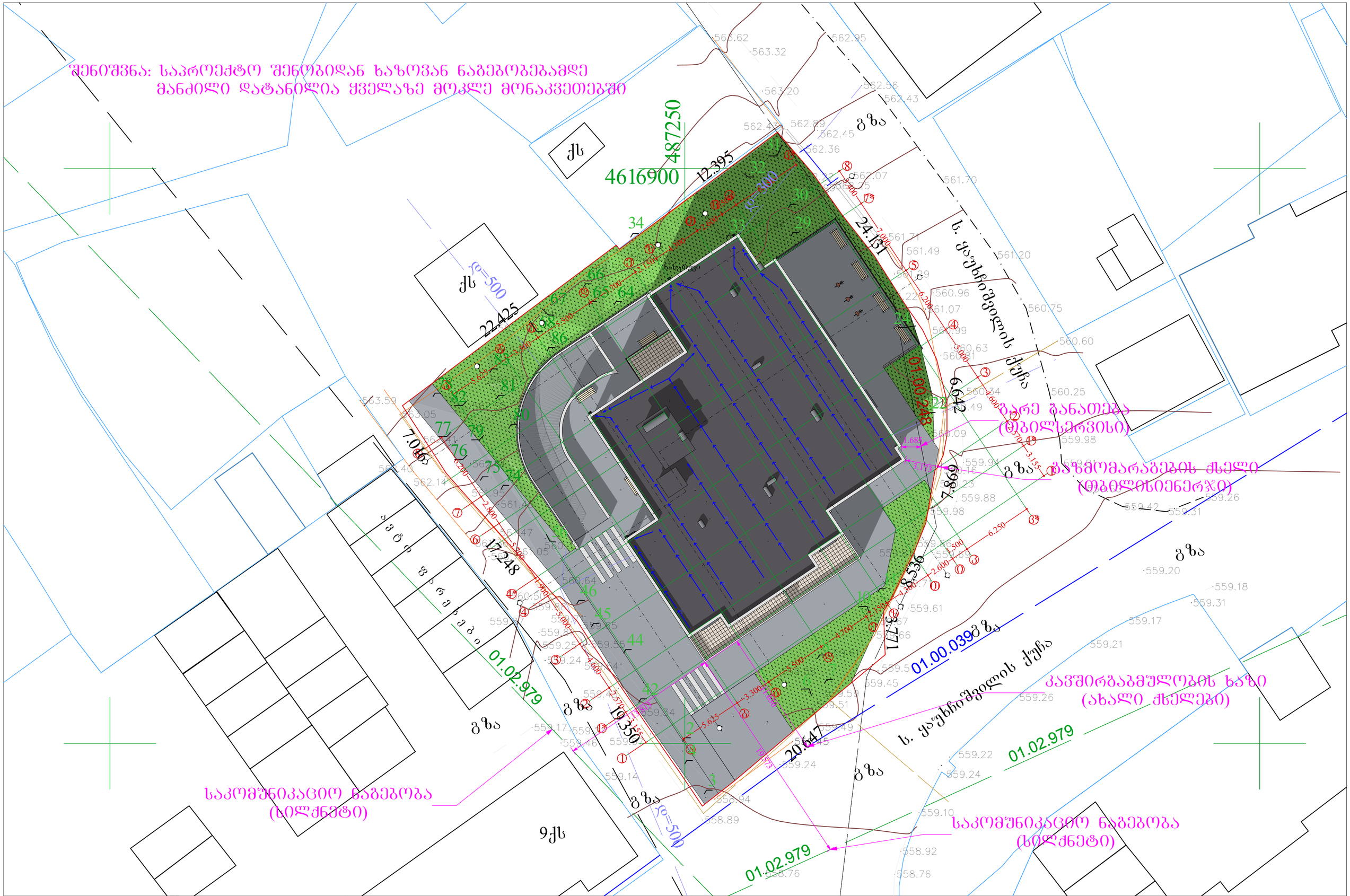

პროექტის სახელწოდება	მისამართი	საპროექტო ორგანიზაცია: შპს. "მანუ" ს/ნ 406060220 მისამართი: საქართველო, ქ. მბილისის, ისანი-სამგორის რაიონში, ვაზისუბნის I მ/რ, კორ. 13, ბ. 80	დირექტორი	პაატა აბესაძე		ნახაზის სახელწოდება	თარიღი	ფორმატი	მასშტაბი	ფურცელი	ფურცლები
მრავალბინიანი საცხოვრებელი სახლი (არქიტექტურული ნაწილი)	ქალაქი მბილისი , ვაზისუბანი II მ/რ კორპ. 16 მიმღ. ; ქალაქი მბილისი , ვაზისუბნის I მ/რ , კორპუსი 15-ის მიმღებარედ ს.კ. 01.17.07.039.031		არქიტექტორი	გიორგი ბარამიძე		ბენეარულური გეგმა ხაზოვანი ნაგებობებიდან შენობამდე მანძილის მითითებით	11/23/2024	A2	1:200	არ.008	119
			დამკვეთი								

ვონუმენტი სანტექნიკა		ობიექტი							
მონტაჟის ადგილის მისამართი სანტექნიკის ბაზების ქსელის გაფართოება (აღმოსავლეთ საქართველო ნაწილი)		ბაზები ქალაქი თბილისი , ზურაბ ანჯაფარიძის ქუჩა. 16 შენობა ; ქალაქი თბილისი , ზურაბ ანჯაფარიძის ქუჩა 15-ში შენობა I შ/ნ , კოორდინატები: ს.კ. 01.17.07.039.031							
		პროექტის ფაზა							
		პროექტირების ეტაპი							
		პროექტის ავტორი							
		ავტორის ხელმოწერა							
		შემსრულებელი ორგანიზაცია							
		ორგანიზაციის ხელმძღვანელი							
		ორგანიზაციის ხელმოწერა							
		ორგანიზაციის ბეჭედი							

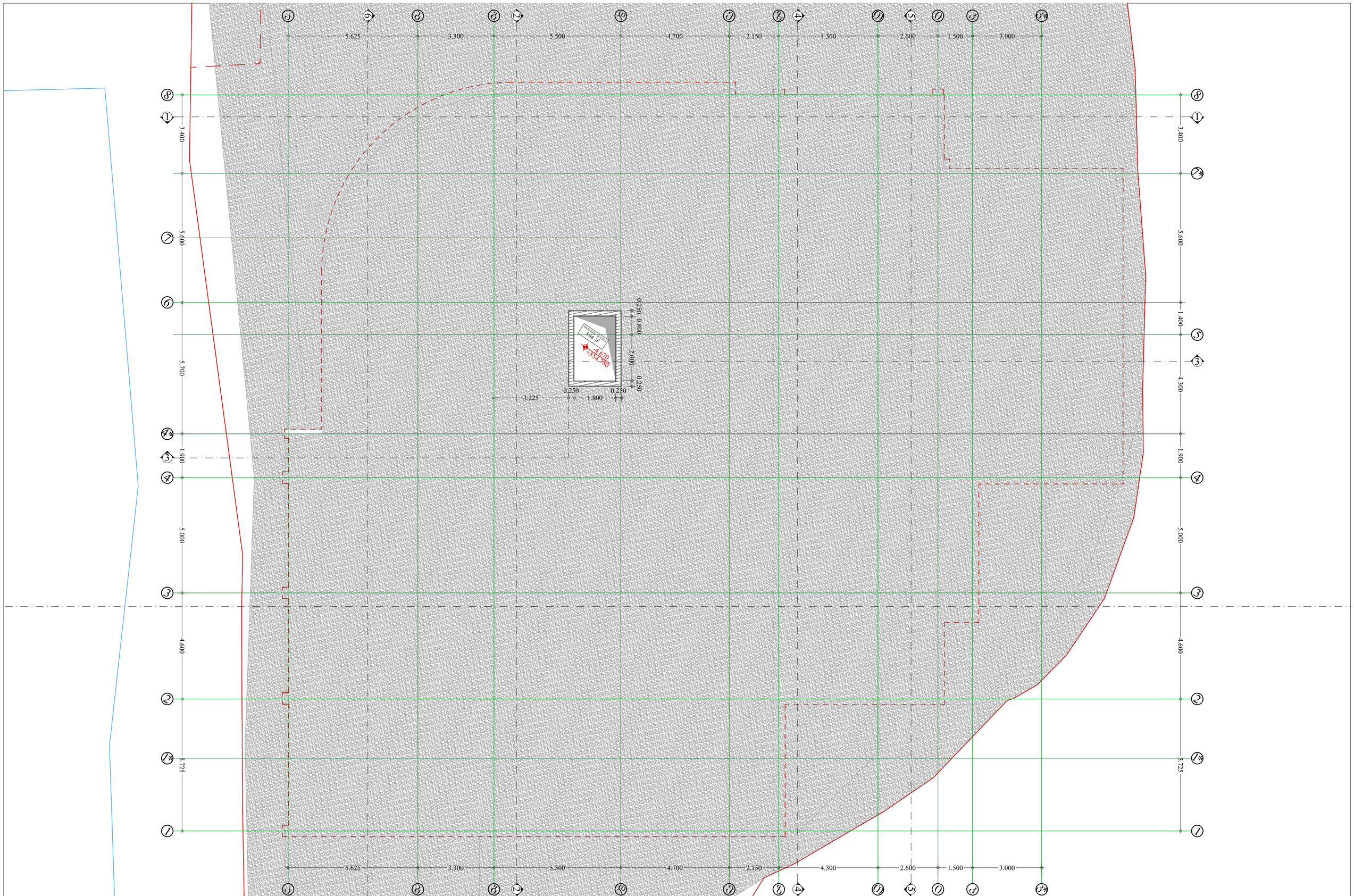

პროექტის სახელწოდება	მისამართი	საპროექტო ორგანიზაცია: შპს. "მანუ" ს/ნ 406060220 მისამართი: საქართველო, ქ. ბათუმის, ისანი-სამგორის რაიონში, ვაზისუბნის I მ/რ, კორ. 13, ბ. 80	დირექტორი	ააატა აბესაძე		ნახაზის სახელწოდება	თარიღი	ფორმატი	მასშტაბი	შურცელი	შურცლები
მრავალბინიანი საცხოვრებელი სახლი (არქიტექტურული ნაწილი)	ქალაქი ბათუმის , ვაზისუბანი IმI რ კორპ. 16 მიმდ. ; ქალაქი ბათუმის , ვაზისუბნის I მ/რ , კორპუსის 15-ის მიმდებარედ ს.კ. 01.17.07.039.031		არქიტექტორი	გიორგი ბარამიძე		გეგმა -4.67 ნიშნულზე	11/23/2024	A2	1:100	არ.010	119
			დამკვეთი								

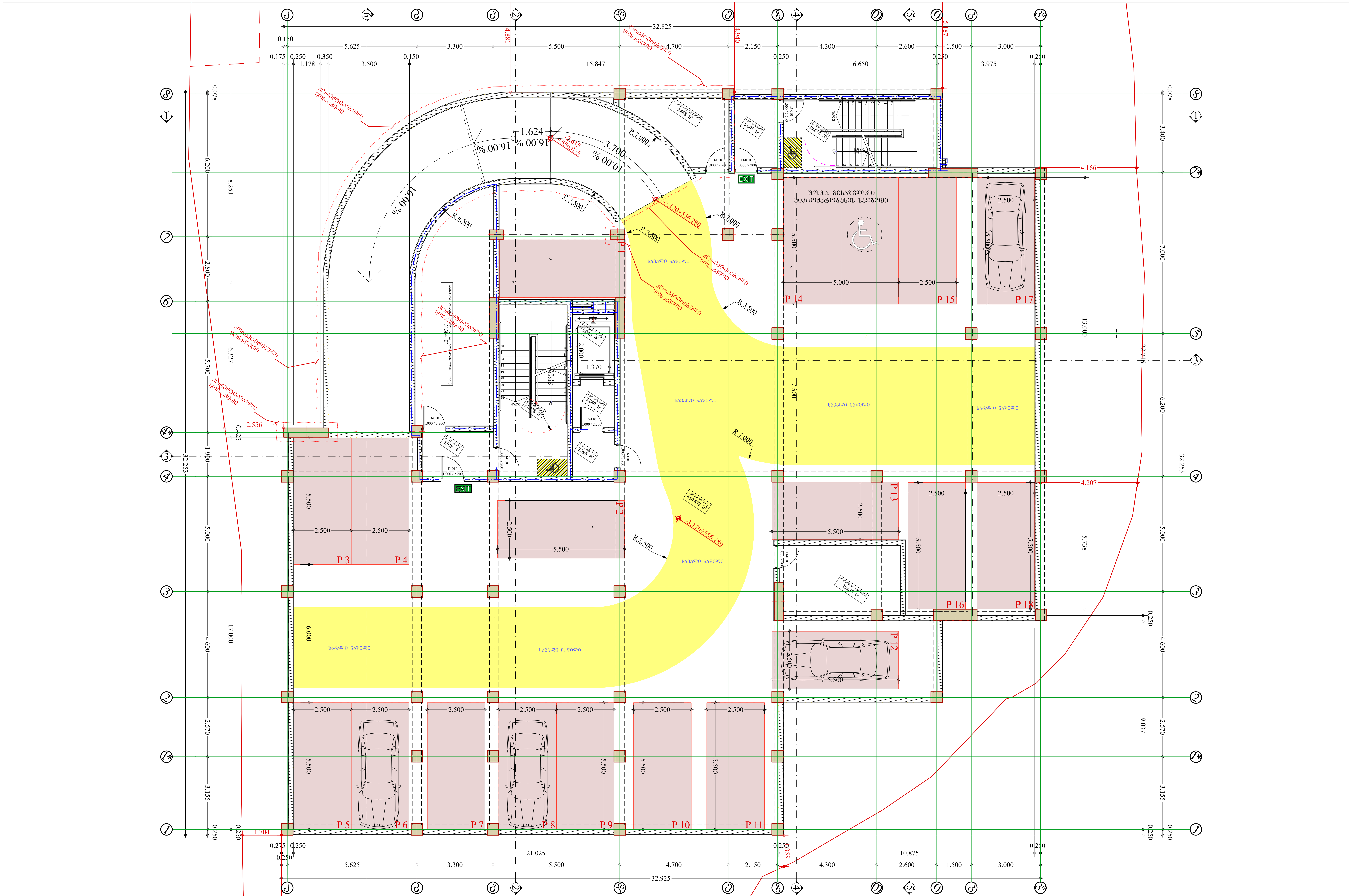

პროექტის სახელწოდება	მისამართი				ნახაზის სახელწოდება	თარიღი	ფორმატი	მასშტაბი	ფურცელი	ფურცლები
მრავალბინიანი საცხოვრებელი სახლი (არქიტექტურული ნაწილი)	ქალაქი თბილისი , ვაზისუბანი I მ/რ კორპ. 16 მიმდ. ; ქალაქი თბილისი , ვაზისუბნის I მ/რ , კორპუსი 15-ის მიმდებარედ ს.კ. 01.17.07.039.031	საპროექტო ორგანიზაცია: შ.პ.ს. "მანუ" ს/ნ 406060220 მისამართი: საქართველო, ქ. თბილისი, ისანი-სამგორის რაიონში, ვაზისუბნის I მ/რ, კორ. 13, ბ. 80	დირექტორი	პაატა აბესაძე	გეგმა -3.17 ნიშნულზე	11/23/2024	A2	1:100	არ.011	119
			არქიტექტორი	გიორგი ბარამიძე						
			დამკვეთი							

პროექტის სახელწოდება	მისამართი	საპროექტო ორგანიზაცია: შპს. "მანუ" ს/ნ 406060220 მისამართი: საქართველო, ქ. თბილისის, ისანი-სამგორის რაიონში, ვაზისუბნის I მ/რ, კორ. 13, ბ. 80	დირექტორი	პაატა აბესაძე		ნახაზის სახელწოდება	თარიღი	ფორმატი	მასშტაბი	წერტილი	წერტილები
მრავალბინიანი საცხოვრებელი სახლი (არქიტექტურული ნაწილი)	ქალაქი თბილისი , ვაზისუბანი III/რ კორპ. 16 მიმდ. ; ქალაქი თბილისი , ვაზისუბნის I მ/რ , კორპუსი 15-ის მიმდებარედ ს.კ. 01.17.07.039.031		არქიტექტორი	გიორგი ბარამიძე	გ.ბარამიძე	გეგმა 0.00 ნიშნულზე	11/23/2024	A2	1:100	არ.012	119
			დამკვეთი								

პროექტის სახელწოდება	მისამართი	საპროექტო ორგანიზაცია: შპს. "მანუ" ს/ნ 406060220 მისამართი: საქართველო, ქ. ობოლისხის, ისანი-სამგორის რაიონში, ვაზისუბნის I მ/რ, კორ. 13, ბ. 80	დირექტორი	აააბა აბესაძე		ნახაზის სახელწოდება	თარიღი	ფორმატი	მასშტაბი	შენობა	შენობები
მრავალბინიანი საცხოვრებელი სახლი (არქიტექტურული ნაწილი)	ქალაქი ობოლისხი , ვაზისუბანი II მ/რ კორპ. 16 მიმდ. ; ქალაქი ობოლისხი , ვაზისუბნის I მ/რ , კორპუსის 15-ის მიმდებარედ ს.კ. 01.17.07.039.031		არქიტექტორი	გიორგი ბარამიძე		ბეჭმა +3.75 ნიშნულზე	11/23/2024	A2	1:100	არ.013	119
			დამკვეთი								

პროექტის სახელწოდება	მისამართი	საპროექტო ორგანიზაცია: შპს. "მანუ" ს/ნ 406060220 მისამართი: საქართველო, ქ. თბილისის, ისანი-სამგორის რაიონში, ვაზისუბნის I მ/რ, კორ. 13, ბ. 80	დირექტორი	პაატა აბესაძე		ნახაზის სახელწოდება	თარიღი	ფორმატი	მასშტაბი	ფურცელი	ფურცლები
მრავალბინიანი საცხოვრებელი სახლი (არქიტექტურული ნაწილი)	ქალაქი თბილისი , ვაზისუბანი Iმ/რ კორპ. 16 მიმღ. : ქალაქი თბილისი , ვაზისუბნის I მ/რ , კორპუსი 15-ის მიმდებარედ ს.კ. 01.17.07.039.031		არქიტექტორი	გიორგი ბარამიძე		გეგმა +6.95 ნიშნულზე	11/23/2024	A2	1:100	არ.014	119
			დამკვეთი								



პროექტის სახელწოდება	მისამართი					ნახაზის სახელწოდება	თარიღი	ფორმატი	მასშტაბი	ფურცელი	ფურცლები
მრავალბინიანი საცხოვრებელი სახლი (არქიტექტურული ნაწილი)	ქალაქი თბილისი , ვაზისუბანი III მ/რ კორპ. 16 მიმდ. ; ქალაქი თბილისი , ვაზისუბნის I მ/რ , კორპუსი 15-ის მიმდებარედ ს.კ. 01.17.07.039.031	საპროექტო ორგანიზაცია: შ.პ.ს. "მანუ" ს/ნ 406060220 მისამართი: საქართველო, ქ. თბილისი, ისანი-სამგორის რაიონში, ვაზისუბნის I მ/რ, კორ. 13, ბ. 80	დირექტორი	პაატა აბესაძე		გეგმა +10.15 ნიშნულზე	11/23/2024	A2	1:100	არ.015	119
			არქიტექტორი	გიორგი ბარამიძე	გ.ბარამიძე						
			დამკვეთი								



პროექტის სახელწოდება	მისამართი	საპროექტო ორგანიზაცია: შპს. "მანუ" ს/ნ 406060220 მისამართი: საქართველო, ქ. ობოლისხი, ისანი-სამგორის რაიონში, ვაზისუბნის I მ/რ, კორ. 13, ბ. 80	დირექტორი	ააატა აბესაძე		ნახაზის სახელწოდება	თარიღი	ფორმატი	მასშტაბი	შენობის	შენობები
მრავალბინიანი საცხოვრებელი სახლი (არქიტექტურული ნაწილი)	ქალაქი ობოლისხი , ვაზისუბანი II/რ კორპ. 16 მიმდ. ; ქალაქი ობოლისხი , ვაზისუბნის I მ/რ , კორპუსის 15-ის მიმდებარედ ს.კ. 01.17.07.039.031		არქიტექტორი	გიორგი ბარამიძე		ბეშმა +13.35 ნიშნულზე	11/23/2024	A2	1:100	არ.016	119
			დამკვეთი								



პროექტის სახელწოდება	მისამართი	საპროექტო ორგანიზაცია: შპს. "მანუ" ს/ნ 406060220 მისამართი: საქართველო, ქ. თბილისის, ისანი-სამგორის რაიონში, ვაზისუბნის I მ/რ, კორ. 13, ბ. 80	დირექტორი	პაატა აბესაძე		ნახაზის სახელწოდება	თარიღი	ფორმატი	მასშტაბი	ფურცელი	ფურცლები
მრავალბინიანი საცხოვრებელი სახლი (არქიტექტურული ნაწილი)	ქალაქი თბილისი , ვაზისუბანი III/რ კორპ. 16 მიმდ. ; ქალაქი თბილისი , ვაზისუბნის I მ/რ , კორპუსი 15-ის მიმდებარედ ს.კ. 01.17.07.039.031		არქიტექტორი	გიორგი ბარამიძე		გეგმა +16.55 ნიშნულზე	11/23/2024	A2	1:100	არ.017	119
			დამკვეთი								

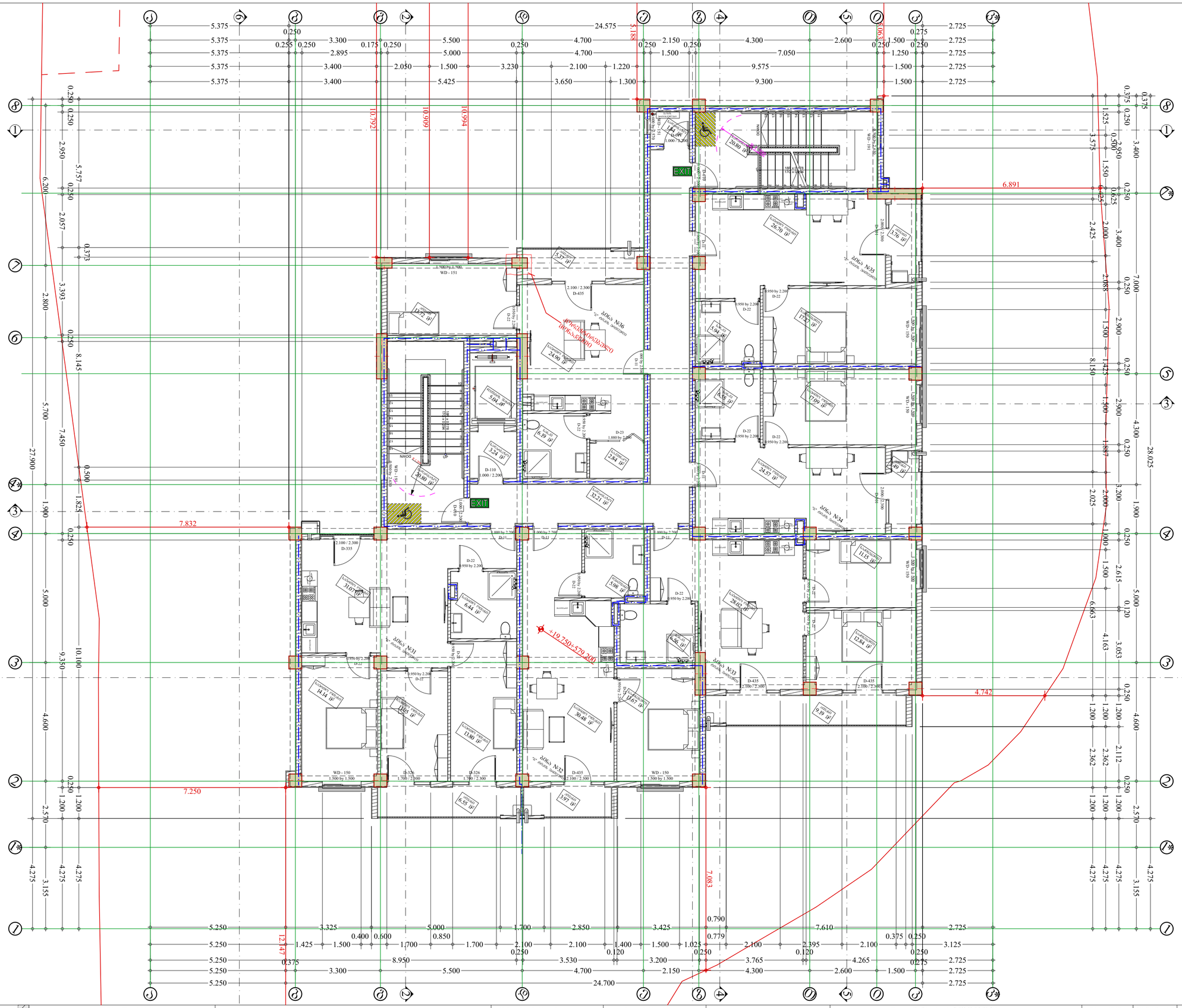
EXIT
EXIT
+19.750-579.200
7.832
7.250
6.891
4.742
7.083
12.147
10.792
10.909
10.994
5.188
10.063
ოთახი 5.77 მ²
ოთახი 14.72 მ²
ოთახი 24.00 მ²
ოთახი 5.04 მ²
ოთახი 6.70 მ²
ოთახი 3.24 მ²
ოთახი 24.84 მ²
ოთახი 20.80 მ²
ოთახი 32.21 მ²
ოთახი 31.07 მ²
ოთახი 6.44 მ²
ოთახი 14.34 მ²
ოთახი 13.05 მ²
ოთახი 13.80 მ²
ოთახი 30.46 მ²
ოთახი 6.55 მ²
ოთახი 3.97 მ²
ოთახი 6.38 მ²
ოთახი 13.67 მ²
ოთახი 5.19 მ²
ოთახი 20.02 მ²
ოთახი 12.84 მ²
ოთახი 11.18 მ²
ოთახი 24.57 მ²
ოთახი 5.08 მ²
ოთახი 26.70 მ²
ოთახი 3.76 მ²
ოთახი 17.74 მ²
ოთახი 5.04 მ²
ოთახი 17.09 მ²
ოთახი 8.25 მ²
ოთახი 3.49 მ²
ბინა №36
ბინა №35
ბინა №34
ბინა №33
ბინა №32
ბინა №31
D-110 1.000 / 2.200
D-435 2.100 / 2.300
D-326 1.700 / 2.300
D-22 0.950 by 2.200
D-23 1.800 by 2.200
WD - 151 1.500 by 1.500
WD - 150 1.500 by 1.500
WD - 150 1.500 by 2.500
D-J 1.000 by 2.700
D-LL 1.000 by 2.700
NAOO
ნაბიჯი 18 x 0.278
ნაბიჯი 18 x 0.304
ნაბიჯი 18 x 0.278
ნაბიჯი 18 x 0.304
ნაბიჯი 18 x 0.278
ნაბიჯი 18 x 0.304
WD - 151 0.900 by 2.100
WD - 151 1.500 by 1.500
WD - 150 1.500 by 1.500
WD - 150 1.500 by 2.500
WD - 150


EXIT
EXIT
+22.950=582.400
7.832
7.250
4.742
7.083
12.142
10.909
10.994
11.792
5.067
5.188
WD - 151
WD - 150
WD - 191
D-435
D-326
D-22
D-23
D-110
D-IJ
D-27
D-IL
ბინა N41
ბინა N40
ბინა N39
ბინა N38
ბინა N37
ბინა N42
ტერასა
ტერასა
ტერასა

პროექტის სახელწოდება	მისამართი	საპროექტო ორგანიზაცია: შპს. "მანუ" ს/ნ 406060220 მისამართი: საქართველო, ქ. თბილისის, ისანი-სამგორის რაიონში, ვაზისუბნის I მ/რ, კორ. 13, ბ. 80	დირექტორი	პაატა აბესაძე		ნახაზის სახელწოდება	თარიღი	ფორმატი	მასშტაბი	ფურცელი	ფურცლები
მრავალბინიანი საცხოვრებელი სახლი (არქიტექტურული ნაწილი)	ქალაქი თბილისი , ვაზისუბანი IIმ/რ კორპ. 16 მიმდ. ; ქალაქი თბილისი , ვაზისუბნის I მ/რ , კორპუსი 15-ის მიმდებარედ ს.კ. 01.17.07.039.031		არქიტექტორი	ბეორგი ბარამიძე		ბეგმა +26.24 ნიშნულზე	11/23/2024	A2	1:100	არ.020	119
			დამკვეთი								

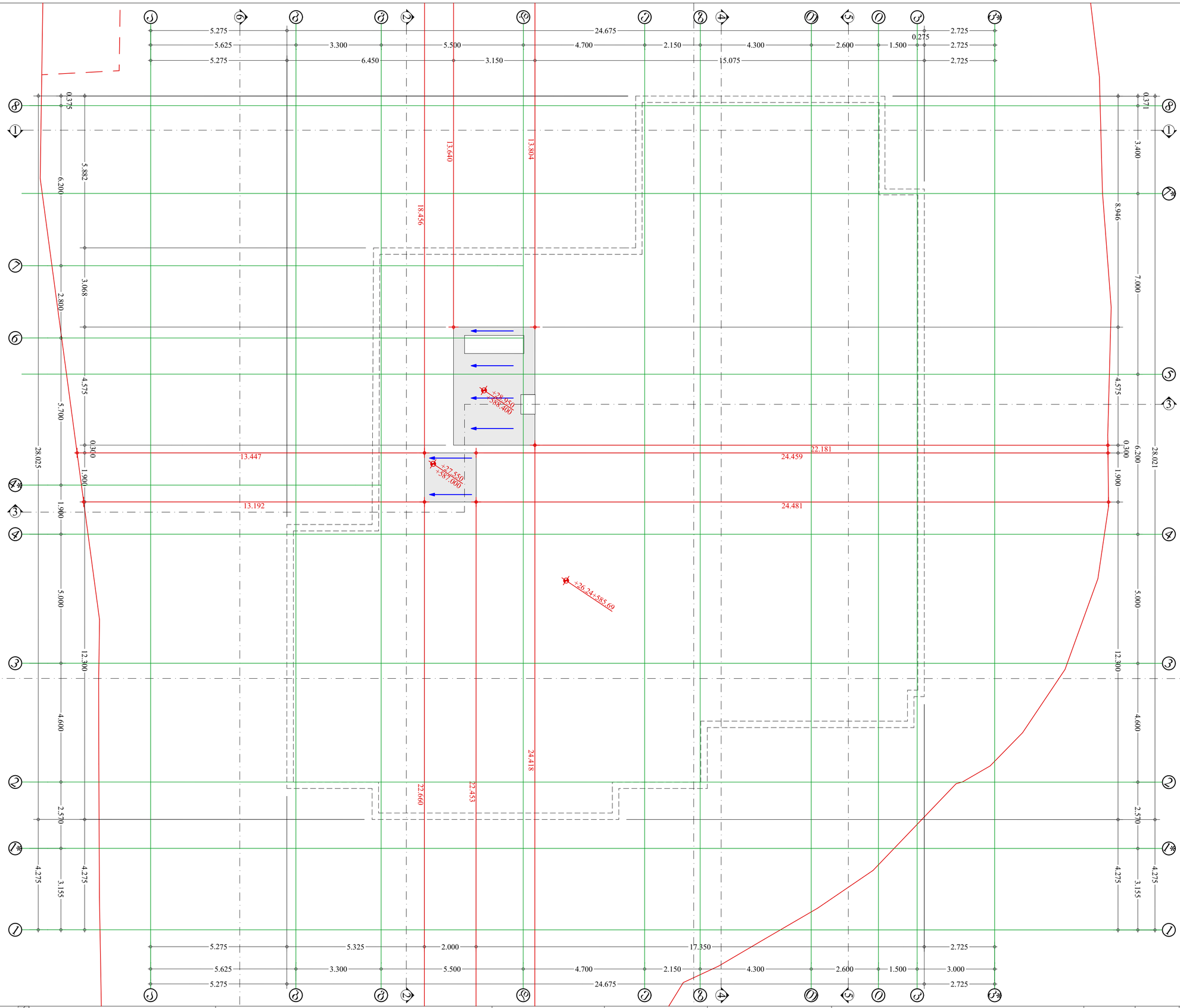

პროექტის სახელწოდება	მისამართი	საპროექტო ორგანიზაცია: შ.პ.ს. "მანუ" ს/ნ 406060220 მისამართი: საქართველო, ქ. თბილისის, ისანი-სამგორის რაიონში, ვაზისუბნის I მ/რ, კორ. 13, ბ. 80	დირექტორი	პაატა აბესაძე		ნახაზის სახელწოდება	თარიღი	ფორმატი	მასშტაბი	წერილი	წერილები
მრავალბინიანი საცხოვრებელი სახლი (არქიტექტურული ნაწილი)	ქალაქი თბილისი , ვაზისუბანი II მ/რ კორპ. 16 მიმდ. ; ქალაქი თბილისი , ვაზისუბნის I მ/რ , კორპუსი 15-ის მიმდებარედ ს.კ. 01.17.07.039.031		არქიტექტორი	გიორგი ბარამიძე		ბალახურვის გეგმა +28.950 ნიშნულზე	11/23/2024	A2	1:100	არ.021	119
			დამკვეთი								

დაკავებულობა და განასვლელი საშუალებები

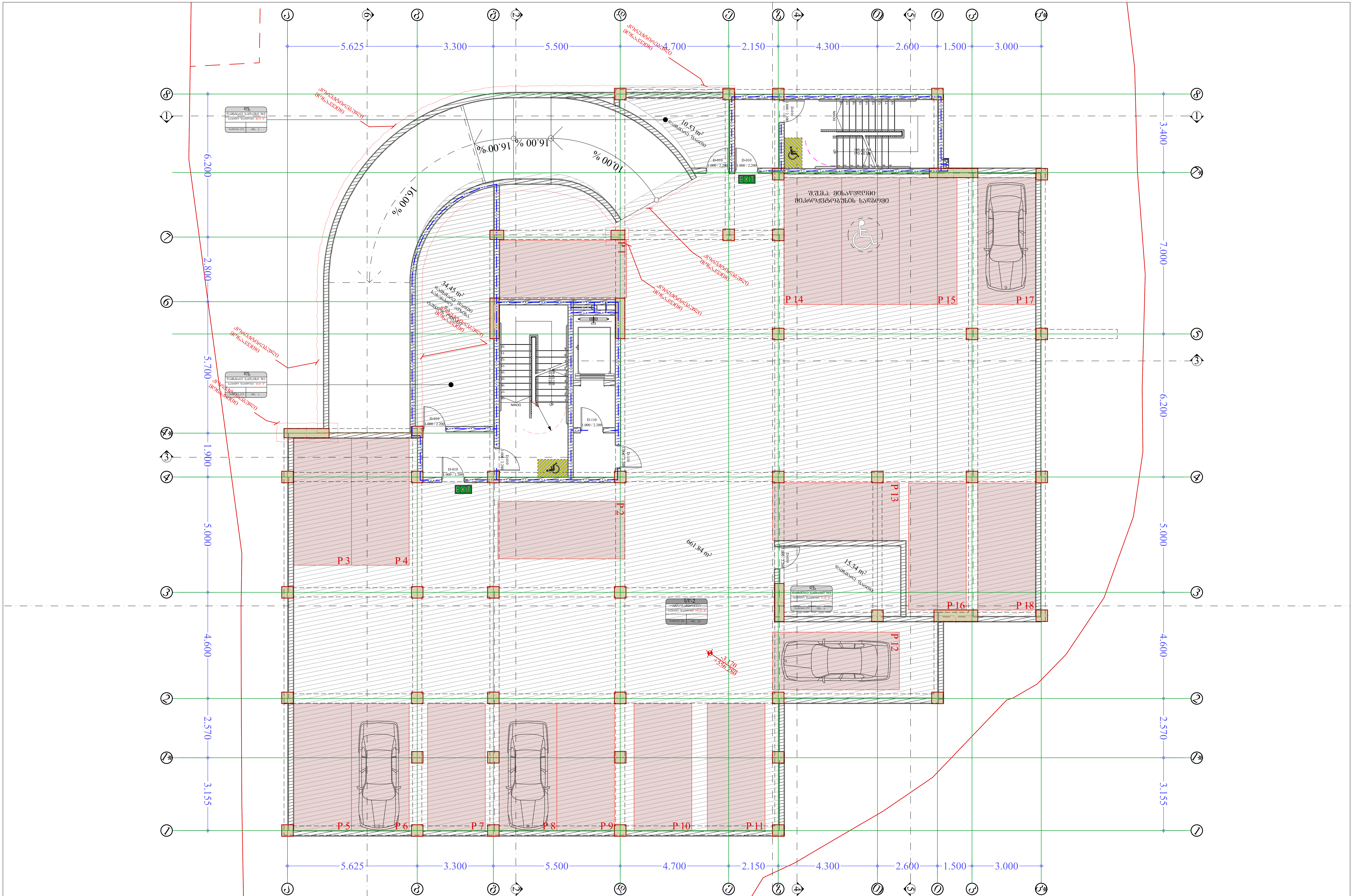

პროექტის სახელწოდება	მისამართი		დირექტორი	პაატა აბესაძე		ნახაზის სახელწოდება	თარიღი	ფორმატი	მასშტაბი	ფურცელი	ფურცლები
მრავალბინიანი საცხოვრებელი სახლი (არქიტექტურული ნაწილი)	ქალაქი თბილისი , ვაზისუბანი I მ/რ კორპ. 16 მიმდ. ; ქალაქი თბილისი , ვაზისუბნის I მ/რ , კორპუსი 15-ის მიმდებარედ ს.კ. 01.17.07.039.031	საპროექტო ორგანიზაცია: შ.პ.ს. "მანუ" ს/ნ 406060220 მისამართი: საქართველო, ქ. თბილისის, ისანი-სამგორის რაიონში, ვაზისუბნის I მ/რ, კორ. 13, ბ. 80	არქიტექტორი	გიორგი ბარამიძე	გ.ბარამიძე	დაკავებულობა და გასასვლელი საშუალებები გეგმა -3.17 ნიშნულზე	11/23/2024	A2	1:100	არ.023	119
			დამკვეთი								

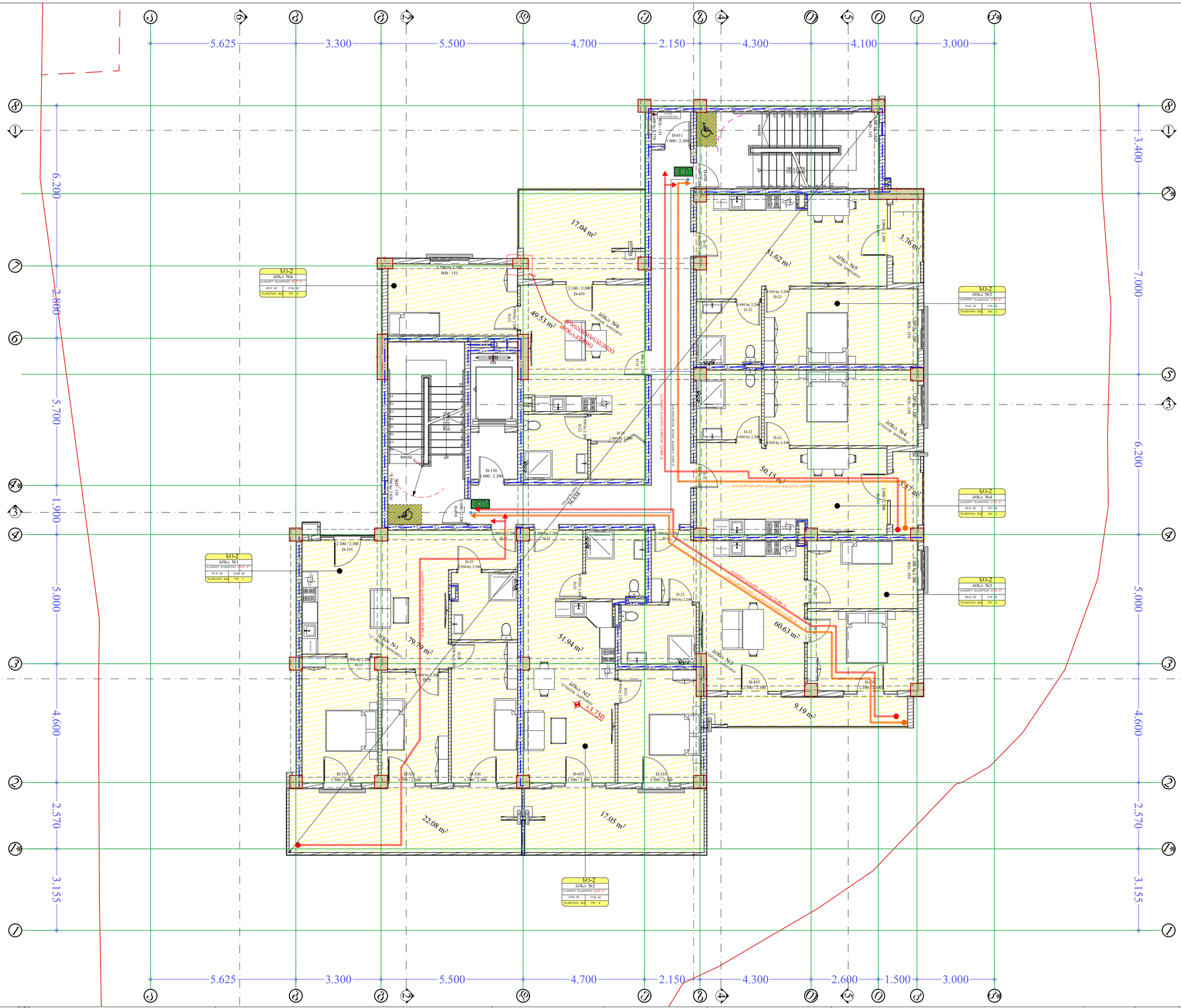

პროექტის სახელწოდება	მისამართი	საპროექტო ორგანიზაცია: შპს. "მანუ" ს/ნ 406060220 მისამართი: საქართველო, ქ. თბილისის, ისანი-სამგორის რაიონში, ვაზისუბნის I მ/რ, კორ. 13, ბ. 80	დირექტორი	აააბა აბესაძე		ნახაზის სახელწოდება	თარიღი	ფორმატი	მასშტაბი	შენობის	შენობები
მრავალბინიანი საცხოვრებელი სახლი (არქიტექტურული ნაწილი)	ქალაქი თბილისი , ვაზისუბანი II მ/რ კორპ. 16 მიმდ. ; ქალაქი თბილისი , ვაზისუბნის I მ/რ , კორპუსი 15-ის მიმდებარედ ს.კ. 01.17.07.039.031		არქიტექტორი	გიორგი ბარამიძე		დაკაკეშულობა და გასასვლელი საშუალებები მეშმა +3.75 ნიშნულზე	11/23/2024	A2	1:100	არ.025	119
			დამკვეთი								

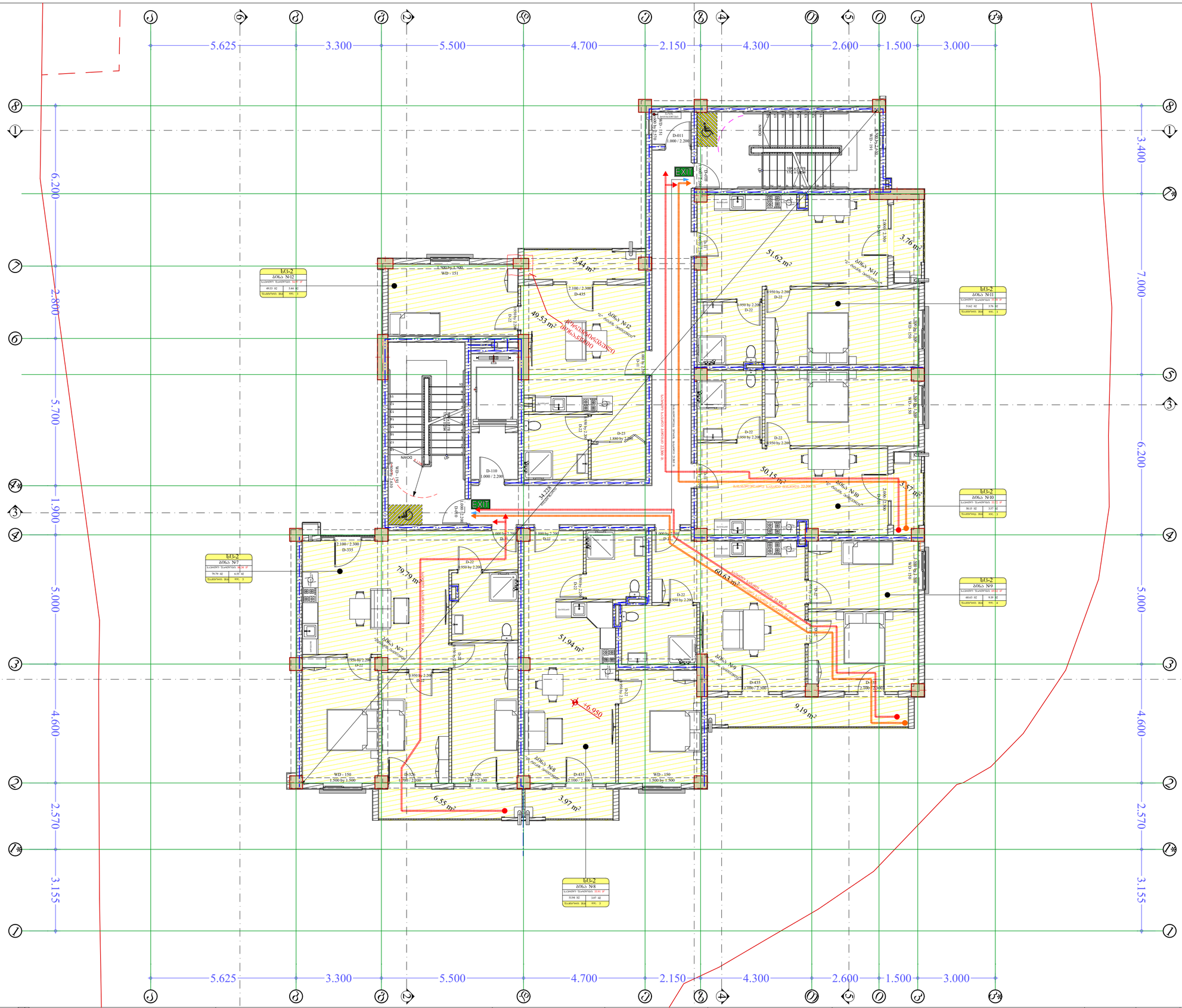

პროექტის სახელწოდება	მისამართი	საპროექტო ორგანიზაცია: შპს. "მანუ" ს/ნ 406060220 მისამართი: საქართველო, ქ. თბილისის, ისანი-სამგორის რაიონში, ვაზისუბნის I მ/რ, კორ. 13, ბ. 80	დირექტორი	აააბა აბესაძე		ნახაზის სახელწოდება	თარიღი	ფორმატი	მასშტაბი	შენობის	შენობების
მრავალბინიანი საცხოვრებელი სახლი (არქიტექტურული ნაწილი)	ქალაქი თბილისი , ვაზისუბანი II მ/რ კორპ. 16 მიმდ. ; ქალაქი თბილისი , ვაზისუბნის I მ/რ , კორპუსის 15-ის მიმდებარედ ს.კ. 01.17.07.039.031		არქიტექტორი	გიორგი ბარამიძე		დაკავებულობა და გასასვლელი საშუალებები ბეჭმა +6.95 ნიშნულზე	11/23/2024	A2	1:100	არ.026	119
			დამკვეთი								

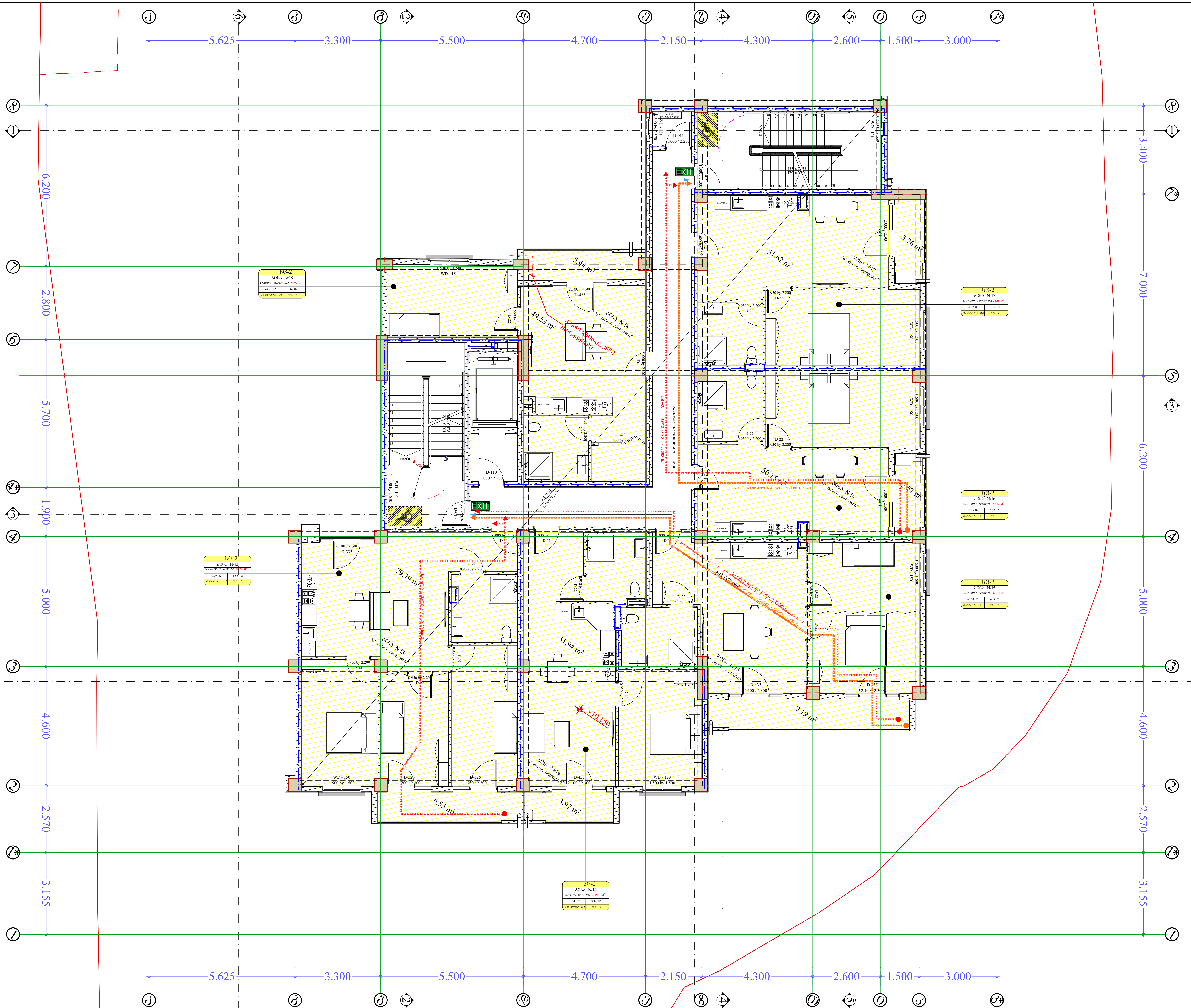

პროექტის სახელწოდება	მისამართი		დირექტორი	პაატა აბესაძე		ნახაზის სახელწოდება	თარიღი	ფორმატი	მასშტაბი	ფურცელი	ფურცლები
მრავალბინიანი საცხოვრებელი სახლი (არქიტექტურული ნაწილი)	ქალაქი თბილისი , ვაზისუბანი I მ/რ კორპ. 16 მიმდ. ; ქალაქი თბილისი , ვაზისუბნის I მ/რ , კორპუსი 15-ის მიმდებარედ ს.კ. 01.17.07.039.031	საპროექტო ორგანიზაცია: შ.პ.ს. "მანე" ს/ნ 406060220 მისამართი: საქართველო, ქ. თბილისის, ისანი-სამგორის რაიონში, ვაზისუბნის I მ/რ, კორ. 13, ბ. 80	არქიტექტორი	გიორგი ბარამიძე	[signature]	დაკავებულობა და გასასვლელი საშუალებები გეგმა +10.15 ნიშნულზე	11/23/2024	A2	1:100	არ.027	119
			დამკვეთი								

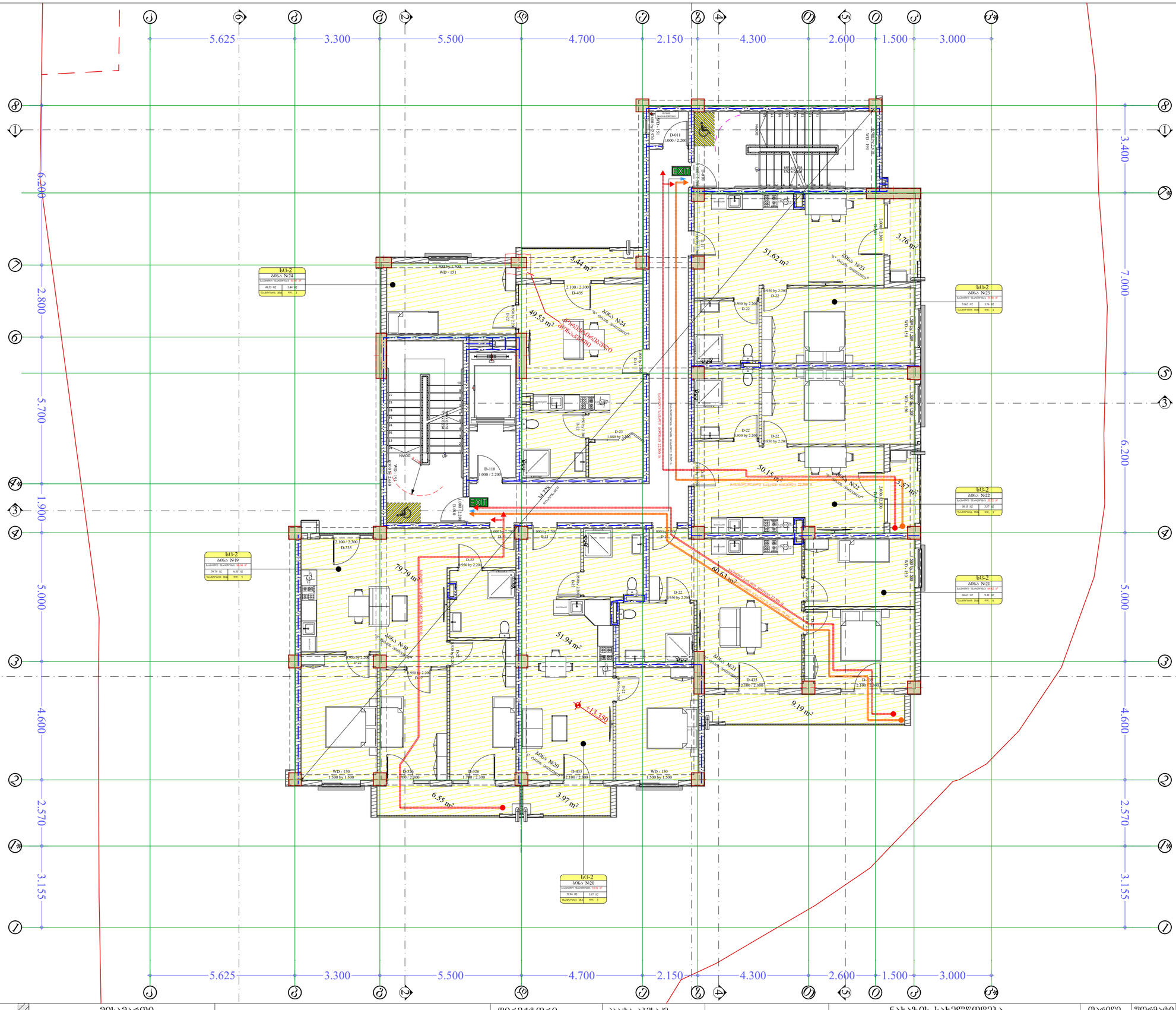

პროექტის სახელწოდება	მისამართი	საპროექტო ორგანიზაცია: შ.პ.ს. "მანუ" ს/ნ 406060220 მისამართი: საქართველო, ქ. თბილისის, ისანი-სამგორის რაიონში, ვაზისუბნის I მ/რ, კორ. 13, ბ. 80	დირექტორი	პაატა აბესაძე		ნახაზის სახელწოდება	თარიღი	ფორმატი	მასშტაბი	ფურცელი	ფურცლები
მრავალბინიანი საცხოვრებელი სახლი (არქიტექტურული ნაწილი)	ქალაქი თბილისი , ვაზისუბანი IმI/რ კორპ. 16 მიმღ. ; ქალაქი თბილისი , ვაზისუბნის I მ/რ , კორპუსი 15-ის მიმდებარედ ს.კ. 01.17.07.039.031		არქიტექტორი	ბიორგი ბარამიძე		დაკაკვებულობა და გასასვლელი საშუალებები გეგმა +13.35 ნიშნულზე	11/23/2024	A2	1:100	არ.028	119
			დამკვეთი								

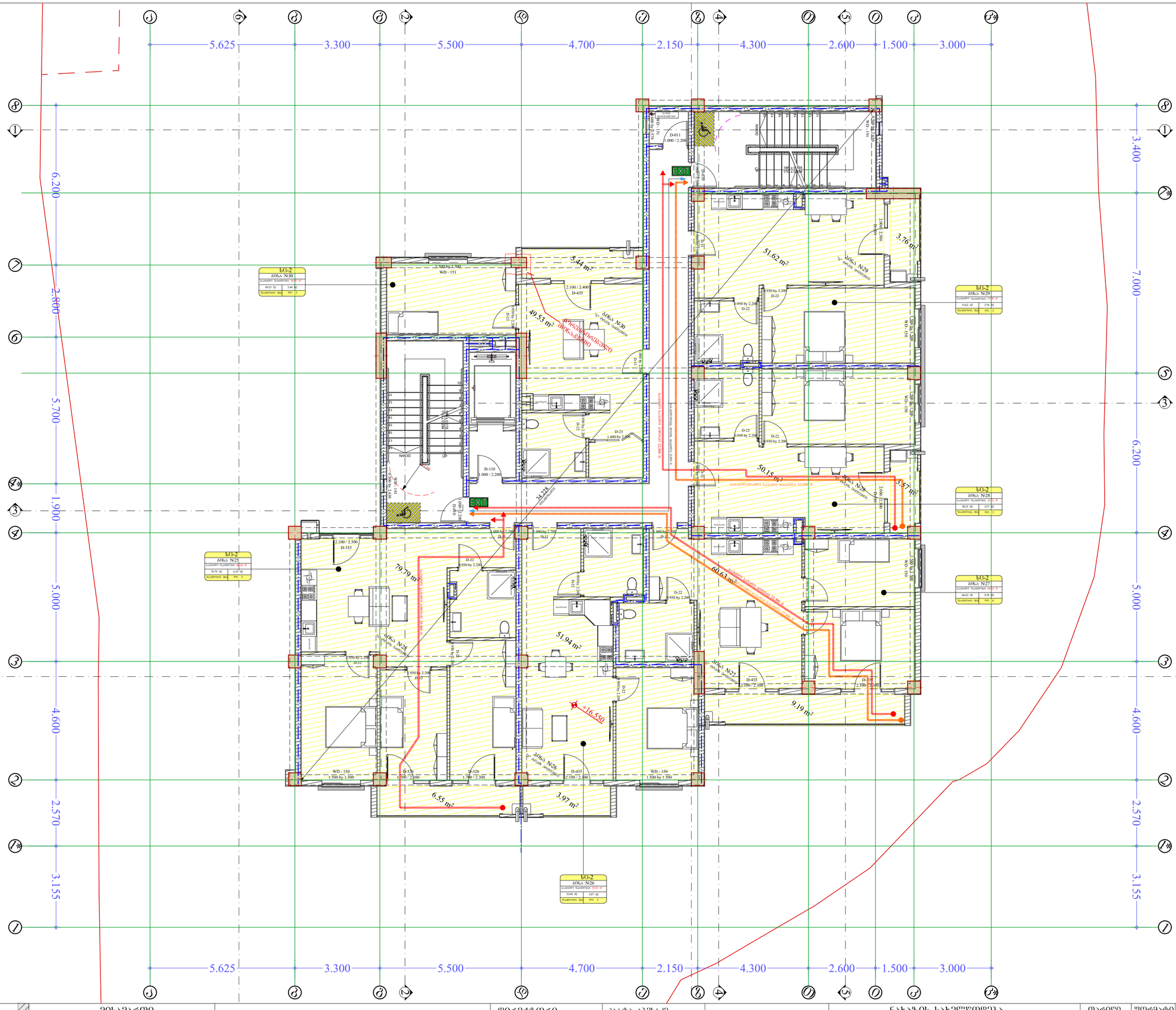

პროექტის სახელწოდება	მისამართი	საპროექტო ორგანიზაცია: შ.პ.ს. "მანუ" ს/ნ 406060220 მისამართი: საქართველო, ქ. თბილისის, ისანი-სამგორის რაიონში, ვაზისუბნის I მ/რ, კორ. 13, ბ. 80	დირექტორი	პაატა აბესაძე		ნახაზის სახელწოდება	თარიღი	ფორმატი	მასშტაბი	ფურცელი	ფურცლების
მრავალბინიანი საცხოვრებელი სახლი (არქიტექტურული ნაწილი)	ქალაქი თბილისი , ვაზისუბანი IმI/რ კორპ. 16 მიმდ. ; ქალაქი თბილისი , ვაზისუბნის I მ/რ , კორპუსი 15-ის მიმდებარედ ს.კ. 01.17.07.039.031		არქიტექტორი	ბეორგი ბარამიძე		დაკაკვებულობა და გასასვლელი საშუალებები გეგმა +16.55 ნიშნულზე	11/23/2024	A2	1:100	არ.029	119
			დამკვეთი								

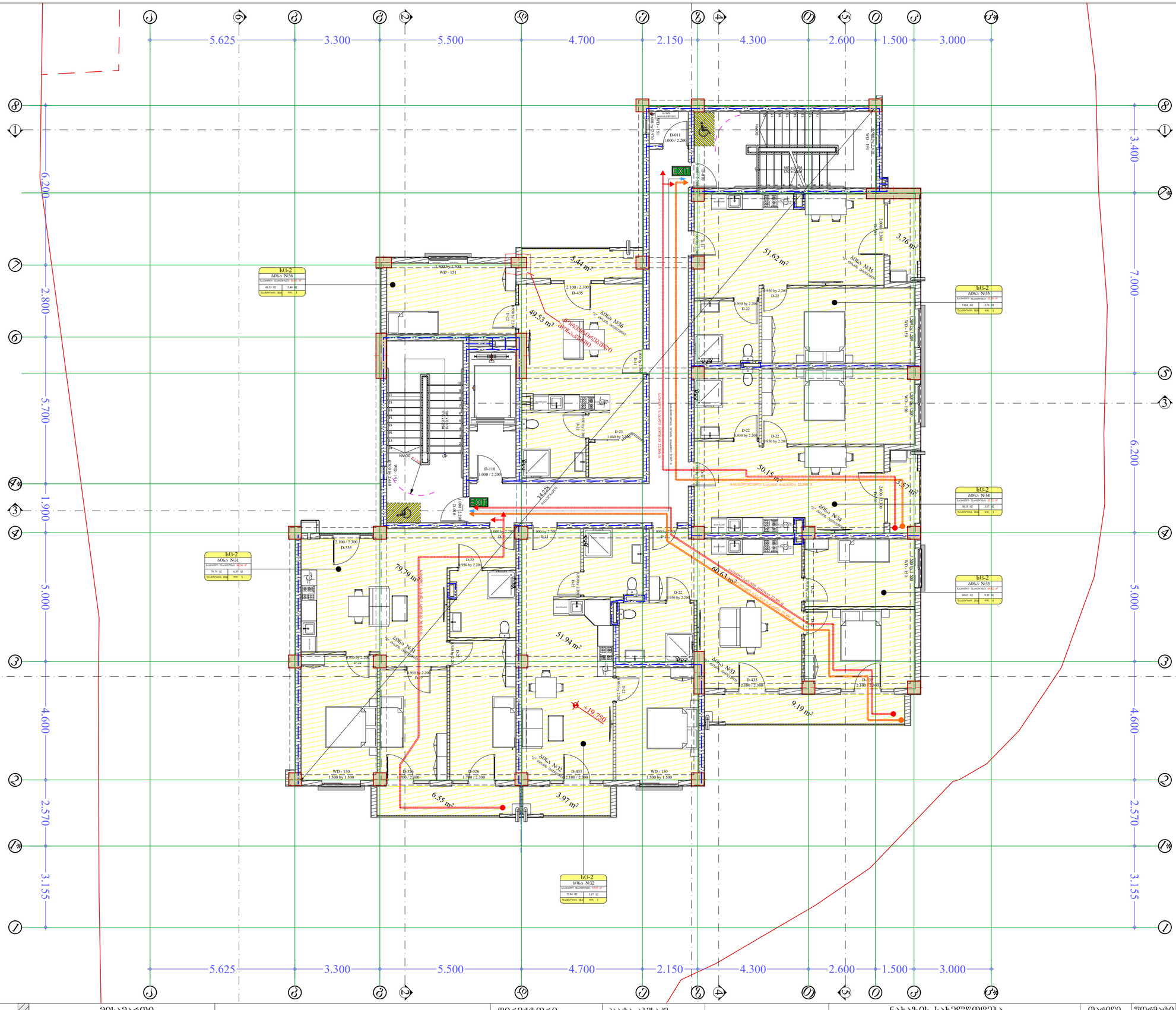
5.625
3.300
5.500
4.700
2.150
4.300
2.600
1.500
3.000
6.200
2.800
5.700
1.900
5.000
4.600
2.570
3.155
3.400
7.000
6.200
5.000
4.600
2.570
3.155
49.53 m²
5.44 m²
51.62 m²
3.76 m²
50.15 m²
3.57 m²
79.79 m²
51.94 m²
60.63 m²
9.19 m²
6.55 m²
3.97 m²
+19.750
EXIT
UP
DOWN
WD - 150
1.500 by 1.500
D-326
1.700 / 2.300
D-435
2.100 / 2.300
D-22
0.950 by 2.200
D-23
1.800 by 2.200
D-110
1.000 / 2.200
D-011
1.000 / 2.200
D-335
2.100 / 2.300
WD - 151
WD - 159
WD - 139
WD - 149
WD - 169
WD - 129
WD - 119
WD - 109
WD - 159
WD - 169
WD - 139
WD - 149

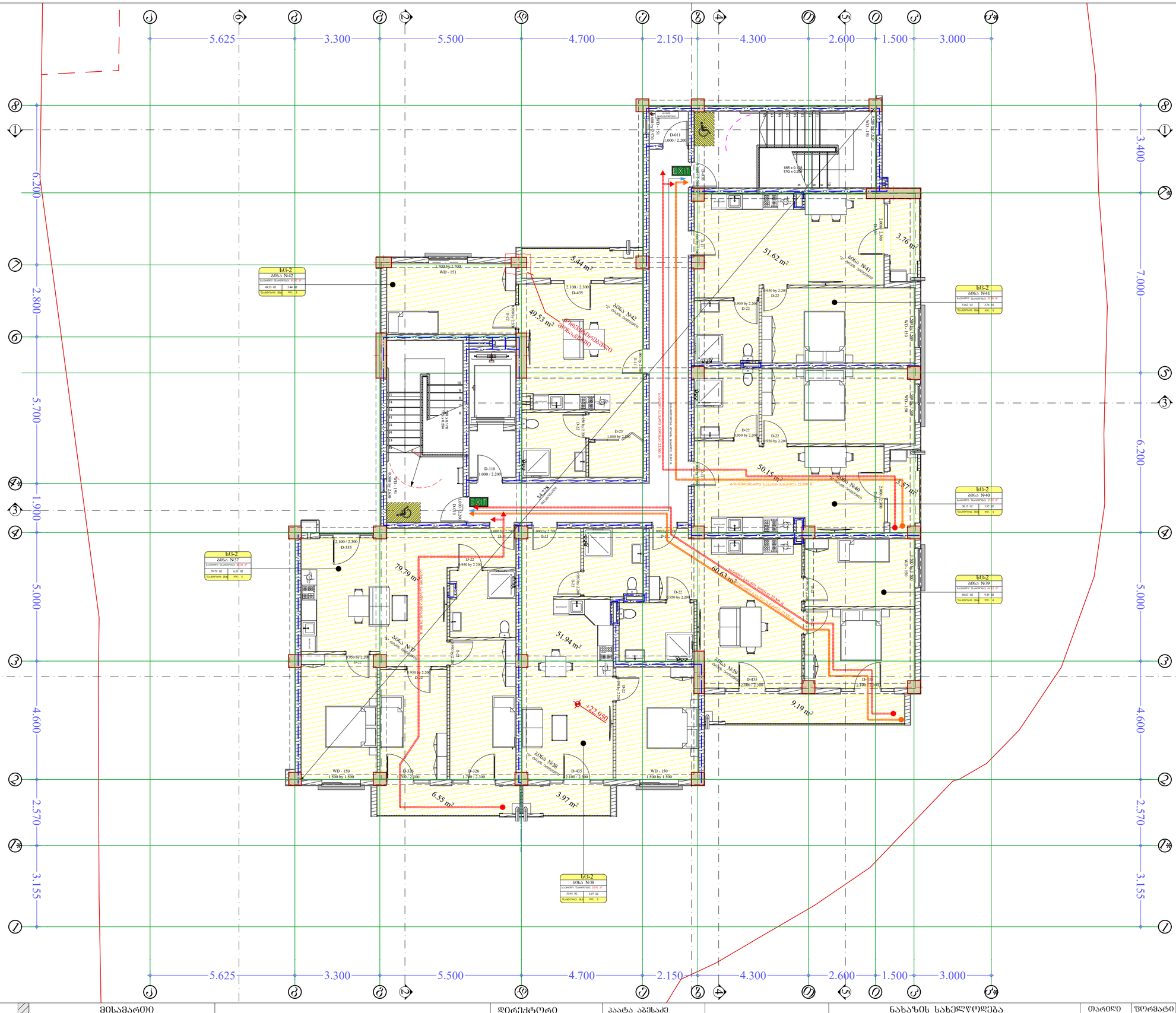

პროექტის სახელწოდება	მისამართი	საპროექტო ორგანიზაცია: შპს. "მანუ" ს/ნ 406060220 მისამართი: საქართველო, ქ. თბილისის, ისანი-სამგორის რაიონში, ვაზისუბნის I მ/რ, კორ. 13, ბ. 80	დირექტორი	პაატა აბესაძე		ნახაზის სახელწოდება	თარიღი	ფორმატი	მასშტაბი	ფურცელი	ფურცლები
მრავალბინიანი საცხოვრებელი სახლი (არქიტექტურული ნაწილი)	ქალაქი თბილისი , ვაზისუბანი IმI რ კორპ. 16 მიმდ. ; ქალაქი თბილისი , ვაზისუბნის I მ/რ , კორპუსი 15-ის მიმდებარედ ს.კ. 01.17.07.039.031		არქიტექტორი	ბიორგი ბარამიძე		დაკაკვებულობა და გასასვლელი საშუალებები გეგმა +22.95 ნიშნულზე	11/23/2024	A2	1:100	არ.031	119
			დამკვეთი								

ხანძარსაწინააღმდეგო სისტემები

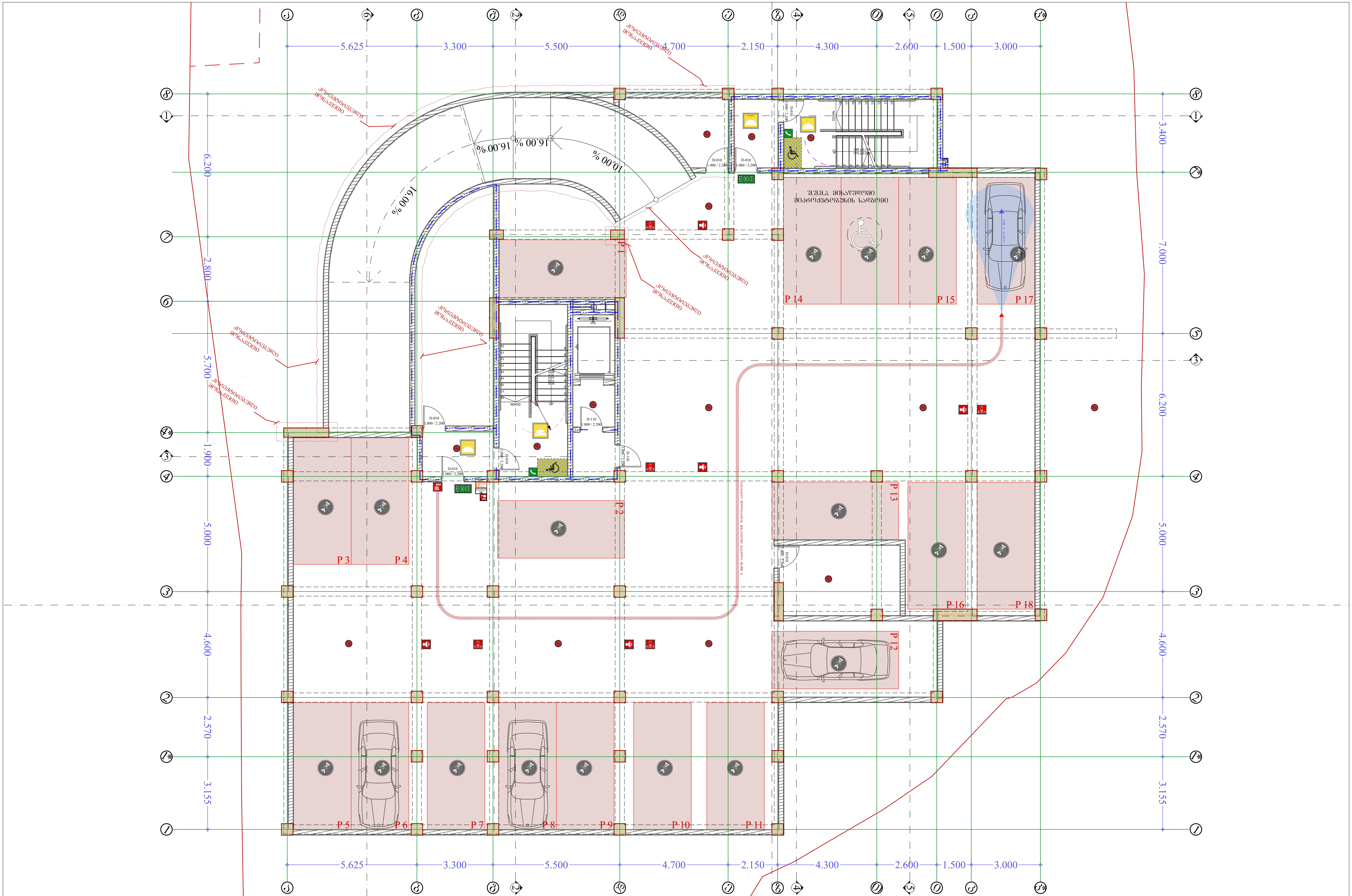

პროექტის სახელწოდება	მისამართი		დირექტორი	პაატა აბესაძე		ნახაზის სახელწოდება	თარიღი	ფორმატი	მასშტაბი	ფურცელი	ფურცლები
მრავალბინიანი საცხოვრებელი სახლი (არქიტექტურული ნაწილი)	ქალაქი თბილისი , ვაზისუბანი I მ/რ კორპ. 16 მიმდ. ; ქალაქი თბილისი , ვაზისუბნის I მ/რ , კორპუსი 15-ის მიმდებარედ ს.კ. 01.17.07.039.031	საპროექტო ორგანიზაცია: შ.პ.ს. "მანუ" ს/ნ 406060220 მისამართი: საქართველო, ქ. თბილისი, ისანი-სამგორის რაიონში, ვაზისუბნის I მ/რ, კორ. 13, ბ. 80	არქიტექტორი	გიორგი ბარამიძე	გ.ბარამიძე	ხანძარსაწინააღმდეგო სისტემები გეგმა -3.17 ნიშნულზე	11/23/2024	A2	1:100	არ.033	119
			დამკვეთი								

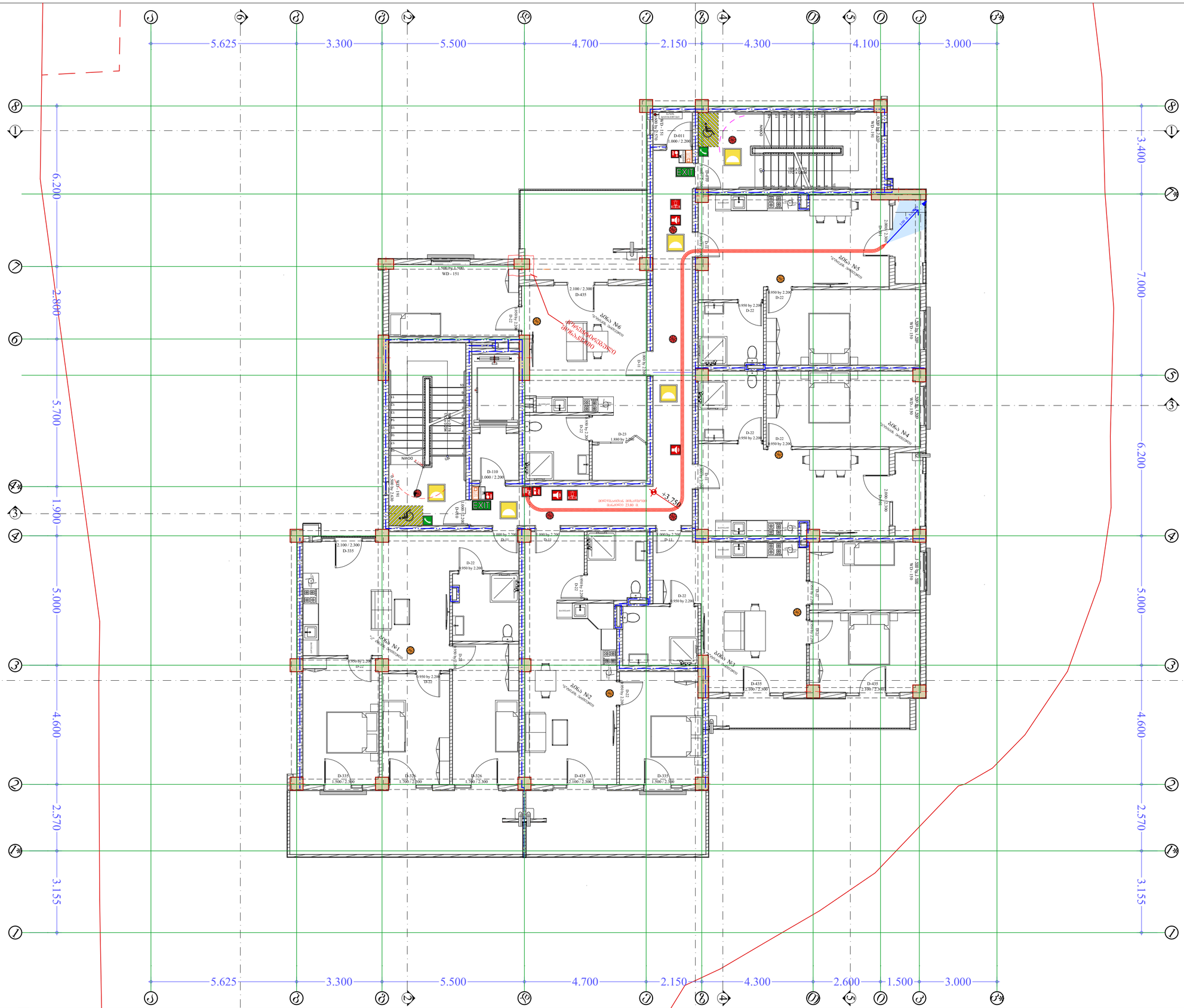

პროექტის სახელწოდება	მისამართი	საპროექტო ორგანიზაცია: შპს. "მანუ" ს/ნ 406060220 მისამართი: საქართველო, ქ. თბილისის, ისანი-სამგორის რაიონში, ვაზისუბნის I მ/რ, კორ. 13, ბ. 80	დირექტორი	პაატა აბესაძე		ნახაზის სახელწოდება	თარიღი	ფორმატი	მასშტაბი	ფურცელი	ფურცლები
მრავალბინიანი საცხოვრებელი სახლი (არქიტექტურული ნაწილი)	ქალაქი თბილისი , ვაზისუბანი IმI რ კორპ. 16 მიმდ. ; ქალაქი თბილისი , ვაზისუბნის I მ/რ , კორპუსი 15-ის მიმდებარედ ს.კ. 01.17.07.039.031		არქიტექტორი	გიორგი ბარამიძე		ხანძარსაწინააღმდეგო სისტემები გეგმა + 3.75ნიშნულზე	11/23/2024	A2	1:100	არ.035	119
			დამკვეთი								

პროექტის სახელწოდება	მისამართი	საპროექტო ორგანიზაცია: შპს. "მანუ" ს/ნ 406060220 მისამართი: საქართველო, ქ. თბილისის, ისანი-სამგორის რაიონში, ვაზისუბნის I მ/რ, კორ. 13, ბ. 80	დირექტორი	პაატა აბესაძე		ნახაზის სახელწოდება	თარიღი	ფორმატი	მასშტაბი	ფურცელი	ფურცლები
მრავალბინიანი საცხოვრებელი სახლი (არქიტექტურული ნაწილი)	ქალაქი თბილისი , ვაზისუბანი IმI/რ კორპ. 16 მიმდ. ; ქალაქი თბილისი , ვაზისუბნის I მ/რ , კორპუსი 15-ის მიმდებარედ ს.კ. 01.17.07.039.031		არქიტექტორი	გიორგი ბარამიძე		ხანძარსაწინააღმდეგო სისტემები გეგმა +6.95 ნიშნულზე	11/23/2024	A2	1:100	არ.036	119
			დამკვეთი								

პროექტის სახელწოდება	მისამართი	საპროექტო ორგანიზაცია: შპს. "მანუ" ს/ნ 406060220 მისამართი: საქართველო, ქ. თბილისის, ისანი-სამგორის რაიონში, ვაზისუბნის I მ/რ, კორ. 13, ბ. 80	დირექტორი	პაატა აბესაძე		ნახაზის სახელწოდება	თარიღი	ფორმატი	მასშტაბი	ფურცელი	ფურცლები
მრავალბინიანი საცხოვრებელი სახლი (არქიტექტურული ნაწილი)	ქალაქი თბილისი , ვაზისუბანი IმI/რ კორპ. 16 მიმღ. ; ქალაქი თბილისი , ვაზისუბნის I მ/რ , კორპუსი 15-ის მიმდებარედ ს.კ. 01.17.07.039.031		არქიტექტორი	გიორგი ბარამიძე		ხანძარსაწინააღმდეგო სისტემები გეგმა +10.15 ნიშნულზე	11/23/2024	A2	1:100	არ.037	119
			დამკვეთი								

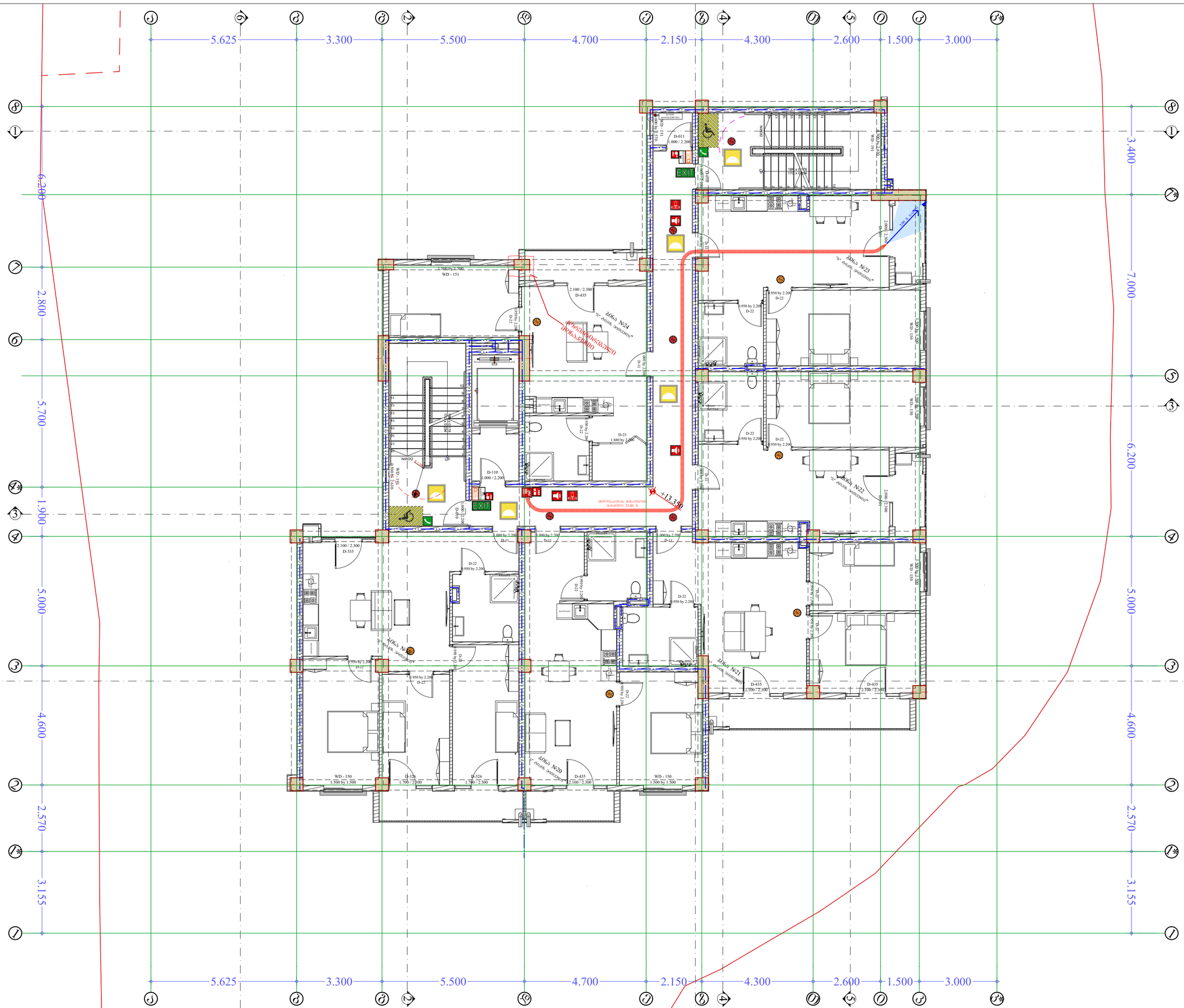

პროექტის სახელწოდება	მისამართი	საპროექტო ორგანიზაცია: შპს. "მანუ" ს/ნ 406060220 მისამართი: საქართველო, ქ. ობილისის, ისანი-სამგორის რაიონში, ვაზისუბნის I მ/რ, კორ. 13, ბ. 80	დირექტორი	პაატა აბესაძე		ნახაზის სახელწოდება	თარიღი	ფორმატი	მასშტაბი	ფურცელი	ფურცლები
მრავალბინიანი საცხოვრებელი სახლი (არქიტექტურული ნაწილი)	ქალაქი თბილისი , ვაზისუბანი IმI/რ კორპ. 16 მიმდ. ; ქალაქი თბილისი , ვაზისუბნის I მ/რ , კორპუსი 15-ის მიმდებარედ ს.კ. 01.17.07.039.031		არქიტექტორი	გიორგი ბარამიძე		ხანძარსაწინააღმდეგო სისტემები გეგმა +13.35 ნიშნულზე	11/23/2024	A2	1:100	არ.038	119
			დამკვეთი								

ეროვნული სააგენტო									

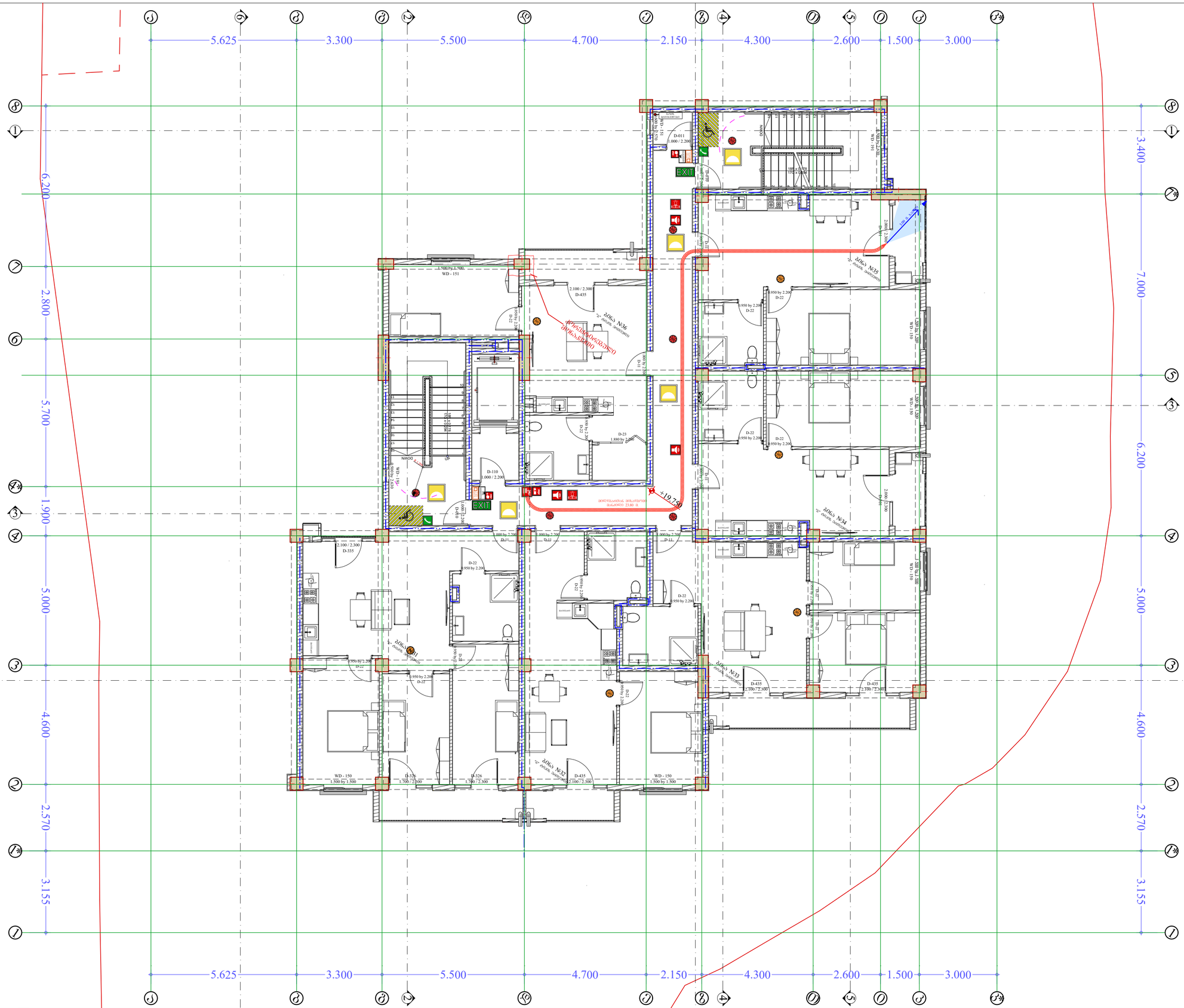
5.625
3.300
5.500
4.700
2.150
4.300
2.600
1.500
3.000
6.200
2.800
5.700
1.900
5.000
4.600
2.570
3.155
3.400
7.000
6.200
5.000
4.600
2.570
3.155
+19.750
D-011
1.000 / 2.200
EXIT
UP
DOWN
D-110
1.000 / 2.200
D-23
1.880 by 2.200
D-22
0.950 by 2.200
D-435
2.100 / 2.300
D-326
1.700 / 2.300
D-12
1.000 by 2.700
WD - 151
WD - 150
1.500 by 1.500
WD - 149
0.900 by 2.100
0.900 by 2.300
0.900 by 2.700
0.900 by 2.400

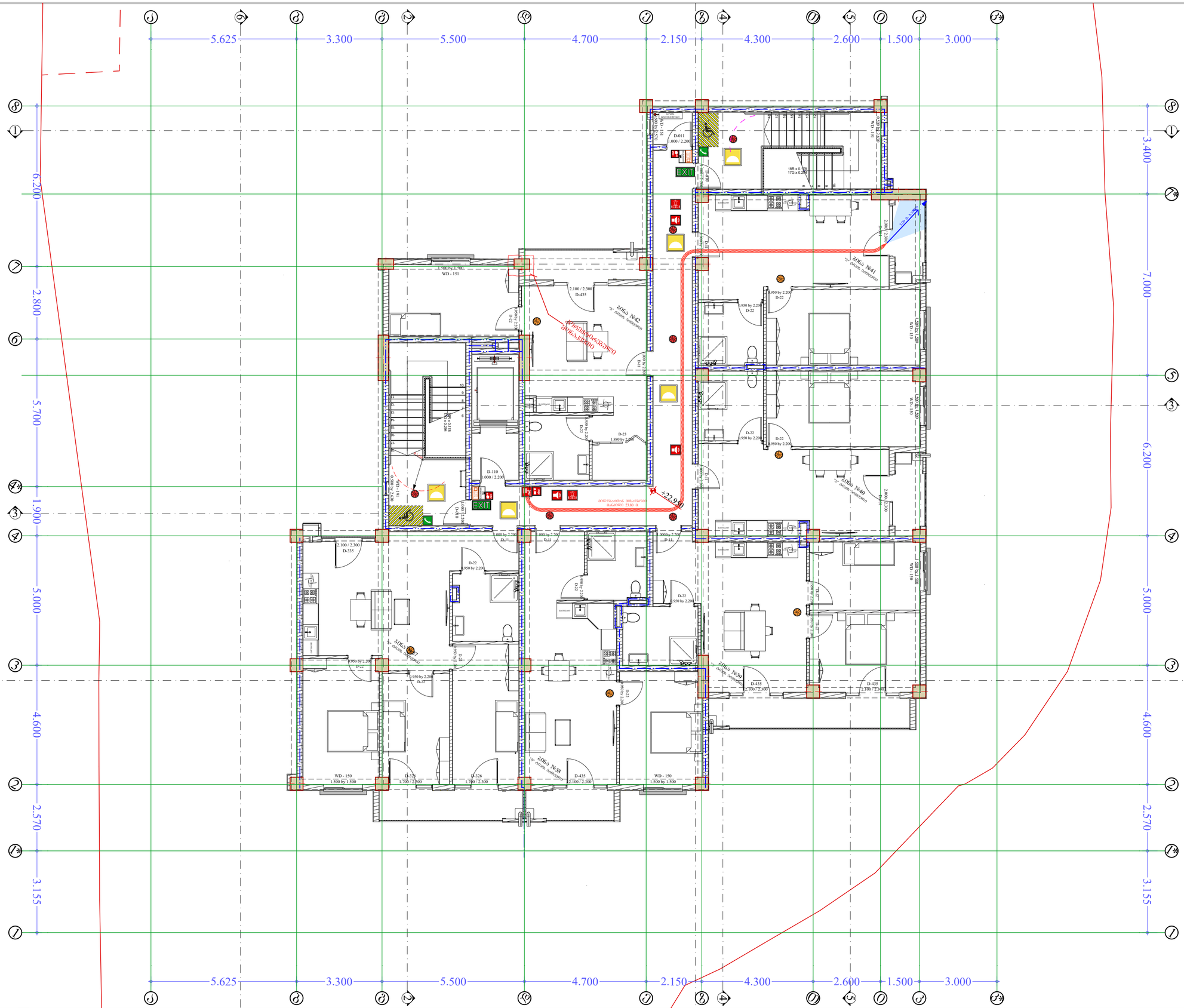

პროექტის სახელწოდება	მისამართი	საპროექტო ორგანიზაცია: შპს. "მანუ" ს/ნ 406060220 მისამართი: საქართველო, ქ. თბილისის, ისანი-სამგორის რაიონში, ვაზისუბნის I მ/რ, კორ. 13, ბ. 80	დირექტორი	პაატა აბესაძე		ნახაზის სახელწოდება	თარიღი	ფორმატი	მასშტაბი	ფურცელი	ფურცლები
მრავალბინიანი საცხოვრებელი სახლი (არქიტექტურული ნაწილი)	ქალაქი თბილისი , ვაზისუბანი IმI რ კორპ. 16 მიმდ. ; ქალაქი თბილისი , ვაზისუბნის I მ/რ , კორპუსი 15-ის მიმდებარედ ს.კ. 01.17.07.039.031		არქიტექტორი	გიორგი ბარამიძე		ხანძარსაწინააღმდეგო სისტემები გეგმა +22.95 ნიშნულზე	11/23/2024	A2	1:100	არ.041	119
			დამკვეთი								

მისაწვდომობის ეროვნული სტანდარტის შესაბამისი ნაწილი შ.შ.მ.პ. მისაწვდომობა

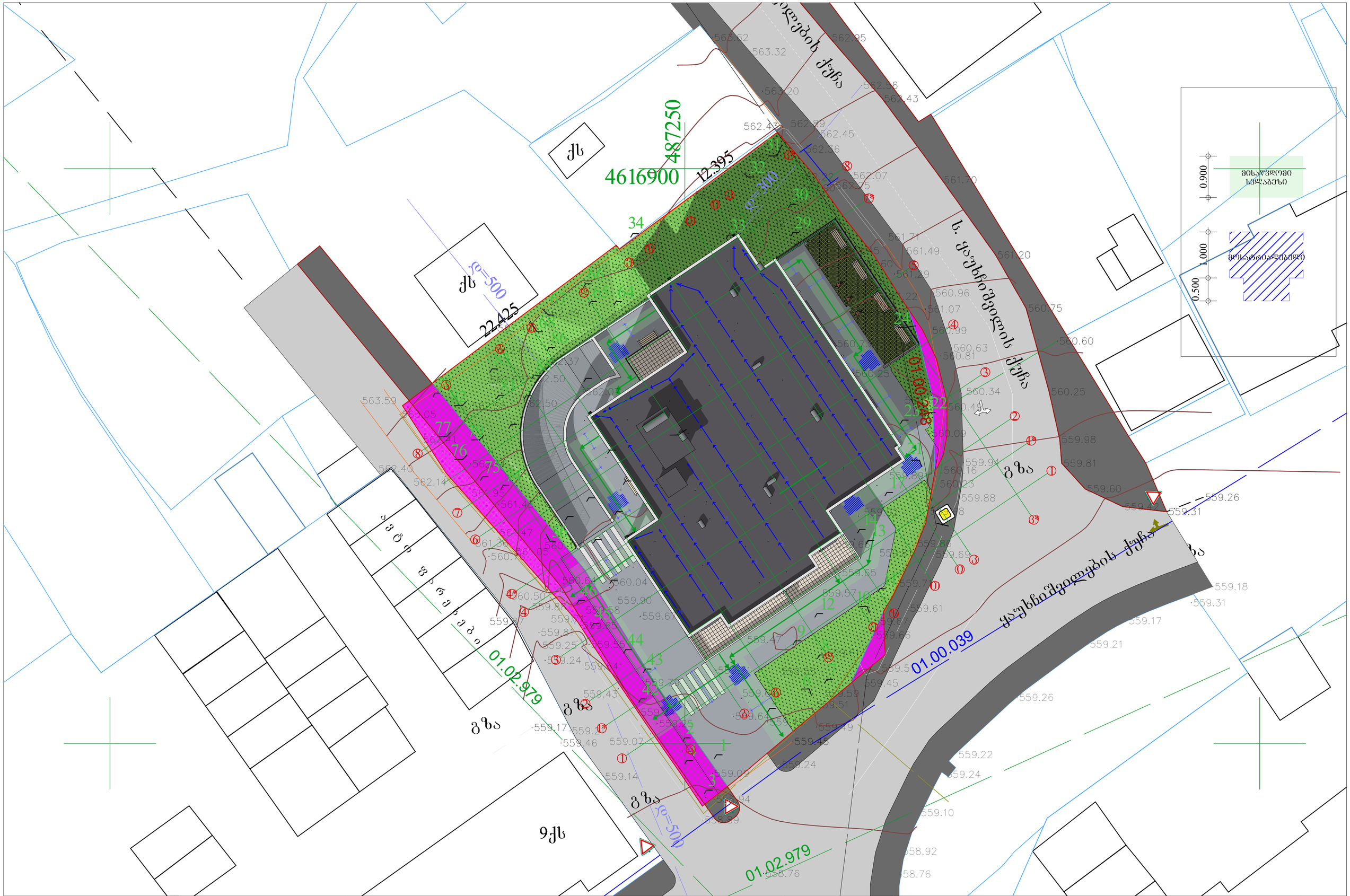

პროექტის სახელწოდება	მისამართი	საპროექტო ორგანიზაცია: შპს. "მანუ" ს/ნ 406060220 მისამართი: საქართველო, ქ. თბილისის, ისანი-სამგორის რაიონში, ვაზისუბნის I მ/რ, კორ. 13, ბ. 80	დირექტორი	პაატა აბესაძე		ნახაზის სახელწოდება	თარიღი	ფორმატი	მასშტაბი	წერტილი	წერტილები
მრავალბინიანი საცხოვრებელი სახლი (არქიტექტურული ნაწილი)	ქალაქი თბილისი , ვაზისუბანი II მ/რ კორპ. 16 მიმდ. ; ქალაქი თბილისი , ვაზისუბნის I მ/რ , კორპუსი 15-ის მიმდებარედ ს.კ. 01.17.07.039.031		არქიტექტორი	გიორგი ბარამიძე		გენ-გეგმა, მისაწვდომობა	11/23/2024	A2	1:50, 1:200	არ.043	119
			დამკვეთი								

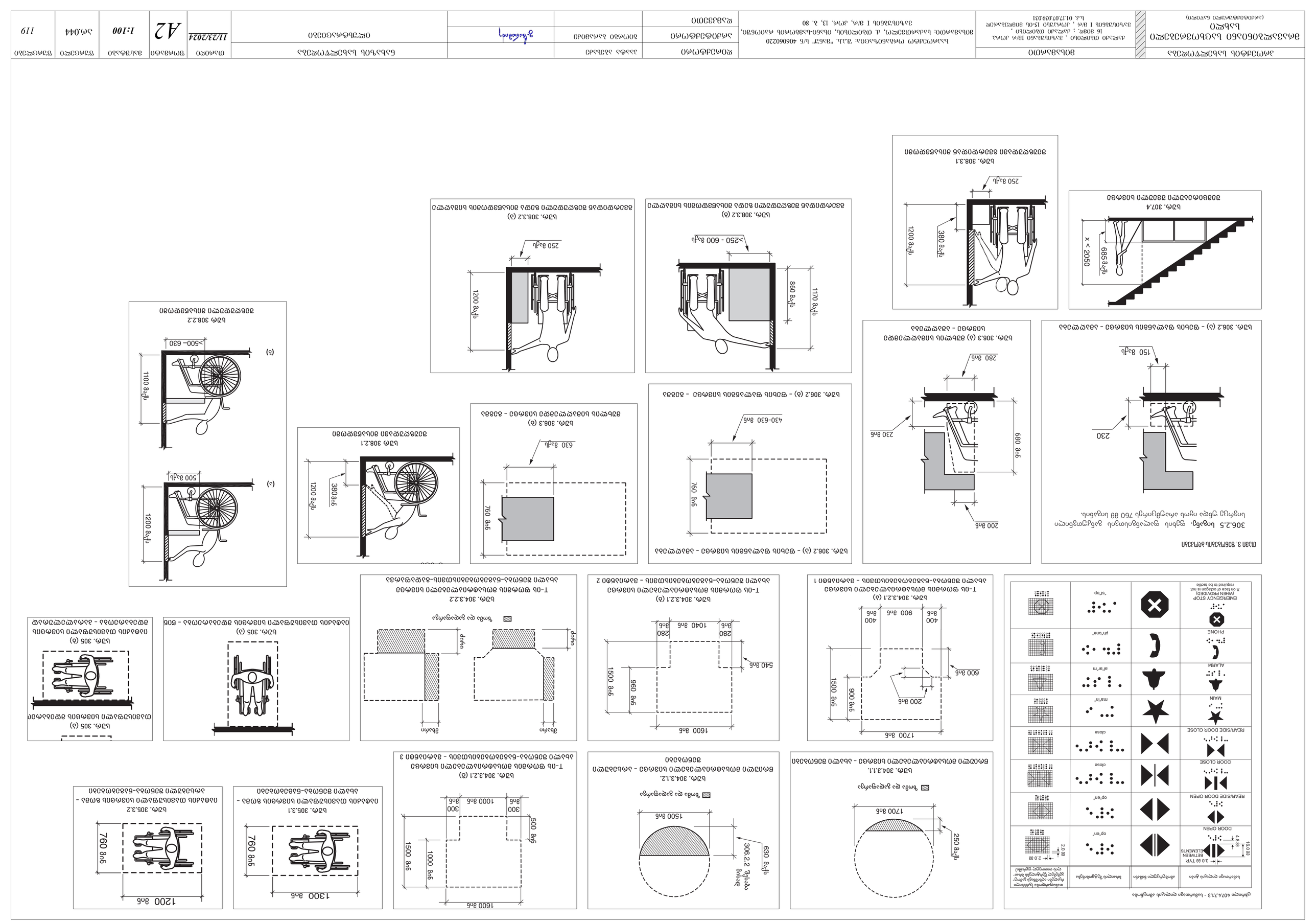
ЗАО "ЭЛЕКТРОСТАНДАРТ"
ЭЛЕКТРОСТАНДАРТ
ЭЛЕКТРОСТАНДАРТ
ЭЛЕКТРОСТАНДАРТ



სქემა 403.5.3.1 (ა)
მაგისტრალური სატრანსპორტო საშუალების მოძრაობის ორმხრივი 90 გრადუსიანი მობრუნების ზოგადი სქემა - ბარიერების ტიპის სამაგრით 4

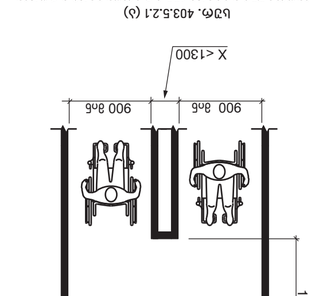

სქემა 403.5.2.2 (ა)
მაგისტრალური სატრანსპორტო საშუალების მოძრაობის ორმხრივი 90 გრადუსიანი მობრუნების ზოგადი სქემა - ბარიერების ტიპის სამაგრით

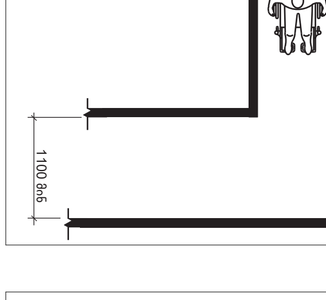

სქემა 403.5.2.2 (ბ)
მაგისტრალური სატრანსპორტო საშუალების მოძრაობის ორმხრივი 90 გრადუსიანი მობრუნების ზოგადი სქემა - ბარიერების ტიპის სამაგრით

სქემა 403.5.2.1 (ა)
მაგისტრალური სატრანსპორტო საშუალების მოძრაობის ორმხრივი 180 გრადუსიანი მობრუნების ზოგადი სქემა - ბარიერების ტიპის სამაგრით 1

სქემა 403.5.2.1 (ბ)
მაგისტრალური სატრანსპორტო საშუალების მოძრაობის ორმხრივი 180 გრადუსიანი მობრუნების ზოგადი სქემა - ბარიერების ტიპის სამაგრით 2

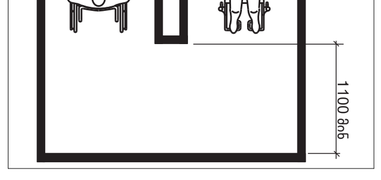

სქემა 403.5.2.1 (გ)
მაგისტრალური სატრანსპორტო საშუალების მოძრაობის ორმხრივი 180 გრადუსიანი მობრუნების ზოგადი სქემა - ბარიერების ტიპის სამაგრით 3

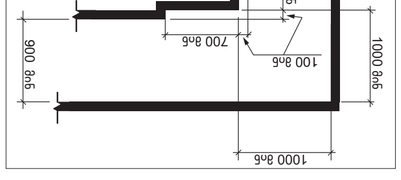

სქემა 403.5.3.1 (ა)
მაგისტრალური სატრანსპორტო საშუალების მოძრაობის ორმხრივი 90 გრადუსიანი მობრუნების ზოგადი სქემა - ბარიერების ტიპის სამაგრით 1

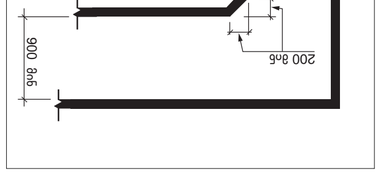

სქემა 403.5.3.1 (ბ)
მაგისტრალური სატრანსპორტო საშუალების მოძრაობის ორმხრივი 90 გრადუსიანი მობრუნების ზოგადი სქემა - ბარიერების ტიპის სამაგრით 2



სქემა 403.5.3.1 (გ)
მაგისტრალური სატრანსპორტო საშუალების მოძრაობის ორმხრივი 90 გრადუსიანი მობრუნების ზოგადი სქემა - ბარიერების ტიპის სამაგრით 3

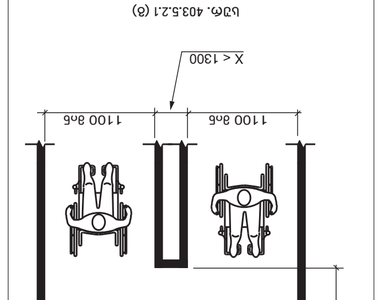

სქემა 404.2.3.2 (ა)
მაგისტრალური სატრანსპორტო საშუალების მოძრაობის ორმხრივი ბაქანზე ავტომატური ბარიერების ტიპის სამაგრით - ბარიერის ავტომატური ბარიერის ტიპის სამაგრით - ბარიერის ავტომატური ბარიერის ტიპის სამაგრით

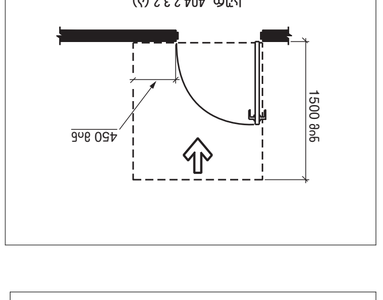

სქემა 404.2.3.2 (ბ)
მაგისტრალური სატრანსპორტო საშუალების მოძრაობის ორმხრივი ბაქანზე ავტომატური ბარიერების ტიპის სამაგრით - ბარიერის ავტომატური ბარიერის ტიპის სამაგრით

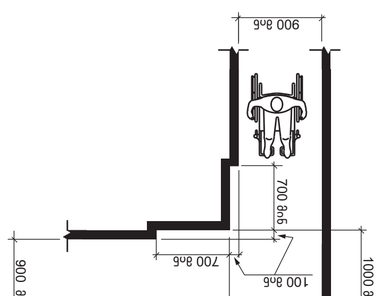

სქემა 404.2.3.2 (გ)
მაგისტრალური სატრანსპორტო საშუალების მოძრაობის ორმხრივი ბაქანზე ავტომატური ბარიერების ტიპის სამაგრით - ბარიერის ავტომატური ბარიერის ტიპის სამაგრით

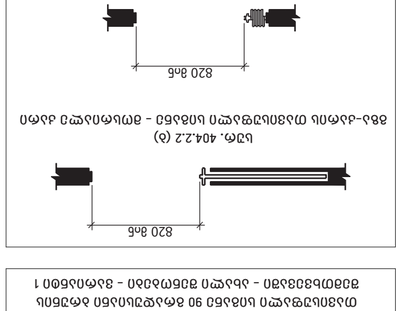

სქემა 404.2.3.2 (დ)
მაგისტრალური სატრანსპორტო საშუალების მოძრაობის ორმხრივი ბაქანზე ავტომატური ბარიერების ტიპის სამაგრით - ბარიერის ავტომატური ბარიერის ტიპის სამაგრით

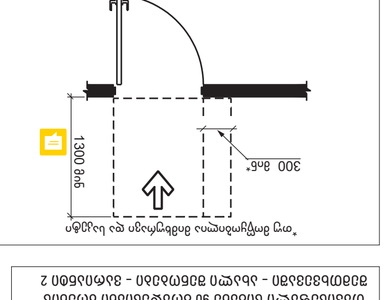

სქემა 404.2.5 (ა)
მანქანის ან ეტლის შემოსვლის შესაძლებლობა ავტომატური ბარიერის ტიპის სამაგრით

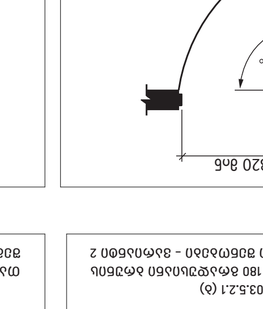

სქემა 404.2.5 (ბ)
მანქანის ან ეტლის შემოსვლის შესაძლებლობა ავტომატური ბარიერის ტიპის სამაგრით

სქემა 404.2.5 (გ)
მანქანის ან ეტლის შემოსვლის შესაძლებლობა - ავტომატური ბარიერის ტიპის სამაგრით

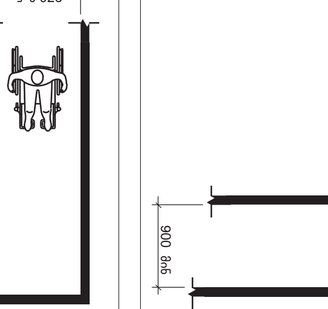

სქემა 404.2.5 (დ)
მანქანის ან ეტლის შემოსვლის შესაძლებლობა - ავტომატური ბარიერის ტიპის სამაგრით

სქემა 404.2.3.2 (ბ)
მაგისტრალური სატრანსპორტო საშუალების მოძრაობის ორმხრივი ბაქანზე ავტომატური ბარიერების ტიპის სამაგრით - ბარიერის ავტომატური ბარიერის ტიპის სამაგრით - ბარიერის ავტომატური ბარიერის ტიპის სამაგრით

სქემა 404.2.3.2 (გ)
მაგისტრალური სატრანსპორტო საშუალების მოძრაობის ორმხრივი ბაქანზე ავტომატური ბარიერების ტიპის სამაგრით - ბარიერის ავტომატური ბარიერის ტიპის სამაგრით - ბარიერის ავტომატური ბარიერის ტიპის სამაგრით

სქემა 404.2.2
მანქანის მიმღები ბაქანის ბარიერის ტიპის სამაგრით - ბარიერის ტიპის სამაგრით

სქემა 404.2.2
მანქანის მიმღები ბაქანის ბარიერის ტიპის სამაგრით - ბარიერის ტიპის სამაგრით

სქემა 404.2.3.2 (ა)
მაგისტრალური სატრანსპორტო საშუალების მოძრაობის ორმხრივი ბაქანზე ავტომატური ბარიერების ტიპის სამაგრით - ბარიერის ავტომატური ბარიერის ტიპის სამაგრით

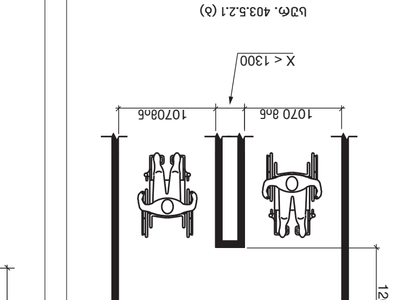

სქემა 404.2.2
მანქანის მიმღები ბაქანის ბარიერის ტიპის სამაგრით - ბარიერის ტიპის სამაგრით

პროექტის ხელმძღვანელი									
პროექტის ხელმძღვანელი									
არქიტექტორი									
კონსტრუქციული ნაწილი									
ინჟინერი									
ინჟინერი									
ინჟინერ

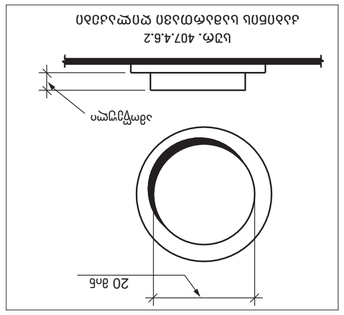

სნ/წ. 407.4.6.2
ასაძრომის ვერტიკალური ზედაპირის მოაჯირი

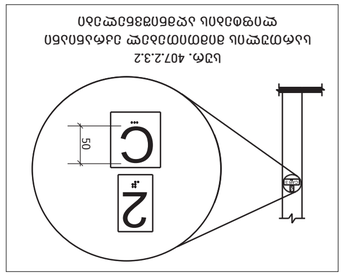

სნ/წ. 407.2.3.2
ასაძრომის მოწყობა ასაძრომის ვერტიკალური ზედაპირის მარჯვენა მხარეს

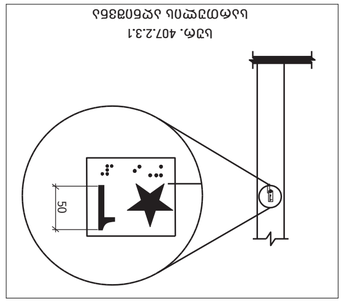

სნ/წ. 407.2.3.1
ასაძრომის ვერტიკალური ზედაპირის მოაჯირი

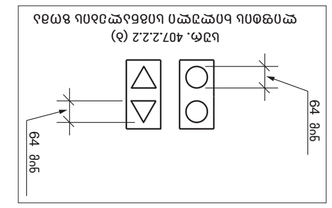

სნ/წ. 407.2.2.2 (ბ)
ლიფტის ბინაში ასასვლელი ბინის კარის ზომები

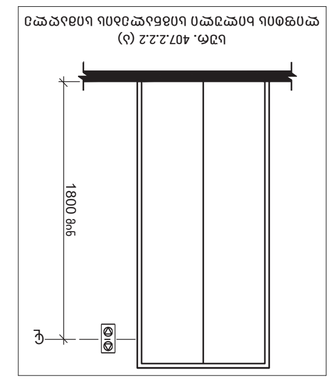

სნ/წ 604.3
ტანსაცმლის ამოსაცმელად გამოყენებული ინვალიდის ეტლის ზომები

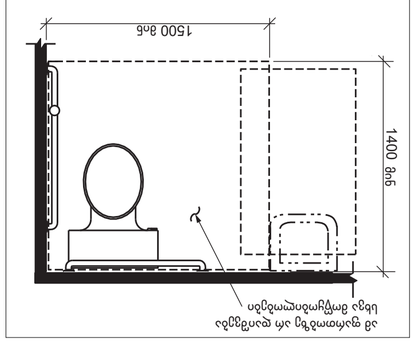

სნ/წ 604.4
ასაძრომის ვერტიკალური ზედაპირის მოაჯირი

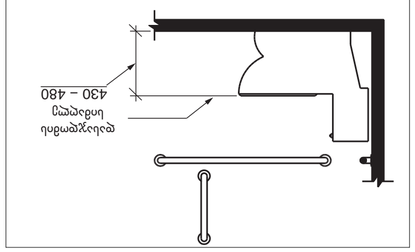

ნახ. 609.4.2: ბავშვებისთვის განკუთვნილი ტანსაცმლის ამოსაცმელად საჭირო სივრცე

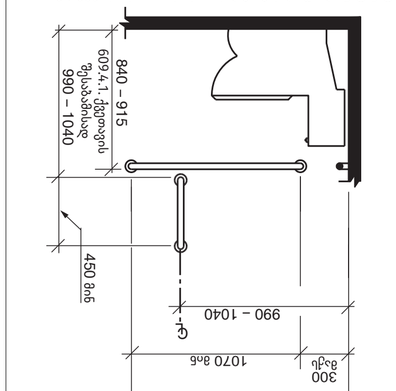

სნ/წ 604.5.1
ასაძრომის ვერტიკალური ზედაპირის მოაჯირი ასაძრომის ვერტიკალური ზედაპირის მოაჯირის მანძილი სავალი ნაწილის ზედაპირიდან

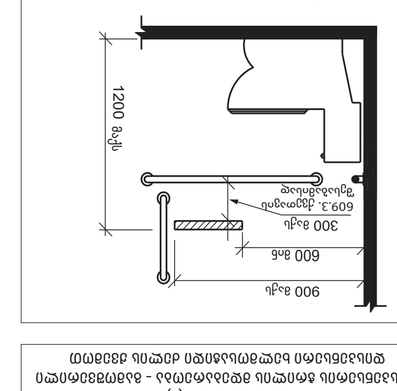

სნ/წ 604.5.2
ასაძრომის ვერტიკალური ზედაპირის მოაჯირი ასაძრომის ვერტიკალური ზედაპირის მოაჯირის მანძილი სავალი ნაწილის ზედაპირიდან

ნახ. 609.4.2: ბავშვებისთვის განკუთვნილი ზოგიერთი ტანსაცმლის ამოსაცმელად საჭირო სივრცე

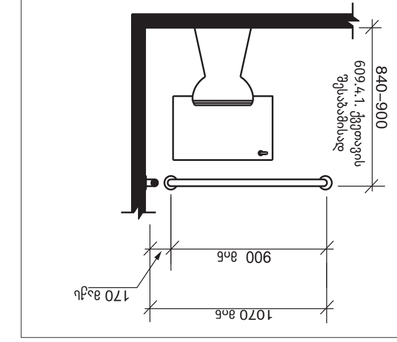

სნ/წ 604.7.1 (ბ)
ასაძრომის ვერტიკალური ზედაპირის მოაჯირი ასაძრომის ვერტიკალური ზედაპირის მოაჯირის მანძილი ავეჯით ან სხვა ელემენტებით შევიწროებულ სავალ ნაწილის ზედაპირიდან

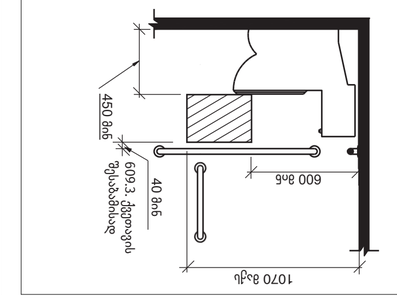

სნ/წ 604.7.1 (ბ)
ასაძრომის ვერტიკალური ზედაპირის მოაჯირი ასაძრომის ვერტიკალური ზედაპირის მოაჯირის მანძილი ავეჯით ან სხვა ელემენტებით შევიწროებულ სავალ ნაწილის ზედაპირიდან

სნ/წ 604.7.1 (ბ)
ასაძრომის ვერტიკალური ზედაპირის მოაჯირი ასაძრომის ვერტიკალური ზედაპირის მოაჯირის მანძილი ავეჯით ან სხვა ელემენტებით შევიწროებულ სავალ ნაწილის ზედაპირიდან

სნ/წ 604.7.1 (ბ)
ასაძრომის ვერტიკალური ზედაპირის მოაჯირი ასაძრომის ვერტიკალური ზედაპირის მოაჯირის მანძილი ავეჯით ან სხვა ელემენტებით შევიწროებულ სავალ ნაწილის ზედაპირიდან

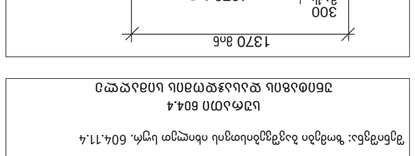

სნ/წ 604.7.1 (ბ)
ასაძრომის ვერტიკალური ზედაპირის მოაჯირი ასაძრომის ვერტიკალური ზედაპირის მოაჯირის მანძილი ავეჯით ან სხვა ელემენტებით შევიწროებულ სავალ ნაწილის ზედაპირიდან

სნ/წ 604.7.1 (ბ)
ასაძრომის ვერტიკალური ზედაპირის მოაჯირი ასაძრომის ვერტიკალური ზედაპირის მოაჯირის მანძილი ავეჯით ან სხვა ელემენტებით შევიწროებულ სავალ ნაწილის ზედაპირიდან

ნახ. 609.4.1: ტერიტორიის ზედაპირის ფერადი მონიშვნა

სნ/წ 604.7.1 (ბ)
ასაძრომის ვერტიკალური ზედაპირის მოაჯირი ასაძრომის ვერტიკალური ზედაპირის მოაჯირის მანძილი ავეჯით ან სხვა ელემენტებით შევიწროებულ სავალ ნაწილის ზედაპირიდან

სნ/წ 604.7.1 (ბ)
ასაძრომის ვერტიკალური ზედაპირის მოაჯირი ასაძრომის ვერტიკალური ზედაპირის მოაჯირის მანძილი ავეჯით ან სხვა ელემენტებით შევიწროებულ სავალ ნაწილის ზედაპირიდან

სნ/წ 604.7.1 (ბ)
ასაძრომის ვერტიკალური ზედაპირის მოაჯირი ასაძრომის ვერტიკალური ზედაპირის მოაჯირის მანძილი ავეჯით ან სხვა ელემენტებით შევიწროებულ სავალ ნაწილის ზედაპირიდან

სნ/წ 604.7.1 (ბ)
ასაძრომის ვერტიკალური ზედაპირის მოაჯირი ასაძრომის ვერტიკალური ზედაპირის მოაჯირის მანძილი ავეჯით ან სხვა ელემენტებით შევიწროებულ სავალ ნაწილის ზედაპირიდან

სნ/წ 604.7.1 (ბ)
ასაძრომის ვერტიკალური ზედაპირის მოაჯირი ასაძრომის ვერტიკალური ზედაპირის მოაჯირის მანძილი ავეჯით ან სხვა ელემენტებით შევიწროებულ სავალ ნაწილის ზედაპირიდან

ნახ. 609.4.1: ტერიტორიის ზედაპირის ფერადი მონიშვნა

სნ/წ 604.7.1 (ბ)
ასაძრომის ვერტიკალური ზედაპირის მოაჯირი ასაძრომის ვერტიკალური ზედაპირის მოაჯირის მანძილი ავეჯით ან სხვა ელემენტებით შევიწროებულ სავალ ნაწილის ზედაპირიდან

სნ/წ 604.7.1 (ბ)
ასაძრომის ვერტიკალური ზედაპირის მოაჯირი ასაძრომის ვერტიკალური ზედაპირის მოაჯირის მანძილი ავეჯით ან სხვა ელემენტებით შევიწროებულ სავალ ნაწილის ზედაპირიდან

სნ/წ 604.7.1 (ბ)
ასაძრომის ვერტიკალური ზედაპირის მოაჯირი ასაძრომის ვერტიკალური ზედაპირის მოაჯირის მანძილი ავეჯით ან სხვა ელემენტებით შევიწროებულ სავალ ნაწილის ზედაპირიდან

სნ/წ 604.7.1 (ბ)
ასაძრომის ვერტიკალური ზედაპირის მოაჯირი ასაძრომის ვერტიკალური ზედაპირის მოაჯირის მანძილი ავეჯით ან სხვა ელემენტებით შევიწროებულ სავალ ნაწილის ზედაპირიდან

სნ/წ 604.7.1 (ბ)
ასაძრომის ვერტიკალური ზედაპირის მოაჯირი ასაძრომის ვერტიკალური ზედაპირის მოაჯირის მანძილი ავეჯით ან სხვა ელემენტებით შევიწროებულ სავალ ნაწილის ზედაპირიდან

სნ/წ 606.3
ბორბლიანი ეტლით მოსარგებლე პირის სავალი ნაწილის ზომები



ნახ. 609.4.2: ბავშვებისთვის განკუთვნილი ზოგიერთი ტანსაცმლის ამოსაცმელად საჭირო სივრცე

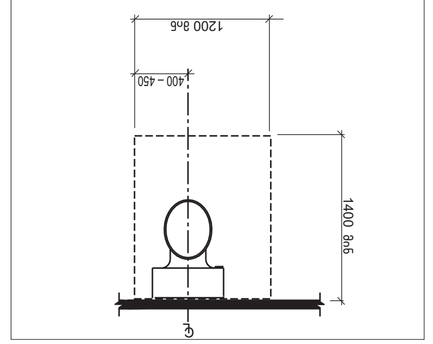

სსკ 10104.11.3.1.2 (ბ)
მაკავშირებელი ხაზები
შენობებსა და ნაგებობებს
ტერიტორიაზე მარშრუტების
გადაკვეთის ადგილებში
მინიმალური მანძილები

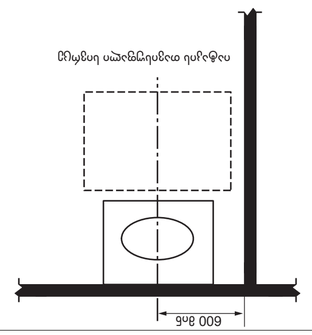

სსკ 10104.11.3.1.1
ხელმისაწვდომობის მინიმალური
ზომები

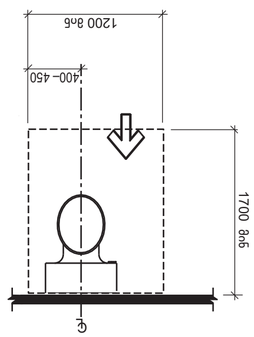

სსკ 10104.11.3.1.2 (ბ)
მაკავშირებელი ხაზები
შენობებსა და ნაგებობებს
ტერიტორიაზე მარშრუტების
ელემენტებსა და ნაგებობებს
შორის

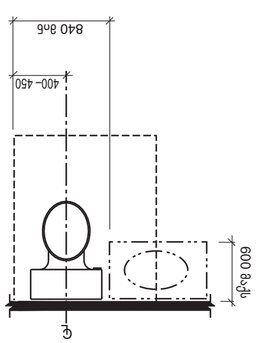

სსკ 10104.11.3.1.2 (ფ)
მაკავშირებელი ხაზები
შენობებსა და ნაგებობებს
ტერიტორიაზე მარშრუტების
ელემენტებსა და ნაგებობებს
შორის

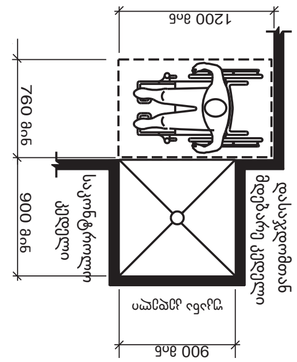

სსკ 10104.11.3.1.3 (ა)
ტუალეტის ოთახის
მოწყობილობები და
ავეჯის განლაგება
ტუალეტის ოთახში
მინიმალური ზომების
მქონე მოსახვევში

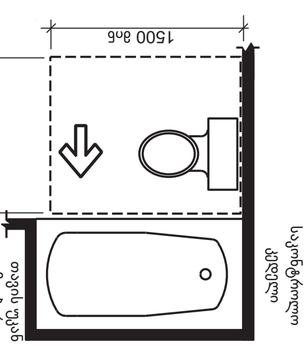

სსკ 10104.11.3.2
ტუალეტის ოთახში
მინიმალური ზომების
მქონე მოსახვევში
ტუალეტის ოთახის
ელემენტებსა და
ნაგებობებს შორის
მანძილები

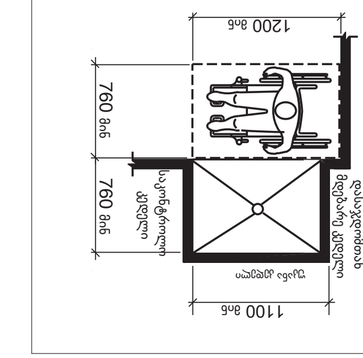

სსკ 10104.11.3.3 (ა)
ტუალეტის ოთახში
მინიმალური ზომების
მქონე მოსახვევში
ტუალეტის ოთახის
ელემენტებსა და
ნაგებობებს შორის
მანძილები

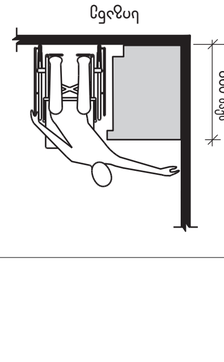

სსკ 10104.11.3.2.1
ტუალეტის ოთახში
მინიმალური ზომების
მქონე მოსახვევში
ტუალეტის ოთახის
ელემენტებსა და
ნაგებობებს შორის
მანძილები

პროექტის ხელმძღვანელი	ბაკურ ზაქარაია								
ავტორი	ბაკურ ზაქარაია								
კონსულტანტი									

გასასვლელის განათებული ნიშანი

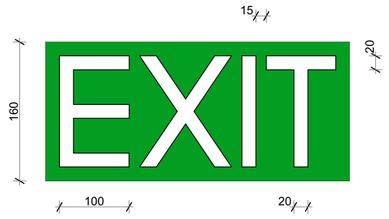

განათებული ნიშანი თავშესაფრის ფართობთან მიმავალ კართან

ნიშანი ამოგზურცული სიმბოლოებით და ბრაილით გზა - კიბის შესასვლელებთან და გარეთ გამავალ ყველა კართან

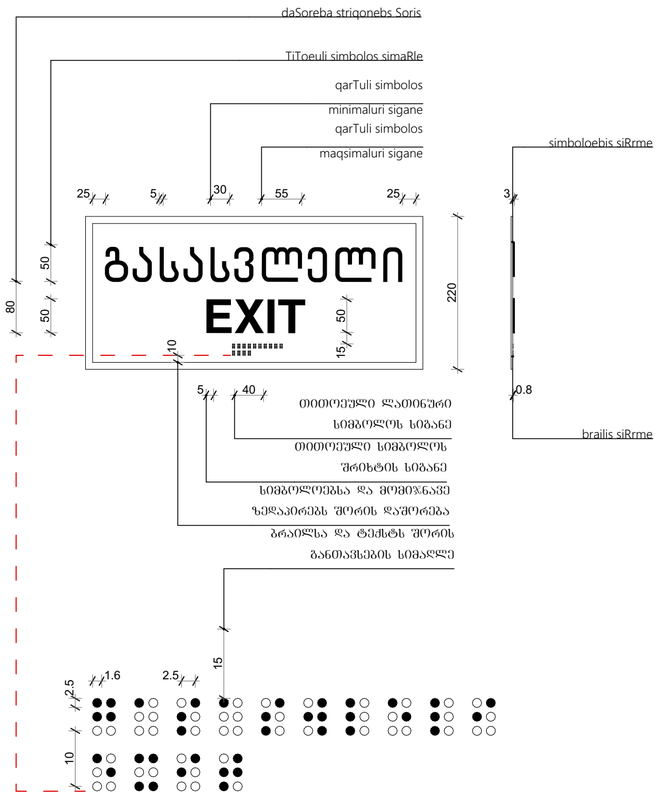

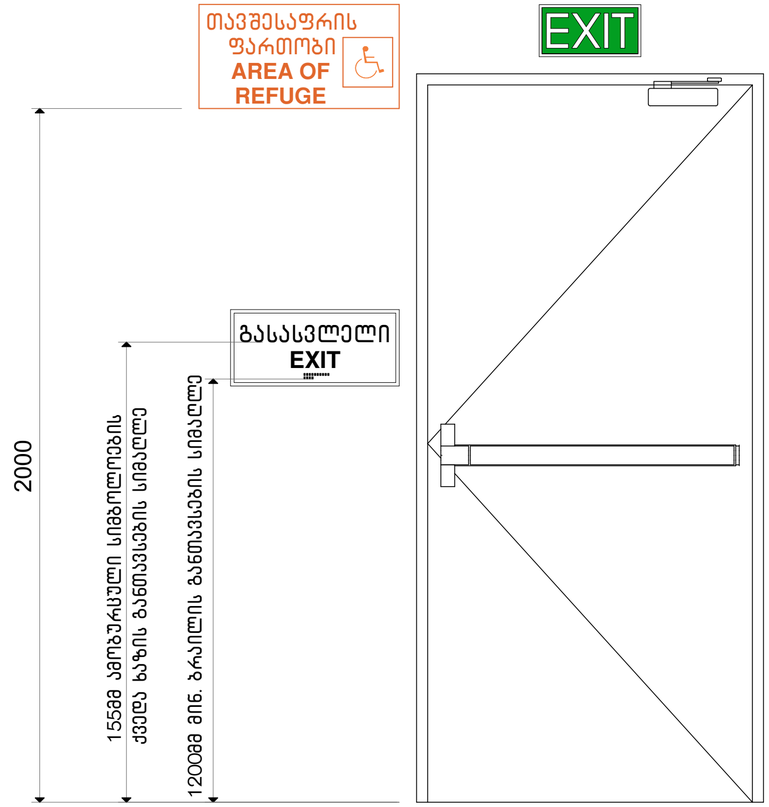

პროექტის სახელწოდება	მისამართი		დირექტორი	პაატა აბესაძე		ნახაზის სახელწოდება	თარიღი	ფორმატი	მასშტაბი	ფურცელი	ფურცლები
მრავალბინიანი საცხოვრებელი სახლი (არქიტექტურული ნაწილი)	ქალაქი თბილისი , ვაზისუბანი IIმ/რ კორპ. 16 მიმდ. ; ქალაქი თბილისი , ვაზისუბნის I მ/რ , კორპუსი 15-ის მიმდებარედ ს.კ. 01.17.07.039.031	საპროექტო ორგანიზაცია: შ.პ.ს. "მანუ" ს/ნ 406060220 მისამართი: საქართველო, ქ. თბილისის, ისანი-სამგორის რაიონში, ვაზისუბნის I მ/რ, კორ. 13, ბ. 80	არქიტექტორი	ბიორგი ბარამიძე		პიქტოგრამები ბრაილის ნიშნები	11/23/2024	A2	1:25	არ.048	119
			დამკვეთი								

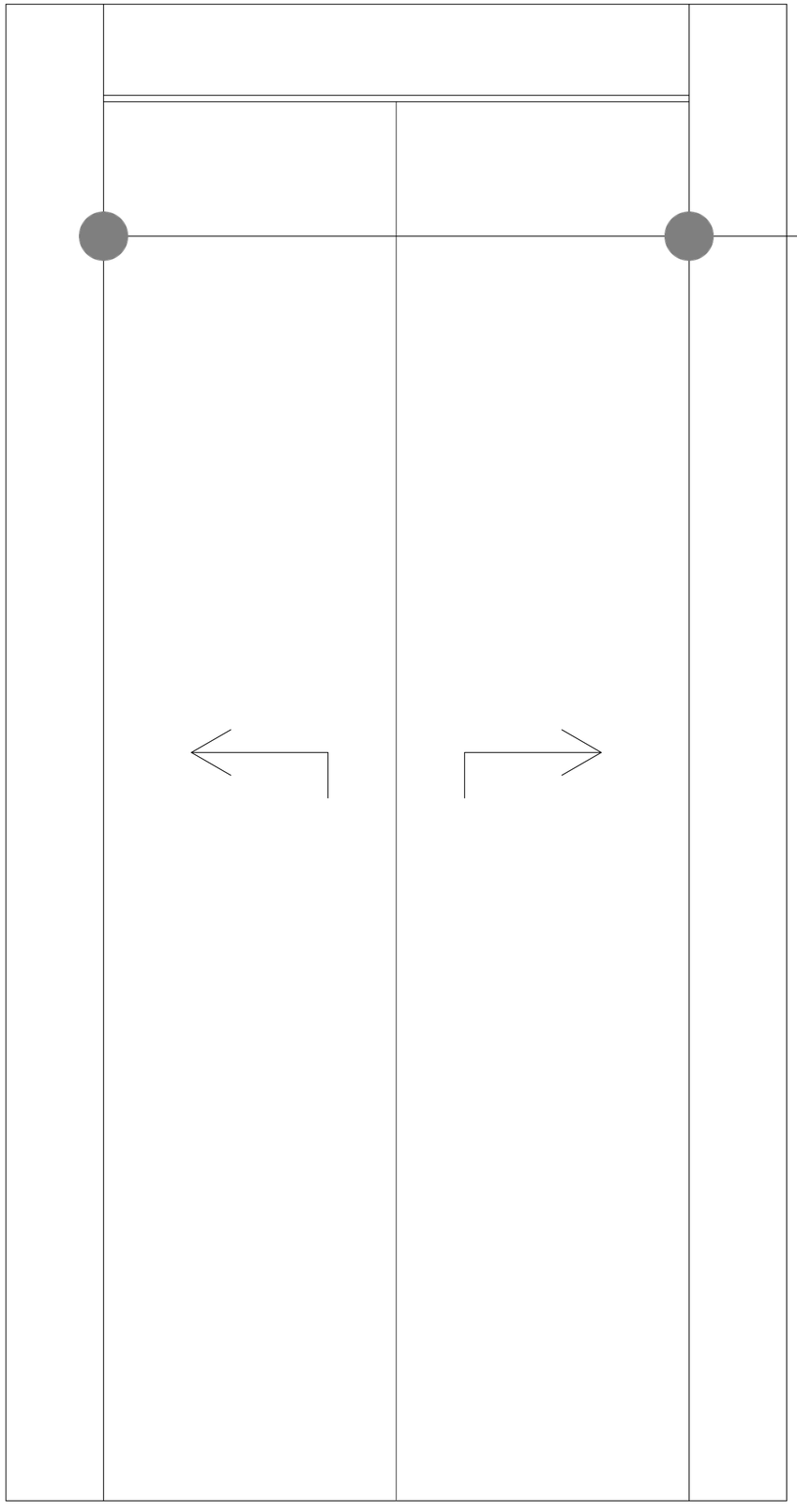

სასწრაფო სამედიცინო დახმარების საერთაშორისო სიმბოლო
(სიცოცხლის ვარსკვლავი) განთავსდება ლიფტის ჩარჩოს ორივე მხარეს



ნიშანი განთავსდება ლიფტის გამოსაძახებელ ღილაკთან



ხანძრის დროს ლიფტი არ მუშაობს



პროექტის სახელწოდება	მისამართი	საპროექტო ორგანიზაცია: შპს. "მანუ" ს/ნ 406060220 მისამართი: საქართველო, ქ. თბილისის, ისანი-სამგორის რაიონში, ვაზისუბნის I მ/რ, კორ. 13, ბ. 80	დირექტორი	პაატა აბესაძე		ნახაზის სახელწოდება	თარიღი	ფორმატი	მასშტაბი	ფურცელი	ფურცლები
მრავალბინიანი საცხოვრებელი სახლი (არქიტექტურული ნაწილი)	ქალაქი თბილისი , ვაზისუბანი Iმ/რ კორპ. 16 მიმდ. ; ქალაქი თბილისი , ვაზისუბნის I მ/რ , კორპუსის 15-ის მიმდებარედ ს.კ. 01.17.07.039.031		არქიტექტორი	გიორგი ბარამიძე		პიქტოგრამები ბრაილის ნიშნები	11/23/2024	A2	1:25	არ.050	119
			დამკვეთი								

ვინაობის ნებართვის № (თანამშრომლების ოდენობა)		ობიექტი ბაზელი							

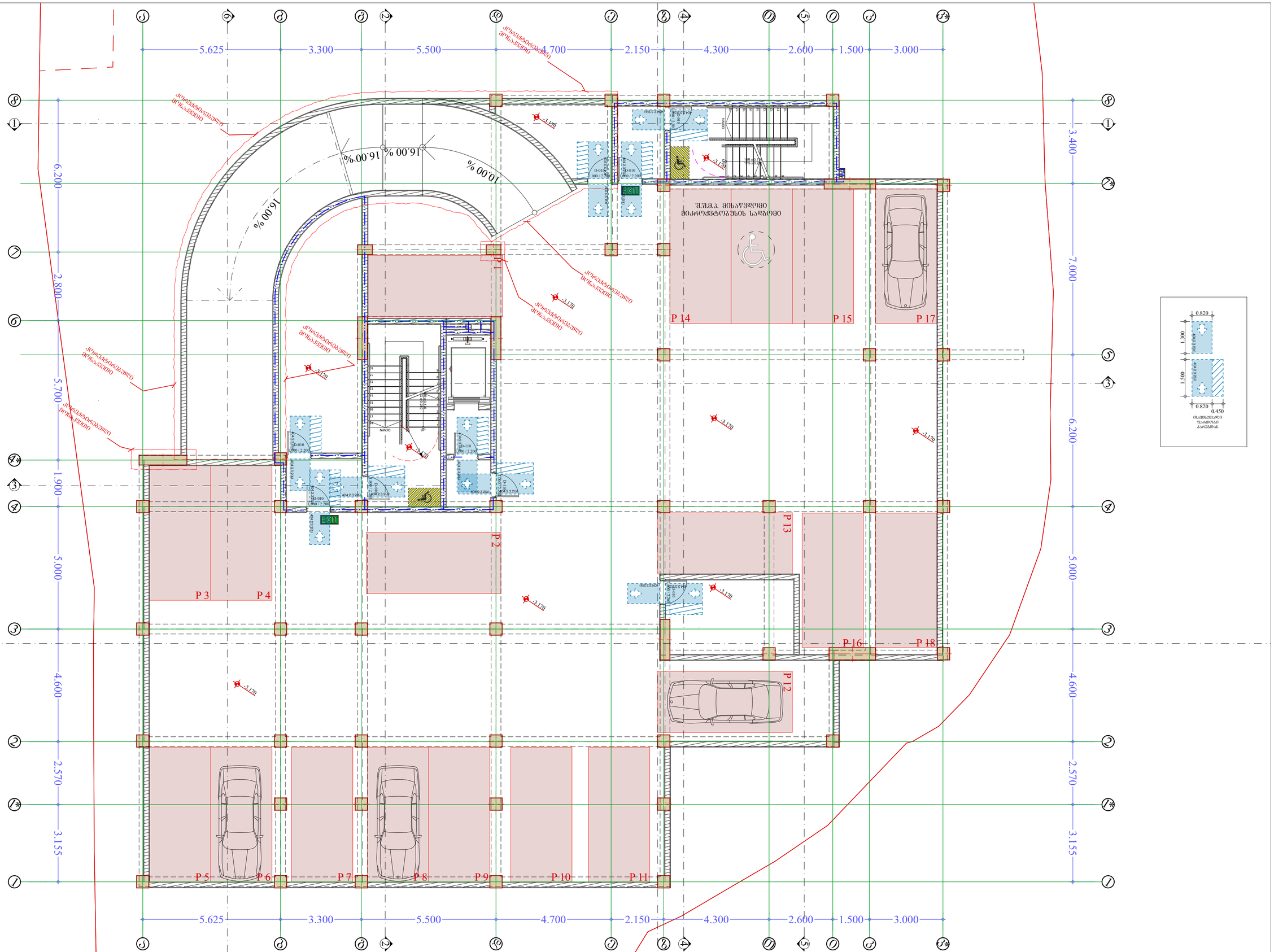

პროექტის სახელწოდება	მისამართი	საპროექტო ორგანიზაცია: შ.პ.ს. "მანუ" ს/ნ 406060220 მისამართი: საქართველო, ქ. თბილისის, ისანი-სამგორის რაიონში, ვაზისუბნის I მ/რ, კორ. 13, ბ. 80	დირექტორი	პაატა აბესაძე		ნახაზის სახელწოდება	თარიღი	ფორმატი	მასშტაბი	ფურცელი	ფურცლები
მრავალბინიანი საცხოვრებელი სახლი (არქიტექტურული ნაწილი)	ქალაქი თბილისი , ვაზისუბანი II მ/რ კორპ. 16 მიმდ. ; ქალაქი თბილისი , ვაზისუბნის I მ/რ , კორპუსი 15-ის მიმდებარედ ს.კ. 01.17.07.039.031		არქიტექტორი	გიორგი ბარამიძე		თავისუფალი ფართობები კარებებთან, ბეჭმა -3.17 ნიშნულზე	11/23/2024	A2	1:100	არ.060	119
			დამკვეთი								

ეგზემპლარების რაოდენობა									
შენობა-ნაგებობის ტიპი									
ობიექტის მისამართი									



პროექტის სახელწოდება	მისამართი		დირექტორი	პაატა აბესაძე		ნახაზის სახელწოდება	თარიღი	ფორმატი	მასშტაბი	ფურცელი	ფურცლები
მრავალბინიანი საცხოვრებელი სახლი (არქიტექტურული ნაწილი)	ქალაქი თბილისი , ვაზისუბანი IÌ/რ კორპ. 16 მიმდ. ; ქალაქი თბილისი , ვაზისუბნის I მ/რ , კორპუსი 15-ის მიმდებარედ ს.კ. 01.17.07.039.031	საპროექტო ორგანიზაცია: შ.პ.ს. "მანუ" ს/ნ 406060220 მისამართი: საქართველო, ქ. თბილისის, ისანი-სამგორის რაიონში, ვაზისუბნის I მ/რ, კორ. 13, ბ. 80	არქიტექტორი	გიორგი ბარამიძე	გ.ბარამიძე	თავისუფალი ფართობები კარებებთან, გეგმა +3.75 ნიშნულზე	***11/23/2024***	A2	**1:100**	არ.062	*119*
			დამკვეთი								



პროექტის სახელწოდება	მისამართი					ნახაზის სახელწოდება	თარიღი	ფორმატი	მასშტაბი	ფურცელი	ფურცლები
მრავალბინიანი საცხოვრებელი სახლი (არქიტექტურული ნაწილი)	ქალაქი თბილისი , ვაზისუბანი Iმ/რ კორპ. 16 მიმდ. ; ქალაქი თბილისი , ვაზისუბნის I მ/რ , კორპუსი 15-ის მიმდებარედ ს.კ. 01.17.07.039.031	საპროექტო ორგანიზაცია: შ.პ.ს. "მანუ" ს/ნ 406060220 მისამართი: საქართველო, ქ. თბილისის, ისანი-სამგორის რაიონში, ვაზისუბნის I მ/რ, კორ. 13, ბ. 80	დირექტორი	პაატა აბესაძე		თავისუფალი ფართობები კარებებთან, გეგმა +6.95 ნიშნულზე	*11/23/2024*	A2	**1:100**	არ.063	*119*
			არქიტექტორი	გიორგი ბარამიძე	გ.ბარამიძე						
			დამკვეთი								



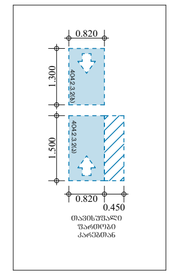

პროექტის სახელწოდება	მისამართი	საპროექტო ორგანიზაცია: შპს. "მანუ" ს/ნ 406060220 მისამართი: საქართველო, ქ. თბილისის, ისანი-სამგორის რაიონში, ვაზისუბნის I მ/რ, კორ. 13, ბ. 80	დირექტორი	პაატა აბესაძე		ნახაზის სახელწოდება	თარიღი	ფორმატი	მასშტაბი	ფურცელი	ფურცლები
მრავალბინიანი საცხოვრებელი სახლი (არქიტექტურული ნაწილი)	ქალაქი თბილისი , ვაზისუბანი II მ/რ კორპ. 16 მიმდ. ; ქალაქი თბილისი , ვაზისუბნის I მ/რ , კორპუსი 15-ის მიმდებარედ ს.კ. 01.17.07.039.031		არქიტექტორი	გიორგი ბარამიძე		თავისუფალი ფართობები კარებებთან, გეგმა +10.15 ნიშნულზე	11/23/2024	A2	1:100	არ.064	119
			დამკვეთი								


5.625
3.300
5.500
4.700
2.150
4.300
2.600
1.500
3.000
6.200
2.800
5.700
1.900
5.000
4.600
2.570
3.155
3.400
7.000
6.200
5.000
4.600
2.570
3.155
D-011
1.000 / 2.200
EXIT
404.2.3.2(b)
WD - 151
1.500 by 1.500
2.100 / 2.300
D-435
D-23
1.880 by 2.200
D-110
900 / 2.200
WD - 150
1.500 by 1.500
D-326
1.700 / 2.300
D-435
2.100 / 2.300
WD - 150
1.500 by 1.500
+13.350
D-22
0.950 by 2.200
WD - 150
1.500 by 1.500
WD - 150
1.500 by 1.500
WD - 150
1.500 by 1.500


5.625
3.300
5.500
4.700
2.150
4.300
2.600
1.500
3.000
6.200
2.800
5.700
1.900
5.000
4.600
2.570
3.155
3.400
7.000
6.200
5.000
4.600
2.570
3.155
EXIT
UP
DOWN
WD - 151
WD - 150
WD - 149
D-435
2.100 / 2.300
D-22
0.950 by 2.200
D-23
1.880 by 2.200
D-326
1.700 / 2.300
WD - 150
1.500 by 1.500
+16.550
+16.550
+16.550



პროექტის სახელწოდება	მისამართი					ნახაზის სახელწოდება	თარიღი	ფორმატი	მასშტაბი	ფურცელი	ფურცლები
მრავალბინიანი საცხოვრებელი სახლი (არქიტექტურული ნაწილი)	ქალაქი თბილისი , ვაზისუბანი III/რ კორპ. 16 მიმდ. ; ქალაქი თბილისი , ვაზისუბნის I მ/რ , კორპუსი 15-ის მიმდებარედ ს.კ. 01.17.07.039.031	საპროექტო ორგანიზაცია: შ.პ.ს. "მანუ" ს/ნ 406060220 მისამართი: საქართველო, ქ. თბილისის, ისანი-სამგორის რაიონში, ვაზისუბნის I მ/რ, კორ. 13, ბ. 80	დირექტორი	პაატა აბესაძე		თავისუფალი ფართობები კარებებთან, გეგმა +19.75 ნიშნულზე	11/23/2024	A2	1:100	არ.067	119
			არქიტექტორი	გიორგი ბარამიძე	[signature]						
			დამკვეთი								


5.625
3.300
5.500
4.700
2.150
4.300
2.600
1.500
3.000
6.200
2.800
5.700
1.900
5.000
3.400
7.000
6.200
5.000
4.600
2.570
3.155
WD - 151
WD - 150
WD - 149
D-011
1.000 / 2.200
D-435
2.100 / 2.300
D-335
D-22
0.950 by 2.200
D-23
1.880 by 2.200
D-110
0.900 / 2.200
D-326
1.500 / 2.000
D-435
2.100 / 2.500
WD - 150
1.500 by 1.500
WD - 191
0.900 by 2.200
404.2.3.2(b)
404.2.3.2(c)
404.2.3.2(d)
404.2.3.2(h)
404.2.3.2(i)
404.2.3.2(k)
404.2.3.2(l)
404.2.3.2(m)
404.2.3.2(n)
404.2.3.2(o)
404.2.3.2(p)
404.2.3.2(q)
404.2.3.2(r)
404.2.3.2(s)
404.2.3.2(t)
404.2.3.2(u)
404.2.3.2(v)
404.2.3.2(w)
404.2.3.2(x)
404.2.3.2(y)
404.2.3.2(z)
404.2.3.2(aa)
404.2.3.2(ab)
404.2.3.2(ac)
404.2.3.2(ad)
404.2.3.2(ae)
404.2.3.2(af)
404.2.3.2(ag)
404.2.3.2(ah)
404.2.3.2(ai)
404.2.3.2(aj)
404.2.3.2(ak)
404.2.3.2(al)
404.2.3.2(am)
404.2.3.2(an)
404.2.3.2(ao)
404.2.3.2(ap)
404.2.3.2(aq)
404.2.3.2(ar)
404.2.3.2(as)
404.2.3.2(at)
404.2.3.2(au)
404.2.3.2(av)
404.2.3.2(aw)
404.2.3.2(ax)
404.2.3.2(ay)
404.2.3.2(az)
404.2.3.2(ba)
404.2.3.2(bb)
404.2.3.2(bc)
404.2.3.2(bd)
404.2.3.2(be)
404.2.3.2(bf)
404.2.3.2(bg)
404.2.3.2(bh)
404.2.3.2(bi)
404.2.3.2(bj)
404.2.3.2(bk)
404.2.3.2(bl)
404.2.3.2(bm)
404.2.3.2(bn)
404.2.3.2(bo)
404.2.3.2(bp)
404.2.3.2(bq)
404.2.3.2(br)
404.2.3.2(bs)
404.2.3.2(bt)
404.2.3.2(bu)
404.2.3.2(bv)
404.2.3.2(bw)
404.2.3.2(bx)
404.2.3.2(by)
404.2.3.2(bz)
404.2.3.2(ca)
404.2.3.2(cb)
404.2.3.2(cc)
404.2.3.2(cd)
404.2.3.2(ce)
404.2.3.2(cf)
404.2.3.2(cg)
404.2.3.2(ch)
404.2.3.2(ci)
404.2.3.2(cj)
404.2.3.2(ck)
404.2.3.2(cl)
404.2.3.2(cm)
404.2.3.2(cn)
404.2.3.2(co)
404.2.3.2(cp)
404.2.3.2(cq)
404.2.3.2(cr)
404.2.3.2(cs)
404.2.3.2(ct)
404.2.3.2(cu)
404.2.3.2(cv)
404.2.3.2(cw)
404.2.3.2(cx)
404.2.3.2(cy)
404.2.3.2(cz)
404.2.3.2(da)
404.2.3.2(db)
404.2.3.2(dc)
404.2.3.2(dd)
404.2.3.2(de)
404.2.3.2(df)
404.2.3.2(dg)
404.2.3.2(dh)
404.2.3.2(di)
404.2.3.2(dj)
404.2.3.2(dk)
404.2.3.2(dl)
404.2.3.2(dm)
404.2.3.2(dn)
404.2.3.2(do)
404.2.3.2(dp)
404.2.3.2(dq)
404.2.3.2(dr)
404.2.3.2(ds)
404.2.3.2(dt)
404.2.3.2(du)
404.2.3.2(dv)
404.2.3.2(dw)
404.2.3.2(dx)
404.2.3.2(dy)
404.2.3.2(dz)
404.2.3.2(ea)
404.2.3.2(eb)
404.2.3.2(ec)
404.2.3.2(ed)
404.2.3.2(ee)
404.2.3.2(ef)
404.2.3.2(eg)
404.2.3.2(eh)
404.2.3.2(ei)
404.2.3.2(ej)
404.2.3.2(ek)
404.2.3.2(el)
404.2.3.2(em)
404.2.3.2(en)
404.2.3.2(eo)
404.2.3.2(ep)
404.2.3.2(eq)
404.2.3.2(er)
404.2.3.2(es)
404.2.3.2(et)
404.2.3.2(eu)
404.2.3.2(ev)
404.2.3.2(ew)
404.2.3.2(ex)
404.2.3.2(ey)
404.2.3.2(ez)
404.2.3.2(fa)
404.2.3.2(fb)
404.2.3.2(fc)
404.2.3.2(fd)
404.2.3.2(fe)
404.2.3.2(ff)
404.2.3.2(fg)
404.2.3.2(fh)
404.2.3.2(fi)
404.2.3.2(fj)
404.2.3.2(fk)
404.2.3.2(fl)
404.2.3.2(fm)
404.2.3.2(fn)
404.2.3.2(fo)
404.2.3.2(fp)
404.2.3.2(fq)
404.2.3.2(fr)
404.2.3.2(fs)
404.2.3.2(ft)
404.2.3.2(fu)
404.2.3.2(fv)
404.2.3.2(fw)
404.2.3.2(fx)
404.2.3.2(fy)
404.2.3.2(fz)
404.2.3.2(ga)
404.2.3.2(gb)
404.2.3.2(gc)
404.2.3.2(gd)
404.2.3.2(ge)
404.2.3.2(gf)
404.2.3.2(gg)
404.2.3.2(gh)
404.2.3.2(gi)
404.2.3.2(gj)
404.2.3.2(gk)
404.2.3.2(gl)
404.2.3.2(gm)
404.2.3.2(gn)
404.2.3.2(go)
404.2.3.2(gp)
404.2.3.2(gq)
404.2.3.2(gr)
404.2.3.2(gs)
404.2.3.2(gt)
404.2.3.2(gu)
404.2.3.2(gv)
404.2.3.2(gw)
404.2.3.2(gx)
404.2.3.2(gy)
404.2.3.2(gz)
404.2.3.2(ha)
404.2.3.2(hb)
404.2.3.2(hc)
404.2.3.2(hd)
404.2.3.2(he)
404.2.3.2(hf)
404.2.3.2(hg)
404.2.3.2(hh)
404.2.3.2(hi)
404.2.3.2(hj)
404.2.3.2(hk)
404.2.3.2(hl)
404.2.3.2(hm)
404.2.3.2(hn)
404.2.3.2(ho)
404.2.3.2(hp)
404.2.3.2(hq)
404.2.3.2(hr)
404.2.3.2(hs)
404.2.3.2(ht)
404.2.3.2(hu)
404.2.3.2(hv)
404.2.3.2(hw)
404.2.3.2(hx)
404.2.3.2(hy)
404.2.3.2(hz)
404.2.3.2(ia)
404.2.3.2(ib)
404.2.3.2(ic)
404.2.3.2(id)
404.2.3.2(ie)
404.2.3.2(if)
404.2.3.2(ig)
404.2.3.2(ih)
404.2.3.2(ii)
404.2.3.2(ij)
404.2.3.2(ik)
404.2.3.2(il)
404.2.3.2(im)
404.2.3.2(in)
404.2.3.2(io)
404.2.3.2(ip)
404.2.3.2(iq)
404.2.3.2(ir)
404.2.3.2(is)
404.2.3.2(it)
404.2.3.2(iu)
404.2.3.2(iv)
404.2.3.2(iw)
404.2.3.2(ix)
404.2.3.2(iy)
404.2.3.2(iz)
404.2.3.2(ja)
404.2.3.2(jb)
404.2.3.2(jc)
404.2.3.2(jd)
404.2.3.2(je)
404.2.3.2(jf)
404.2.3.2(jg)
404.2.3.2(jh)
404.2.3.2(ji)
404.2.3.2(jj)
404.2.3.2(jk)
404.2.3.2(jl)
404.2.3.2(jm)
404.2.3.2(jn)
404.2.3.2(jo)
404.2.3.2(jp)
404.2.3.2(jq)
404.2.3.2(jr)
404.2.3.2(js)
404.2.3.2(jt)
404.2.3.2(ju)
404.2.3.2(jv)
404.2.3.2(jw)
404.2.3.2(jx)
404.2.3.2(jy)
404.2.3.2(jz)
404.2.3.2(ka)
404.2.3.2(kb)
404.2.3.2(kc)
404.2.3.2(kd)
404.2.3.2(ke)
404.2.3.2(kf)
404.2.3.2(kg)
404.2.3.2(kh)
404.2.3.2(ki)
404.2.3.2(kj)
404.2.3.2(kk)
404.2.3.2(kl)
404.2.3.2(km)
404.2.3.2(kn)
404.2.3.2(ko)
404.2.3.2(kp)
404.2.3.2(kq)
404.2.3.2(kr)
404.2.3.2(ks)
404.2.3.2(kt)
404.2.3.2(ku)
404.2.3.2(kv)
404.2.3.2(kw)
404.2.3.2(kx)
404.2.3.2(ky)
404.2.3.2(kz)
404.2.3.2(la)
404.2.3.2(lb)
404.2.3.2(lc)
404.2.3.2(ld)
404.2.3.2(le)
404.2.3.2(lf)
404.2.3.2(lg)
404.2.3.2(lh)
404.2.3.2(li)
404.2.3.2(lj)
404.2.3.2(lk)
404.2.3.2(ll)
404.2.3.2(lm)
404.2.3.2(ln)
404.2.3.2(lo)
404.2.3.2(lp)
404.2.3.2(lq)
404.2.3.2(lr)
404.2.3.2(ls)
404.2.3.2(lt)
404.2.3.2(lu)
404.2.3.2(lv)
404.2.3.2(lw)
404.2.3.2(lx)
404.2.3.2(ly)
404.2.3.2(lz)
404.2.3.2(ma)
404.2.3.2(mb)
404.2.3.2(mc)
404.2.3.2(md)
404.2.3.2(me)
404.2.3.2(mf)
404.2.3.2(mg)
404.2.3.2(mh)
404.2.3.2(mi)
404.2.3.2(mj)
404.2.3.2(mk)
404.2.3.2(ml)
404.2.3.2(mm)
404.2.3.2(mn)
404.2.3.2(mo)
404.2.3.2(mp)
404.2.3.2(mq)
404.2.3.2(mr)
404.2.3.2(ms)
404.2.3.2(mt)
404.2.3.2(mu)
404.2.3.2(mv)
404.2.3.2(mw)
404.2.3.2(mx)
404.2.3.2(my)
404.2.3.2(mz)
404.2.3.2(na)
404.2.3.2(nb)
404.2.3.2(nc)
404.2.3.2(nd)
404.2.3.2(ne)
404.2.3.2(nf)
404.2.3.2(ng)
404.2.3.2(nh)
404.2.3.2(ni)
404.2.3.2(nj)
404.2.3.2(nk)
404.2.3.2(nl)
404.2.3.2(nm)
404.2.3.2(nn)
404.2.3.2(no)
404.2.3.2(np)
404.2.3.2(nq)
404.2.3.2(nr)
404.2.3.2(ns)
404.2.3.2(nt)
404.2.3.2(nu)
404.2.3.2(nv)
404.2.3.2(nw)
404.2.3.2(nx)
404.2.3.2(ny)
404.2.3.2(nz)
404.2.3.2(oa)
404.2.3.2(ob)
404.2.3.2(oc)
404.2.3.2(od)
404.2.3.2(oe)
404.2.3.2(of)
404.2.3.2(og)
404.2.3.2(oh)
404.2.3.2(oi)
404.2.3.2(oj)
404.2.3.2(ok)
404.2.3.2(ol)
404.2.3.2(om)
404.2.3.2(on)
404.2.3.2(oo)
404.2.3.2(op)
404.2.3.2(oq)
404.2.3.2(or)
404.2.3.2(os)
404.2.3.2(ot)
404.2.3.2(ou)
404.2.3.2(ov)
404.2.3.2(ow)
404.2.3.2(ox)
404.2.3.2(oy)
404.2.3.2(oz)
404.2.3.2(pa)
404.2.3.2(pb)
404.2.3.2(pc)
404.2.3.2(pd)
404.2.3.2(pe)
404.2.3.2(pf)
404.2.3.2(pg)
404.2.3.2(ph)
404.2.3.2(pi)
404.2.3.2(pj)
404.2.3.2(pk)
404.2.3.2(pl)
404.2.3.2(pm)
404.2.3.2(pn)
404.2.3.2(po)
404.2.3.2(pp)
404.2.3.2(pq)
404.2.3.2(pr)
404.2.3.2(ps)
404.2.3.2(pt)
404.2.3.2(pu)
404.2.3.2(pv)
404.2.3.2(pw)
404.2.3.2(px)
404.2.3.2(py)
404.2.3.2(pz)
404.2.3.2(qa)
404.2.3.2(qb)
404.2.3.2(qc)
404.2.3.2(qd)
404.2.3.2(qe)
404.2.3.2(qf)
404.2.3.2(qg)
404.2.3.2(qh)
404.2.3.2(qi)
404.2.3.2(qj)
404.2.3.2(qk)
404.2.3.2(ql)
404.2.3.2(qm)
404.2.3.2(qn)
404.2.3.2(qo)
404.2.3.2(qp)
404.2.3.2(qq)
404.2.3.2(qr)
404.2.3.2(qs)
404.2.3.2(qt)
404.2.3.2(qu)
404.2.3.2(qv)
404.2.3.2(qw)
404.2.3.2(qx)
404.2.3.2(qy)
404.2.3.2(qz)
404.2.3.2(ra)
404.2.3.2(rb)
404.2.3.2(rc)
404.2.3.2(rd)
404.2.3.2(re)
404.2.3.2(rf)
404.2.3.2(rg)
404.2.3.2(rh)
404.2.3.2(ri)
404.2.3.2(rj)
404.2.3.2(rk)
404.2.3.2(rl)
404.2.3.2(rm)
404.2.3.2(rn)
404.2.3.2(ro)
404.2.3.2(rp)
404.2.3.2(rq)
404.2.3.2(rr)
404.2.3.2(rs)
404.2.3.2(rt)
404.2.3.2(ru)
404.2.3.2(rv)
404.2.3.2(rw)
404.2.3.2(rx)
404.2.3.2(ry)
404.2.3.2(rz)
404.2.3.2(sa)
404.2.3.2(sb)
404.2.3.2(sc)
404.2.3.2(sd)
404.2.3.2(se)
404.2.3.2(sf)
404.2.3.2(sg)
404.2.3.2(sh)
404.2.3.2(si)
404.2.3.2(sj)
404.2.3.2(sk)
404.2.3.2(sl)
404.2.3.2(sm)
404.2.3.2(sn)
404.2.3.2(so)
404.2.3.2(sp)
404.2.3.2(sq)
404.2.3.2(sr)
404.2.3.2(ss)
404.2.3.2(st)
404.2.3.2(su)
404.2.3.2(sv)
404.2.3.2(sw)
404.2.3.2(sx)
404.2.3.2(sy)
404.2.3.2(sz)
404.2.3.2(ta)
404.2.3.2(tb)
404.2.3.2(tc)
404.2.3.2(td)
404.2.3.2(te)
404.2.3.2(tf)
404.2.3.2(tg)
404.2.3.2(th)
404.2.3.2(ti)
404.2.3.2(tj)
404.2.3.2(tk)
404.2.3.2(tl)
404.2.3.2(tm)
404.2.3.2(tn)
404.2.3.2(to)
404.2.3.2(tp)
404.2.3.2(tq)
404.2.3.2(tr)
404.2.3.2(ts)
404.2.3.2(tt)
404.2.3.2(tu)
404.2.3.2(tv)
404.2.3.2(tw)
404.2.3.2(tx)
404.2.3.2(ty)
404.2.3.2(tz)
404.2.3.2(ua)
404.2.3.2(ub)
404.2.3.2(uc)
404.2.3.2(ud)
404.2.3.2(ue)
404.2.3.2(uf)
404.2.3.2(ug)
404.2.3.2(uh)
404.2.3.2(ui)
404.2.3.2(uj)
404.2.3.2(uk)
404.2.3.2(ul)
404.2.3.2(um)
404.2.3.2(un)
404.2.3.2(uo)
404.2.3.2(up)
404.2.3.2(uq)
404.2.3.2(ur)
404.2.3.2(us)
404.2.3.2(ut)
404.2.3.2(uu)
404.2.3.2(uv)
404.2.3.2(uw)
404.2.3.2(ux)
404.2.3.2(uy)
404.2.3.2(uz)
404.2.3.2(va)
404.2.3.2(vb)
404.2.3.2(vc)
404.2.3.2(vd)
404.2.3.2(ve)
404.2.3.2(vf)
404.2.3.2(vg)
404.2.3.2(vh)
404.2.3.2(vi)
404.2.3.2(vj)
404.2.3.2(vk)
404.2.3.2(vl)
404.2.3.2(vm)
404.2.3.2(vn)
404.2.3.2(vo)
404.2.3.2(vp)
404.2.3.2(vq)
404.2.3.2(vr)
404.2.3.2(vs)
404.2.3.2(vt)
404.2.3.2(vu)
404.2.3.2(vv)
404.2.3.2(vw)
404.2.3.2(vx)
404.2.3.2(vy)
404.2.3.2(vz)
404.2.3.2(wa)
404.2.3.2(wb)
404.2.3.2(wc)
404.2.3.2(wd)
404.2.3.2(we)
404.2.3.2(wf)
404.2.3.2(wg)
404.2.3.2(wh)
404.2.3.2(wi)
404.2.3.2(wj)
404.2.3.2(wk)
404.2.3.2(wl)
404.2.3.2(wm)
404.2.3.2(wn)
404.2.3.2(wo)
404.2.3.2(wp)
404.2.3.2(wq)
404.2.3.2(wr)
404.2.3.2(ws)
404.2.3.2(wt)
404.2.3.2(wu)
404.2.3.2(wv)
404.2.3.2(ww)
404.2.3.2(wx)
404.2.3.2(wy)
404.2.3.2(wz)
404.2.3.2(xa)
404.2.3.2(xb)
404.2.3.2(xc)
404.2.3.2(xd)
404.2.3.2(xe)
404.2.3.2(xf)
404.2.3.2(xg)
404.2.3.2(xh)
404.2.3.2(xi)
404.2.3.2(xj)
404.2.3.2(xk)
404.2.3.2(xl)
404.2.3.2(xm)
404.2.3.2(xn)
404.2.3.2(xo)
404.2.3.2(xp)
404.2.3.2(xq)
404.2.3.2(xr)
404.2.3.2(xs)
404.2.3.2(xt)
404.2.3.2(xu)
404.2.3.2(xv)
404.2.3.2(xw)
404.2.3.2(xx)
404.2.3.2(xy)
404.2.3.2(xz)
404.2.3.2(ya)
404.2.3.2(yb)
404.2.3.2(yc)
404.2.3.2(yd)
404.2.3.2(ye)
404.2.3.2(yf)
404.2.3.2(yg)
404.2.3.2(yh)
404.2.3.2(yi)
404.2.3.2(yj)
404.2.3.2(yk)
404.2.3.2(yl)
404.2.3.2(ym)
404.2.3.2(yn)
404.2.3.2(yo)
404.2.3.2(yp)
404.2.3.2(yq)
404.2.3.2(yr)
404.2.3.2(ys)
404.2.3.2(yt)
404.2.3.2(yu)
404.2.3.2(yv)
404.2.3.2(yw)
404.2.3.2(yx)
404.2.3.2(yy)
404.2.3.2(yz)
404.2.3.2(za)
404.2.3.2(zb)
404.2.3.2(zc)
404.2.3.2(zd)
404.2.3.2(ze)
404.2.3.2(zf)
404.2.3.2(zg)
404.2.3.2(zh)
404.2.3.2(zi)
404.2.3.2(zj)
404.2.3.2(zk)
404.2.3.2(zl)
404.2.3.2(zm)
404.2.3.2(zn)
404.2.3.2(zo)
404.2.3.2(zp)
404.2.3.2(zq)
404.2.3.2(zr)
404.2.3.2(zs)
404.2.3.2(zt)
404.2.3.2(zu)
404.2.3.2(zv)
404.2.3.2(zw)
404.2.3.2(zx)
404.2.3.2(zy)
404.2.3.2(zz)
404.2.3.2(aaa)
404.2.3.2(aab)
404.2.3.2(aac)
404.2.3.2(aad)
404.2.3.2(aae)
404.2.3.2(aaf)
404.2.3.2(aag)
404.2.3.2(aah)
404.2.3.2(aai)
404.2.3.2(aaj)
404.2.3.2(aak)
404.2.3.2(aal)
404.2.3.2(aam)
404.2.3.2(aan)
404.2.3.2(aao)
404.2.3.2(aap)
404.2.3.2(aaq)
404.2.3.2(aar)
404.2.3.2(aas)
404.2.3.2(aat)
404.2.3.2(aau)
404.2.3.2(aav)
404.2.3.2(aaw)
404.2.3.2(aax)
404.2.3.2(aay)
404.2.3.2(aaz)
404.2.3.2(aba)
404.2.3.2(abb)
404.2.3.2(abc)
404.2.3.2(abd)
404.2.3.2(abe)
404.2.3.2(abf)
404.2.3.2(abg)
404.2.3.2(abh)
404.2.3.2(abi)
404.2.3.2(abj)
404.2.3.2(abk)
404.2.3.2(abl)
404.2.3.2(abm)
404.2.3.2(abn)
404.2.3.2(abo)
404.2.3.2(abp)
404.2.3.2(abq)
404.2.3.2(abr)
404.2.3.2(abs)
404.2.3.2(abt)
404.2.3.2(abu)
404.2.3.2(abv)
404.2.3.2(abw)
404.2.3.2(abx)
404.2.3.2(aby)
404.2.3.2(abz)
404.2.3.2(aca)
404.2.3.2(acb)
404.2.3.2(acc)
404.2.3.2(acd)
404.2.3.2(ace)
404.2.3.2(acf)
404.2.3.2(acg)
404.2.3.2(ach)
404.2.3.2(aci)
404.2.3.2(acj)
404.2.3.2(ack)
404.2.3.2(acl)
404.2.3.2(acm)
404.2.3.2(acn)
404.2.3.2(aco)
404.2.3.2(acp)
404.2.3.2(acq)
404.2.3.2(acr)
404.2.3.2(acs)
404.2.3.2(act)
404.2.3.2(acu)
404.2.3.2(acv)
404.2.3.2(acw)
404.2.3.2(acx)
404.2.3.2(acy)
404.2.3.2(acz)
404.2.3.2(ada)
404.2.3.2(adb)
404.2.3.2(adc)
404.2.3.2(add)
404.2.3.2(ade)
404.2.3.2(adf)
404.2.3.2(adg)
404.2.3.2(adh)
404.2.3.2(adi)
404.2.3.2(adj)
404.2.3.2(adk)
404.2.3.2(adl)
404.2.3.2(adm)
404.2.3.2(adn)
404.2.3.2(ado)
404.2.3.2(adp)
404.2.3.2(adq)
404.2.3.2(adr)
404.2.3.2(ads)
404.2.3.2(adt)
404.2.3.2(adu)
404.2.3.2(adv)
404.2.3.2(adw)
404.2.3.2(adx)
404.2.3.2(ady)
404.2.3.2(adz)
404.2.3.2(aea)
404.2.3.2(aeb)
404.2.3.2(aec)
404.2.3.2(aed)
404.2.3.2(aee)
404.2.3.2(aef)
404.2.3.2(aeg)
404.2.3.2(aeh)
404.2.3.2(aei)
404.2.3.2(aej)
404.2.3.2(aek)
404.2.3.2(ael)
404.2.3.2(aem)
404.2.3.2(aen)
404.2.3.2(aeo)
404.2.3.2(aep)
404.2.3.2(aeq)
404.2.3.2(aer)
404.2.3.2(aes)
404.2.3.2(aet)
404.2.3.2(aeu)
404.2.3.2(aev)
404.2.3.2(aew)
404.2.3.2(aex)
404.2.3.2(aey)
404.2.3.2(aez)
404.2.3.2(afa)
404.2.3.2(afb)
404.2.3.2(afc)
404.2.3.2(afd)
404.2.3.2(afe)
404.2.3.2(aff)
404.2.3.2(afg)
404.2.3.2(afh)
404.2.3.2(afi)
404.2.3.2(afj)
404.2.3.2(afk)
404.2.3.2(afl)
404.2.3.2(afm)
404.2.3.2(afn)
404.2.3.2(afo)
404.2.3.2(afp)
404.2.3.2(afq)
404.2.3.2(afr)
404.2.3.2(afs)
404.2.3.2(aft)
404.2.3.2(afu)
404.2.3.2(afv)
404.2.3.2(afw)
404.2.3.2(afx)
404.2.3.2(afy)
404.2.3.2(afz)
404.2.3.2(aga)
404.2.3.2(agb)
404.2.3.2(agc)
404.2.3.2(agd)
404.2.3.2(age)
404.2.3.2(agf)
404.2.3.2(agg)
404.2.3.2(agh)
404.2.3.2(agi)
404.2.3.2(agj)
404.2.3.2(agk)
404.2.3.2(agl)
404.2.3.2(agm)
404.2.3.2(agn)
404.2.3.2(ago)
404.2.3.2(agp)
404.2.3.2(agq)
404.2.3.2(agr)
404.2.3.2(ags)
404.2.3.2(agt)
404.2.3.2(agu)
404.2.3.2(agv)
404.2.3.2(agw)
404.2.3.2(agx)
404.2.3.2(agy)
404.2.3.2(agz)
404.2.3.2(aha)
404.2.3.2(ahb)
404.2.3.2(ahc)
404.2.3.2(ahd)
404.2.3.2(ahe)
404.2.3.2(ahf)
404.2.3.2(ahg)
404.2.3.2(ahh)
404.2.3.2(ahi)
404.2.3.2(ahj)
404.2.3.2(ahk)
404.2.3.2(ahl)
404.2.3.2(ahm)
404.2.3.2(ahn)
404.2.3.2(aho)
404.2.3.2(ahp)
404.2.3.2(ahq)
404.2.3.2(ahr)
404.2.3.2(ahs)
404.2.3.2(aht)
404.2.3.2(ahu)
404.2.3.2(ahv)
404.2.3.2(ahw)
404.2.3.2(ahx)
404.2.3.2(ahy)
404.2.3.2(ahz)
404.2.3.2(aia)
404.2.3.2(aib)
404.2.3.2(aic)
404.2.3.2(aid)
404.2.3.2(aie)
404.2.3.2(aif)
404.2.3.2(aig)
404.2.3.2(aih)
404.2.3.2(aii)
404.2.3.2(aij)
404.2.3.2(aik)
404.2.3.2(ail)
404.2.3.2(aim)
404.2.3.2(ain)
404.2.3.2(aio)
404.2.3.2(aip)
404.2.3.2(aiq)
404.2.3.2(air)
404.2.3.2(ais)
404.2.3.2(ait)
404.2.3.2(aiu)
404.2.3.2(aiv)
404.2.3.2(aiw)
404.2.3.2(aix)
404.2.3.2(aiy)
404.2.3.2(aiz)
404.2.3.2(aja)
404.2.3.2(ajb)
404.2.3.2(ajc)
404.2.3.2(ajd)
404.2.3.2(aje)
404.2.3.2(ajf)
404.2.3.2(ajg)
404.2.3.2(ajh)
404.2.3.2(aji)
404.2.3.2(ajj)
404.2.3.2(ajk)
404.2.3.2(ajl)
404.2.3.2(ajm)
404.2.3.2(ajn)
404.2.3.2(ajo)
404.2.3.2(ajp)
404.2.3.2(ajq)
404.2.3.2(ajr)
404.2.3.2(ajs)
404.2.3.2(ajt)
404.2.3.2(aju)
404.2.3.2(ajv)
404.2.3.2(ajw)
404.2.3.2(ajx)
404.2.3.2(ajy)
404.2.3.2(ajz)
404.2.3.2(aka)
404.2.3.2(akb)
404.2.3.2(akc)
404.2.3.2(akd)
404.2.3.2(ake)
404.2.3.2(akf)
404.2.3.2(akg)
404.2.3.2(akh)
404.2.3.2(aki)
404.2.3.2(akj)
404.2.3.2(akk)
404.2.3.2(akl)
404.2.3.2(akm)
404.2.3.2(akn)
404.2.3.2(ako)
404.2.3.2(akp)
404.2.3.2(akq)
404.2.3.2(akr)
404.2.3.2(aks)
404.2.3.2(akt)
404.2.3.2(aku)
404.2.3.2(akv)
404.2.3.2(akw)
404.2.3.2(akx)
404.2.3.2(aky)
404.2.3.2(akz)
404.2.3.2(ala)
404.2.3.2(alb)
404.2.3.2(alc)
404.2.3.2(ald)
404.2.3.2(ale)
404.2.3.2(alf)
404.2.3.2(alg)
404.2.3.2(alh)
404.2.3.2(ali)
404.2.3.2(alj)
404.2.3.2(alk)
404.2.3.2(all)
404.2.3.2(alm)
404.2.3.2(aln)
404.2.3.2(alo)
404.2.3.2(alp)
404.2.3.2(alq)
404.2.3.2(alr)
404.2.3.2(als)
404.2.3.2(alt)
404.2.3.2(alu)
404.2.3.2(alv)
404.2.3.2(alw)
404.2.3.2(alx)
404.2.3.2(aly)
404.2.3.2(alz)
404.2.3.2(ama)
404.2.3.2(amb)
404.2.3.2(amc)
404.2.3.2(amd)
404.2.3.2(ame)
404.2.3.2(amf)
404.2.3.2(amg)
404.2.3.2(amh)
404.2.3.2(ami)
404.2.3.2(amj)
404.2.3.2(amk)
404.2.3.2(aml)
404.2.3.2(amm)
404.2.3.2(amn)
404.2.3.2(amo)
404.2.3.2(amp)
404.2.3.2(amq)
404.2.3.2(amr)
404.2.3.2(ams)
404.2.3.2(amt)
404.2.3.2(amu)
404.2.3.2(amv)
404.2.3.2(amw)
404.2.3.2(amx)
404.2.3.2(amy)
404.2.3.2(amz)
404.2.3.2(ana)
404.2.3.2(anb)
404.2.3.2(anc)
404.2.3.2(and)
404.2.3.2(ane)
404.2.3.2(anf)
404.2.3.2(ang)
404.2.3.2(anh)
404.2.3.2(ani)
404.2.3.2(anj)
404.2.3.2(ank)
404.2.3.2(anl)
404.2.3.2(anm)
404.2.3.2(ann)
404.2.3.2(ano)
404.2.3.2(anp)
404.2.3.2(anq)
404.2.3.2(anr)
404.2.3.2(ans)
404.2.3.2(ant)
404.2.3.2(anu)
404.2.3.2(anv)
404.2.3.2(anw)
404.2.3.2(anx)
404.2.3.2(any)
404.2.3.2(anz)
404.2.3.2(aoa)
404.2.3.2(aob)
404.2.3.2(aoc)
404.2.3.2(aod)
404.2.3.2(aoe)
404.2.3.2(aof)
404.2.3.2(aog)
404.2.3.2(aoh)
404.2.3.2(aoi)
404.2.3.2(aoj)
404.2.3.2(aok)
404.2.3.2(aol)
404.2.3.2(aom)
404.2.3.2(aon)
404.2.3.2(aoo)
404.2.3.2(aop)
404.2.3.2(aoq)
404.2.3.2(aor)
404.2.3.2(aos)
404.2.3.2(aot)
404.2.3.2(aou)
404.2.3.2(aov)
404.2.3.2(aow)
404.2.3.2(aox)
404.2.3.2(aoy)
404.2.3.2(aoz)
404.2.3.2(apa)
404.2.3.2(apb)
404.2.3.2(apc)
404.2.3.2(apd)
404.2.3.2(ape)
404.2.3.2(apf)
404.2.3.2(apg)
404.2.3.2(aph)
404.2.3.2(api)
404.2.3.2(apj)
404.2.3.2(apk)
404.2.3.2(apl)
404.2.3.2(apm)
404.2.3.2(apn)
404.2.3.2(apo)
404.2.3.2(app)
404.2.3.2(apq)
404.2.3.2(apr)
404.2.3.2(aps)
404.2.3.2(apt)
404.2.3.2(apu)
404.2.3.2(apv)
404.2.3.2(apw)
404.2.3.2(apx)
404.2.3.2(apy)
404.2.3.2(apz)
404.2.3.2(aqa)
404.2.3.2(aqb)
404.2.3.2(aqc)
404.2.3.2(aqd)
404.2.3.2(aqe)
404.2.3.2(aqf)
404.2.3.2(aqg)
404.2.3.2(aqh)
404.2.3.2(aqi)
404.2.3.2(aqj)
404.2.3.2(aqk)
404.2.3.2(aql)
404.2.3.2(aqm)
404.2.3.2(aqn)
404.2.3.2(aqo)
404.2.3.2(aqp)
404.2.3.2(aqq)
404.2.3.2(aqr)
404.2.3.2(aqs)
404.2.3.2(aqt)
404.2.3.2(aqu)
404.2.3.2(aqv)
404.2.3.2(aqw)
404.2.3.2(aqx)
404.2.3.2(aqy)
404.2.3.2(aqz)
404.2.3.2(ara)
404.2.3.2(arb)
404.2.3.2(arc)
404.2.3.2(ard)
404.2.3.2(are)
404.2.3.2(arf)
404.2.3.2(arg)
404.2.3.2(arh)
404.2.3.2(ari)
404.2.3.2(arj)
404.2.3.2(ark)
404.2.3.2(arl)
404.2.3.2(arm)
404.2.3.2(arn)
404.2.3.2(aro)
404.2.3.2(arp)
404.2.3.2(arq)
404.2.3.2(arr)
404.2.3.2(ars)
404.2.3.2(art)
404.2.3.2(aru)
404.2.3.2(arv)
404.2.3.2(arw)
404.2.3.2(arx)
404.2.3.2(ary)
404.2.3.2(arz)
404.2.3.2(asa)
404.2.3.2(asb)
404.2.3.2(asc)
404.2.3.2(asd)
404.2.3.2(ase)
404.2.3.2(asf)
404.2.3.2(asg)
404.2.3.2(ash)
404.2.3.2(asi)
404.2.3.2(asj)
404.2.3.2(ask)
404.2.3.2(asl)
404.2.3.2(asm)
404.2.3.2(asn)
404.2.3.2(aso)
404.2.3.2(asp)
404.2.3.2(asq)
404.2.3.2(asr)
404.2.3.2(ass)
404.2.3.2(ast)
404.2.3.2(asu)
404.2.3.2(asv)
404.2.3.2(asw)
404.2.3.2(asx)
404.2.3.2(asy)
404.2.3.2(asz)
404.2.3.2(ata)
404.2.3.2(atb)
404.2.3.2(atc)
404.2.3.2(atd)
404.2.3.2(ate)
404.2.3.2(atf)
404.2.3.2(atg)
404.2.3.2(ath)
404.2.3.2(ati)
404.2.3.2(atj)
404.2.3.2(atk)
404.2.3.2(atl)
404.2.3.2(atm)
404.2.3.2(atn)
404.2.3.2(ato)
404.2.3.2(atp)
404.2.3.2(atq)
404.2.3.2(atr)
404.2.3.2(ats)
404.2.3.2(att)
404.2.3.2(atu)
404.2.3.2(atv)
404.2.3.2(atw)
404.2.3.2(atx)
404.2.3.2(aty)
404.2.3.2(atz)
404.2.3.2(aua)
404.2.3.2(aub)
404.2.3.2(auc)
404.2.3.2(aud)
404.2.3.2(aue)
404.2.3.2(auf)
404.2.3.2(aug)
404.2.3.2(auh)
404.2.3.2(aui)
404.2.3.2(auj)
404.2.3.2(auk)
404.2.3.2(aul)
404.2.3.2(aum)
404.2.3.2(aun)
404.2.3.2(auo)
404.2.3.2(aup)
404.2.3.2(auq)
404.2.3.2(aur)
404.2.3.2(aus)
404.2.3.2(aut)
404.2.3.2(auu)
404.2.3.2(auv)
404.2.3.2(auw)
404.2.3.2(aux)
404.2.3.2(auy)
404.2.3.2(auz)
404.2.3.2(ava)
404.2.3.2(avb)
404.2.3.2(avc)
404.2.3.2(avd)
404.2.3.2(ave)
404.2.3.2(avf)
404.2.3.2(avg)
404.2.3.2(avh)
404.2.3.2(avi)
404.2.3.2(avj)
404.2.3.2(avk)
404.2.3.2(avl)
404.2.3.2(avm)
404.2.3.2(avn)
404.2.3.2(avo)
404.2.3.2(avp)
404.2.3.2(avq)
404.2.3.2(avr)
404.2.3.2(avs)
404.2.3.2(avt)
404.2.3.2(avu)
404.2.3.2(avv)
404.2.3.2(avw)
404.2.3.2(avx)
404.2.3.2(avy)
404.2.3.2(avz)
404.2.3.2(awa)
404.2.3.2(awb)
404.2.3.2(awc)
404.2.3.2(awd)
404.2.3.2(awe)
404.2.3.2(awf)
404.2.3.2(awg)
404.2.3.2(awh)
404.2.3.2(awi)
404.2.3.2(awj)
404.2.3.2(awk)
404.2.3.2(awl)
404.2.3.2(awm)
404.2.3.2(awn)
404.2.3.2(awo)
404.2.3.2(awp)
404.2.3.2(awq)
404.2.3.2(awr)
404.2.3.2(aws)
404.2.3.2(awt)
404.2.3.2(awu)
404.2.3.2(awv)
404.2.3.2(aww)
404.2.3.2(awx)
404.2.3.2(awy)
404.2.3.2(awz)
404.2.3.2(axa)
404.2.3.2(axb)
404.2.3.2(axc)
404.2.3.2(axd)
404.2.3.2(axe)
404.2.3.2(axf)
404.2.3.2(axg)
404.2.3.2(axh)
404.2.3.2(axi)
404.2.3.2(axj)
404.2.3.2(axk)
404.2.3.2(axl)
404.2.3.2(axm)
404.2.3.2(axn)
404.2.3

ვინ(ვ)ვ ბ.ბ.ს.ს.ს

მოსატრიალებელი 1:50

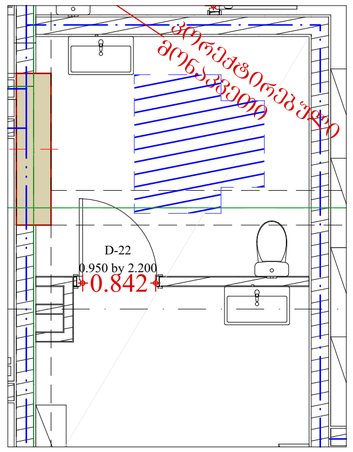

თავისუფალი ფართობი ხელსაბანთან 1:50

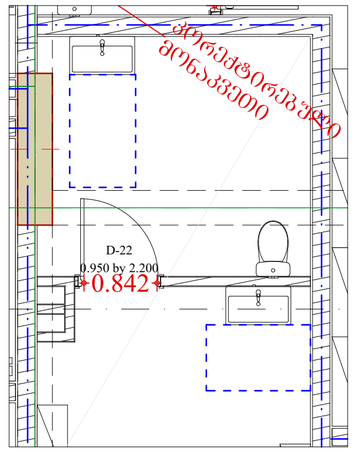

თავისუფალი ფართობი უნიტაზთან 1:50

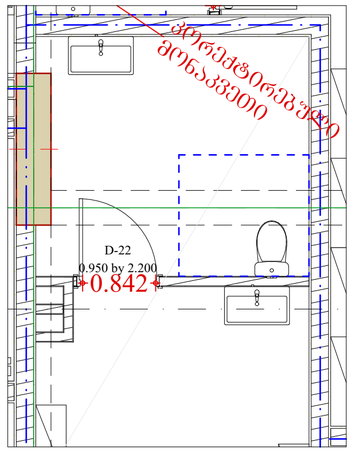

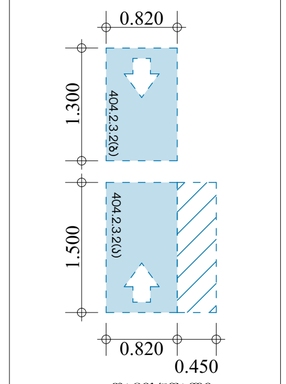

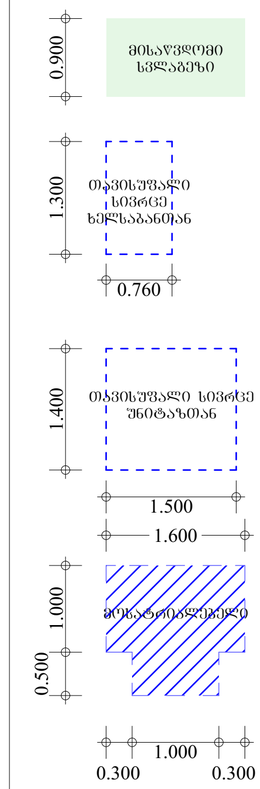

ხელსაბანის სიმაღლე 1:20

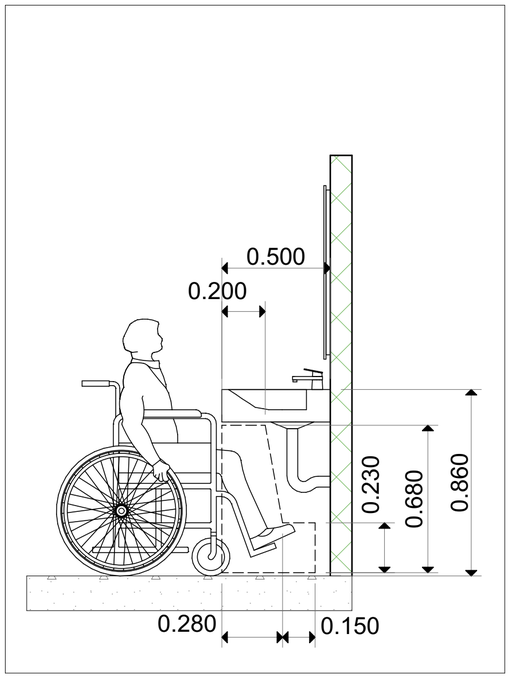

უნიტაზისა და ხელმოსაჭიდი ძელების (საჭიროების შემთხვევაში) მდებარეობა 1:20

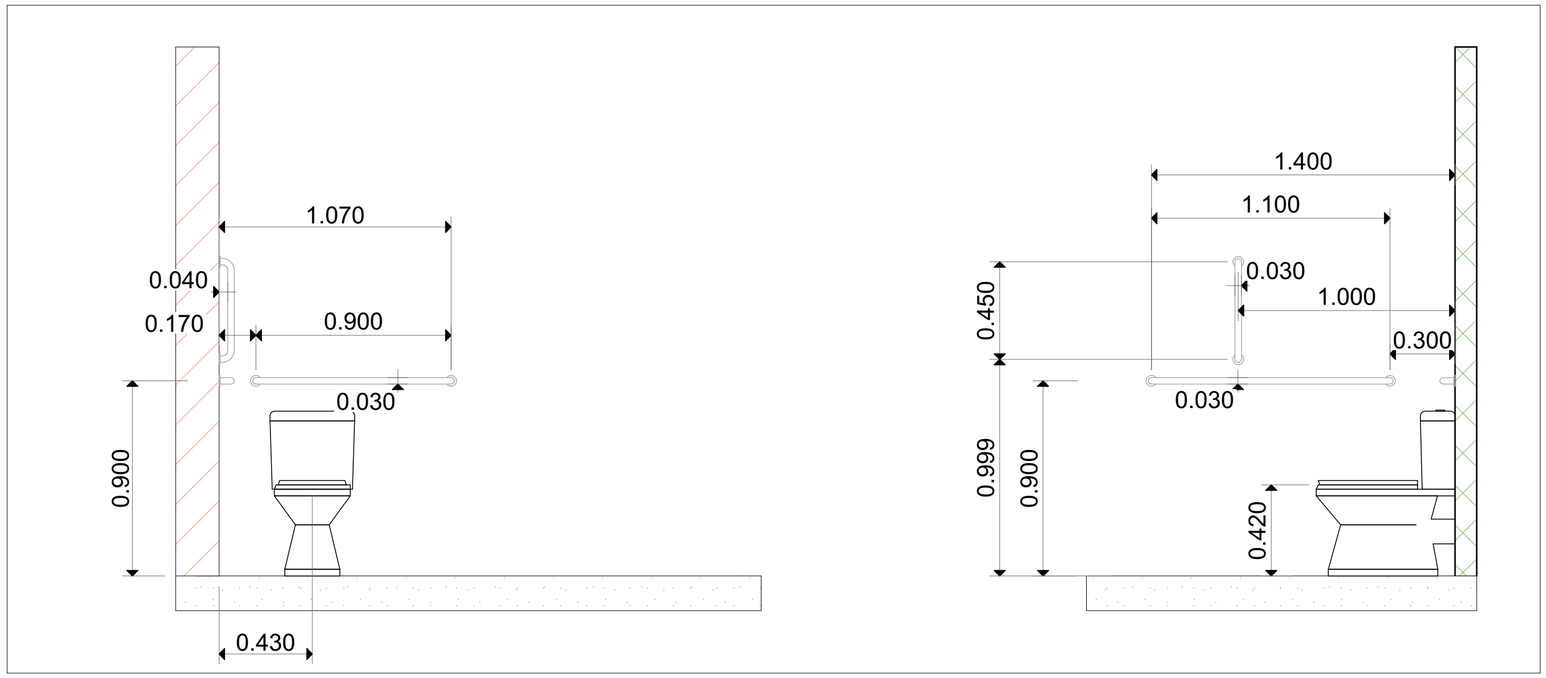

პროექტის სახელწოდება	მისამართი	საპროექტო ორგანიზაცია: შ.პ.ს. "მანუ" ს/ნ 406060220 მისამართი: საქართველო, ქ. ობოლისის, ისანი-სამგორის რაიონში, ვაზისუბნის I მ/რ, კორ. 13, ბ. 80	დირექტორი	პაატა აბესაძე		ნახაზის სახელწოდება	თარიღი	ფორმატი	მასშტაბი	ფურცელი	ფურცლები
მრავალბინიანი საცხოვრებელი სახლი (არქიტექტურული ნაწილი)	ქალაქი თბილისი , ვაზისუბანი III/რ კორპ. 16 მიმდ. ; ქალაქი თბილისი , ვაზისუბნის I მ/რ , კორპუსი 15-ის მიმდებარედ ს.კ. 01.17.07.039.031		არქიტექტორი	გიორგი ბარამიძე		შ.შ.მ. მისაწვდომობა, კომფერციული ფართი №1	11/23/2024	A2	1:50, 1:20	არ.070	119
			დამკვეთი								

ვინ(ვ)ეძებ ხაზებ ფიზიკური ობიექტის ადგილმდებარეობის ასახვა (აღნიშნეთ საჭირო ველში "X")									

მოსატრიალებელი 1:50

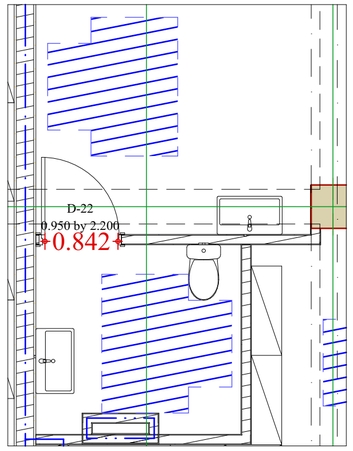

თავისუფალი ფართობი ხელსაბანთან 1:50

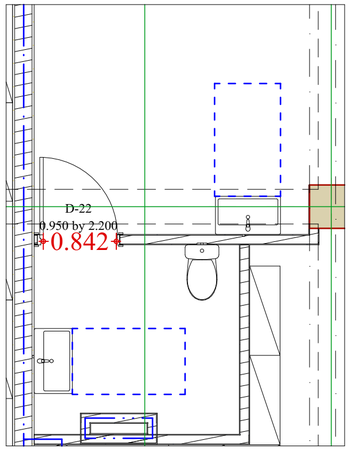

თავისუფალი ფართობი უნიტაზთან 1:50

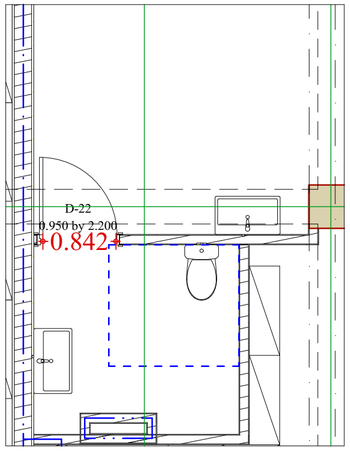

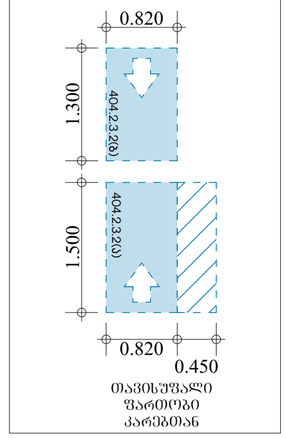

ხელსაბანის სიმაღლე 1:20

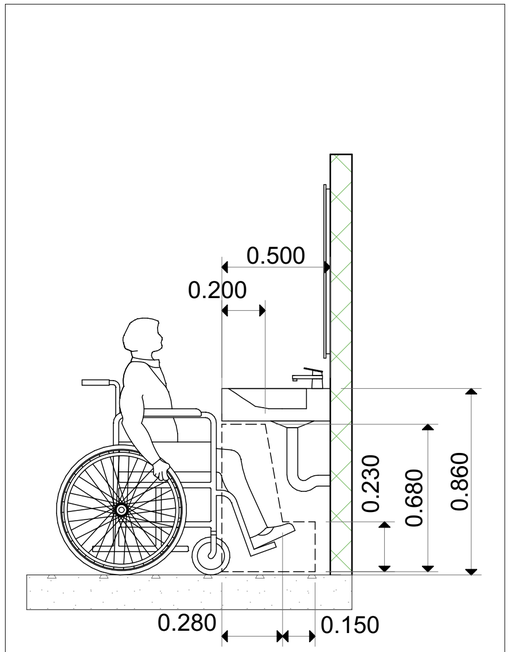

უნიტაზისა და ხელმოსაჭიდი ძელების (საჭიროების შემთხვევაში) მდებარეობა 1:20

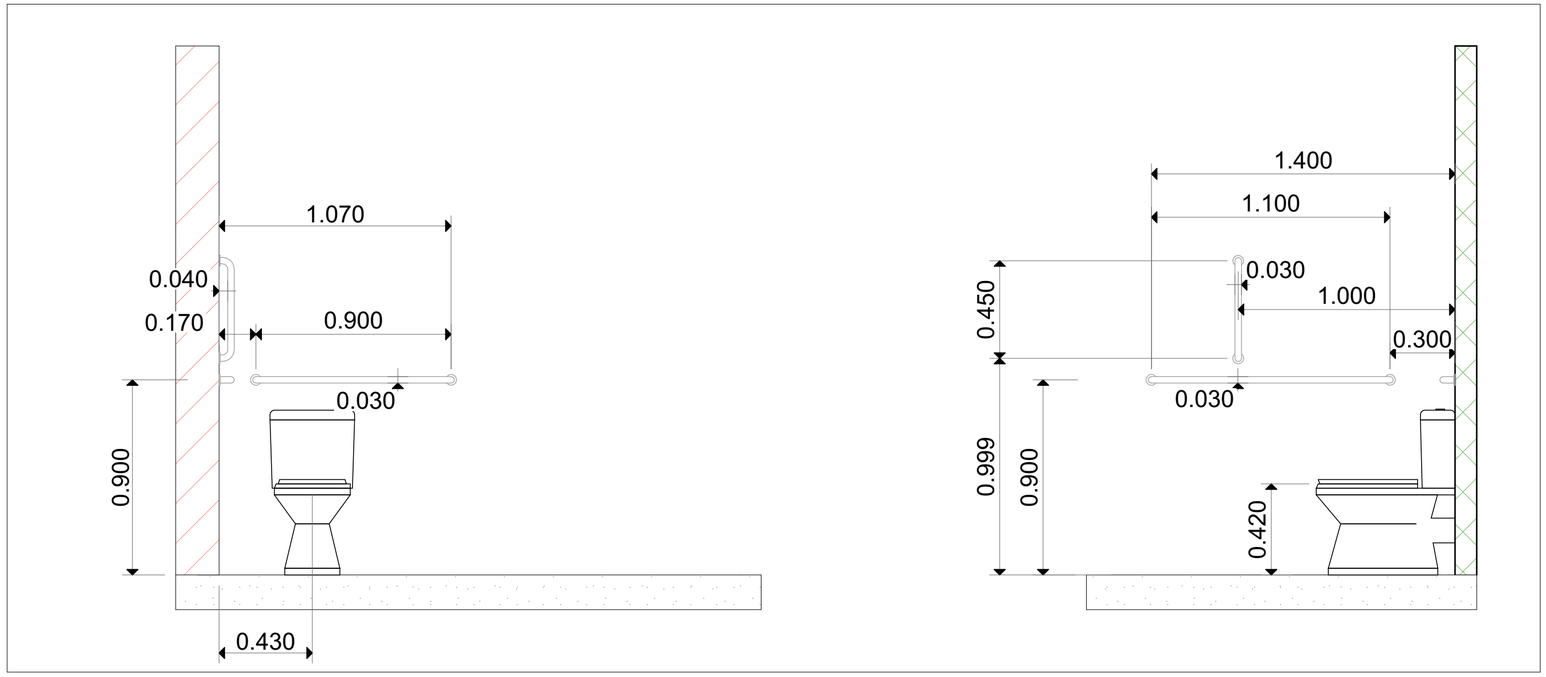

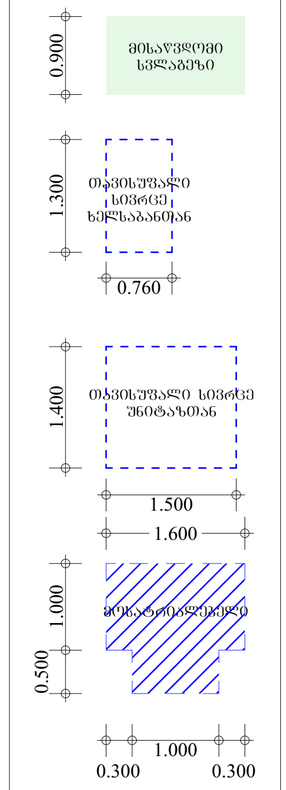

პროექტის სახელწოდება	მისამართი	საპროექტო ორგანიზაცია: შ.პ.ს. "მანუ" ს/ნ 406060220 მისამართი: საქართველო, ქ. თბილისის, ისანი-სამგორის რაიონში, ვაზისუბნის I მ/რ, კორ. 13, ბ. 80	დირექტორი	პაატა აბესაძე		ნახაზის სახელწოდება	თარიღი	ფორმატი	მასშტაბი	ფურცელი	ფურცლები
მრავალბინიანი საცხოვრებელი სახლი (არქიტექტურული ნაწილი)	ქალაქი თბილისი , ვაზისუბანი II/რ კორპ. 16 მიმდ. ; ქალაქი თბილისი , ვაზისუბნის I მ/რ , კორპუსი 15-ის მიმდებარედ ს.კ. 01.17.07.039.031		არქიტექტორი	გიორგი ბარამიძე		შ.შ.მ. მისაწვდომობა, კომბერციული ფართი №2	11/23/2024	A2	1:50, 1:20	არ.072	119
			დამკვეთი								

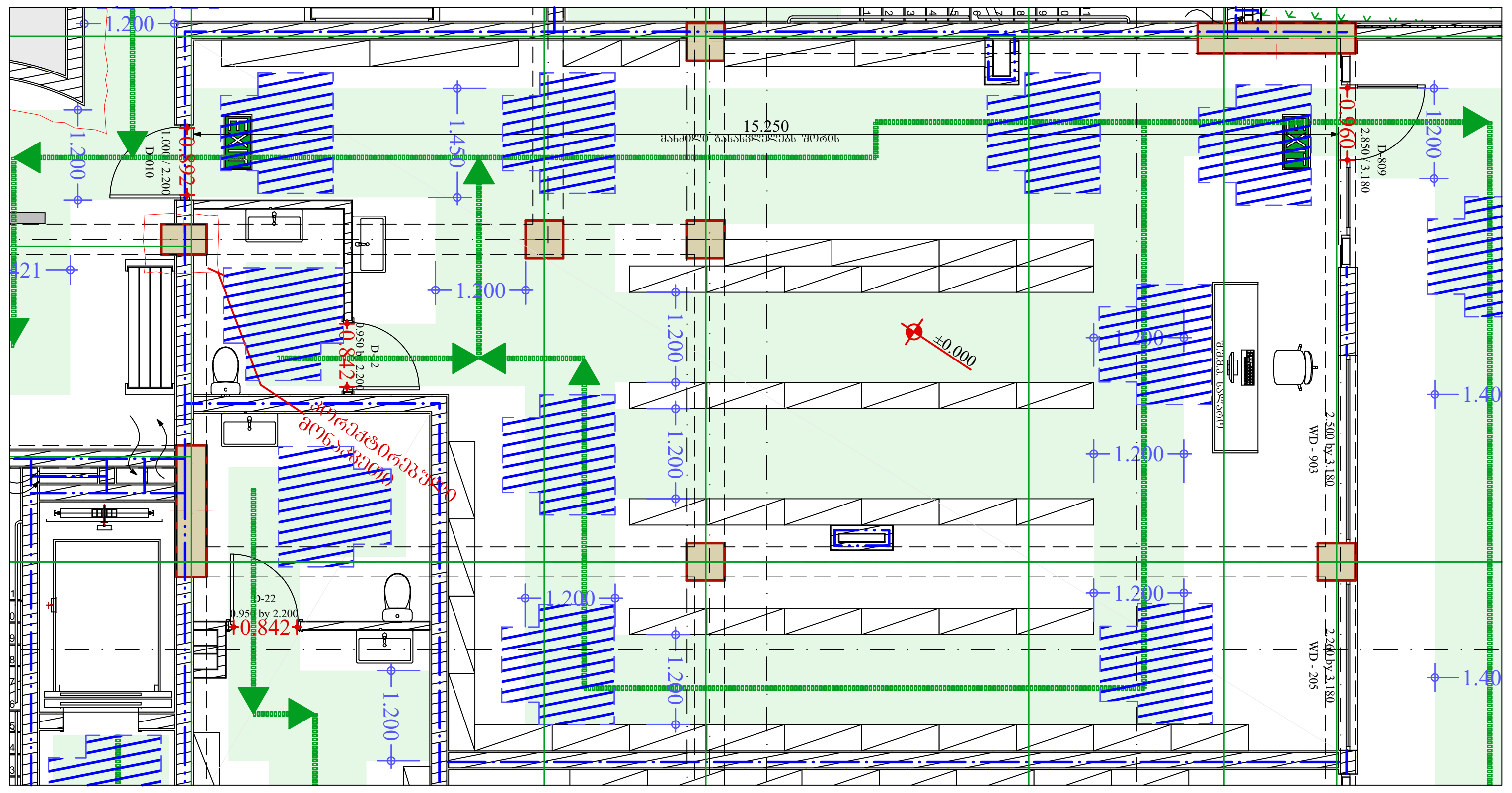

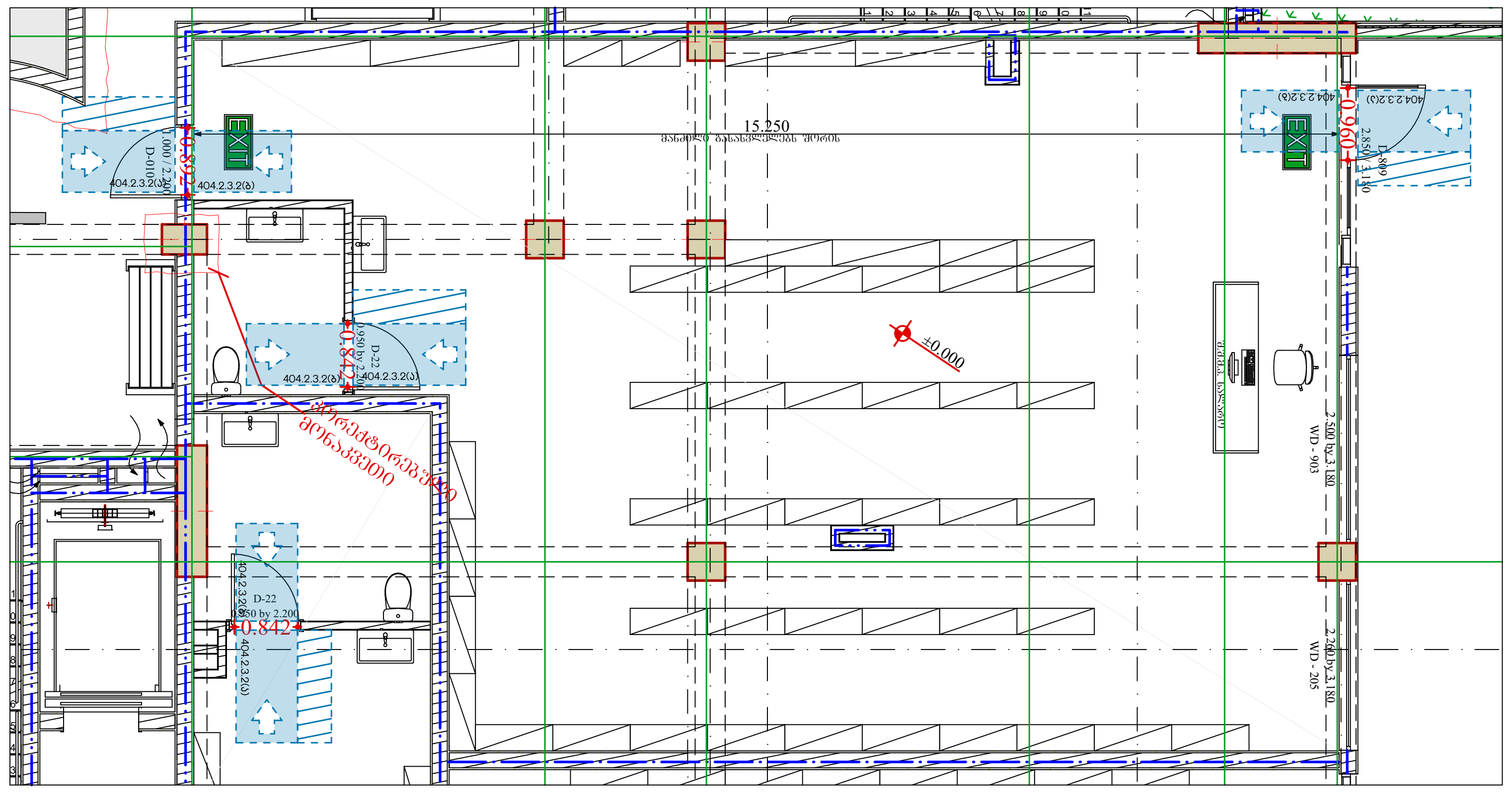

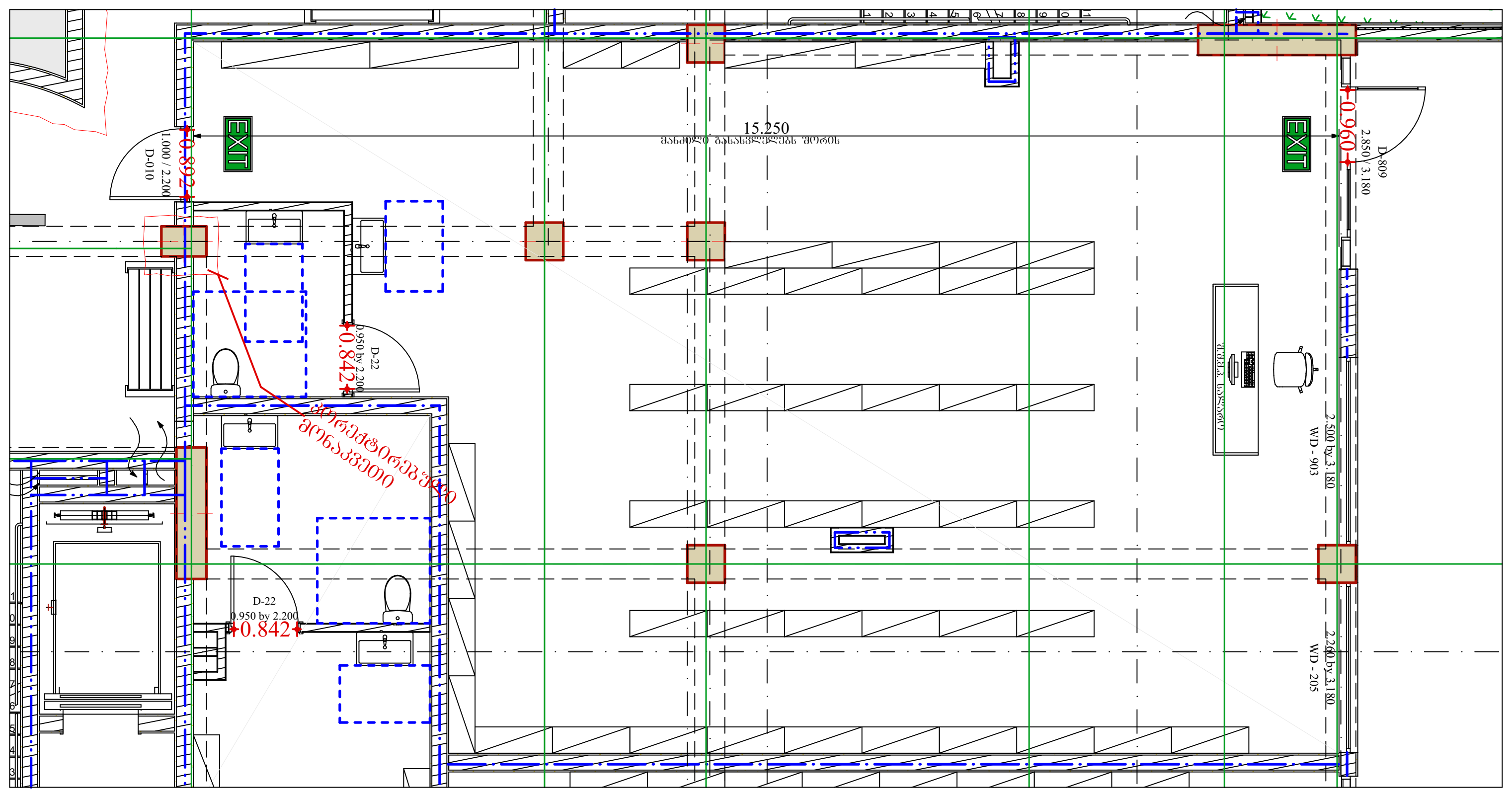

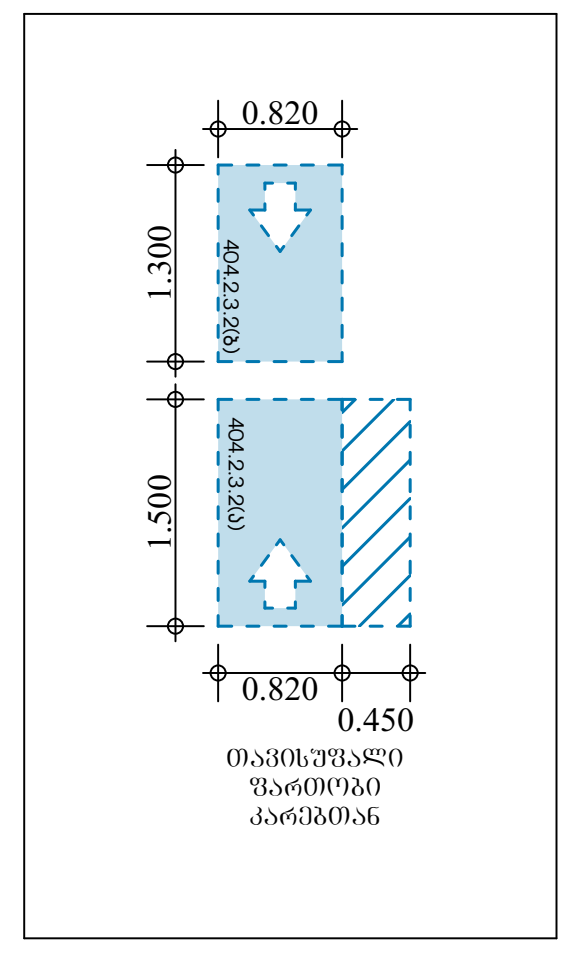

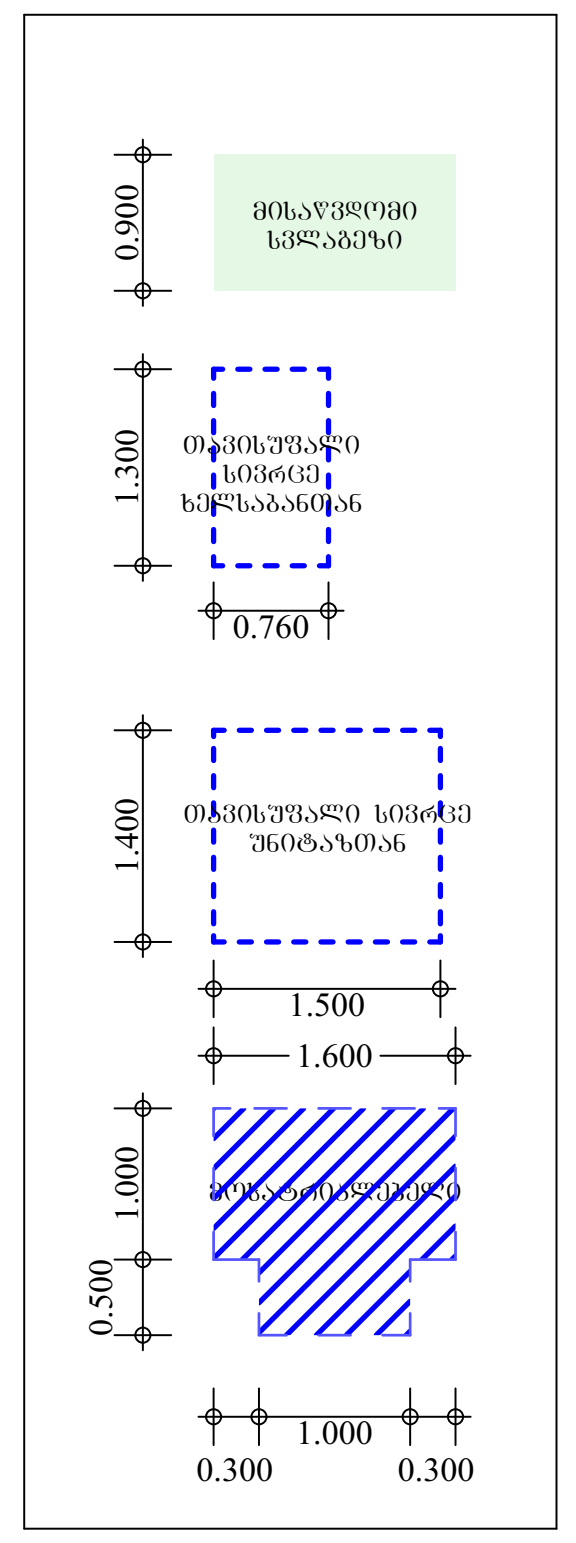

პროექტის სახელწოდება	მისამართი					ნახაზის სახელწოდება	თარიღი	ფორმატი	მასშტაბი	ფურცელი	ფურცლები
მრავალბინიანი საცხოვრებელი სახლი (არქიტექტურული ნაწილი)	ქალაქი თბილისი , ვაზისუბანი I მ/რ კორპ. 16 მიმდ. ; ქალაქი თბილისი , ვაზისუბნის I მ/რ , კორპუსი 15-ის მიმდებარედ ს.კ. 01.17.07.039.031	საპროექტო ორგანიზაცია: შ.პ.ს. "მანუ" ს/ნ 406060220 მისამართი: საქართველო, ქ. თბილისის, ისანი-სამგორის რაიონში, ვაზისუბნის I მ/რ, კორ. 13, ბ. 80	დირექტორი	პაატა აბესაძე		შ.შ.მ.პ. მისაწვდომობა, კომერციული ფართი №3	11/23/2024	A2	1:100	არ.073	119
			არქიტექტორი	გიორგი ბარამიძე	გ.ბარამიძე						
			დამკვეთი								

ვინ(ვმდფ ს.ბ.ფ ბაბ(ბ)ვ(ფ)ვბა		ვინაბაკაფილი ბაბ(ბ)ვ(ფ)ვბა ბაბ(ბ)ვ(ფ)ვბა ბაბ(ბ)ვ(ფ)ვბა

ეროვნული სტანდარტის დამუშავების სტადია		ობიექტის დასახელება							
		ბინა №1							
		ობიექტის მისამართი							
		ქალაქი თბილისი , ვაკე-საბურთალოს რაიონი , ი/მ №1 ნაკვეთი 15-ის 3 სართულიანი საცხოვრებელი სახლის ბინა №1							
		ს.კ. 01.17.07.039.031							
პროექტირების სტადია		ავტორი							
ნებართვის		ბინათმშენებლობის სააგენტო (ობიექტის მშენებლის დასახელება, ს/კ, მისამართი, ტელ.)							
სამშენებლო		შპს „ნანგრევი“ ს/კ 406060220 ქალაქი თბილისი, ვაკე-საბურთალოს რაიონი, ი/მ №1 ნაკვეთი 13, ს. 80 ტელ: 599 00 00 00							

ბინა №1 თავისუფალი ფართობები მოწყობილობებთან 1:50

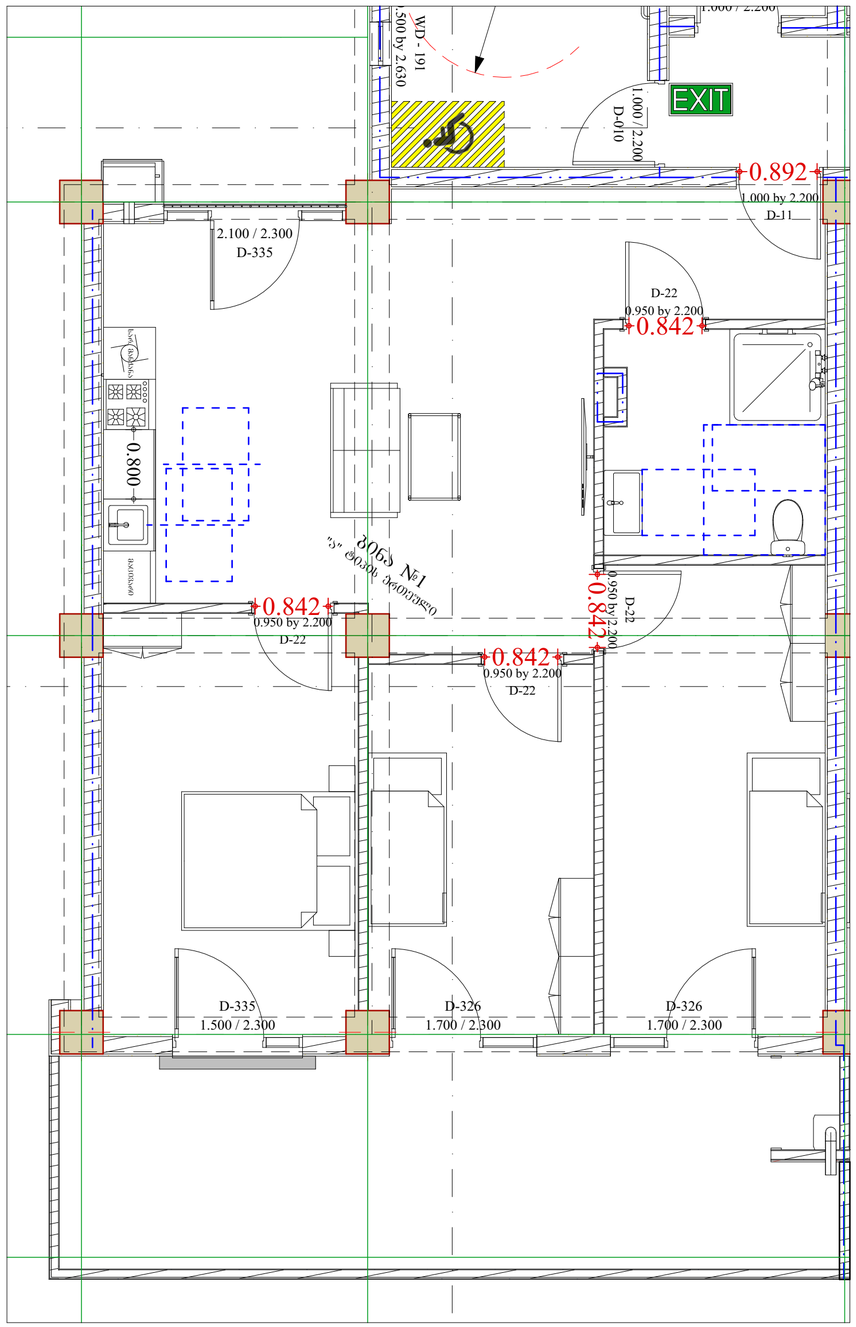

სამზარეულოს მოწყობილობები 1:50

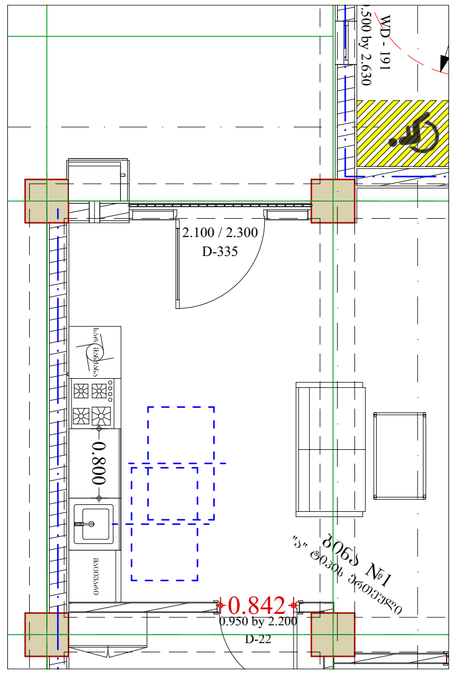

მოსატრიალებელი 1:50

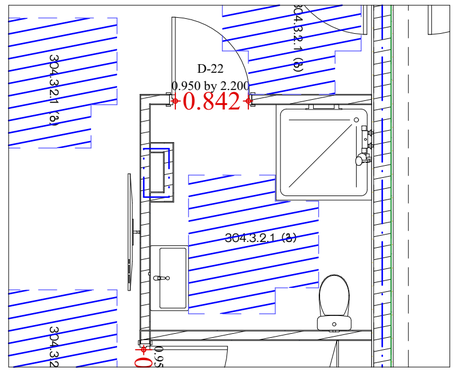

თავისუფალი ფართობი საშხაპესთან 1:50

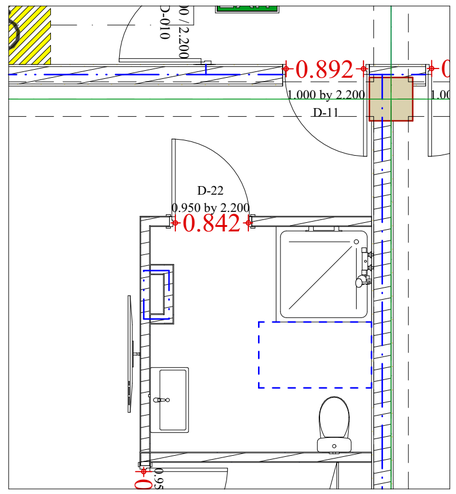

თავისუფალი ფართობი ხელსაბანთან 1:50

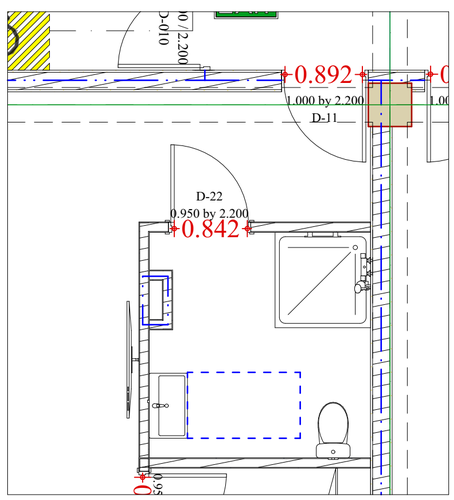

თავისუფალი ფართობი უნიტაზთან 1:50

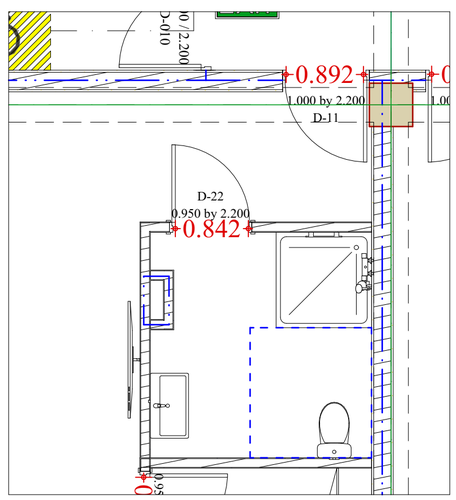

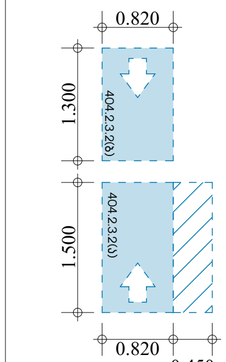

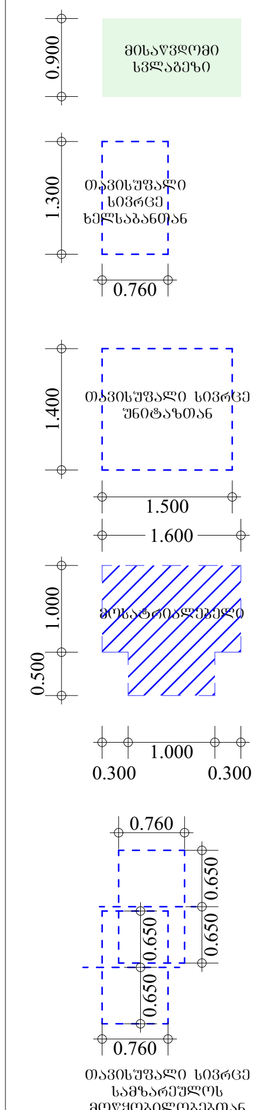

პროექტის სახელწოდება	მისამართი	საპროექტო ორგანიზაცია: შპს. "მანუ" ს/ნ 406060220 მისამართი: საქართველო, ქ. თბილისის, ისანი-სამგორის რაიონში, ვაზისუბნის I მ/რ, კორ. 13, ბ. 80	დირექტორი	პაატა აბესაძე		ნახაზის სახელწოდება	თარიღი	ფორმატი	მასშტაბი	წერტილი	წერტილები
მრავალბინიანი საცხოვრებელი სახლი (არქიტექტურული ნაწილი)	ქალაქი თბილისი , ვაზისუბანი III/რ კორპ. 16 მიმდ. ; ქალაქი თბილისი , ვაზისუბნის I მ/რ , კორპუსი 15-ის მიმდებარედ ს.კ. 01.17.07.039.031		არქიტექტორი	გიორგი ბარამიძე		შ.შ.ს. მისაყვდომობა, ბინა №1 "ა" ტიპის ერთეული	11/23/2024	A2	1:50	არ.076	119
			დამკვეთი								

ხელსაბანის სიმაღლე 1:20

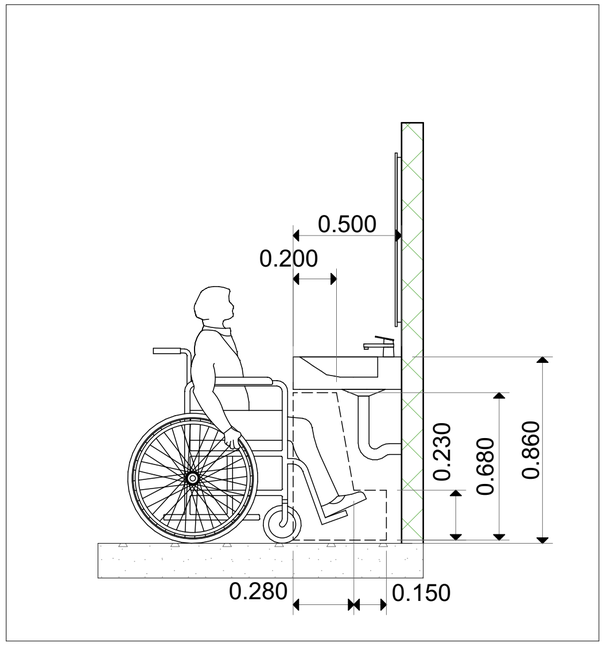

უნიტაზისა და ხელმოსაჭიდი ძელების (საჭიროების შემთხვევაში) მდებარეობა 1:20

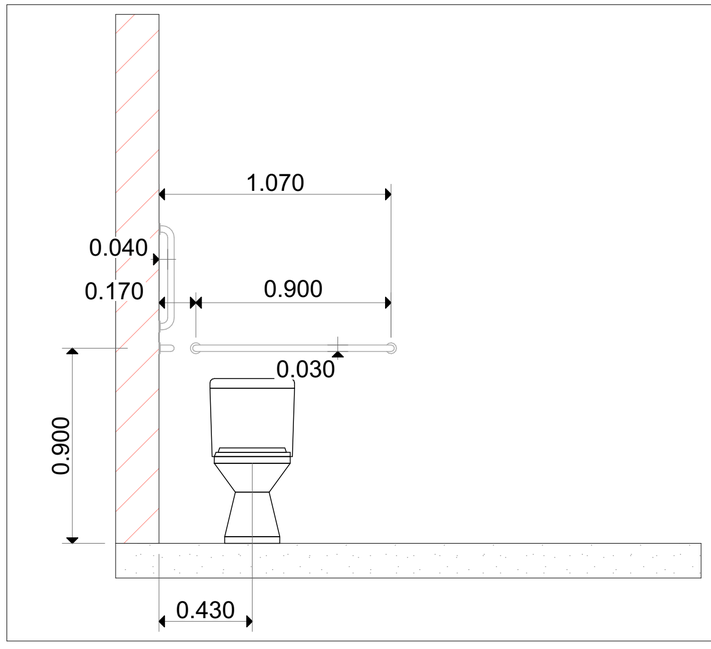

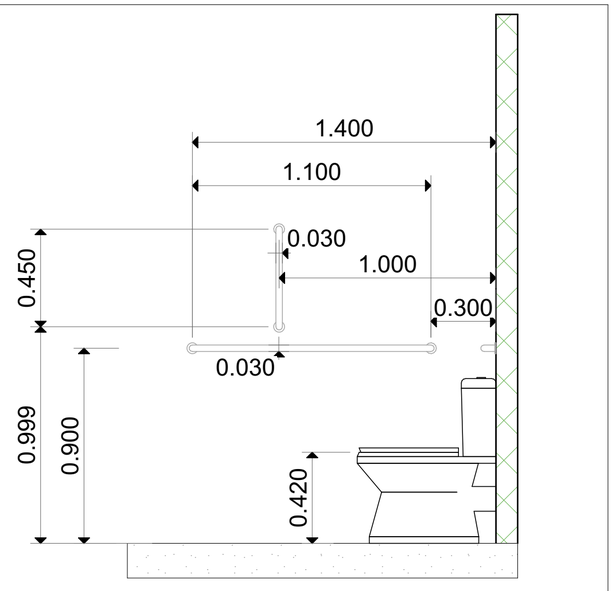

პროექტის სახელწოდება	მისამართი	საპროექტო ორგანიზაცია: შ.პ.ს. "მანუ" ს/ნ 406060220 მისამართი: საქართველო, ქ. თბილისის, ისანი-სამგორის რაიონში, ვაზისუბნის I მ/რ, კორ. 13, ბ. 80	დირექტორი	პაატა აბესაძე		ნახაზის სახელწოდება	თარიღი	ფორმატი	მასშტაბი	ფურცელი	ფურცლები
მრავალბინიანი საცხოვრებელი სახლი (არქიტექტურული ნაწილი)	ქალაქი თბილისი , ვაზისუბანი Iმ/რ კორპ. 16 მიმდ. ; ქალაქი თბილისი , ვაზისუბნის I მ/რ , კორპუსი 15-ის მიმდებარედ ს.კ. 01.17.07.039.031		არქიტექტორი	ბიორგი ბარამიძე		შ.შ.მ.პ. მისაწვდომობა, ბინა №1 "ა" ტიპის ერთეული	11/23/2024	A2	1:20	არ.077	119
			დამკვეთი								

ვინ(ებ)ის საკუთრებაშია მიწის ნაკვეთი (ან ნაკვეთები)									

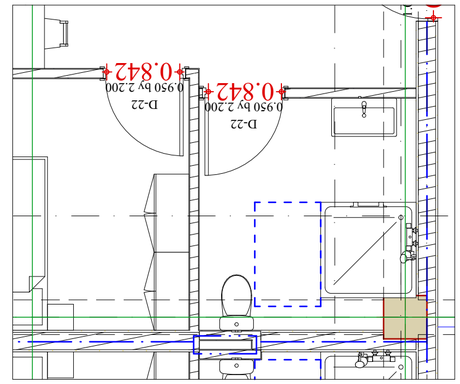
D-22
0.950 by 2.200
0.842
0.842

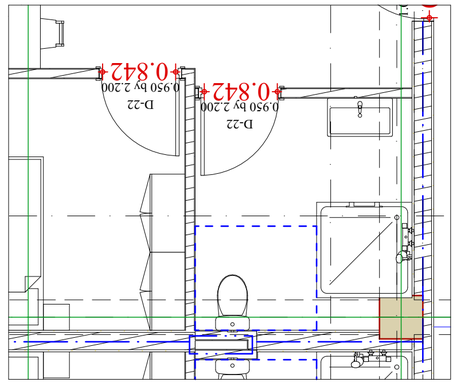
D-22
0.950 by 2.200
0.842
0.842

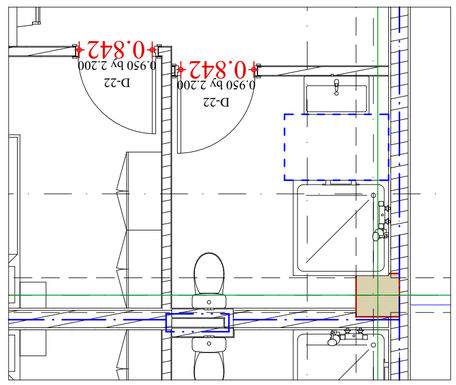
D-22
0.950 by 2.200
0.842
0.842

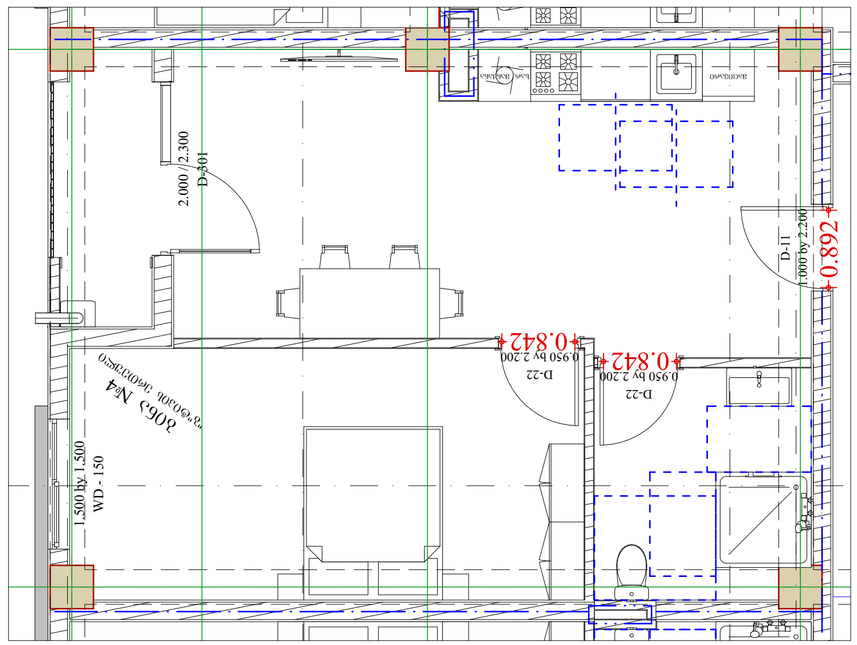
2.000 / 2.300
D-301
D-11
1.000 by 2.200
0.842
0.842
D-22
0.950 by 2.200
D-22
0.950 by 2.200
1.500 by 1.500
W/D - 150

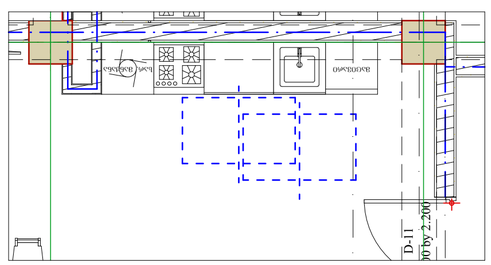
D-11
0 by 2.200

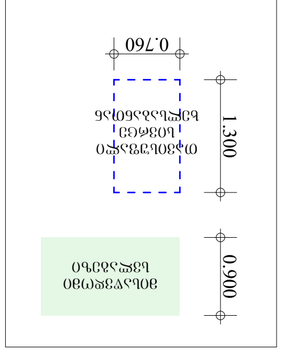
0.760
0.650
0.650
0.760
0.300
1.000
0.300
0.500
1.000
1.600
1.500
1.400
0.760
1.300
0.900

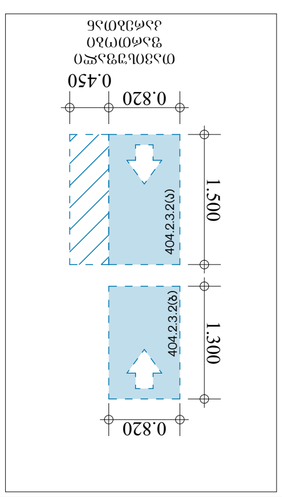
0.450
0.820
1.500
1.300
0.820

ვინ(ვ)ეძებ ხაკნ(ვ)ეიკ ხაკნ ფიბ(ვ)ეიკ	ვიზაკნ								
ვინ(ვ)ეძებ ხაკნ(ვ)ეიკ ხაკნ ფიბ(ვ)ეიკ ხაკნ (ააფიბ(ვ)ეძებ(ვ)ინ ხაკნ)	ვიზაკნ ძაკნ ფიბ(ვ)ეიკ , ვიხაკნ(ვ)ეიკ ივ/ა კიო(ა. 16 ვიშ, ; ძაკნ(ვ)ი ფიბ(ვ)ინ , ვიხაკნ(ვ)ეიკ I ვ/ა , კიო(ვ)ეიკ 15-ინ ვიშ(ვ)ეიკ(ვ)ი ხ.პ. 01.7.07.039.031	ხაკნ(ვ)ეძებ(ვ)ინ ხაკნ ფიბ(ვ)ეიკ, ძ. ფიბ(ვ)ინ(ვ)ი, ინ(ვ)ეიკ-ხ(ვ)ეიფ(ვ)ინ ფ(ვ)ინ(ვ)ეიკ, ვიხაკნ(ვ)ეიკ I ვ/ა, კიო(ა. 13, ბ. 80	ხაკნ(ვ)ეძებ(ვ)ინ ხაკნ ფიბ(ვ)ეიკ	ვიზაკნ				
ვინ(ვ)ეძებ ხაკნ(ვ)ეიკ ხაკნ ფიბ(ვ)ეიკ	ვიზაკნ	ხაკნ(ვ)ეიკ ხაკნ ფიბ(ვ)ეიკ	ხაკნ(ვ)ეიკ ხაკნ ფიბ(ვ)ეიკ	ხაკნ(ვ)ეიკ ხაკნ ფიბ(ვ)ეიკ	ხაკნ(ვ)ეიკ ხაკნ ფიბ(ვ)ეიკ	ხაკნ(ვ)ეიკ ხაკნ ფიბ(ვ)ეიკ	ხაკნ(ვ)ეიკ ხაკნ ფიბ(ვ)ეიკ	ხაკნ(ვ)ეიკ ხაკნ ფიბ(ვ)ეიკ	ხაკნ(ვ)ეიკ ხაკნ ფიბ(ვ)ეიკ

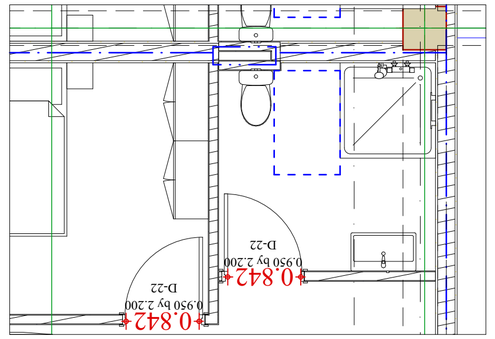

ოსვიხვვსეი ხვმეკვ ხვმხვსეიკ ხვმეკვ 1:50

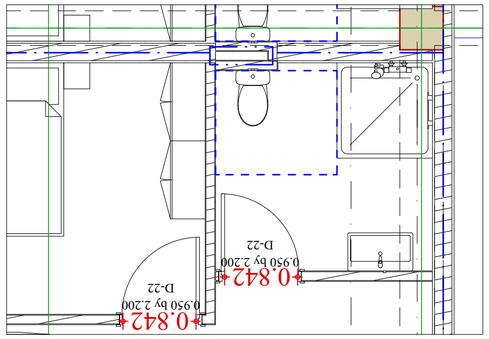

ოსვიხვვსეი ხვმეკვ ვმხკვიკვ ხვმეკვ 1:50

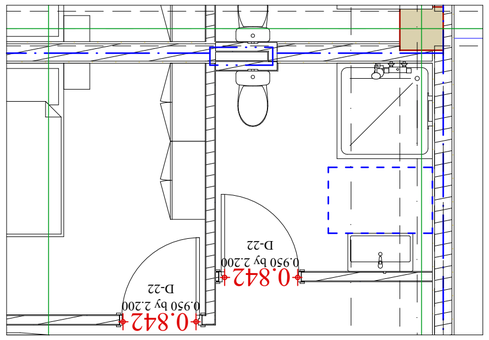

ოსვიხვვსეი ხვმეკვ ხვმეკვ 1:50

ოსვიხვვსეი ხვმეკვ ვმხკვიკვ ვიხაკნ(ვ)ეიკ ხაკნ ფიბ(ვ)ეიკ ხაკნ(ვ)ეიკ ხაკნ ფიბ(ვ)ეიკ 1:50

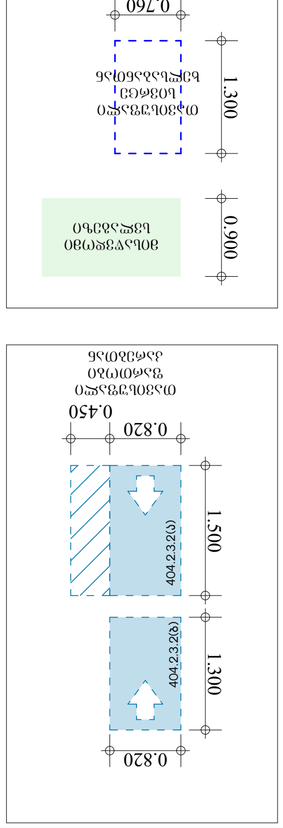

ვინ(ვ)ეძებ ხაკნ(ვ)ეიკ ხაკნ ფიბ(ვ)ეიკ	ვიზაკნ								
ვინ(ვ)ეძებ ხაკნ(ვ)ეიკ ხაკნ ფიბ(ვ)ეიკ ხაკნ (ააფიბ(ვ)ეძებ(ვ)ინ ხაკნ)	ვიზაკნ ძაკნ ფიბ(ვ)ეიკ , ვიხაკნ(ვ)ეიკ ივ/ა კიო(ა. 16 ვიშ, ; ძაკნ(ვ)ი ფიბ(ვ)ინ , ვიხაკნ(ვ)ეიკ I ვ/ა , კიო(ვ)ეიკ 15-ინ ვიშ(ვ)ეიკ(ვ)ი ხ.პ. 01.7.07.039.031	ხაკნ(ვ)ეძებ(ვ)ინ ხაკნ ფიბ(ვ)ეიკ, ძ. ფიბ(ვ)ინ(ვ)ი, ინ(ვ)ეიკ-ხ(ვ)ეიფ(ვ)ინ ფ(ვ)ინ(ვ)ეიკ, ვიხაკნ(ვ)ეიკ I ვ/ა, კიო(ა. 13, ბ. 80	ხაკნ(ვ)ეძებ(ვ)ინ ხაკნ ფიბ(ვ)ეიკ	ვიზაკნ				
ვინ(ვ)ეძებ ხაკნ(ვ)ეიკ ხაკნ ფიბ(ვ)ეიკ	ვიზაკნ	ხაკნ(ვ)ეიკ ხაკნ ფიბ(ვ)ეიკ	ხაკნ(ვ)ეიკ ხაკნ ფიბ(ვ)ეიკ	ხაკნ(ვ)ეიკ ხაკნ ფიბ(ვ)ეიკ	ხაკნ(ვ)ეიკ ხაკნ ფიბ(ვ)ეიკ	ხაკნ(ვ)ეიკ ხაკნ ფიბ(ვ)ეიკ	ხაკნ(ვ)ეიკ ხაკნ ფიბ(ვ)ეიკ	ხაკნ(ვ)ეიკ ხაკნ ფიბ(ვ)ეიკ	ხაკნ(ვ)ეიკ ხაკნ ფიბ(ვ)ეიკ

ბათუმის მუნიციპალიტეტის მერია
ქალაქ ბათუმის მუნიციპალიტეტის 16 მაისის ქუჩა №15-ში მდებარე ბინათმშენებლობის I ბლოკის I სადარბაზოს I სართულის ბინა №1
ს.კ. 01.17.07.039.031

შპს „ბათუმის ტექნიკური უნივერსიტეტის საპროექტო ბიურო“
ბათუმი, ა. ფოცხიშვილის ქუჩა, №6, კორპუსი 1, 3 სართული, ოფისი 13, ს. 80
ტელეფონი: (+995 422) 27 00 06, 27 00 07

პროექტის დასახელება									
ბინათმშენებლობის I ბლოკის I სადარბაზოს I სართულის ბინა №1-ის გადაკეთების პროექტი									
ობიექტის მისამართი									
ბათუმის მუნიციპალიტეტის 16 მაისის ქუჩა №15-ში მდებარე ბინათმშენებლობის I ბლოკის I სადარბაზოს I სართულის ბინა №1									
პროექტის ავტორი									
ბათუმის ტექნიკური უნივერსიტეტის საპროექტო ბიურო									
ავტორის ხელმოწერა									

ბაკურ ბერიძე
ქალაქ თბილისი , ვაჟა-ფშაველას 16/ბ კორპ. 1
16 მობ. ; ტელეფონი: 2-15-08 მობილური ,
ელფოსტა: 01.17.07.039.031

ეროვნული სააგენტო საკუთრების რეესტრის ეროვნული სააგენტო	
ბინის მესაკუთრეთა ამხანაგობა „ბაკურ ბერიძე“	
ქალაქ თბილისი, ბ. ფიროსმანის, ნაკვეთი 13, ბ. 80	
ბინის მესაკუთრე: ბაკურ ბერიძე (პირადი ნომერი: 01017039031), ბ. ფიროსმანის, ნაკვეთი 13, ბ. 80	
ბინის ნომერი 1 მ/ო, კორპ. 13, ბ. 80	

ტიპიური სართულის გეგმა									
ტიპიური სართულის გეგმა									
11/23/2024	A2	1:50	ა.ბერიძე	ა.ბერიძე					
დამტკიცებული	ფორმატი	მასშტაბი	შემსრულებელი	შემოწმებული					
119	085.ა	3.3.3. ფიროსმანის, ნაკ. №12 №18 №24 №30 №36 №42 „ე“ მ/ი ბინის ნომერი							

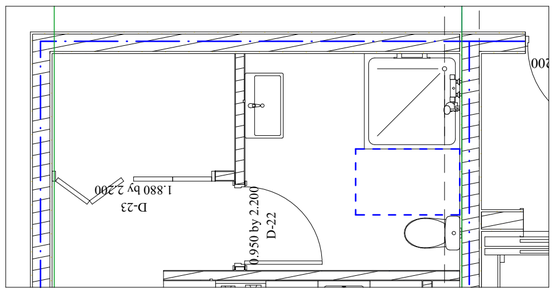

ტიპიური სართულის ბინის №1 გეგმა 1:50

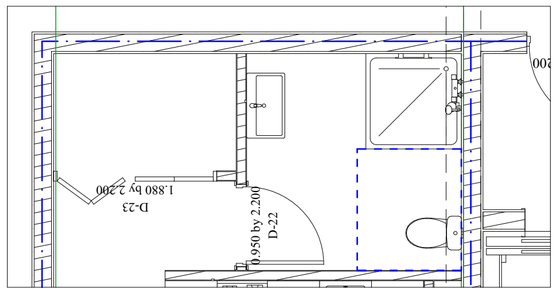

ტიპიური სართულის ბინის №2 გეგმა 1:50

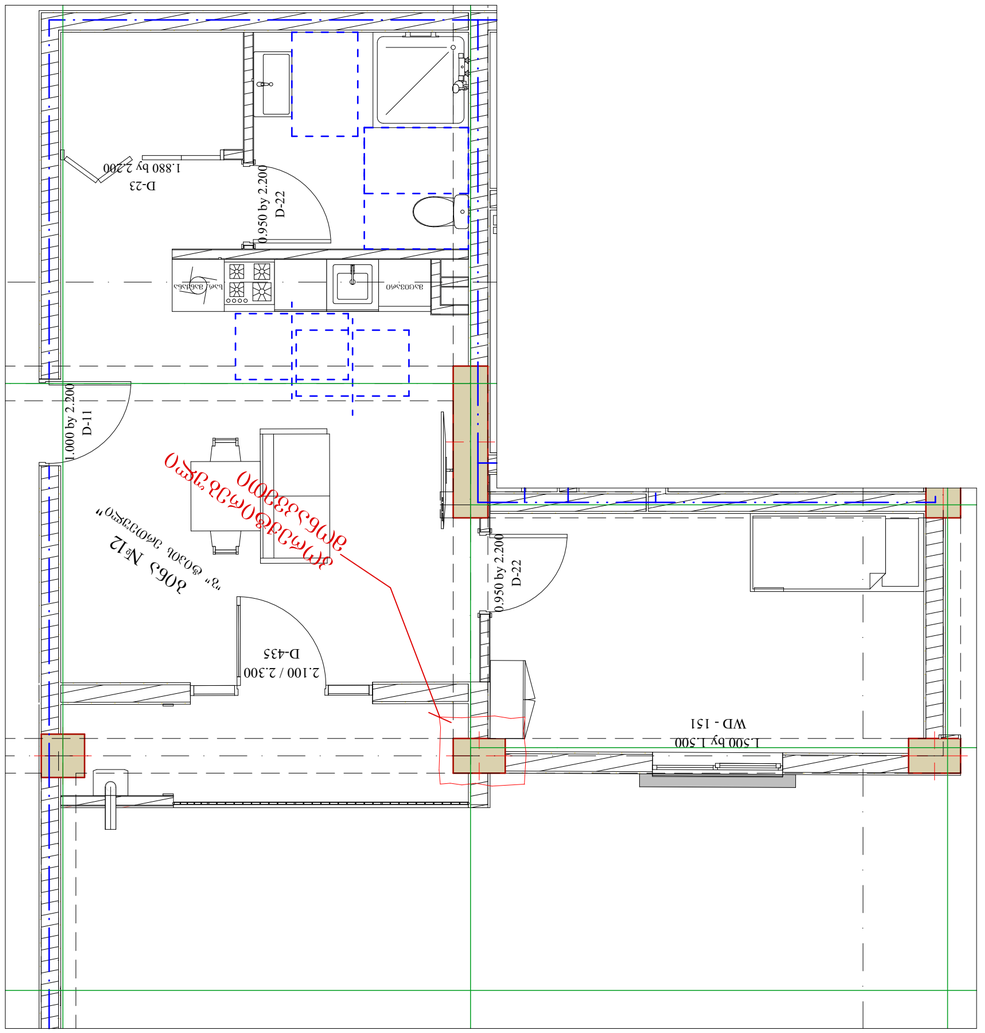

ტიპიური სართულის ბინის №1 და №2 გეგმების გაერთიანება 1:50

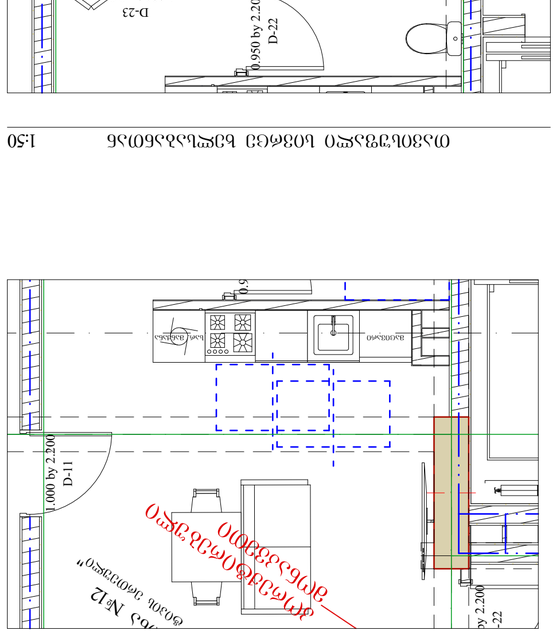

ტიპიური სართულის ბინის №1 და №2 გეგმების გაერთიანება 1:50

ტიპიური სართულის ბინის №1 და №2 გეგმების გაერთიანება 1:50

