ნომერი	დასახელება	ფართობი კვ.მ
-1.01	ავტოსადგომი	175.9
-1.02	პერსონალის ოთახი	17.5
-1.03	საპირფარეშო	4.6
-1.04	წინაშო	10.9
-1.05	ტექნიკური ოთახი	13.3
-1.06	მშრალი სველები	21.7
-1.07	დამხმარე სათავსო	13.5
-1.08	პოლიკლინიკა	36.3
-1.09	დამხმარე სათავსო	17.9
-1.10	საპირფარეშო	2.4
-1.11	საქვაბე/გენერატორი	4.3



დემარკი
არქიტექტორული კომპანია
www.dmark.ge
DMARK ARCHITECTURAL COMPANY

პროექტის დასახელება
სახლი კაკლებში

პროექტის მისამართი
დაბა წნორწმინდის ივანე მარაბელის ქ.№ 19

დამკვეთი
გორა ენუქიძე

± 0.00 = 746.28

	2024.09.19	პროექტკორექტი
სტადია	მთავრი	გვერდი
გამოშვება		

დამკვეთის №	2018.001
შესრულება	დ.ე.
შემოწმება	ა.ა
საავტორო უფლებები	დემარკი

ნახაზის დასახელება
-1 სართულის გეგმა
-4.25 ნიშნულზე

A 101

A1

Z:\100_Projects\22.000_Gocha Enukidze Kakleb\300_Modeling\304_Revit\NUTS - ARCH.rvt

ნომერი	დასახელება	ფართობი კვ.მ
1.01	შესასვლელი	15.6
1.02	ხოლი	79.6
1.03	საერთო ოთახი	58.8
1.04	გარდერობი	9.7
1.05	WC	3.5
1.06	აივანი	3.3
1.07	კაბინეტი	35.1
1.08	ბიბლიოთეკის სივრცე	16.8
1.09	საბრუნებლის აივანი	4.7
1.10	საშრუნებლო	7.8
1.11	GYM	16.9
1.12	WC	1.7
1.13	ხაუნა	4.7
1.14	წინამო	10.5
1.15	სამზადე	1.3
1.16	აივანი	10.2
1.17	სამზარეულო/სასადილო	48.7
1.18	ვერანდა	40.5
1.19	მუხრის ოთახი, საბილიარდო	72.5



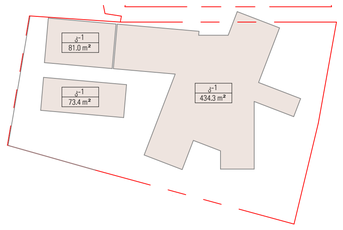

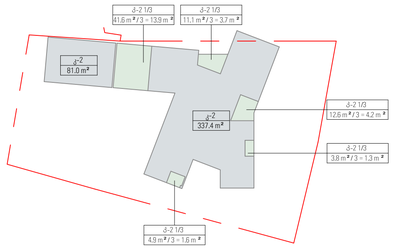

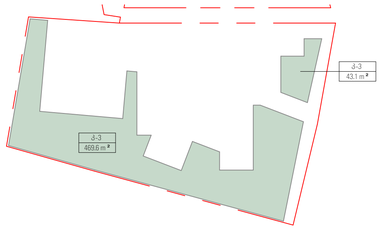

დემარკი
არქიტექტორული კომპანია
www.dmark.ge

DMARK ARCHITECTURAL COMPANY

არქიტექტის დასახელება
სახლი კაკლებში

არქიტექტის მისამართი
დაბა წნორი/ივანე მარაბელის ქ.№ 19

დამკვეთი
გორა ენუქიძე

± 0.00 = 746.28

	2024.09.19	არქიტექტორული
სტადია	მთავრი	განხილებება
გამოსვლა		

დამკვეთის №	2018.001
მასშტაბი	დ:38
მთავრობა	ა3
სამუშაოს უფლებები	დმარკი

ნახაზის დასახელება
მიწისპირა სართულის გეგმა
0.00 ნიშნულზე

A 102

A1

Z:\100_Projects\22.000_Gocha Enukidze Kakleb\300_Modeling\304_Revit\NUTS - ARCH.rvt

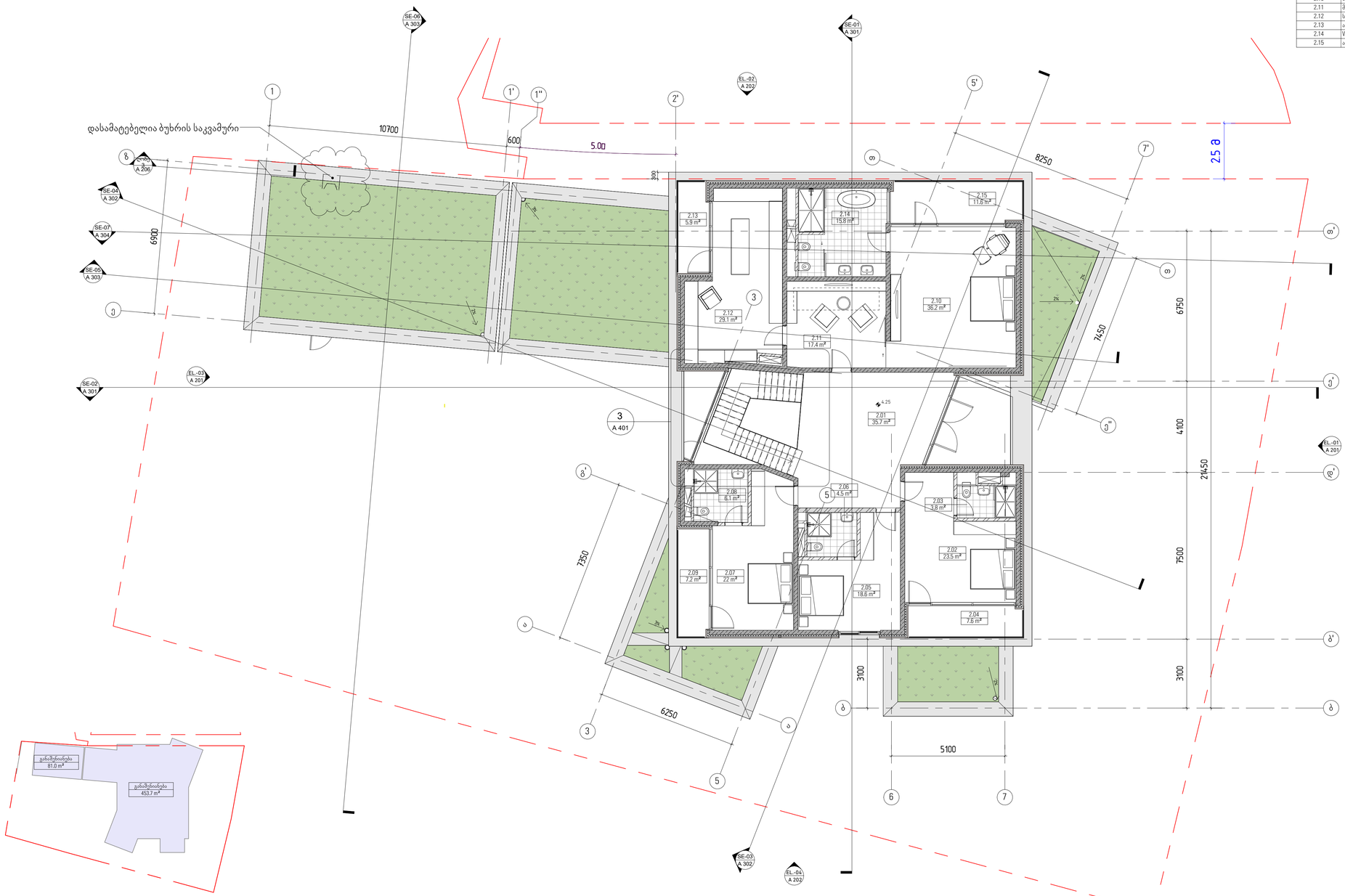

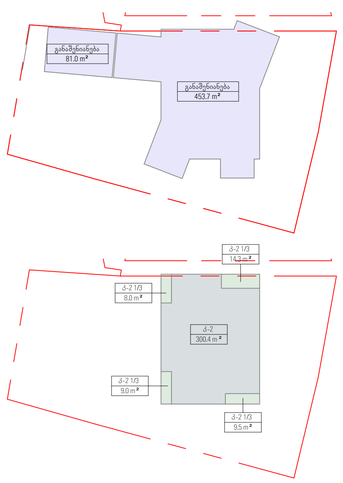

ნომერი	დასახელება	ფართობი კვ.მ
2.01	ბოლო	35.7
2.02	საძინებელი	23.5
2.03	WC	3.8
2.04	აივანი	7.6
2.05	საძინებელი	18.6
2.06	WC	4.5
2.07	საძინებელი	22.0
2.08	WC	6.1
2.09	აივანი	7.2
2.10	მთავარი საძინებელი	36.2
2.11	მოსასვენებელი ოთახი	17.4
2.12	საგარეუროთხე ოთახი	29.1
2.13	აივანი	5.9
2.14	WC	15.8
2.15	აივანი	11.6

დმარკი
არქიტექტორული კომპანია
www.dmark.ge
DMARK ARCHITECTURAL COMPANY

არქიტექტის დასახელება
სახლი კაკლეზში

არქიტექტის მისამართი
დაბა წნორისი/ივანე მარაბელის ქ.№ 19

დამკვეთი
გორა ენუქიძე

± 0.00 = 746.28

ეტაპი 1	ტენდერი 1
2024.09.19	არქიტექტურული
სტადია	მასშტაბი
გვერდები	

ობიექტის №	2018.001
შესრულება	დ.ე.
შემოწმება	ა.ა
სათაური ფურცლები	დემარკი

ნახაზის დასახელება
მე-2 სართულის გეგმა
+4.25 ნიშნულზე

A 103

A1

Z:\100_Projects\22.000_Gocha Enukidze Kakheti\300_Modeling\304_Revit\NUTS - ARCH.rvt

დემარკი
არქიტექტორული კომპანია
www.dmark.ge
D M A R K
A R C H I
T E C T U
R A L C O
M P A N Y

პროექტის დასახელება
სახლი კაკლებში

პროექტის მისამართი
დაბა წნორისი/ივანე მარაბელის
ქ.№ 19

დამკვეთი
გორა ენუქიძე

± 0.00 = 746.28

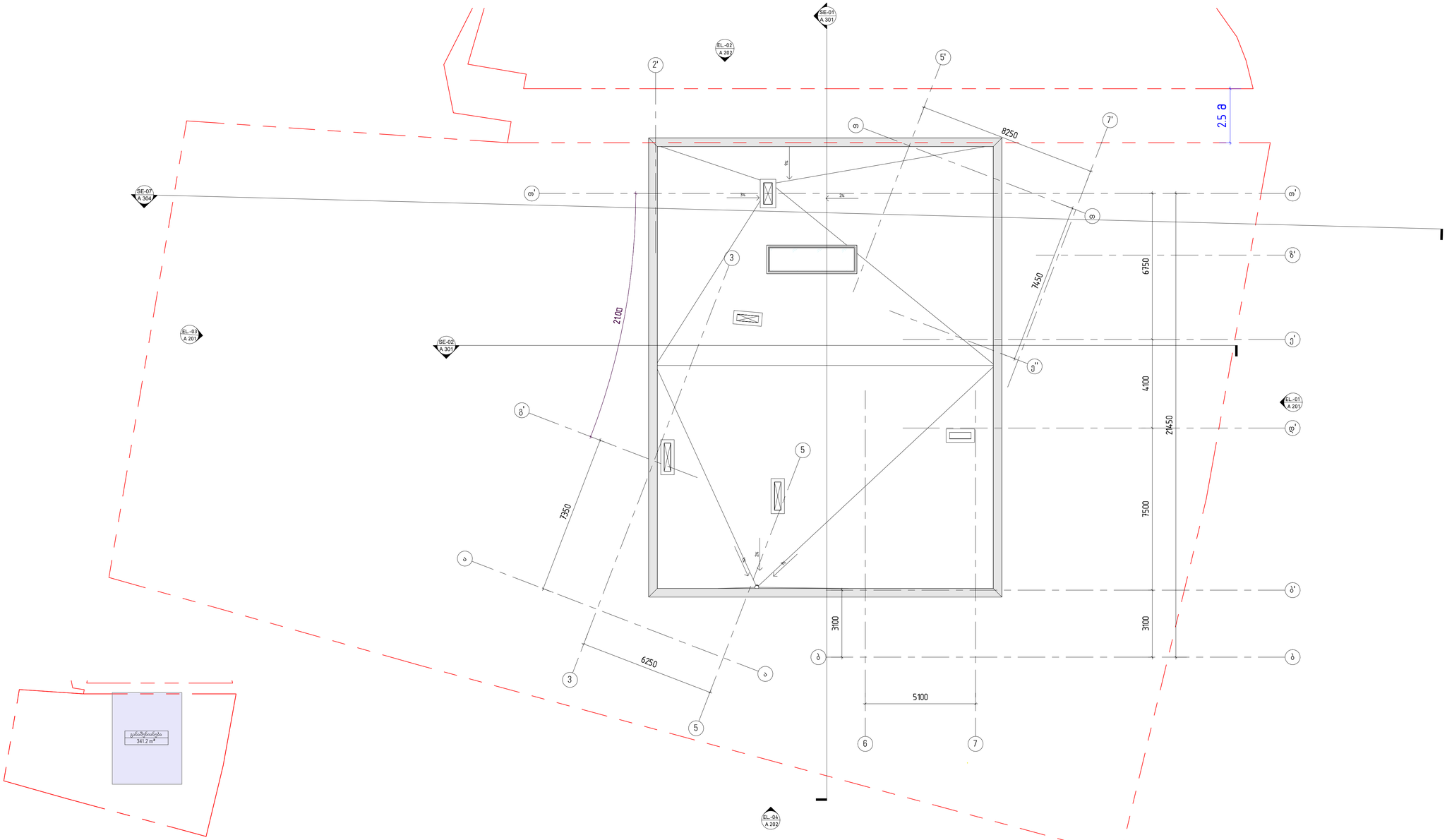

	2024.09.19	პროექტის პროექტი
სტადია	ესკიზი	განმარტება
გამოცემა		

ტექტონის №	2018.001
შესრულა	ტ.ქ
შემოწმება	ა.ქ
საავტორო უფლებები	დემარკი

ნახაზის დასახელება
სახურავის სართულის გეგმა

A 104

A1

Z:\100_Projects\22.000_Gocha Enukidze Kakleki\300_Modeling\Gk_Revit\NUTS - ARCH.rvt

ნომერი	დასახელება	ფართობი კვ.მ
-1.01	ავტოსადგომი	175.9
-1.02	პერსონალის ოთახი	17.5
-1.03	საპირფარეშო	4.6
-1.04	წინაშო	10.9
-1.05	ტექნიკური ოთახი	13.3
-1.06	მშრალი სველები	21.7
-1.07	დამხმარე სათავსო	13.5
-1.08	ბოილერის	36.3
-1.09	დამხმარე სათავსო	17.9
-1.10	საპირფარეშო	2.4
-1.11	საქვაბე/გენერატორი	4.3

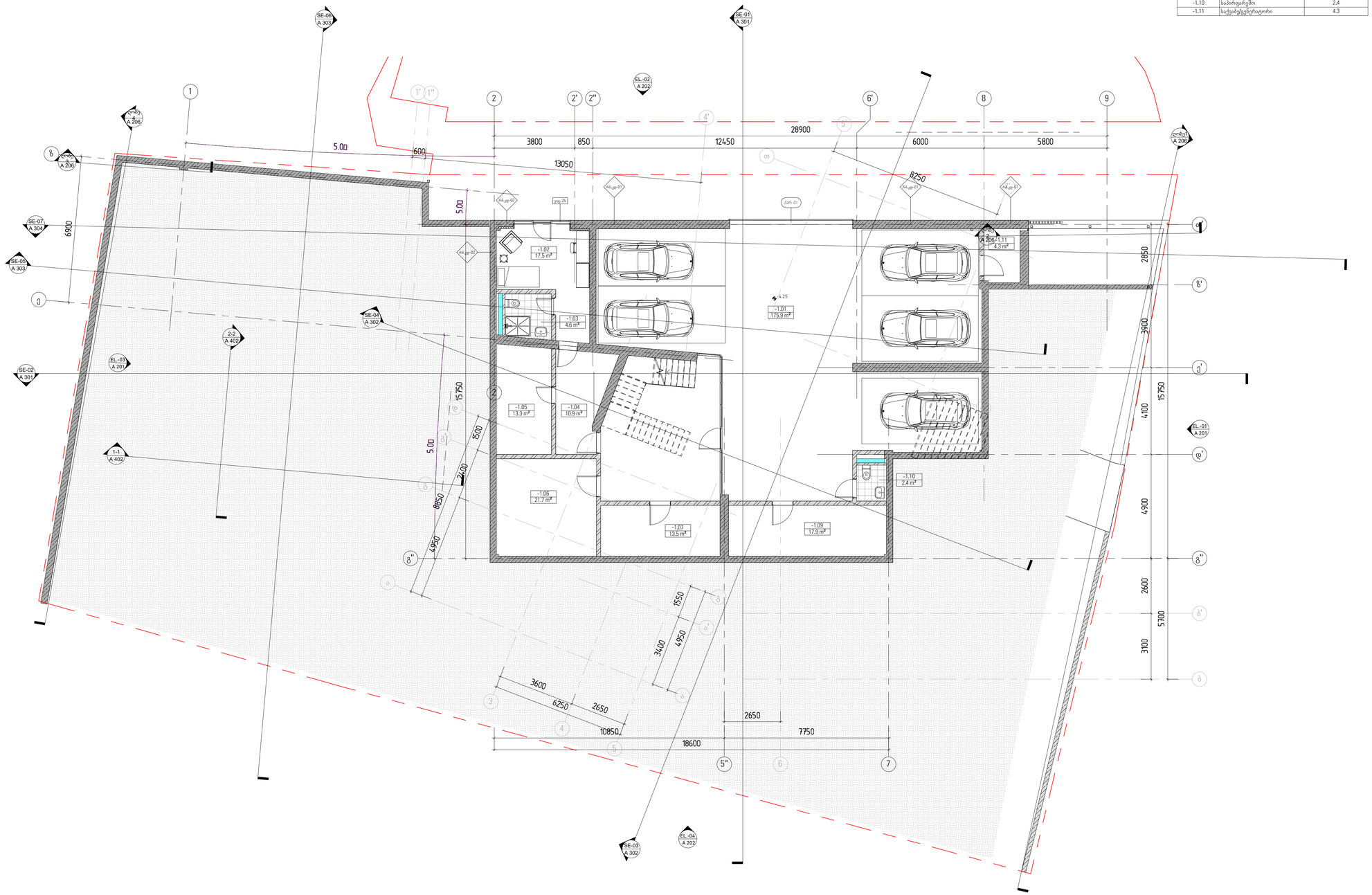

± 0.00 = 746.28

	2024.09.19	პროექტკორექტი
სტადია	მასშტაბი	გვერდების
გამოცემა		

შეკვეთის №	2018.001
შესრულება	დ.ა.ბ
შემოწმება	ა.ა
საავტორო უფლებები	დმარკი

ნახაზის დასახელება
-1 სართულის გეგმა
-4.25 ნიშნულზე/მარკირებით

A 105

A1

Z:\100_Projects\22.000_Gocha Enukidze Kakheti\300_Modeling\304_Revit\NUTS - ARCH.rvt



ნომერი	დასახელება	ფართობი კვ.მ
1.01	შესასვლელი	15.6
1.02	ბოლო	79.6
1.03	საერთო ოთახი	58.8
1.04	გარდერობი	9.7
1.05	WC	3.5
1.06	ათვანი	3.3
1.07	კაბინეტი	35.1
1.08	ბიბლიოთეკის სივრცე	16.8
1.09	საბრძანებოს ათვანი	4.7
1.10	საბრძანებო	7.8
1.11	GYM	16.9
1.12	WC	1.7
1.13	საუნა	4.7
1.14	წინამო	10.5
1.15	სამზადე	1.3
1.16	ათვანი	10.2
1.17	სამზარეულო/სასადილო	48.7
1.18	ტერასა	40.5
1.19	ბუხრის ოთახი, საბანლაობელი	72.5

დმარკი
არქიტექტორული კომპანია
www.dmark.ge
DMARK ARCHITECTURAL COMPANY

არქიტექტის დასახელება
სახლი კაკლებში

არქიტექტის მისამართი
დაბა წნორი/მიქაელ მარაბელის ქ.№ 19

დამკვეთი
გორა ენუქიძე

± 0.00 = 746.28

	2024.09.19	არქიტექტორული
სტადია	მარტივი	განაცხადება
გამოშვება		

ტექნიკის №	2018.001
შესრულა	ტ.ქ
შემოწმება	ა.ა
საავტორო უფლებები	დმარკი

ნახაზის დასახელება
მიწისპირა სართულის გეგმა
0.00 ნიშნულზე/მარკირებით

A 106

A1

Z:\1100_Projects\22.000_Gocha Enukidze Kakleki\300_Modeling\30x_Revit\NUTS - ARCH.rvt

ნომერი	დასახელება	ფართობი კვ.მ
2.01	ბოლო	35.7
2.02	საძინებელი	23.5
2.03	WC	3.8
2.04	აივანი	7.8
2.05	საძინებელი	18.6
2.06	WC	4.5
2.07	საძინებელი	22.0
2.08	WC	6.1
2.09	აივანი	7.2
2.10	მთავარი საძინებელი	36.2
2.11	მოსასვენებელი ოთახი	17.4
2.12	საცარიელეროზე ოთახი	29.1
2.13	აივანი	5.9
2.14	WC	15.8
2.15	აივანი	11.6

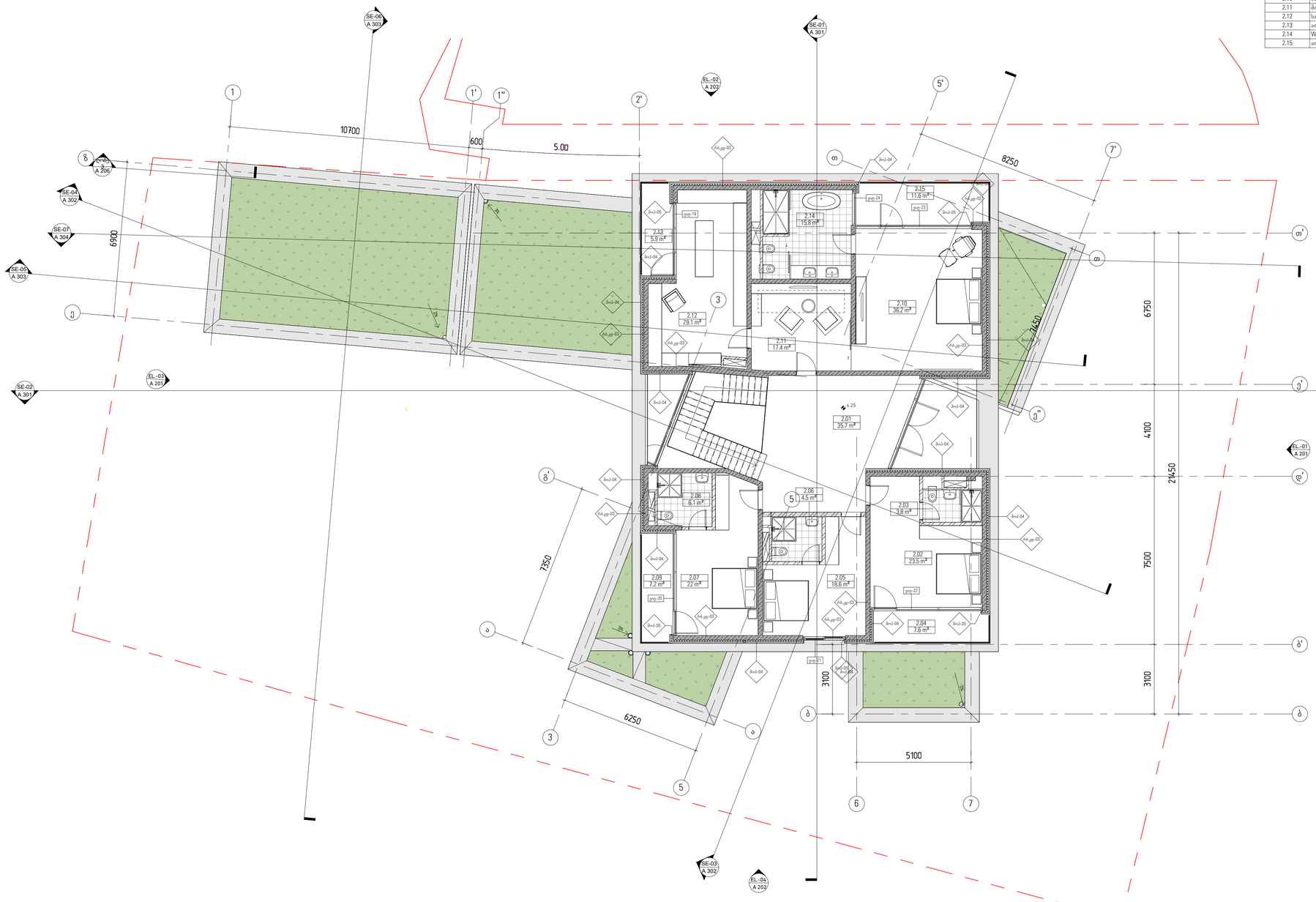

დემარკი
არქიტექტორული კომპანია
www.dmark.ge

D M A R K
A R C H I
T E C T U
R A L C O
M P A N Y

არქიტექტის დასახელება
სახლი კაკლებში

არქიტექტის მისამართი
დაბა წნორისწყალი მარაბელის ქ.№ 19

დამკვეთი
გორა ენუქიძე

± 0.00 = 746.28

	2024.09.19	არქიტექტორული პროექტი
სტადია	თარიღი	განმარტება
გამოშვება		

პროექტის №	2018.001
მასშტაბი	1:100
მთავარი	A4
საავტორო უფლებები	დემარკი

ნახაზის დასახელება
მე-2 სართულის გეგმა
+4.25 ნიშნულზე მარკირებით

A 107

A1

Z:\100_Projects\22.000_Gocha Enukidze Kakheti\300_Modeling\30x_Revit\NUTS - ARCH.rvt

ნომერი	დასახელება	ფართობი კვ.მ
-1.01	ავტოსადგომი	175.9
-1.02	პერსონალის ოთახი	17.5
-1.03	საპირფარეშო	4.6
-1.04	წინაშო	10.9
-1.05	ტექნიკური ოთახი	13.3
-1.06	მშრალი სველები	21.7
-1.07	დამხმარე სათავსო	13.5
-1.08	ბოილერიზე	36.3
-1.09	დამხმარე სათავსო	17.9
-1.10	საპირფარეშო	2.4
-1.11	საქვაბე/გენერატორი	4.3

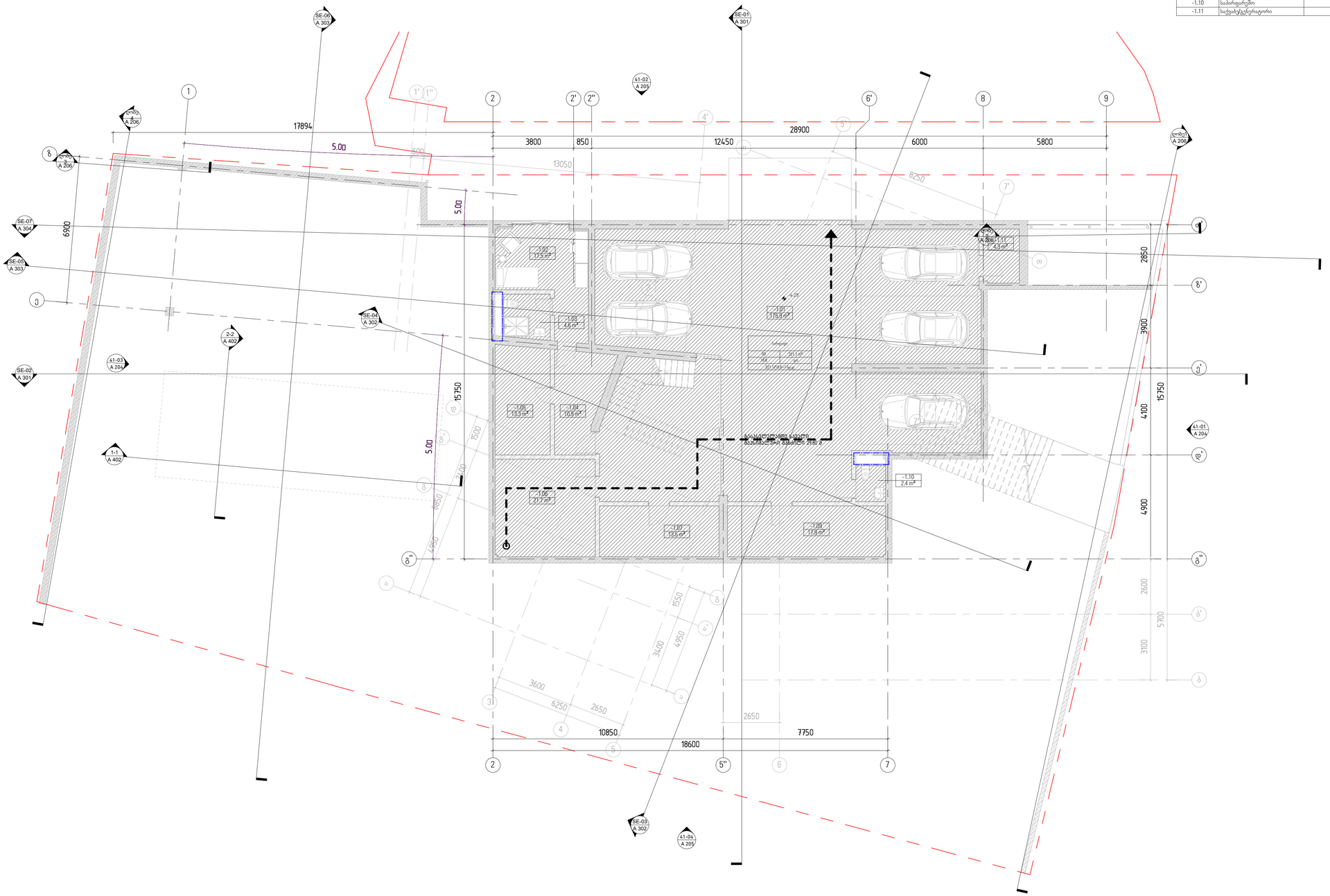

დემარკი
არქიტექტორული კომპანია
www.dmark.ge

D M A R K
A R C H I
T E C T U
R A L C O
M P A N Y

არქიტექტის დასახელება
სახლი კაკლებში

არქიტექტის მისამართი
დაბა წნორისწყლის მარჯვენა ქ.№ 19

დამკვეთი
გორა ენუქიძე

± 0.00 = 746.28

	2024.09.19	არქიტექტურული
სტადია	მასშტაბი	განზომილება
გვერდება		

პროექტის №	2018.001
შესრულა	ლ.ე.
შემოწმება	ა.ა
საავტორო უფლებები	დემარკი

ნახაზის დასახელება
-1 სართულის გეგმა
-4.25 ნიშნულზე/ქვაბ ანალიზი

A 108

A1

Z:\100_Projects\22.000_Gocha Enukidze Kakleb\300_Modeling\304_Revit\NUTS - ARCH.rvt

ნომერი	დასახელება	ფართობი კვ.მ
1.01	შესასვლელი	15.6
1.02	ბოლო	79.6
1.03	საცხოვრო ოთახი	58.8
1.04	გარდერობი	9.7
1.05	WC	3.5
1.06	აივანი	3.3
1.07	კაბინეტი	35.1
1.08	ბიბლიოთეკის სივრცე	16.8
1.09	საბრძანებოს აივანი	4.7
1.10	საბრძანებო	7.8
1.11	GYM	16.9
1.12	WC	1.7
1.13	ხაუნა	4.7
1.14	წინამო	10.5
1.15	სამზადე	1.3
1.16	აივანი	10.2
1.17	სამზარეულო/სასადილო	48.7
1.18	ვერანდა	40.5
1.19	ბუნების ოთახი, საბილიარდო	72.5

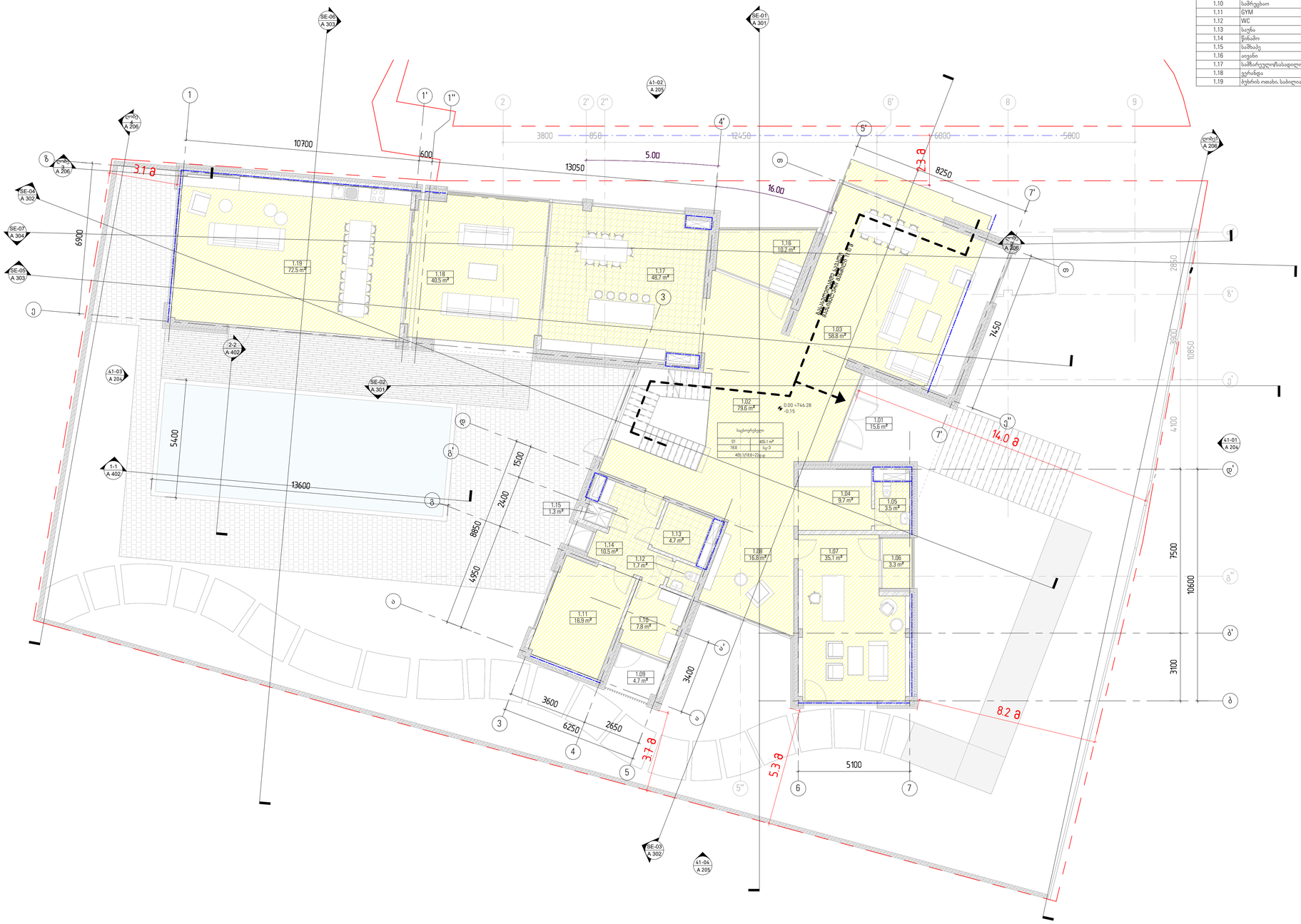

	2024.09.19	არქიტექტორები
ს.ბ.პრეს	თარიღი	განმარტება
გამოშვება		

დავალების №	2018.001
შესრულება	ტ.ქ
შემოწმება	ა.ა
საავტორო უფლებები	დმარკი

ნაბიჯის დასახელება
მინისპირა სართულის გეგმა
0.00 ნიშნულზე/ასად ანალიზი

A 109

A1

დმარკი
არქიტექტორული კომპანია
www.dmark.ge
DMARK ARCHITECTURAL COMPANY

პროექტის დასახელება
სახლი კაკლებში

პროექტის მისამართი
დაბა წნორისწყლის მარაბელის ქ.№ 19

დამკვეთი
გორა ენუქიძე

± 0.00 = 746.28

Z:\100_Projects\22.000_Gocha Enukidze Kakleb\300_Modeling\304_Revit\NOTS - ARCH.rvt

ნომერი	დასახელება	ფართობი კვ.მ
2.01	ბოლო	35.7
2.02	საძინებელი	23.5
2.03	WC	3.8
2.04	აივანი	7.6
2.05	საძინებელი	18.6
2.06	WC	4.5
2.07	საძინებელი	22.0
2.08	WC	6.1
2.09	აივანი	7.2
2.10	მთავარი საძინებელი	36.2
2.11	მოსასვენებელი ოთახი	17.4
2.12	საცარიელეროზე ოთახი	29.1
2.13	აივანი	5.9
2.14	WC	15.8
2.15	აივანი	11.6

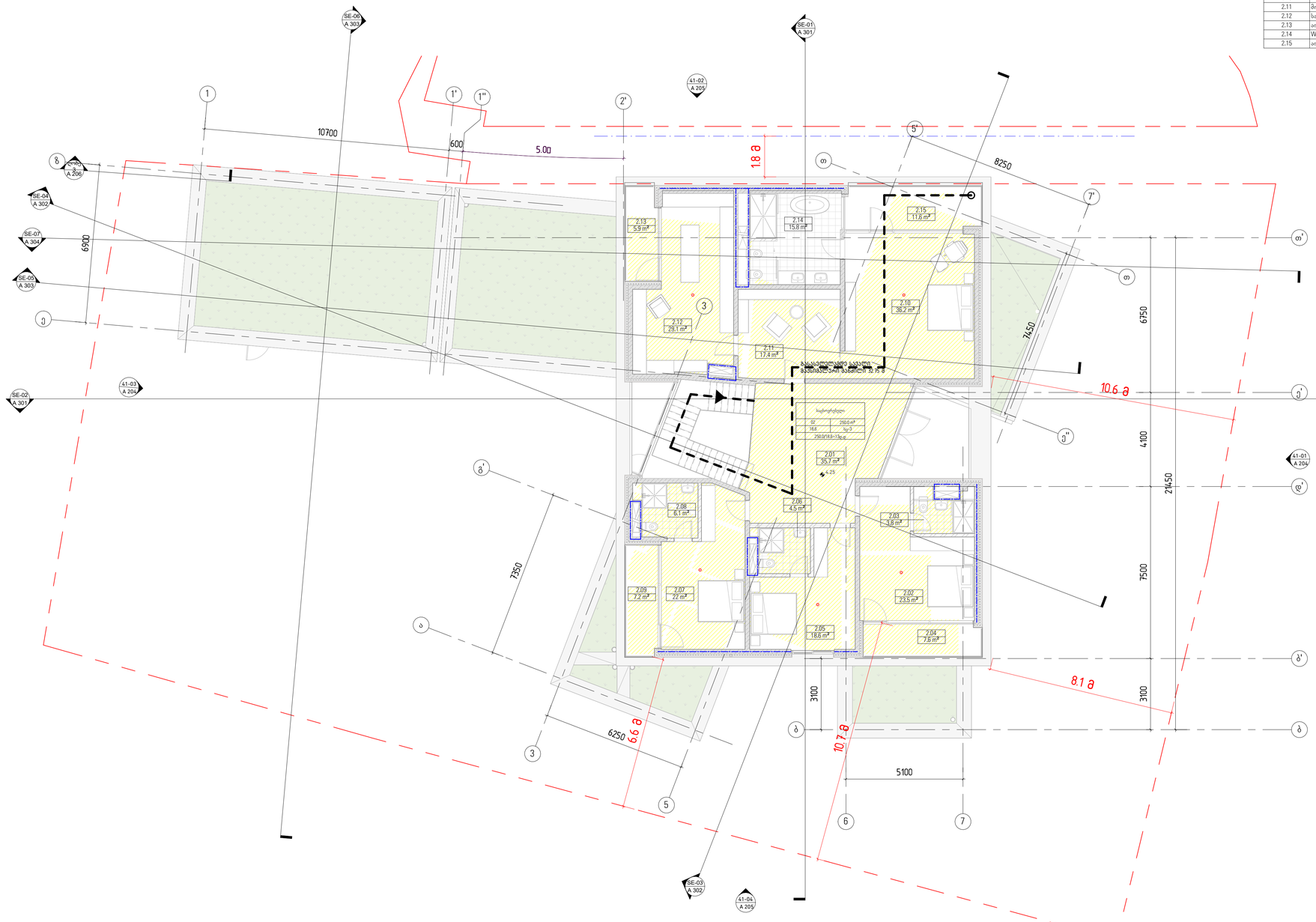

დმარკი
არქიტექტორული კომპანია
www.dmark.ge
DMARK ARCHITECTURAL COMPANY

არქიტექტის დასახელება
სახლი კაკლებში

არქიტექტის მისამართი
დაბა წნორისწყალი მარაბელის ქ.№ 19

დამკვეთი
გორა ენუქიძე

± 0.00 = 746.28

	2024.09.19	არქიტექტორული
ს.ტ.ა.დია	თარიღი	განმარტება
გამოშვება		

ფაილის №	2018.001
შესრულა	ტ.ა.
შემოწმდა	ა.ა
საავტორო უფლებები	დმარკი

ნახაზის დასახელება
მე-2 სართულის გეგმა
+4.25 ნიშნულზეაქედ ანალიზი

A 110

A1

Z:\100_Projects\22.000_Gocha Enukidze Kakheti\300_Modeling\304_Revit\NOTS - ARCH.rvt