თბილსერვისს

შპს „ბლოქსი სარაჯიშვილის“-ს, (ს/ნ : 405682596)

დირექტორის ირაკლი ჩხარტიშვილის (პ/ნ: 61004007539)

მის: ქ. თბილისი, აღმაშენებლის ხეივანი N19

ტელ: 599-07-56-65

განცხადება

ქ. თბილისი

18.10.2024

გაცნობებთ, რომ შპს „ბლოქსი სარაჯიშვილის“-ს, (ს/ნ : 405682596) საკუთრებაში არსებულ საკადასტრო ერთეულებზე - 01.11.04.026.110; მიმდინარეობს პროექტის შეთანხმების პროცედურები.

მოცემული ხაზობრივი ნაგებობა 01.00.193 გადის ზემოხსენებულ ტერიტორიაზე, რუკის მიხედვით საპროექტო ტერიოტირაზე ფიქსირდება კომუნიკაცია ელექტროგადამცემი ხაზი,თუმცა ტერიტორიის დათვალიერების შედეგად დგინდება, რომ ნაკვეთზე არ მდებარეობს ელექტროგადამცემი ხაზი,ტერიტორიაზე ფიქსირდება უფუნქციო ბოძი,რომელზეც რეგისტრაცია გაუქმებულია,ასევე მოცემული ტერიტორიის საკადასტრო საზღვართან ახლოს გადის ხაზოვრივი ნაგებობა,რომელზეც რეგისტრაცია გაუქმებულია.

გთხოვთ, მოგვაწოდოთ თქვენსხელთარსებული ინფორმაცია არსებობს თუ არა მოცემული ხაზობრივი ნაგებობა და არის თუ არა თქვენს საკუთრებაში.

შპს „ბლოქსი სარაჯიშვილის“ • BLOX SARAJISHVILI LLC • 405682596 • ბლოქსი BLOX

ქალაქ თბილისის მუნიციპალიტეტის მერია
შპს თბილსერვის ჯგუფი
TBILISI MUNICIPALITY CITY HALL
TBILSERVICE GROUP LTD

წერილის ნომერი: **62-01242972959**
თარიღი: **23/10/2024**

მისამართი: შპს ბლოქსი სარაჯიშვილზე
საიდენტიფიკაციო ნომერი: 405682596
მისამართი: საქართველო, თბილისი, საბურთალოს რაიონი, მუხრან მაჭავარიანის ქ , N65, ბლოკი ა, ბ. N17

ბატონო ირაკლი,
შპს "თბილსერვის ჯგუფში"2024 წლის 18 ოქტომბერს შემოსული #10-01242922650 - 62 წერილის პასუხად გაცნობებთ, რომ ჩვენი კომპანიის სანიაღვრე და სადრენაჟე ქსელების ექსპლუატაციის დეპარტამენტის წარმომადგენლების მიერ ადგილზე იქნა შესწავლილი ს.კ. 01.11.04.026.110-ის ტერიტორია. გაირკვა, რომ აღნიშნულ მისამართზე ქ. თბილისის მუნიციპალიტეტის მფლობელობაში არსებული სანიაღვრე ქსელი არ გადის.
აღნიშნულიდან გამომდინარე სანიაღვრე დეპარტამენტი წინააღმდეგი არ არის აწარმოოთ პროექტით დაგეგმილი სამუშაოები.

ზაზა ბერიშვილი

შპს "თბილსერვის ჯგუფი"-სანიაღვრე და სადრენაჟე ქსელების ექსპლოატაციის დეპარტამენტი-დეპარტამენტის უფროსი

გამოყენებულია კვალიფიციური ელექტრონული ხელმოწერა/ ელექტრონული შტამპი

ქალაქ თბილისის მუნიციპალიტეტის მერია
შპს თბილსერვის ჯგუფი
TBILISI MUNICIPALITY CITY HALL
TBILSERVICE GROUP LTD

წერილის ნომერი: **62-0124295636**
თარიღი: **21/10/2024**

მისამართი: საქართველო, თბილისი, საბურთალოს რაიონი, მუხრან მაჭავარიანის ქ., N65, ბლოკი ა, ბ. N17
საიდენტიფიკაციო ნომერი: 405682596
ადრესატი: შპს ბლოქსი სარაჯიშვილზე

შ.პ.ს"თბილსერვის ჯგუფში" შემოსული თქვენი განცხადების პასუხად გაცნობებთ, რომ ქ.თბილისში რიცხულ მიწის ნაკვეთზე, რომლის საკადასტრო კოდია: (01.11.04.026.110) გარე განათების ხაზობრივი ნაგებობა (01.00.193) არ ფიქსირდება (გარე განათების ხაზობრივი ნაგებობა განთავსებულია ნაკვეთის საზღვრის გარეთ). აქედან გამომდინარე შ.პ.ს. "თბილსერვის ჯგუფი"-ს გარე განათების სამსახური წინააღმდეგი არ არის აწარმოოთ პროექტით დაგეგმილი სამშენებლო სამუშაოები.
ზემოაღნიშნულ ტერიტორიაზე გარე განათების ხაზობრივი ნაგებობის განთავსების სქემატური ნახაზი იხ. დანართის სახით.

დანართი:1 ფურცელი.

ვეფხვია ბაძაღუა

შპს "თბილსერვის ჯგუფი"-დირექტორის მოადგილე
(გარე განათების დარგში)

დამოწმებულია კვალიფიციური ელექტრონული ხელმოწერა/ ელექტრონული შტამპი


g/g
g/g
g/g

სს „თელასს“

შპს „ბლოქსი სარაჯიშვილის“-ს, (ს/ნ : 405682596)

დირექტორის ირაკლი ჩხარტიშვილის (პ/ნ: 61004007539)

მის: ქ. თბილისი, აღმაშენებლის ხეივანი N19

ტელ: 599-07-56-65

განცხადება

ქ. თბილისი

18.10.2024

გაცნობებთ, რომ შპს „ბლოქსი სარაჯიშვილის“-ს, (ს/ნ : 405682596) საკუთრებაში არსებულ საკადასტრო ერთეულებზე - 01.11.04.026.110; მიმდინარეობს პროექტის შეთანხმების პროცედურები.

მოცემული ხაზობრივი ნაგებობა 01.00.193 გადის ზემოხსენებულ ტერიტორიაზე, რუკის მიხედვით საპროექტო ტერიოტირაზე ფიქსირდება კომუნიკაცია ელექტროგადამცემი ხაზი,თუმცა ტერიტორიის დათვალიერების შედეგად დგინდება, რომ ნაკვეთზე არ მდებარეობს ელექტროგადამცემი ხაზი,ტერიტორიაზე ფიქსირდება უფუნქციო ბოძი,რომელზეც რეგისტრაცია გაუქმებულია,ასევე მოცემული ტერიტორიის საკადასტრო საზღვართან ახლოს გადის ხაზოვრივი ნაგებობა,რომელზეც რეგისტრაცია გაუქმებულია.

გთხოვთ, მოგვაწოდოთ თქვენსხელთარსებული ინფორმაცია არსებობს, თუ არა მოცემული ხაზობრივი ნაგებობა და არის თუ არა თქვენს საკუთრებაში.

შპს ბლოქსი სარაჯიშვილე • BLOX SARAJISHVILE LLC • 405682596
ბლოქსი
BLOX

საქართველო, თბილისი 0119, ვანის ქ. 3
ელ. ფოსტა: telasi@telasi.ge
ტელ: +995 (32) 277 99 99
www.telasi.ge

სნ 202052580

N: 1022/740/24

22/10/2024

შპს "ბლოქსი სარაჯიშვილის"-დირექტორს

ბატონ ირაკლი ჩხარტიშვილს

თქვენი მიმდინარე წლის 18 ოქტომბრის #1018/740/24 წერილის პასუხად გაცნობებთ, რომ აღნიშნულ მისამართზე მდებარე მიწის ნაკვეთზე (ს/კ01.11.04.026.110) არ გადის სს "თელასი"-ს კუთვნილი კაბელები და არც მითითებული ხაზოვანი ნაგებობა (კოდი 01.00.193) წარმოადგენს სს "თელასი"-ს საკუთრებას.

პატივისცემით,

ტექნიკური დირექტორი მამუკა ქობალია

შემსრულებელი:

ვ. სისაური

ტელ:2-77-99-99-1-7881

სნ 202052580

საქართველო, თბილისი 0119, ვანის ქ. 3
ელ. ფოსტა: telasi@telasi.ge
ტელ: +995 (32) 277 99 99
www.telasi.ge

N: 1031/309/24

31/10/2024

შპს ,,ბლოქსი სარაჯიშვილი"-ს დირექტორს

ბ-ნ ირაკლი ჩხარტიშვილს

23.10.2024 #1023/698/24 წერილის პასუხად გაცნობებთ, რომ თქვენს მიერ მითითებულ მისამართზე (ს.კ.01.11.04.026.110) არსებულ მიწის ნაკვეთზე არ გადის სს ,,თელასის" ბალანსზე რიცხული ელექტროგადამცემი ხაზები.

სს ,,თელასის" გენერალური
დირექტორი ს. კობცევი

შემს.შრომის დაცვისა და სახ. უსაფრთხოების
განყ. უფროსის მ.შ. გ. პატარქალიშვილი
ტელ. 2 77 99 99 1(7959)

საქართველოს რკინიგზა
1872-დან

04.10.2024

N 4485

შპს ,,ბლოქსი სარაჯიშვილის" დირექტორს

ბ-ნ ი. ჩხარტიშვილს

თბილისი, აღმაშენებლის ხეივანი #19

ბატონო ირაკლი,

2024 წლის 19 სექტემბრის განცხადების თანახმად, შპს „ბლოქსი სარაჯიშვილი"-ს საკუთრებაში არსებულ მიწის ნაკვეთზე (საკ. კოდი 01.11.04.026.110), იგეგმება მშენებლობა და ხორციელდება პროექტის შეთანხმების პროცედურები, რასთან დაკავშირებითაც ითხოვთ არქიტექტურული პროექტის შეთანხმებას და მშენებლობაზე ნებართვის გაცემას.

ამასთან დაკავშირებით გაცნობებთ, რომ რკინიგზის კომპეტენციას ცდება არქიტექტურული პროექტის შეთანხმება და მშენებლობაზე ნებართვის გაცემა. რაც შეეხება დაგეგმილ მშენებლობაზე სს „საქართველოს რკინიგზა"-ს პოზიციის დაფიქსირებას, გაცნობებთ, რომ 01.11.04.026.110 საკადასტრო კოდით რეგისტრირებულ მიწის ნაკვეთზე მშენებლობის განხორციელება, სს „საქართველოს რკინიგზა"-ს საოპერაციო საქმიანობას ხელს არ შეუშლის, თუ მშენებლობის პროექტში გათვალისწინებული და დაცშაყოფილებული იქნება სს „საქართველოს რკინიგზა"-ს 15.03.2017წ. N1541 წერილში მითითებული სამშენებლო ნორმებისა და წესების, აგრეთვე საქართველოში მოქმედი კანონმდებლობების, ნორმატიული დოკუმენტების, სამშენებლო-ტექნიკური ნორმებისა და წესების, სახანძრო უსაფრთხოების და სანიტარულ-ჰიგიენური წესების მოთხოვნები.

ზემოთ აღნიშნულის გათვალისწინებით მომზადებული საპროექტო შენობ(ებ)ის გენგეგმა, სადაც ნაჩვენები იქნება რკინიგზის განაპირა ლიანდაგიდან შენობ(ებ)ის დაშორების მანძილ(ებ)ი, აუცილებელია წარმოადგინოთ სს „საქართველოს რკინიგზა"-ში გასანახილველად.

ინფრასტრუქტურის დირექტორი

დავით ბაბუნაშვილი

თამარ მეფის გამზირი N15
თბილისი, საქართველო 0102

N15, Tamar Mepe Ave
0102, Tbilisi, Georgia 0102

Tel : 219-95-67 ; 219-91-59
Mail : Kancellary@railway.ge

ს/კ : 202886010

№ 5759/24-8 "25" 09 2024

შპს „ბლოქსი სარაჯიშვილზე“-ს დირექტორს
ბატონ ირაკლი ჩხარტიშვილს
ქ. თბილისი, აღმაშენებლის ხეივანი #19
ტელ: 599075665

ბატონო ირაკლი,

თქვენგან შემოსული წერილის (#8-9151; 20/09/2024წ.) პასუხად გაცნობებთ, რომ ქ. თბილისში, სარაჯიშვილის გამზ. #2-ში, მიწის ნაკვეთზე ს. კოდით 01.11.04.026.110 სს „სილქნეტი“ არ არის წინააღმდეგი აწარმოოთ მშენებლობა ქვემოთ მოცემული პირობების სრული დაცვით.

იმ შემთხვევაში, თუ აღნიშნულ ტერიტორიაზე სამუშაოების წარმოებისას დადგინდება სს „სილქნეტის“ კუთვნილი ნებისმიერი სახის კომუნიკაციის არსებობა, განმცხადებელი(სამუშაოების მწარმოებელი) ვალდებულია:

დაუყოვნებლივ შეაჩეროს სამუშაოები;

აღნიშნული ფაქტი შეატყობინოს სს „სილქნეტი“-ს წარმომადგენელს ელექტრონული ფოსტის(Info.Center@silknet.com) ან ოპერატიული სამსახურის ნომრებზე: 2950029 ან 2932740.

პატივისცემით

ტექნიკური განვითარების და დაგეგმარების
დეპარტამენტის უფროსის მოადგილე
ირაკლი აბაშიძე

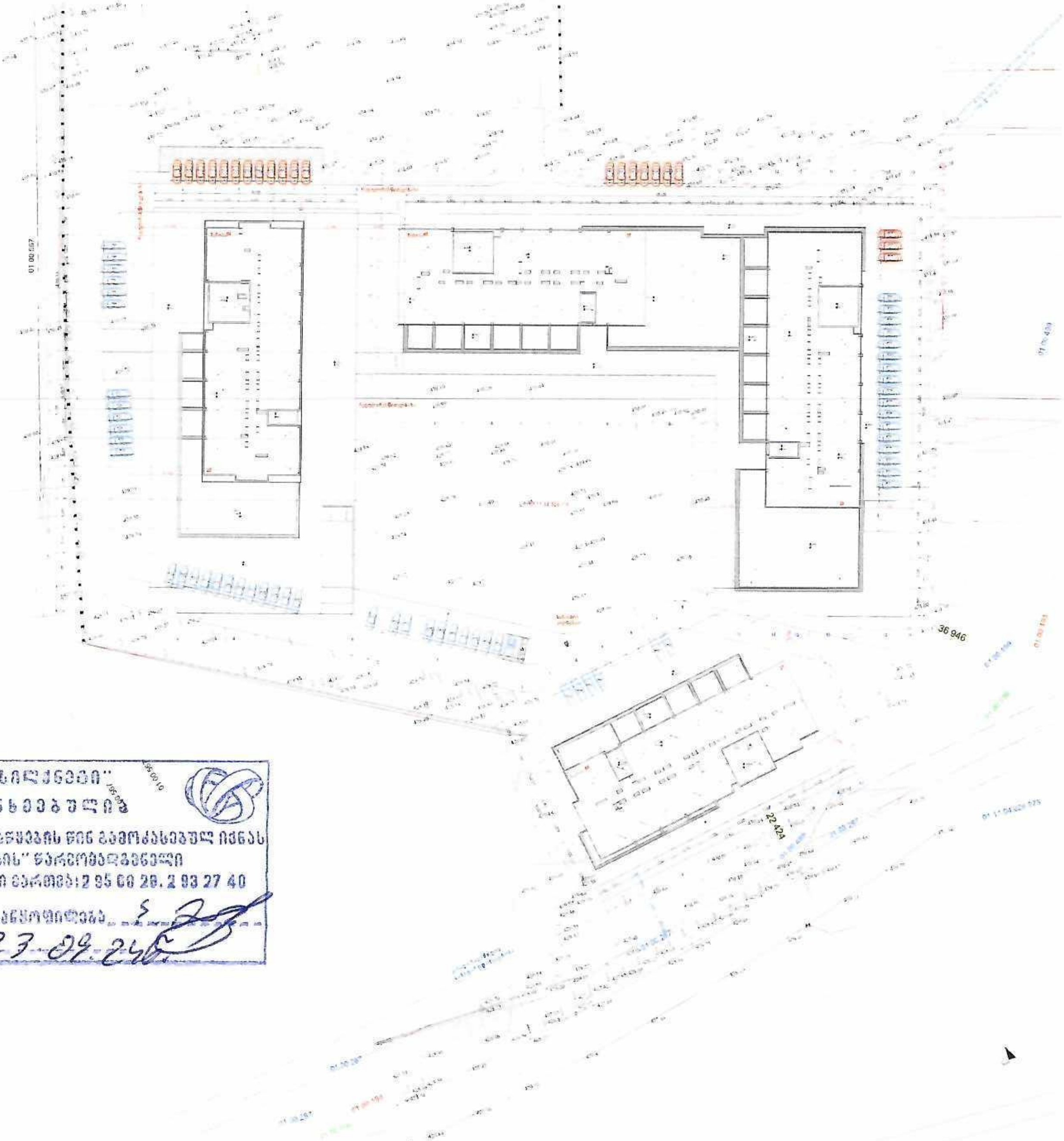

სს "სილქნეტი"
შეთანხმებულია
სამუშაოს დაწყების წინ გამოძახებულ იქნას
სს "სილქნეტის" წარმომადგენელი
ოპერატიული ნომრები: 2 95 00 20, 2 93 27 40
ტექნიკური ზედამხედველი
თარიღი 23-09-24

№ 0624-1008859 D 11 10 2024

შპს „ბლოქსი სარაჭიშვილზე“
ელ-ფოსტა: mariam.khantadze@blox.ge
ტელეფონი: 599 07 56 65

შპს ,,ჯორჯიან უოთერ ენდ ფაუერმა“ (შემდგომში ,,კომპანია“) განიხილა თქვენი განცხადება დარეგისტრირებული IN24-1005776, დათარიღებული 02/10/2024წ. მიწის ნაკვეთზე ს/კ 01.11.04.026.110 მშენებლობის გენ. გეგმის შეთანხმების შესახებ.

გაცნობებთ, რომ თქვენს მიერ წარმოდგენილი გენ. გეგმა შეთანხმებულია „კომპანიის“ შესაბამის სამსახურთან. „კომპანია“ არ არის წინააღმდეგი განახორციელოთ სამშენებლო სამუშაოები წარმოდგენილი გენ. გეგმის შესაბამისად.

ქსელის დაზიანების თავიდან აცილების მიზნით, სამუშაოების დაწყების წინ გთხოვთ, დაუკავშირდეთ ,,კომპანიის“ წარმომადგენელს:

მეორე საოპერაციო ცენტრის მენეჯერი თორნიკე ჟღენტი. ტელ: 591 10 15 13.

დანართი: საპროექტო დოკუმეტაცია - 1 (ერთი) ფურცელი

პატივისცემით,

ივანე გაბიტაშვილი

წყალსადენის ქსელების დირექტორის მოადგილე/
საოპერაციო ცენტრების დეპარტამენტის უფროსი

მ. ლოლაძე
293 11 11 (51 13)

თბილისი
ენერჯი

მიცკევიჩის ქ.№18ა, თბილისი, 0194, საქართველო
ს/კ 205129617; +995 (32) 2404004; info@te.ge; www.te.ge

№ 02-13-61701-24
04 / 11 / 2024

შპს „ბლოქსი სარაჯიშვილზე“-ს დირექტორს
ირაკლი ჩხარტიშვილს

ბატონო ირაკლი,

თქვენი მიმდინარე წლის 18 ოქტომბრის №02-13-61701-24 განცხადების პასუხად, რომელიც ეხება ქალაქი თბილისი, სარაჯიშვილის გამზირი №2-ში მდებარე მიწის ნაკვეთზე (საკ. კოდი: №01.11.04.026.110) დაგეგმილ სამშენებლო სამუშაოებთან დაკავშირებით პოზიციას და გაზსადენის მდებარეობის შესახებ ინფორმაციის მოწოდებას გაცნობებთ, რომ განხორციელდა არსებული მდგომარეობის ადგილზე შესწავლა. აღნიშნულ საკადასტრო ერთეულზე ფიქსირდება შპს ''თბილისი ენერჯი''-ს კუთვნილი საჰაერო **D=25 მმ-იანი, D=50 მმ-იანი** და **D=70 მმ-იანი** საშუალო წნევის გაზსადენები.

სამშენებლო სამუშაოების შესათანხმებლად აუცილებელია წარმოადგინოთ ასაშენებელი ობიექტის გენგეგმა შემდეგი მოთხოვნის გათვალისწინებით:

- დეტალური PDF-ვერსია 1:500 მასშტაბით, სადაც დატანილი იქნება პირობითი აღნიშვნები, შემსრულებლის ხელმოწერა და ბეჭედი, კომპანიის გაზსადენი უსაფრთხოების ზონების დაცვის გათვალისწინებით.

წარმოგიდგენთ აღნიშნულ ტერიტორიაზე გაზსადენის განლაგების სქემატურ ნახაზს.

დანართი: სქემატური ნახაზი-1 ფურცელი.

პატივისცემით,

გიგლა თამაზაშვილი
დირექტორი ტექნიკურ საკითხებში

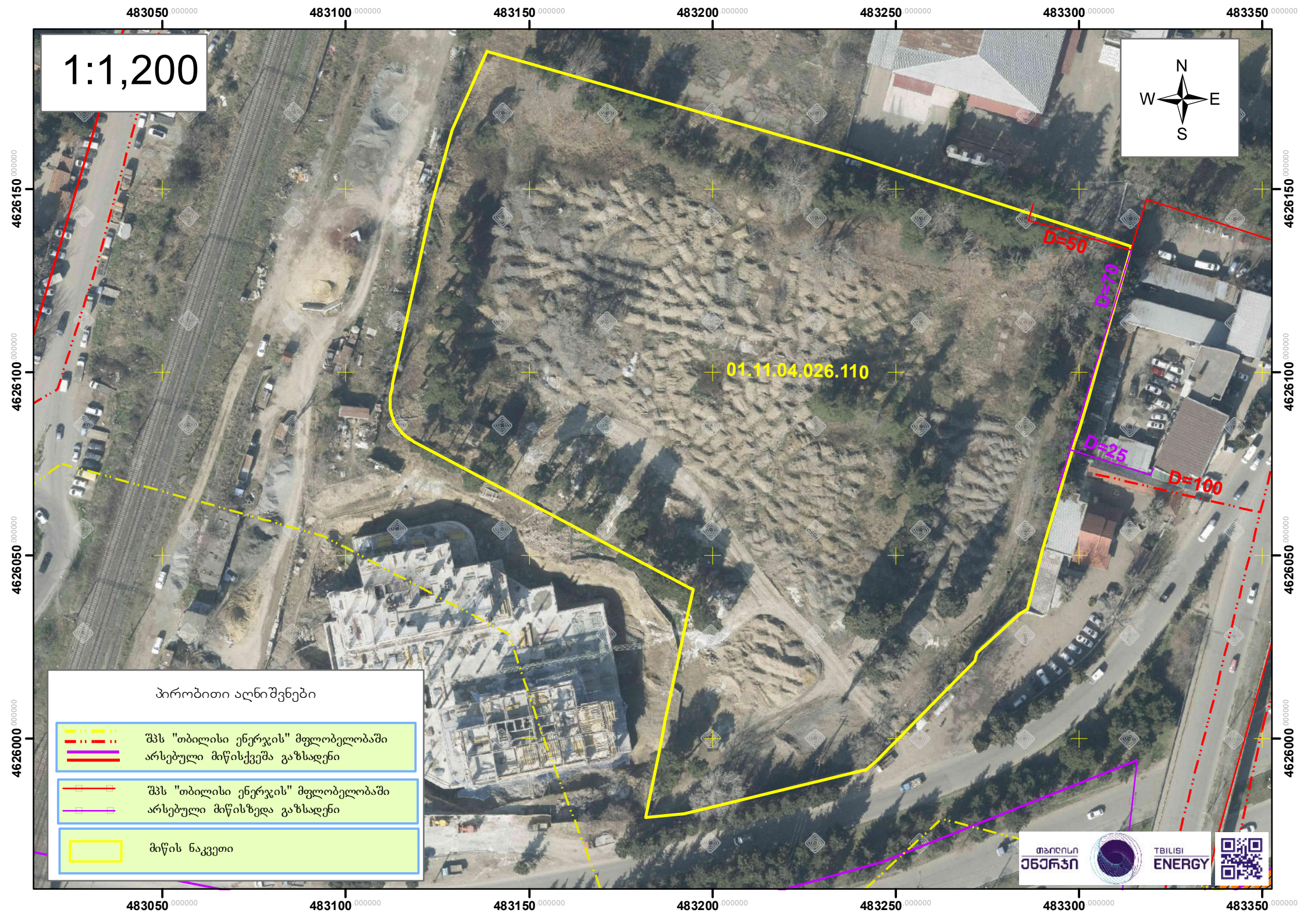
1:1,200
N
W
E
S
483050
483100
483150
483200
483250
483300
483350
4626150
4626100
4626050
4626000
01.11.04.026.110
D=50
D=70
D=25
D=100
პირობითი აღნიშვნები
შპს "თბილისი ენერჯის" მფლობელობაში არსებული მიწისქვეშა გაზსადენი
შპს "თბილისი ენერჯის" მფლობელობაში არსებული მიწისზედა გაზსადენი
მიწის ნაკვეთი
თბილისი ენერჯი
TBILISI ENERGY

თბილისი ენერჯი

მიცკევიჩის ქ.№18ა, თბილისი, 0194, საქართველო
ს/კ 205129617; +995 (32) 2404004; info@te.ge; www.te.ge

№ 02-13-69779-24
29 / 11 / 2024

შპს „ბლოქსი სარაჯიშვილი“-ს დირექტორს
ირაკლი ჩხარტიშვილს

ბატონო ირაკლი,

თქვენი მიმდინარე წლის 22 ნოემბრის №02-13-69779-24 განცხადების პასუხად, რომელიც ეხება ქალაქი თბილისი, სარაჯიშვილის გამზირი №2-ში მდებარე მიწის ნაკვეთზე (საკ. კოდი: №01.11.04.026.110) დაგეგმილ სამშენებლო სამუშაოებთან დაკავშირებით პოზიციას და გენგეგმის დამოწმებას გაცნობებთ, რომ განხორციელდა არსებული მდგომარეობის ადგილზე შესწავლა. აღნიშნულ საკადასტრო ერთეულზე ფიქსირდება შპს ‘’თბილისი ენერჯი’’-ს კუთვნილი საჰაერო D=25 მმ-იანი, D=50 მმ-იანი და D=70 მმ-იანი საშუალო წნევის გაზსადენები.

კომპანია არ არის წინააღმდეგი მოიპოვოთ სამშენებლო სამუშაოების წარმოების ნებართვა შემდეგი მოთხოვნის გათვალისწინებით:

- საჰაერო მილსადენებთან მიმართებაში დაცული უნდა იყოს უსაფრთხოების ნორმები, არ უნდა შეიზღუდოს გაზსადენის ტექნიკური მონიტორინგის პროცესი და საჭიროების შემთხვევაში მათი შესაბამისი მომსახურების შესაძლებლობა.

აქვე გაცნობებთ, რომ საჰაერო გაზსადენების დემონტაჟი/დროებით გაუქმება შესაძლებელია მრიცხველის მესაკუთრის (აბონენტის) განცხადებით მომართვის შემთხვევაში

წარმოგიდგენთ აღნიშნულ ტერიტორიაზე მილსადენების განლაგების სქემატურ ნახაზს და მოთხოვნისამებრ გიგზავნით შპს ,,თბილისი ენერჯი“-ს ბეჭდით დამოწმებულ გენგეგმას.

შეთანხმება ძალაშია 6 (ექვსი) თვის ვადით.

დანართი: სქემატური ნახაზი - 1 (ერთი) ფურცელი;
გენგეგმა - 1 (ერთი) ფურცელი.

პატივისცემით,

გიგლა თამაზაშვილი
დირექტორი ტექნიკურ საკითხებში

603760 / 02-13-69779-24 / 2024-11-22

ТБИЛИСИ ЭНЕРДЖИ ООО
TBILISI ENERGY LTD

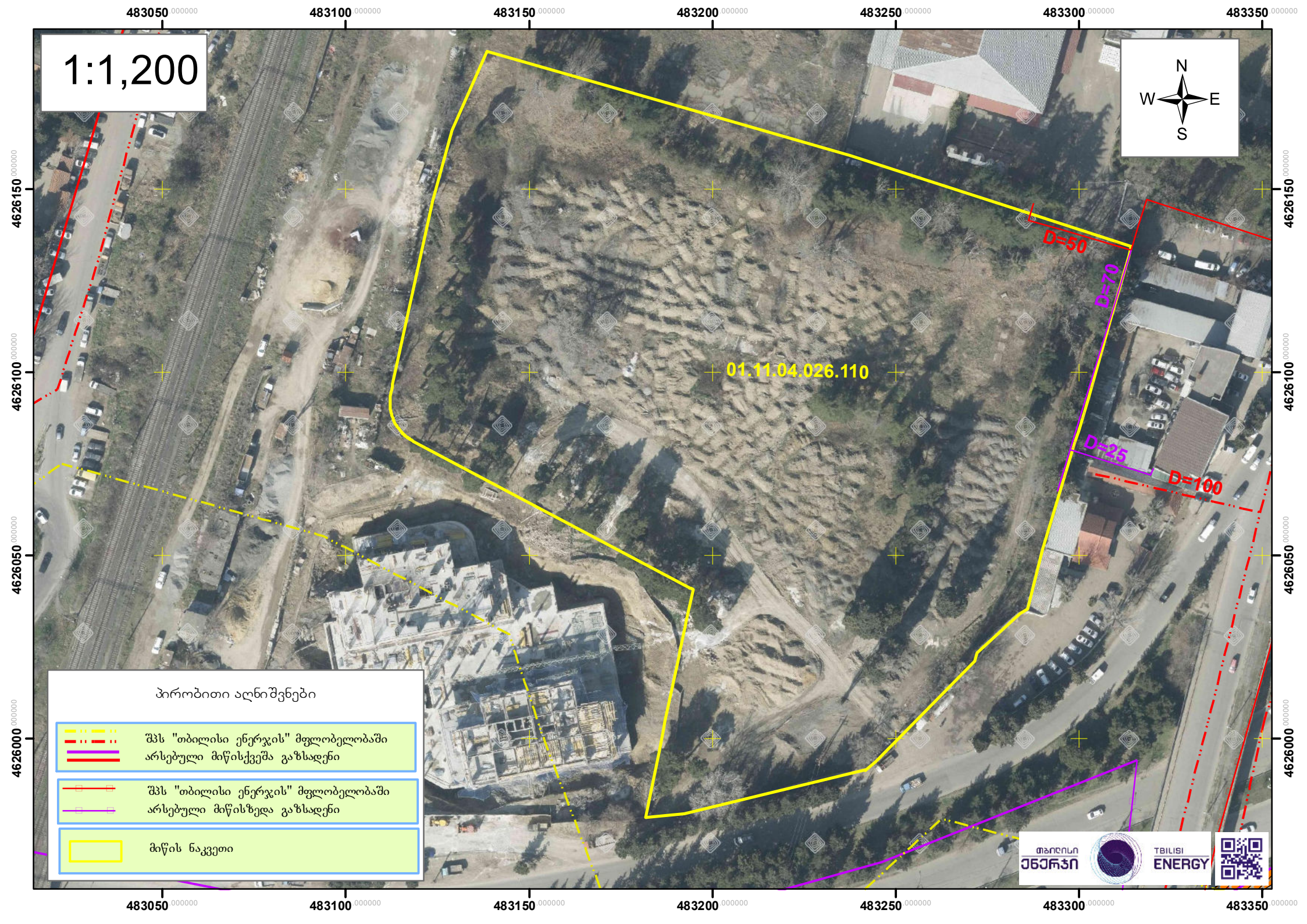
1:1,200
N
W
E
S
483050
483100
483150
483200
483250
483300
483350
4626150
4626100
4626050
4626000
01.11.04.026.110
D=50
D=70
D=25
D=100
პირობითი აღნიშვნები
შპს "თბილისი ენერჯის" მფლობელობაში არსებული მიწისქვეშა გაზსადენი
შპს "თბილისი ენერჯის" მფლობელობაში არსებული მიწისზედა გაზსადენი
მიწის ნაკვეთი
თბილისი ენერჯი
TBILISI ENERGY