ქ 1 = 927.457/3372= 0.2

63.828 m²

ქ 2 = 416.334/3372= 0.1

34.934 m²

გეგმა

არსებული შესასვლელ გამოსასვლელი

მარცხენა სანაპირო

S A P H A R E L I

BESARION ZHGENTI ST.7a 0183 TBILISI GEORGIA
TEL: +335 322 04 00 11 INFO@SAPHARELI.GE

ეძსპლიკაცია

ავტოსამრეცხაო

შენიშვნები

1. ნახაზზე საპროექტო შენობის ნული შეესაბამება აბსოლიტურ ნიშნულზე: 400.80

2. ნახაზზე ზომები მოცემულია მილიმეტრებში

პირობითი ნიშნები

ნაკვეთის საზღვარი

ჭრილის ნიშნული

±0.000 სიმაღლის ნიშნული

(ს/კ: 01.13.05.004.189)

პროექტის ხელმძღვანელი
ავტო სამრეცხაო

დამკვეთი
შპს სუპერმაზი

მისამართი
ქალაქი თბილისი,
კოსმონავტების სანაპირო №39

პროექტის ავტორი
ზურაბ თათიშვილი

არქიტექტორი
მარიამი გოგილაშვილი

A3 მ3.15 25/03/2024

გეგმა

მნიშვნელოვანი შენიშვნები:
ყველა ზომა გადამოწმდეს ადგილზე.
ყველა ცვლილება შეთანხმდეს პროექტის ავტორთან.
დაუშვებელია ღრმილებით თანხმობის გარეშე პროექტის არამოზნეობრივად გამოყენება.

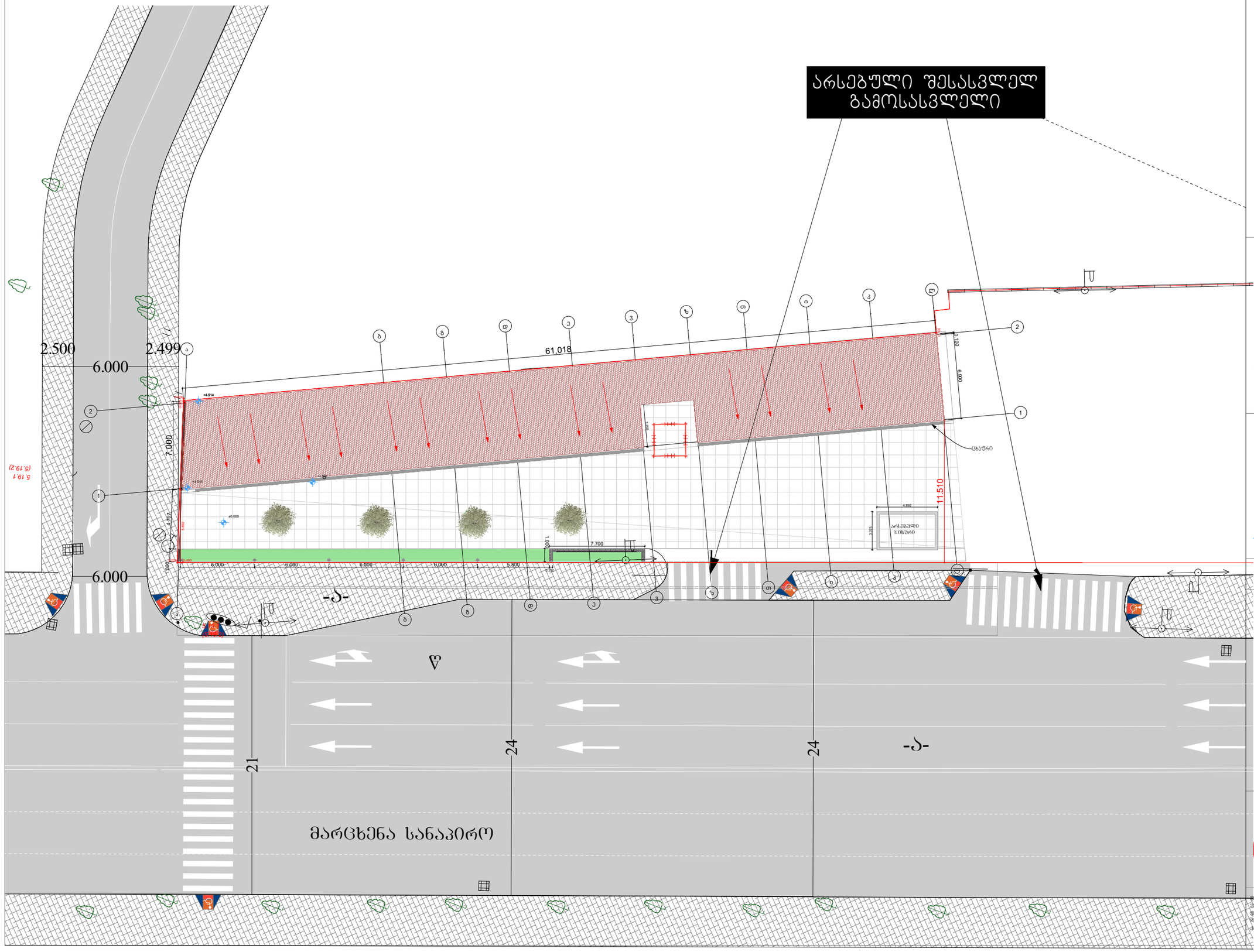

SAPHARELI

BESARION ZHGENTI ST.7a 0183 TBILISI GEORGIA
TEL: +335 322 04 00 11 INFO@SAPHARELI.GE

ეძსპლიკაცია

შენიშვნები

1. ნახაზზე საპროექტო შენობის ნული შეესაბამება აბსოლიტურ ნიშნულზე: 400.80

2. ნახაზზე ზომები მოცემულია მილიმეტრებში

პირობითი ნიშნები

ნაკვეთის საზღვარი

ჭრილის ნიშნული

ღერძი

±0.000 სიმაღლის ნიშნული

(ს/კ: 01.13.05.004.189)

პირობითი ნიშნები

პროექტის სახელწოდება
ავტო სამრეცხაო

დამკვეთი
შპს სუპერგაზი

მისამართი
ქალაქი თბილისი,
კოსმონავტების სანაპირო №39

პროექტის ავტორი
ზურაბ თათიშვილი

არქიტექტორი
მარიამი გოგილაშვილი

A3 მ3.15 25/03/2024

სახურავის გეგმა

მნიშვნელოვანი შენიშვნები:
შეხება ზემა გაღამოყრის ადგილზე.
შეხება ცვლილება შეთანხმების პროექტის ავტორთან.
წარმოებულია წუნდლებითი თანხმობის გარეშე
პროექტის არამიზნობრივად გამოყენება.