შენობა-ნაგებობის უსაფრთხოების წესებთან შესაბამისობის ანალიზი

გამოყენებული წესები - „შენობა-ნაგებობის უსაფრთხოების წესები“

ჩამოთვალეთ შენობის დაკავებულებები და აღწერეთ თითოეული გამოყენება
სავაჭრო ჯგუფი სვ (მაღაზია)
საცხოვრებელი ჯგუფი სც-2 (საცხოვრებელი ბინები)
სასაწყობე ჯგუფი სწ-2 (ავტოსადგომი)
საქმიანი ჯგუფი სქ (ოფისები)
დამხმარე დს (სატუმბი ოთახი და ხანძრის მართვის ცენტი)

კონსტრუქციის ტიპი:	
განსაზღვრეთ კონსტრუქციის ტიპი	I-A

სიმაღლის შეზღუდვები ცხრილი 503 -ის მიხედვით		
დაკავებულობები	დასაშვები სართულიანობა	შემოთავაზებული სართულიანობა
სავაჭრო ჯგუფი სვ	შეუზღუდავი	1 სართული
საცხოვრებელი ჯგუფი სც-2	შეუზღუდავი	25 სართული
საწყობე ჯგუფი სწ-2 (ავტოსადგომი)	შეუზღუდავი	2 სართული
საქმიანი ჯგუფი სქ (ოფისები)	შეუზღუდავი	1 სართული
დამხმარე დს (სატუმბი, ოთახი)	შეუზღუდავი	2 სართული
	დასაშვები სიმაღლე	შემოთავაზებული სიმაღლე
შენობის სიმაღლე =	შეუზღუდავი	91.95
მიწის დონის ზემოთ სართულ(ებ)ის რაოდენობა	27 სართული	

ფართობის შეზღუდვები ცხრილი 503 -ის მიხედვით		
დაკავებულობები	დასაშვები ფართობი (სართულზე კვ.მ)	შემოთავაზებული ფართობი (ჯამური)
სავაჭრო ჯგუფი სვ	შეუზღუდავი	785.4 m²
საცხოვრებელი ჯგუფი სც-2	შეუზღუდავი	20072.7 m²
საწყობე ჯგუფი სწ-2 (ავტოსადგომი)	შეუზღუდავი	4421.8 m²
საქმიანი ჯგუფი სქ (ოფისები)	შეუზღუდავი	951.6 m²
დამხმარე დს (სატუმბი, ოთახი)	შეუზღუდავი	19.3 m²
შემოთავაზებული ფართობების ჯამი =	26250.8	

სართულების რაოდენობა =	29 სართული
შენობის საერთო ფართობი =	26250.8

გარე კედლის ცეცხლმედეგობისა და ღიობისადმი მოთხოვნები ცხრილების 602-ის და 705.8 -ის									
გარე კედელი	ხანძარსაწინააღმდეგო მანძილი (მეტრი)	ცეცხლმედეგობის ხარისხი		კედლის ღიობების ფართობი (კედლის %)					
		მოთხოვნილი	გათვალისწინებული	დასაშვები			გათვალისწინებული		
				დაცული	დაუცველი საშხეფებით	დაუცველი	დაცული	დაუცველი საშხეფებით	დაუცველი
თ-ა (ღერძებში)	>9	0	0	შეუზღუდავია	შეუზღუდავია	შეუზღუდავია			45%
ა-თ (ღერძებში)	>9	0	0	შეუზღუდავია	შეუზღუდავია	შეუზღუდავია			45%
1-11 (ღერძებში)	>9	0	0	შეუზღუდავია	შეუზღუდავია	შეუზღუდავია			45%
11-1 (ღერძებში)	>9	0	0	შეუზღუდავია	შეუზღუდავია	შეუზღუდავია			45%

ხანძრისაგან დაცვის სისტემებისადმი მოთხოვნები							
დაკავებულობები/ სივრცეები/გასასვლელი საშუალებები	ავტოსაშველი სისტემა	ალტერნატიული ავტომატური ცეცხლსაქრობი სისტემები	სახანძრო განგაშისა, კვამლაღმომჩენი და ცეცხლაღმომჩენი სისტემები	სახანძრო მილდგარების სისტემები	კვამლის საკონტროლო სისტემები	ხელის ცეცხლმაქრები	საავარიო განგაშის სისტემები
სავაჭრო ჯგუფი სვ	კი	-	კი	კი (სახანძრო კარადები)	მექანიკური განიავების სისტემით)	კი	კი
საცხოვრებელი ჯგუფი სც-2	-	-	კი	-			
საწყობე ჯგუფი სწ-2 (ავტოსადგომი	კი	-	კი	კი	კი		კი
საქმიანი ჯგუფი სქ (ოფისები)	კი		კი	-			კი
დამხმარე დს (სატუმბი, ოთახი)	არა	-	კი	კი	კი		
კიბის უჯრედი			კი	კი (ვესტიბიულში მილდგარები)	კი (ვესტიბიული მექანიკური განიავების სისტემით)		კი
ლიფტები					კი დაწნევის სისტემით		
დერეფანი	კი		კი	კი (სახანძრო კარადები)	კი (მექანიკური განიავების სისტემით)	კი	კი
სახანძრო-სამაშველო სამსახურის მიერ გამოსაყენებელი მისაერთებლები				კი			
სახანძრო ტუმბოები და წყლის რეზერვუარი				კი			

სართულები	დაკავებ უ ლობა და დაკავებ უ ლობის დატვირ	მოთხოვნილი გასასვლელებ ის/გასასვლე ლთან მისადგომის რაოდენობა	გათვალისწინებ ული გასასვლელების/ გასასვლელთან მისადგომის რაოდენობა და ტიპი	გასასვლელი საშუალებების სიგანე (მეტრი)					
				გზა-კიბეები		დერაფანი		გასასვლელის გზა-კარი	
				მოთხო ვნილი	გათვალ ისწინებ ული	მოთხო ვნილი	გათვალ ისწინებ ული	მოთხოვ ნილი	გათვალისწი ნებული
მიწისპირა 1 სართული	სვ დ.დ	2 გასასველი კიბე	2 გასასველი კიბე	1.10	1.20	1.20	1.20	82	90
მიწისქვეშა -1 სართული	სწ-2 დ.დ	2 გასასველი კიბე	2 გასასველი კიბე	1.10	1.20	1.20	1.20	82	90
მიწისქვეშა -1 სართული	დს დ.დ	2 გასასველი კიბე	2 გასასველი კიბე	1.10	1.20	1.20	1.20	82	90
1 სართული	სქ დ.დ	2 გასასველი კიბე	2 გასასველი კიბე	1.10	1.20	1.20	1.20	82	90
III სართულიდან XXVII სართულამდე (თითოეული სართულისთ ვის)	სც-2 დ.დ.	2 გასასველი	2 გასასველი	1.10	1.20	1.10	1.40	82	90

განიავებისადმი მოთხოვნები		
დაკავებულობები/სივრცეები/გასასვლელი საშუალებები	ბუნებრივი განიავება	ხელოვნური განიავება
სავაჭრო ჯგუფი სვ	კი	კი
საცხოვრებელი ჯგუფი სც-2	კი	კი
საწყობე ჯგუფი სწ-2		კი
საქმიანი ჯგუფი სქ	კი	კი
დამხმარე დს (სატუმბი, ოთახი)	კი	კი
კიბის უჯრედი		კი
ლიფტები	-	კი
დერეფანი	-	კი

წყალსადენი სისტემის ფიქსირებული მოწყობილობების რაოდენობა-საცხოვრებელი ჯგუფი

სც-2 ქვეჯგუფები

ცხრილი 1602.1-ის მიხედვით

სართულები	საცხოვრებელი ერთეულები	ფიქსირებული მოწყობილობები									
		უნიტაზი (ერთ საცხოვრებელ ერთეულზე)		ტუალეტის ხელსაბანები (ერთ საცხოვრებელ ერთეულზე)		აბაზანა/შხაპი (ერთ საცხოვრებელ ერთეულზე)		სამზარეულოს ნიჟარა (ერთ საცხოვრებელ ერთეულზე)		ავტომატური სარეცხი მანქანის მისაერთებელი	
		საჯარო	კერძო	საჯარო	კერძო	საჯარო	კერძო	საჯარო	კერძო	საჯარო	კერძო
I სართული	(თითოეულ სართულზე)	1	1	1	1	1	1	1	1	1 (20 საცხ. ერთეულზე)	1 (თითო საცხ. ერთეულზე)
II სართული	(თითოეულ სართულზე)	1	1	1	1	1	1	1	1	1 (20 საცხ. ერთეულზე)	1 (თითო საცხ. ერთეულზე)
III სართულიდა XXVII სართულის ჩათვლით	(თითოეულ სართულზე)	1	1	1	1	1	1	1	1	1 (20 საცხ. ერთეულზე)	1 (თითო საცხ. ერთეულზე)

1
1"
2
3
4
5
6
7
8
9
10
11
61.20
1.90
3.35
6.50
6.20
6.20
7.00
6.20
6.20
5.90
6.50
5.25
ა
ბ
გ
დ
ე
ვ
ზ
თ
40.55
5.25
6.50
5.00
6.80
№1
№2
№3
№4
№5
№6
№7
№8
№9
№10
№11
№12
№13
№14
№15
№16
№17
№18
№19
№20
№21
№22
№23
№24
№25
№26
№27
№28
№29
№30
№31
№32
№33
№34
№35
№36
№37
№38
№39
№40
№41
№42
№43
№44
№45
№46
№47
№48
№49
№50
№51
№52
№53
-6.30
+424.30
-6.30
+424.30
-6.30
+424.30



კიბის უჯრედის-დერეფნის ფართი		
სართული	სახელი	ფართობი
სართული -1	კიბის უჯრედი	34.8
სართული -1	ტამბური	30.8
		65.6

ავტოსადგომი				
სართული	სახელი	საცხ.	საზ.ფართი	ჯამი
სართული -1	ავტოსადგომი			2210.9 m²
1		0.0 m²	0.0 m²	2210.9 m²

- ხელის ცეცხლმაქრი
- სახანძრო მილდგარი
- ორმხრივი კავშირის სისტემა
- კვამლზე მორეაგირე მაუწყებელი
- კვამლის ავტომატური აღმომჩენი
- სახანძრო განგაშის ღილაკი
- დამკავებელთა შეტყობინების სისტემა (სახანძრო სიგნალიზაცია)
- საავარიო განათება
- სახანძრო ჰიდრანტი
- წყლის დისპენსერი
- საგანგებო ხმოვანი განგაშის სისტემა
- სახანძრო-სამაშველო სამსახურის მიერ გამოსაყენებელი მისაერთებელი

- საქმიანი დაკავებულობა (სქ)
- სავაჭრო დაკავებულობა (სვ)
- საცხოვრებელი დაკავებულობა (სც-2)
- დამხმარე დაკავებულობა (დს)
- სასაწყობო დაკავებულობა (სწ-2)

- მისაწვდომი სვლაგეზი
- გასასვლელამდე სავალი მანძილი
- მანძილი სახანძრო კარადამდე
- კედლის ცეცხლმედეგობის ხარისხი 1 საათი
- კედლის ცეცხლმედეგობის ხარისხი 2 საათი
- საკადასტრო საზღვარი
- ღერძის ხაზი
- ჭრილის ხაზი

David Vashakidze Architects
მისამართი : ქ. თბილისი, სანაპიროს №8
ტელ: +995 (32) 230 98 99
E-mail : Dvastudio1@gmail.com
FB: FB.COM/DVASTUDIO

პროექტის ნომერი	2024_05
თარიღი	09/18/2024
მთ. არქიტექტორი	დავით ვაშაკიძე
არქიტექტორი	დავით ლაშხი

პროექტის დასახელება:

ბლოქსი სარაჯიშვილზე შენობა №6

მისამართი:

ქალაქი თბილისი , გამზირი სარაჯიშვილი , N 2 , (ნაკვეთი N26/47) ს/კ 01.11.04.026.110

-1 სართული -3.30 ნიშნულზე

A302

მასშტაბი	1 : 100

1
1"
2
3
4
5
6
7
8
9
10
11
ა
ბ
გ
დ
ე
ვ
ზ
თ
61.20
7.00
6.20
5.90
6.50
5.25
1.90
3.35
6.50
1.20
5.25
6.50
5.50
5.00
6.80
6.30
40.55
N110
N109
N108
N107
N106
N105
N104
N103
N102
N101
ავტოსადგომი №1
ავტოსადგომი №2
მომსახურე პერსონალის საპირფარეშო
მომსახურე პერსონალის ოთახი
მოსამსახურეთა საერთო სათავსო
მომსახურე პერსონალის ოთახი
მომსახურე პერსონალის ოთახი
მომსახურე პერსონალის ოთახი

54.05
3.35
6.50
6.20
6.20
7.00
6.20
6.20
5.90
6.50
1"
2
3
4
5
6
7
8
9
10
ტერასის არამფსკვლავებადი ნაწილი
ტერასა
ტერასა
ტერასა

54.05
3.35
6.50
6.20
6.20
7.00
6.20
6.20
5.90
6.50
16.80
5.00
6.80
10.00
6.94
9.27
9.34
+7.15
+437.75
+7.15
+432.25
59.11
სველი წერტილი
ბანაობა
ტერასა
ტერასა
ტერას

კიბის უჯრედის-დერეფნის ფართი		
სართული	სახელი	ფართობი
სართული 4	დერეფანი	66.2
სართული 4	კიბის უჯრედი	34.8
სართული 4	ტამბური	28.1
		129.1

დამხმარე ფართი		
სართული	სახელი	ფართობი
სართული 4	მრავალფუნქციის ოთახი	10.3 m²
		10.3 m²

საცხოვრებელი და საზოგადოო ფართი				
სართული	სახელი	საც.	სა%.ფართი	ჯამი
სართული 4	ბინა #14	66.2 m²	8.8 m²	74.8 m²
სართული 4	ბინა #15	44.4 m²	8.5 m²	52.9 m²
სართული 4	ბინა #16	48.0 m²	9.9 m²	57.9 m²
სართული 4	ბინა #17	43.2 m²	8.6 m²	51.8 m²
სართული 4	ბინა #18	42.9 m²	8.6 m²	51.5 m²
სართული 4	ბინა #19	40.5 m²	8.6 m²	49.1 m²
სართული 4	ბინა #20	44.7 m²	22.4 m²	67.1 m²
სართული 4	ბინა #21	62.3 m²	16.5 m²	78.8 m²
სართული 4	ბინა #22	30.8 m²	6.0 m²	36.8 m²
სართული 4	ბინა #23	48.8 m²	10.1 m²	58.9 m²
სართული 4	ბინა #24	42.7 m²	8.8 m²	51.5 m²
სართული 4	ბინა #25	42.3 m²	8.8 m²	51.1 m²
სართული 4	ბინა #26	68.4 m²	23.3 m²	91.7 m²
13		625.2 m²	148.7 m²	773.9 m²

- ხანძრის დეტექტორი
- ხანძარქრობის მილსადენი
- ჩრდილოეთ ასვლითობის სისტემა
- ავტომატიკა მორთველობის გაშვებისათვის
- ავტომატიკა ავტომატური ატმოსფერული
- ხანძარქრობის მანქანების ოთახამდე
- შენობისათვის შემოსვლისა სისტემა (სადგომი ავტომანქანებისა)
- ხანძარქრობის მანქანები
- ხანძარქრობის ავტომანქანები
- წყლის ფიზიკური
- ხანძარქრობის ხელმისაწვდომი მანქანების სისტემა
- ხანძარქრობის ავტომატიკური სისტემის მიერ გამოსახულების მიწოდებისათვის

- საპროექტო ფართობი ფუნქციური ზონა (bd)
- საპროექტო ფუნქციური ზონა (bd)
- საპროექტო ფუნქციური ზონა (bd-2)
- ფუძისპირა ფუნქციური ზონა (ფბ)
- საპროექტო ფუნქციური ზონა (bd-2)

- მიმდინარე საქმიანობა
- მიმდინარეობით საქმიანობა მანძილი
- მანძილი საიმედო ასარამდე
- ავტომატიკა ავტომატიკის სარჩევად ქვაბები
- ავტომატიკა ავტომატიკის სარჩევად ქვაბები
- საავარიო ხანძარი
- შენობის ხაზი
- ბრძოლის ხაზი

David Vashakidze Architects
მისამართი: ქ. თბილისი, საბაბაშვილის №8
ტელ: +995 (32) 232 98 99
E-mail : Dvastudio1@gmail.com
FB: FB.COM/DVASTUDIO

პროექტის ნომერი	2024_05
თარიღი	09/19/2024
მთ. არქიტექტორი	დავით ვაშაკიძე
არქიტექტორი	დავით ლაშხი

პროექტის დასახელება
ბლოკი სარაჯიშვილზე შენობა №6
მისამართი:
ქალაქ თბილისი , საბჭოთა სარაჯიშვილი , N2, (ნაკვეთი N26/47) ს/კ 01.11.04.026.110

4 სართული +10.35 ნიშნულზე

A306

მასშტაბი 1:100

კიბის უჯრედის ფართობის ფართი		
სართული	სახელი	ფართობი
სართული 5	დერეფანი	66.2
სართული 5	კიბის უჯრედი	34.8
სართული 5	ტამბური	28.1
		129.1

დამხმარე ფართი		
სართული	სახელი	ფართობი
სართული 5	მრავალფენიანის ოთახი	10.3 m²
		10.3 m²

საცხოვრებელი და საზოგადოებრივი ფართი				
სართული	სახელი	საც.	ს/ზ ფართი	ჯამი
სართული 5	ბინა #27	66.2 m²	8.6 m²	74.8 m²
სართული 5	ბინა #28	44.4 m²	8.5 m²	52.9 m²
სართული 5	ბინა #29	48.0 m²	9.9 m²	57.9 m²
სართული 5	ბინა #30	43.2 m²	8.6 m²	51.8 m²
სართული 5	ბინა #31	42.5 m²	8.8 m²	51.3 m²
სართული 5	ბინა #32	40.5 m²	8.6 m²	49.1 m²
სართული 5	ბინა #33	44.7 m²	22.4 m²	67.1 m²
სართული 5	ბინა #34	62.3 m²	16.5 m²	78.8 m²
სართული 5	ბინა #35	30.8 m²	6.0 m²	36.8 m²
სართული 5	ბინა #36	48.8 m²	10.1 m²	58.9 m²
სართული 5	ბინა #37	42.7 m²	8.8 m²	51.5 m²
სართული 5	ბინა #38	42.3 m²	8.8 m²	51.1 m²
სართული 5	ბინა #39	68.4 m²	23.3 m²	91.7 m²
13		625.2 m²	146.7 m²	773.9 m²

- ხანძრის დეტექტორის ადგილის სხვა
- ოთახში ავტომატური სპრინკლერის სისტემა
- ავტომატური მორაგებით გაფრქვევები
- ავტომატური ავთომატური კომუნიკაცია
- ხანძარსაწინააღმდეგო ფარდა
- შესასვლელის ავტომატური სისტემა (automatic sliding doors)
- ხანძარსაწინააღმდეგო კარი
- ხანძრის ავტომატური
- წყლის შიდა ავზები
- ხანძარსაწინააღმდეგო სისტემა
- ხანძარსაწინააღმდეგო სისტემის მართვის ბლოკის განთავსების ადგილი

- საპროექტო ფართობი (სულ)
- საპროექტო ფართობი (სულ)
- საპროექტო ფართობი (სულ-2)
- ჯამური ფართობი (სულ)
- საპროექტო ფართობი (სულ-2)

- მიმავალი ხანძარი
- მასალებლებზე გაყვანილი მანძილი
- მანძილი ხანძრის კარამდეი
- ავტომატური სისტემის სარქველი 1 სართულზე
- ავტომატური სისტემის სარქველი 2 სართულზე
- საკანალიზაციო გაზონაცია
- ნულოვანი ხაზი
- ხანძრის ხაზი

David Vashakidze Architects
მისამართი: ქ. თბილისი, ხანძთელოზე №8
ტელ: +995 (32) 230 98 99
E-mail: Dvarchuser@gmail.com
FB FB.COM/DVASTUDIO

პროექტის ნომერი	2024_05
თარიღი	01/10/2024
მთ. არქიტექტორი	დავით ვაშაკიძე
არქიტექტორი	დავით ლაგანი

პროექტის დასახელება:
ბლოკსი სარაკამშვილზე შენობა №6

მისამართი:
ქალაქი თბილისი , ბაბნერი სარაკამშვილი , N2, (ნაკვეთი N25/47) ს/კ 01.11.04.026.110

5 სართული +13.55 ნიშნულზე

A307

მასშტაბი 1:100

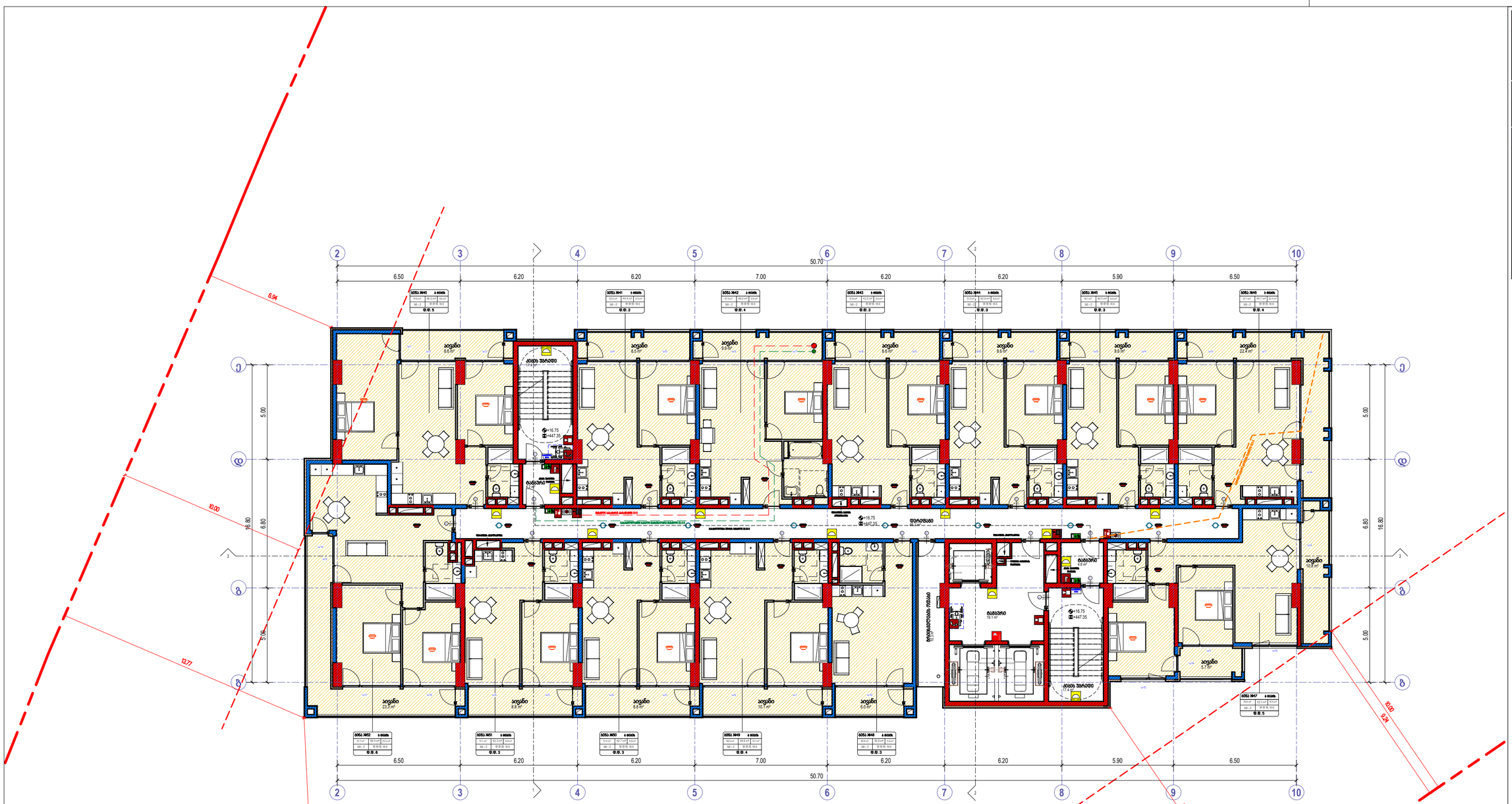
2
3
4
5
6
7
8
9
10
50.70
6.50
6.20
6.20
7.00
6.20
6.20
5.90
6.50
A
B
5.00
6.80
16.80
6.94
10.00
10.77
59.79
10.27
9.24
საძინებელი
8.6 მ²
საძინებელი
8.5 მ²
საძინებელი
9.9 მ²
საძინებელი
8.6 მ²
საძინებელი
8.8 მ²
საძინებელი
22.4 მ²
ტერასა
17.4 მ²
ტერასა
10.3 მ²
ტერასა
6.7 მ²
ტერასა
10.8 მ²
ტერასა
23.3 მ²
ტერასა
8.3 მ²
ტერასა
8.8 მ²
ტერასა
10.1 მ²
ტერასა
6.0 მ²
ტერასა
8.6 მ²
ტერასა
10.1 მ²
ტერასა
8.8 მ²
ტერასა
8.6 მ²
ტერასა
6.7 მ²
ტერასა
17.4 მ²
ტერასა
10.3 მ²
ტერასა
8.6 მ²
ტერასა
8.8 მ²
ტერასა
8.5 მ²
ტერასა
8.6 მ²
ტერასა
8.8 მ²
ტერასა
22.4

კიბის უჯრედის ფართი

სართული	სახელი	ფართობი
სართული 7	დერეფანი	66.2
სართული 7	კიბის უჯრედი	34.8
სართული 7	ტამბური	28.1
		129.1

დამხმარე ფართი

სართული	სახელი	ფართობი
სართული 7	მრავალფუნქციის ოთახი	10.3 m²
		10.3 m²

საცხოვრებელი და საზოგადო ფართი

სართული	სახელი	საც.	სზ.ფართი	ჯამი
სართული 7	ბინა №53	66.2 m²	8.6 m²	74.8 m²
სართული 7	ბინა №54	44.4 m²	8.5 m²	52.9 m²
სართული 7	ბინა №55	48.0 m²	9.9 m²	57.9 m²
სართული 7	ბინა №56	43.2 m²	8.6 m²	51.8 m²
სართული 7	ბინა №57	42.9 m²	8.6 m²	51.5 m²
სართული 7	ბინა №58	40.5 m²	8.6 m²	49.1 m²
სართული 7	ბინა №59	44.7 m²	22.4 m²	67.1 m²
სართული 7	ბინა №60	82.3 m²	16.5 m²	78.8 m²
სართული 7	ბინა №61	30.8 m²	6.0 m²	36.8 m²
სართული 7	ბინა №62	48.8 m²	10.1 m²	58.9 m²
სართული 7	ბინა №63	42.7 m²	8.8 m²	51.5 m²
სართული 7	ბინა №64	42.3 m²	8.8 m²	51.1 m²
სართული 7	ბინა №65	68.4 m²	23.3 m²	91.7 m²
13		625.2 m²	148.7 m²	773.9 m²

- ხანძრის დეტექტორები
- ხანძარქრობის ხელსაწყოები
- ორმხრივად მქმედების სისტემა
- ავტომატიკა მოწყობილობა მექანიკური
- ავტომატიკა ავტომატიკის ელემენტები
- ხანძარქრობის წყლმომარაგების სისტემა
- წყლმომარაგების მექანიკური სისტემა (სახანძრო ორთქლით)
- ხანძარქრობის წყალსადენი
- ხანძარქრობის ბორბლები
- წყლის მოხმარების
- ხანძარქრობის ხელით ამოქმედების სისტემა
- ხანძარქრობის ავტომატიკის და ხანძარსაწინააღმდეგო მოწყობილობები

- საქმიანობა ავტომატიკის სისტემა (სქ1)
- საქმიანობა ავტომატიკის სისტემა (სქ2)
- საქმიანობის ავტომატიკის სისტემა (სქ1-2)
- წყალმომარაგების ავტომატიკის სისტემა (სქ)
- საქმიანობის ავტომატიკის სისტემა (სქ-2)

- ბინა №21 — 66.2 m² — 4.8 m² — 70.8 m² — 10 - 2 — 10.5 — 10.5 — ტ.ფ.4.
- მრავალფენა სპილენძის მილები
- ცივი წყლის მილსადენი ბინამდე
- ცხელი წყლის მილსადენი ბინამდე
- ცივი წყლის ცირკულაციის სისტემის მილსადენი 1 ბაკამდე
- ცივი წყლის ცირკულაციის სისტემის მილსადენი 2 ბაკამდე
- საკანალიზაციო სისტემის მილსადენი
- ნედლის ხაზი
- ჩამქრალი ხაზი

David Vashakidze Architects
მისამართი: ქ. თბილისი, ბაზალეთის ჰესის 2/ტ
ტელ: +995 (0) 230 98 99
E-mail : Dvastudio1@gmail.com
FB:FB.COM/DVASTUDIO

პროექტის ნომერი	2024_05
თარიღი	09/18/2024
მთ. არქიტექტორი	დავით ვაშაკიძე
არქიტექტორი	დავით ლაშხი

პროექტის დასახელება

ბლოკის სარაბიმშენლზე მშენობა №6

მისამართი

ბლოკი ბაიდოში , ბაიდოს სარაბიმშენლი , N2, (ნაკვეთი N26/47) ს/კ 01.11.04.026.110

7 სართული +19.95 ნიშნულზე

A309

მასშტაბი 1 : 100

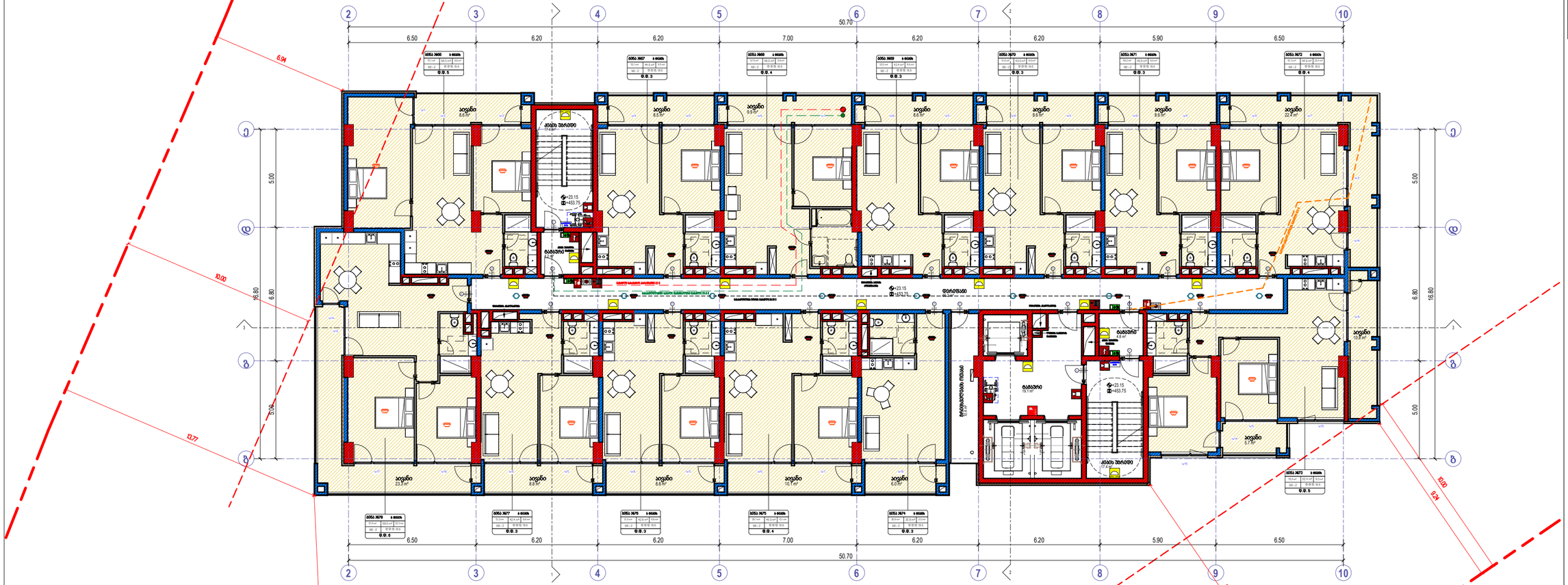
50.70
6.50
6.20
6.20
7.00
6.20
6.20
5.90
6.50
16.80
6.80
5.00
6.94
10.00
10.77
9.76
10.00
9.24
9.27
+23.15
+453.75
საცხოვრებელი ოთახი 23.1
ტერასა
საცხოვრებელი ოთახი 23.2
ტერასა
ტერასა
ტერასა

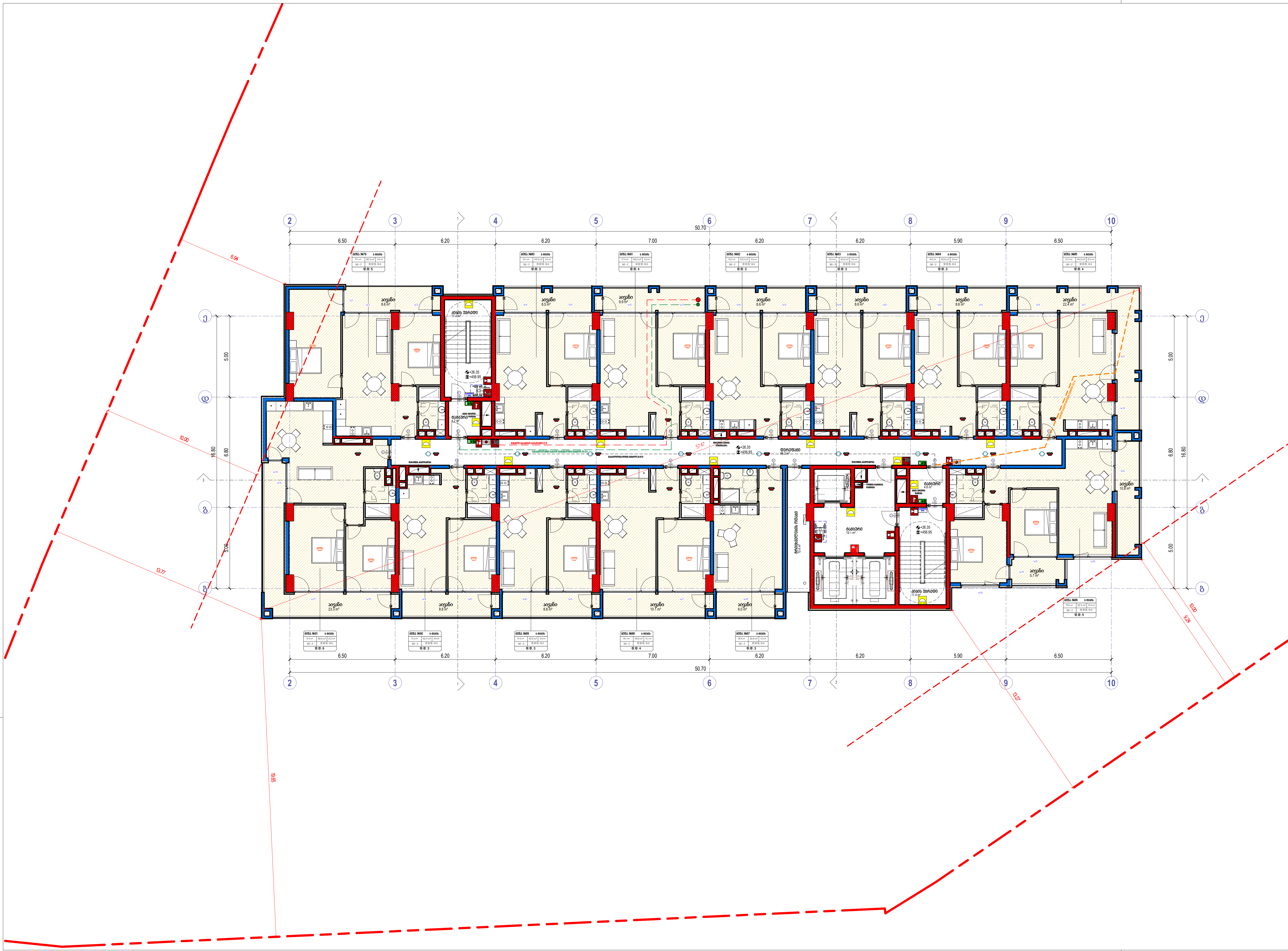

კიბის უჯრედის-დერეფნის ფართი		
სართული	სახელი	ფართობი
სართული 9	დერეფანი	66.2
სართული 9	კიბის უჯრედი	34.8
სართული 9	ტამბური	28.1
		129.1

დამხმარე ფართი		
სართული	სახელი	ფართობი
სართული 9	მრიცხველების ოთახი	10.4 m²
		10.4 m²

საცხოვრებელი და საზაფხულო ფართი				
სართული	სახელი	საცხ.	საზ.ფართი	ჯამი
სართული 9	ბინა #79	66.5 m²	8.6 m²	75.1 m²
სართული 9	ბინა #80	44.6 m²	8.5 m²	53.1 m²
სართული 9	ბინა #81	48.0 m²	9.9 m²	57.9 m²
სართული 9	ბინა #82	43.4 m²	8.6 m²	52.0 m²
სართული 9	ბინა #83	43.0 m²	8.6 m²	51.6 m²
სართული 9	ბინა #84	40.6 m²	8.6 m²	49.2 m²
სართული 9	ბინა #85	44.9 m²	22.4 m²	67.3 m²
სართული 9	ბინა #86	62.4 m²	16.5 m²	78.9 m²
სართული 9	ბინა #87	30.8 m²	6.0 m²	36.8 m²
სართული 9	ბინა #88	49.0 m²	10.1 m²	59.1 m²
სართული 9	ბინა #89	42.8 m²	8.8 m²	51.6 m²
სართული 9	ბინა #90	42.4 m²	8.8 m²	51.2 m²
სართული 9	ბინა #91	68.6 m²	23.3 m²	91.9 m²
13		627.0 m²	148.7 m²	775.7 m²

- ხელის ცეცხლმაქრი
- სახანძრო მილდგარი
- ორმხრივი კავშირის სისტემა
- კვამლზე მორეაგირე მაუწყებელი
- კვამლის ავტომატური აღმომჩენი
- სახანძრო განგაშის ღილაკი
- დამაკავებელთა შეტყობინების სისტემა (სახანძრო სიგნალიზაცია)
- საავარიო განათება
- სახანძრო ჰიდრანტი
- წყლის დისპენსერი
- საგანგებო ხმოვანი განგაშის სისტემა
- სახანძრო-სამაშველო სამსახურის მიერ გამოსაყენებელი მისაერთებელი

- საქმიანი დაკავებულობა (სქ)
- სავაჭრო დაკავებულობა (სვ)
- საცხოვრებელი დაკავებულობა (სც-2)
- დამხმარე დაკავებულობა (დხ)
- სასაწყობო დაკავებულობა (სწ-2)

- მისაწვდომი სვლაგეზი
- გასასვლელამდე სავალი მანძილი
- მანძილი სახანძრო კარადამდე
- კედლის ცეცხლმედეგობის ხარისხი 1 საათი
- კედლის ცეცხლმედეგობის ხარისხი 2 საათი
- საკადასტრო საზღვარი
- ღერძის ხაზი
- ჭრილის ხაზი

David Vashakidze Architects
მისამართი : ქ. თბილისი, სანაპიროს №8
ტელ: +995 (32) 230 98 99
E-mail : Dvastudio1@gmail.com
FB: FB.COM/DVASTUDIO

პროექტის ნომერი	2024_05
თარიღი	09/18/2024
მთ. არქიტექტორი	დავით ვაშაკიძე
არქიტექტორი	დავით ლაშხი

პროექტის დასახელება:
ბლოქსი სარაჯიშვილზე შენობა №6
მისამართი:
ქალაქი თბილისი , გამზირი სარაჯიშვილი , N 2 , (ნაკვეთი N26/47) ს/კ 01.11.04.026.110

9 სართული +26.35 ნიშნულზე

A311

მასშტაბი 1 : 100

კიბის უჯრედის-დერეფნის ფართი

სართული	სახელი	ფართობი
სართული 10	დერეფანი	66.2
სართული 10	კიბის უჯრედი	34.8
სართული 10	ტამბური	28.1
		129.1

დამხმარე ფართი

სართული	სახელი	ფართობი
სართული 10	მრავალფუნქციის ოთახი	10.4 m²
		10.4 m²

საცხოვრებელი და საზოგადო ფართი

სართული	სახელი	საც.	საზ.ფართი	ჯამი
სართული 10	ბინა #92	66.5 m²	8.6 m²	75.1 m²
სართული 10	ბინა #93	44.6 m²	8.5 m²	53.1 m²
სართული 10	ბინა #94	48.0 m²	9.9 m²	57.9 m²
სართული 10	ბინა #95	43.4 m²	8.6 m²	52.0 m²
სართული 10	ბინა #96	43.0 m²	8.6 m²	51.6 m²
სართული 10	ბინა #97	40.6 m²	8.6 m²	49.2 m²
სართული 10	ბინა #98	44.9 m²	22.4 m²	67.3 m²
სართული 10	ბინა #99	62.4 m²	16.5 m²	78.9 m²
სართული 10	ბინა #100	30.8 m²	6.0 m²	36.8 m²
სართული 10	ბინა #101	49.0 m²	10.1 m²	59.1 m²
სართული 10	ბინა #102	42.8 m²	8.8 m²	51.6 m²
სართული 10	ბინა #103	42.4 m²	8.8 m²	51.2 m²
სართული 10	ბინა #104	68.6 m²	23.3 m²	91.9 m²
13		627.0 m²	148.7 m²	775.7 m²

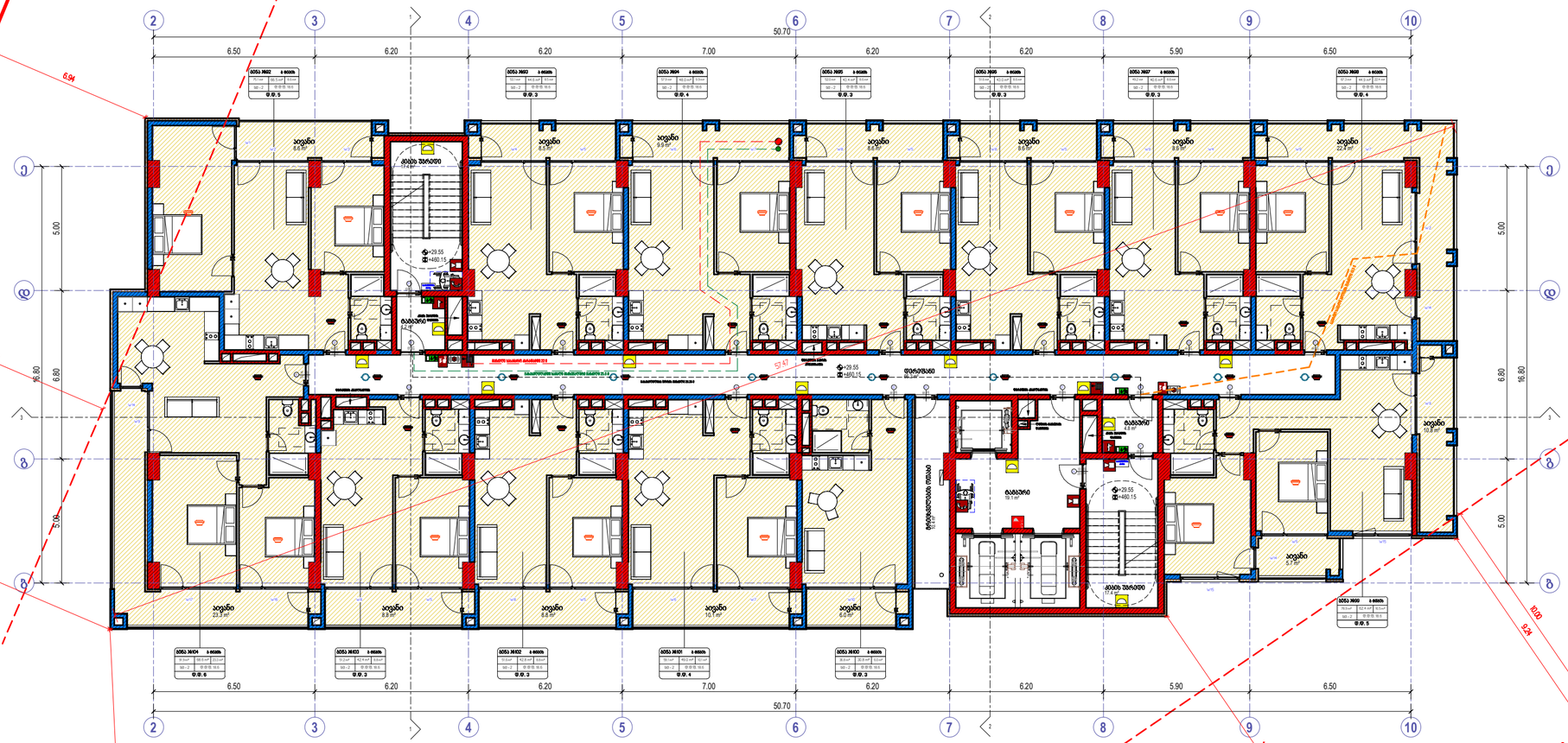
50.70
6.50
6.20
6.20
7.00
6.20
6.20
5.90
6.50
16.80
5.00
6.94
10.00
10.77
9.95
57.47
+29.55
+460.15
ბინა #92
ბინა #93
ბინა #94
ბინა #95
ბინა #96
ბინა #97
ბინა #98
ბინა #99
ბინა #100
ბინა #101
ბინა #102
ბინა #103
ბინა #104
ბინა #600
ბინა #601
ბინა #602
ბინა #603
ბინა #604
ბინა #605
ბინა #606
ბინა #607
საერთო აივანი
საერთო აივანი
საერთო აივანი

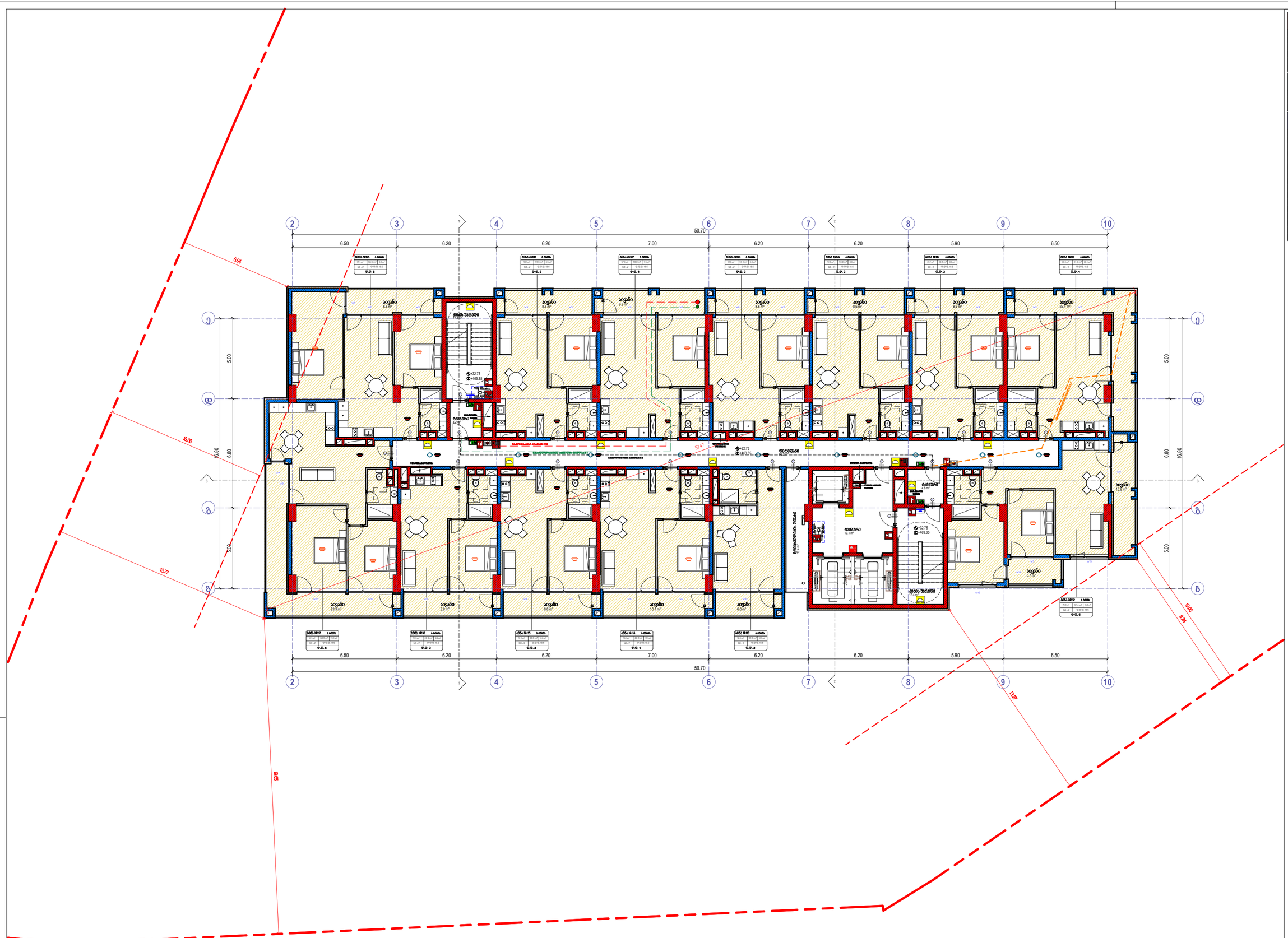
2
3
4
5
6
7
8
9
10
50.70
6.50
6.20
6.20
7.00
6.20
6.20
5.90
6.50
5.00
6.80
16.80
6.94
10.00
13.77
9.55
10.27
9.24
8.02
სველი წერტილი
სველი წერტილი
სველი წერტილი

2
3
4
5
6
7
8
9
10
50.70
6.50
6.20
7.00
6.20
6.20
5.90
6.50
5.00
16.80
6.80
6.94
10.00
10.37
9.95
10.02
9.24
10.27
57.47
+35.95
+466.55
ბინა #118
ბინა #119
ბინა #120
ბინა #121
ბინა #122
ბინა #123
ბინა #124
ბინა #125
ბინა #126
ბინა #127
ბინა #128
ბინა #129
ბინა #130
ბინა #130
ბინა #129
ბინა #128
ბინა #127
ბინა #126
ბინა #125
ბინა #124
ბინა #123
ბინა #122
ბინა #121
ბინა #120
ბინა #119
ბინა #118

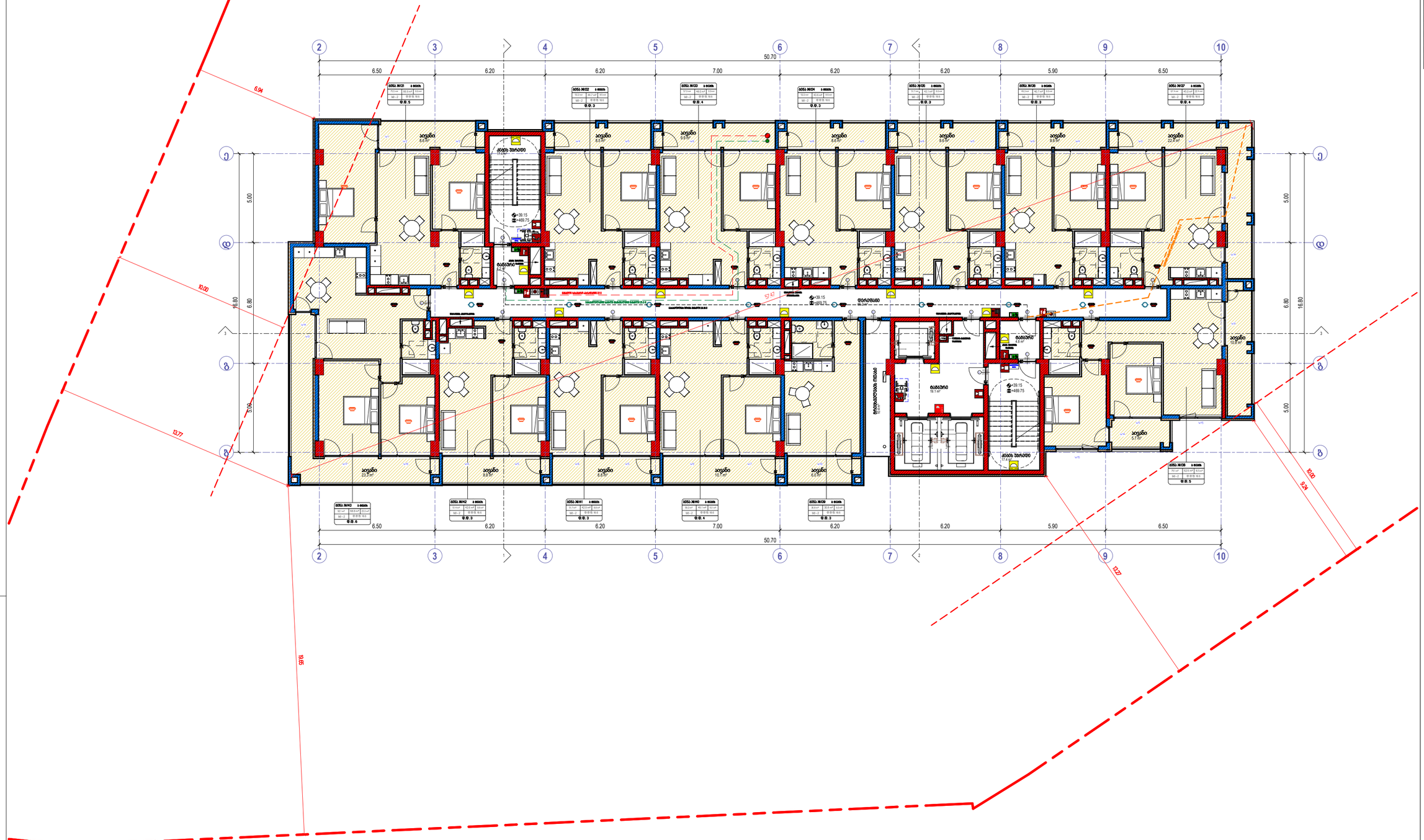
50.70
6.50
6.20
6.20
7.00
6.20
6.20
5.90
6.50
16.80
5.00
6.80
6.94
10.00
10.77
9.76
57.87
10.00
9.24
10.27
+39.15
+49.75
ბინა #131
ბინა #132
ბინა #133
ბინა #134
ბინა #135
ბინა #136
ბინა #137
ბინა #138
ბინა #139
ბინა #140
ბინა #141
ბინა #142
ბინა #143
ბინა #120
ბინა #127
ლიფტის შახტი
დერეფანი
საერთო ტერასა
საერთო ტერასა
საერთო ტერასა

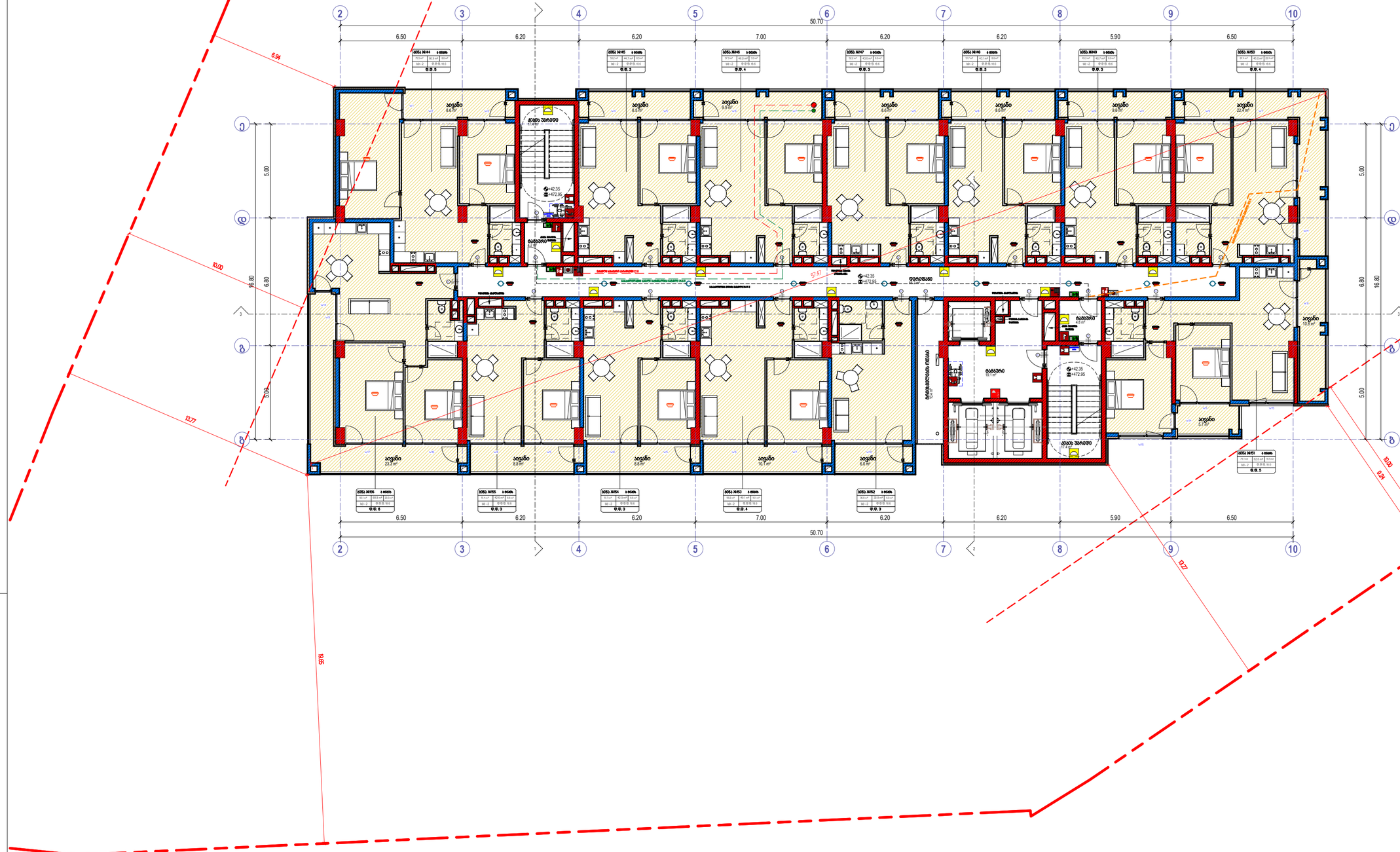
2
3
4
5
6
7
8
9
10
50.70
6.50
6.20
6.20
7.00
6.20
6.20
5.90
6.50
ა
ბ
გ
დ
5.00
6.80
16.80
6.94
10.01
10.27
9.95
9.24
57.47
ბინა №144 | 8-ოთახი
ბინა №145 | 3-ოთახი
ბინა №146 | 4-ოთახი
ბინა №147 | 3-ოთახი
ბინა №148 | 3-ოთახი
ბინა №149 | 3-ოთახი
ბინა №150 | 4-ოთახი
ბინა №151 | 2-ოთახი
ბინა №152 | 3-ოთახი
ბინა №153 | 3-ოთახი
ბინა №154 | 3-ოთახი
ბინა №155 | 3-ოთახი
ბინა №156 | 8-ოთახი
საერთო 86.9 მ²
საერთო 44.7 მ²
საერთო 48.0 მ²
საერთო 43.6 მ²
საერთო 45.1 მ²
საერთო 40.7 მ²
საერთო 45.0 მ²
საერთო 62.6 მ²
საერთო 30.8 მ²
საერთო 49.1 მ²
საერთო 42.9 მ²
საერთო 42.6 მ²
საერთო 86.8 მ²
@@.5
@@.3
@@.4
@@.2
@@.1
@@.6
სტუდია 8.6 მ²
სტუდია 8.5 მ²
სტუდია 9.9 მ²
სტუდია 8.6 მ²
სტუდია 8.6 მ²
სტუდია 8.6 მ²
სტუდია 22.4 მ²
სტუდია 10.1 მ²
სტუდია 8.8 მ²
სტუდია 8.8 მ²
სტუდია 23.3 მ²
სტუდია 8.8 მ²
სტუდია 8.8 მ²
სტუდია 8.8 მ²
სტუდია 23.3 მ²
სტუდია 8.8 მ²
სტუდია 10.1 მ²
სტუდია 8.8 მ²
სტუდია 8.8 მ²
სტუდია 8.8 მ²
სტუდია 22.4 მ²
სტუდია 8.6 მ²
სტუდია 8.6 მ²
სტუდია 8.6

კიბის უჯრედის-ფერერეების ფართი

სართული	სახელი	ფართობი
სართული 15	ფერერეები	86.2
სართული 15	კიბის უჯრედი	34.8
სართული 15	ტამბური	28.1
		129.1

ლიფტების ფართი

სართული	სახელი	ფართობი
სართული 15	მრავალფუნქციის ოთახი	10.4 m²
		10.4 m²

საცხოვრებელი და საზოგადოები ფართი

სართული	სახელი	სიგრძე	სიგანე	ფართობი
სართული 15	ბინა №157	8.6 m	10.3 m	88.9 m²
სართული 15	ბინა №158	8.5 m	5.2 m	44.7 m²
სართული 15	ბინა №159	9.9 m	4.8 m	48.0 m²
სართული 15	ბინა №160	8.6 m	5.1 m	43.6 m²
სართული 15	ბინა №161	8.6 m	5.1 m	43.1 m²
სართული 15	ბინა №162	8.6 m	4.7 m	40.7 m²
სართული 15	ბინა №163	8.6 m	5.2 m	45.0 m²
სართული 15	ბინა №164	16.5 m	2.6 m	42.6 m²
სართული 15	ბინა №165	6.0 m	5.1 m	30.8 m²
სართული 15	ბინა №166	10.1 m	4.9 m	49.1 m²
სართული 15	ბინა №167	8.8 m	4.9 m	42.9 m²
სართული 15	ბინა №168	8.8 m	4.8 m	42.6 m²
სართული 15	ბინა №169	23.5 m	4.0 m	88.8 m²
13		92.1 m	63.4 m	628.8 m²
		777.5 m	148.7 m	777.5 m²

- ხანძრის ავტომქრობი
- სახანძრო მილსადენი
- ორმხრივი კავშირის სისტემა
- ავტომქრ მოხმარების მაკომპლექტ
- ავტომქრ აპარატებისა ტიპობრივი
- სახანძრო განგაშის ღილაკი
- შიგაავტომქრის მეშვეობისები სისტემა (საკაბელო ოთახებისა)
- ხანძრის განგაშის
- სახანძრო ტელეფონი
- წყლის მომპოვებელი
- სახანძრო სხივური განგაშის სისტემა
- სახანძრო საავტომობილო მისაწვდომობის მიერ გამოსაყენებელი მოედნებისათვის

- საკმეტის ფენა (სქ)
- საპრაიმერი ფენა (სქ)
- საკმეტის ფენა (სქ-2)
- ასფალტის ფენა (ფს)
- საპრაიმერი ფენა (სქ-2)

- მისაწვდომი სველები
- მასალებისთვის მასალი განლილი
- განლილ სახანძრო არეალამდე
- ქვედა ეტაპზე შესრულებული სამუშაო ზედაპირი
- ქვედა ეტაპზე შესრულებული სამუშაო 2 ეტაპი
- საავტომობილო სატრანსპორტო
- შენობის ბაზა
- მრავლის ბაზა

David Vashakidze Architects
მისამართი: ქ. თბილისი, ბაბანაურის №8
ტელ: +995 (32) 230 58 99
E-mail: Dvarchuild@gmail.com
FB: FB.COM/DVASTUDIO

პროექტის ნომერი	2024_05
თარიღი	09.16.2024
მთ. არქიტექტორი	დავით მამაკაძე
არქიტექტორი	დავით ლებანი

პროექტის დასახელება:

ბლოკსი სარაჯიშვილზე შენობა №6

მისამართი:

ქალაქი თბილისი , ბაგებირი სარაჯიშვილი , N 2 , (ნასკვები N26/47) ს/კ 01.11.04.026.110

15 სართული +45.55 ნიშნულზე

A317

მასშტაბი 1 : 100

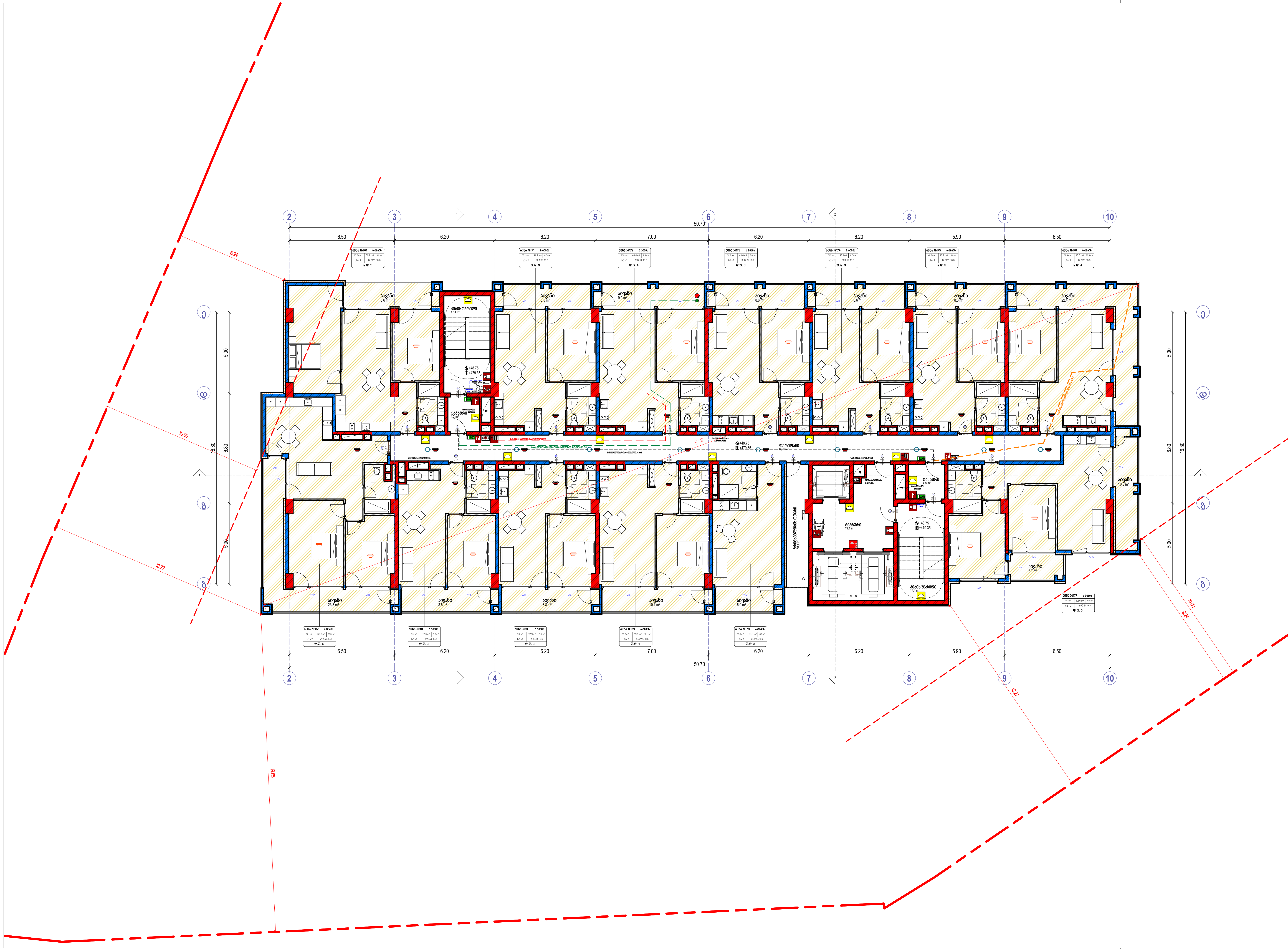

კიბის უჯრედის-დერეფნის ფართი		
სართული	სახელი	ფართობი
სართული 16	დერეფანი	66.2
სართული 16	კიბის უჯრედი	34.8
სართული 16	ტამბური	28.1
		129.1

დამხმარე ფართი		
სართული	სახელი	ფართობი
სართული 16	მრიცხველების ოთახი	10.4 m²
		10.4 m²

საცხოვრებელი და საზაფხულო ფართი				
სართული	სახელი	საცხ.	საზ.ფართი	ჯამი
სართული 16	ბინა #170	66.9 m²	8.6 m²	75.5 m²
სართული 16	ბინა #171	44.7 m²	8.5 m²	53.2 m²
სართული 16	ბინა #172	48.0 m²	9.9 m²	57.9 m²
სართული 16	ბინა #173	43.6 m²	8.6 m²	52.2 m²
სართული 16	ბინა #174	43.1 m²	8.6 m²	51.7 m²
სართული 16	ბინა #175	40.7 m²	8.6 m²	49.3 m²
სართული 16	ბინა #176	45.0 m²	22.4 m²	67.4 m²
სართული 16	ბინა #177	62.6 m²	16.5 m²	79.1 m²
სართული 16	ბინა #178	30.8 m²	6.0 m²	36.8 m²
სართული 16	ბინა #179	49.1 m²	10.1 m²	59.2 m²
სართული 16	ბინა #180	42.9 m²	8.8 m²	51.7 m²
სართული 16	ბინა #181	42.6 m²	8.8 m²	51.4 m²
სართული 16	ბინა #182	68.8 m²	23.3 m²	92.1 m²
13		628.8 m²	148.7 m²	777.5 m²

- ხელის ცეცხლმაქრი
- სახანძრო მილდგარი
- ორმხრივი კავშირის სისტემა
- კვამლზე მორეაგირე გაუწყებელი
- კვამლის ავტომატური აღმომჩენი
- სახანძრო განგაშის ღილაკი
- დამაკავებელთა შეტყობინების სისტემა (სახანძრო სიგნალიზაცია)
- საავარიო განათება
- სახანძრო ჰიდრანტი
- წყლის დისპენსერი
- საგანგებო ხმოვანი განგაშის სისტემა
- სახანძრო-სამაშველო სამსახურის მიერ გამოსაყენებელი მისაერთებელი

- საქმიანი დაკავებულობა (სქ)
- სავაჭრო დაკავებულობა (სვ)
- საცხოვრებელი დაკავებულობა (სც-2)
- დამხმარე დაკავებულობა (დს)
- სასაწყობო დაკავებულობა (სწ-2)

- მისაწვდომი სვლაგეზი
- გასასვლელამდე სავალი მანძილი
- მანძილი სახანძრო კარადამდე
- კედლის ცეცხლმედეგობის ხარისხი 1 საათი
- კედლის ცეცხლმედეგობის ხარისხი 2 საათი
- საკადასტრო საზღვარი
- ღერძის ხაზი
- ჭრილის ხაზი

David Vashakidze Architects
მისამართი : ქ. თბილისი, სანაპიროს №8
ტელ: +995 (32) 230 98 99
E-mail : Dvastudio1@gmail.com
FB: FB.COM/DVASTUDIO

პროექტის ნომერი	2024_05
თარიღი	09/18/2024
მთ. არქიტექტორი	დავით ვაშაკიძე
არქიტექტორი	დავით ლამხი

პროექტის დასახელება:
ბლოქსი სარაჯიშვილზე შენობა №6
მისამართი:
ქალაქი თბილისი , გამზირი სარაჯიშვილი , N 2 , (ნაკვეთი N26/47) ს/კ 01.11.04.026.110

16 სართული +48.75 ნიშნულზე

A318

მასშტაბი 1 : 100

2
3
4
5
6
7
8
9
10
50.70
6.50
6.20
6.20
7.00
6.20
6.20
5.90
6.50
5.00
6.80
16.80
6.94
10.00
10.77
9.76
9.24
10.00
9.27
57.57
+51.95
+482.55
ბინა 36183 ბ-00305
ბინა 36184 ბ-00306
ბინა 36185 ბ-00307
ბინა 36186 ბ-00308
ბინა 36187 ბ-00309
ბინა 36188 ბ-00310
ბინა 36189 ბ-00311
ბინა 36190 ბ-00312
ბინა 36191 ბ-00313
ბინა 36192 ბ-00314
ბინა 36193 ბ-00315
ბინა 36194 ბ-00316
ბინა 36195 ბ-00317
ფ/ტ 5
ფ/ტ 3
ფ/ტ 4
ფ/ტ 6
სველი ზონები
ტერასა
ტერასა 17.4 მ²
ტერასა 10.4 მ²
ტერასა 5.7 მ²
ტერასა 9.8 მ²
ტერასა 10.1 მ²
ტერასა 10.2 მ²
ტერასა 9.9 მ²
ტერასა 10.2 მ²
ტერასა 10.2 მ²
ტერასა 10.2

50.70
6.50
6.20
6.20
7.00
6.20
6.20
5.90
6.50
16.80
6.80
5.00
6.94
10.00
10.77
57.67
55.15
485.75
ბინა №196
ბინა №197
ბინა №198
ბინა №199
ბინა №200
ბინა №201
ბინა №202
ბინა №203
ბინა №204
ბინა №205
ბინა №206
ბინა №207
ბინა №208
საერთო საცხოვრებლის ლიფტი
ტერასა
ტერასა 10.8 მ²
ტერასა 6.8 მ²
ტერასა 19.1 მ²
ტერასა 17.4 მ²
ტერასა 10.7 მ²
ტერასა 6.8 მ²
ტერასა 6.8 მ²
ტერასა 6.8

კიბის უჯრედის ფერდეზის ფართი

სართული	სახელი	ფართობი
სართული 19	ფერდეები	66.2
სართული 19	კიბის უჯრედი	34.8
სართული 19	ტაბიური	28.1
		129.1

დამხმარე ფართი

სართული	სახელი	ფართობი
სართული 19	მრიცხველების ოთახი	10.5 m²
		10.5 m²

საერთო სარგებლის და საზიდველი ფართი

სართული	სახელი	საერ.	საზ.ფართი	ჯამი
სართული 19	ბინა #209	67.2 m²	8.6 m²	75.8 m²
სართული 19	ბინა #210	44.9 m²	8.5 m²	53.4 m²
სართული 19	ბინა #211	48.0 m²	9.9 m²	57.9 m²
სართული 19	ბინა #212	43.9 m²	8.6 m²	52.5 m²
სართული 19	ბინა #213	43.2 m²	8.6 m²	51.8 m²
სართული 19	ბინა #214	40.8 m²	8.6 m²	49.4 m²
სართული 19	ბინა #215	45.1 m²	22.4 m²	67.5 m²
სართული 19	ბინა #216	62.8 m²	16.5 m²	79.3 m²
სართული 19	ბინა #217	30.8 m²	6.0 m²	36.8 m²
სართული 19	ბინა #218	49.2 m²	10.1 m²	59.3 m²
სართული 19	ბინა #219	43.0 m²	8.8 m²	51.8 m²
სართული 19	ბინა #220	42.7 m²	8.8 m²	51.5 m²
სართული 19	ბინა #221	66.1 m²	23.3 m²	92.4 m²
13		630.6 m²	148.7 m²	779.3 m²

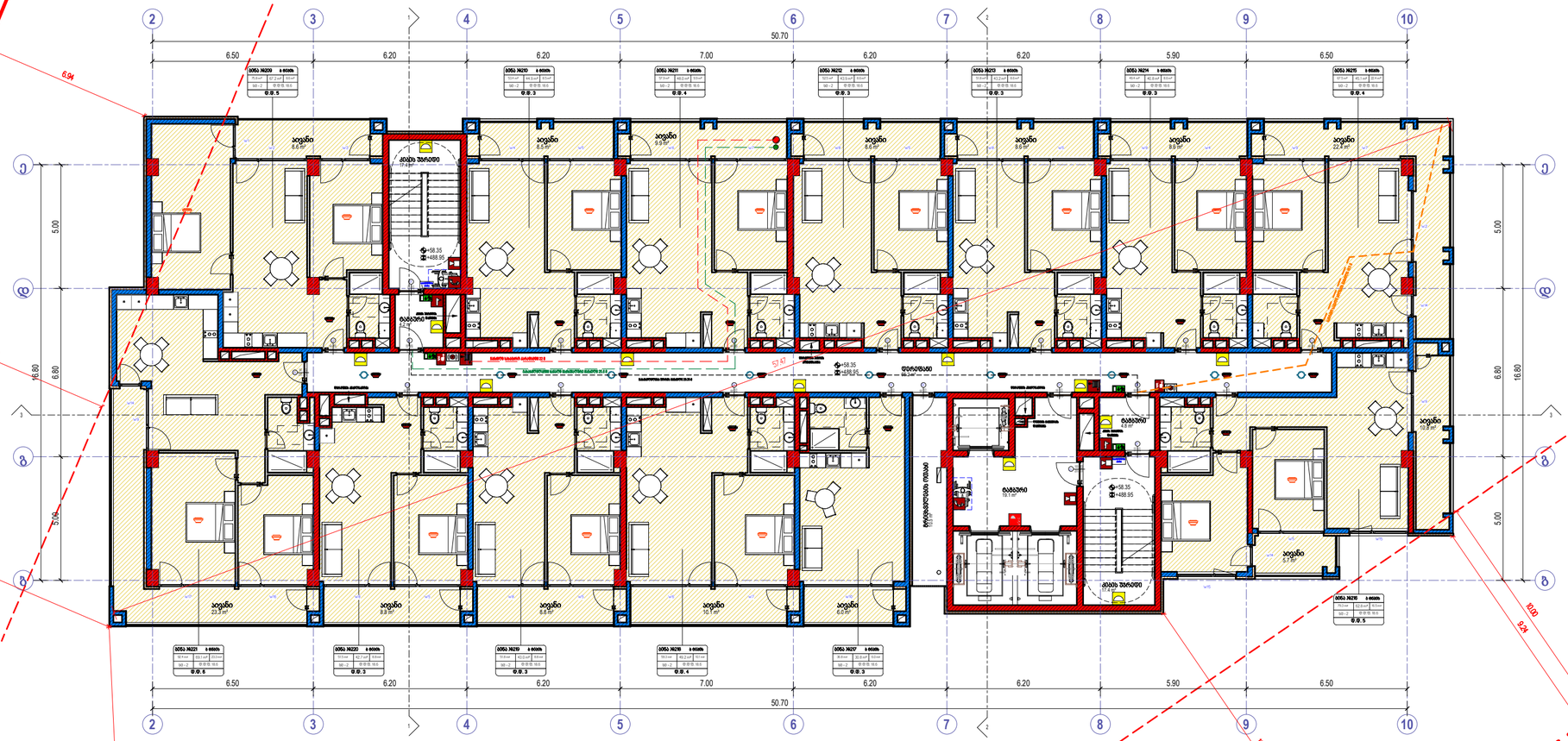
2
3
4
5
6
7
8
9
10
50.70
6.50
6.20
6.20
7.00
6.20
6.20
5.90
6.50
ბინა #209
ბინა #210
ბინა #211
ბინა #212
ბინა #213
ბინა #214
ბინა #215
ბინა #216
ბინა #217
ბინა #218
ბინა #219
ბინა #220
ბინა #221
ბინა #222
ბინა #223
ბინა #224
ბინა #225
ბინა #226
ბინა #227
ბინა #228
ბინა #229
ბინა #230
ბინა #231
საერთო სველი წერტილი
ტექნიკური სართული
ტექნიკური სართული
ტექნიკური სართული

კიბის უჯრედის ფერხეულის ფართი

სართული	სახელი	ფართობი
სართული 20	ფერხეული	66.2
სართული 20	კიბის უჯრედი	34.8
სართული 20	ტამბური	28.1
		129.1

დამხმარე ფართი

სართული	სახელი	ფართობი
სართული 20	მრავალფენიანი ოთახი	10.5 m²
		10.5 m²

საცხოვრებელი და სამაგისტრო ფართი

სართული	სახელი	საც.	სამ.ფართი	ჯამი
სართული 20	ბინა #222	67.2 m²	8.6 m²	75.8 m²
სართული 20	ბინა #223	44.9 m²	8.5 m²	53.4 m²
სართული 20	ბინა #224	48.0 m²	9.9 m²	57.9 m²
სართული 20	ბინა #225	43.9 m²	8.6 m²	52.5 m²
სართული 20	ბინა #226	43.2 m²	8.6 m²	51.8 m²
სართული 20	ბინა #227	40.8 m²	8.6 m²	49.4 m²
სართული 20	ბინა #228	45.1 m²	22.4 m²	67.5 m²
სართული 20	ბინა #229	62.8 m²	16.5 m²	79.3 m²
სართული 20	ბინა #230	30.8 m²	6.0 m²	36.8 m²
სართული 20	ბინა #231	49.2 m²	10.1 m²	59.3 m²
სართული 20	ბინა #232	43.0 m²	8.8 m²	51.8 m²
სართული 20	ბინა #233	42.7 m²	8.8 m²	51.5 m²
სართული 20	ბინა #234	66.1 m²	23.3 m²	92.4 m²
13		630.8 m²	148.7 m²	779.3 m²

- ხანძრის დეტექტორი
- ხანძარქრობის მილსადენი
- ოროხმრივი ავტომატიკის სისტემა
- ავტომატიკის მოწყობილობის გაშვებაზედები
- ავტომატიკის აპარატურული კომპლექსი
- ხანძარქრობის გაზგამტარი ტელეკამერა
- შეტყობინებების შეფასების სისტემა (საკაბელო ტელევიზია)
- ხანძარქრობის გაზსაწვავი
- ხანძარქრობის ვიდეოკამერა
- წყლის შესასვლელი
- ხანძარქრობის ხმოვანი გაფრთხილების სისტემა
- ხანძარქრობის სისტემის ელექტროსადენების მიერ გამოსხივებული ელექტრომაგნიტური

- საქმიანობის ფართობი (სქ)
- საქმიანობის ფართობი (სქ)
- საქმიანობის ფართობი (სქ-2)
- ფანჯრების ფართობი (ფს)
- საბაგირიანი ფართობი (სფ-2)

- მისასვლელი გზა
- მისასვლელისა და საკაც. გასასვლელი
- ავარიული გასასვლელის მარშრუტი
- ავარიული ავტომატიკის ხარისხის 2 სისტემა
- საკანალიზაციო სისტემა
- შენობის ხაზი
- ბორტის ხაზი

David Vashakidze Architects
მისამართი: ქ. თბილისი, გამსახურდია 168
ტელ: +995 (32) 230 98 99
E-mail: Dvarchitect@gmail.com
FB: FB.COM/DVASTUDIO

პროექტის ნომერი	2024_05
თარიღი	09/9/2024
მთ. არქიტექტორი	დავით გაგნაძე
არქიტექტორი	დავით ლაგანი

პროექტის დასახელება:
ბლოკსი სარაბანდვილზე შენობა №6
მისამართი:
ქალაქი თბილისი , ბაბანინ სარაბანდული , N2, (ნაკვეთი N25/47) ს/კ 01.11.04.026.110

20 სართული +61.55 ნიშნულზე

A322

მასშტაბი 1:100

2
3
4
5
6
7
8
9
10
50.70
6.50
6.20
7.00
5.90
5.00
6.80
16.80
+64.75
+495.35
სველი წერტილი
საერთო სველი წერტილი
სველი წერტილი
სველი წერტილი

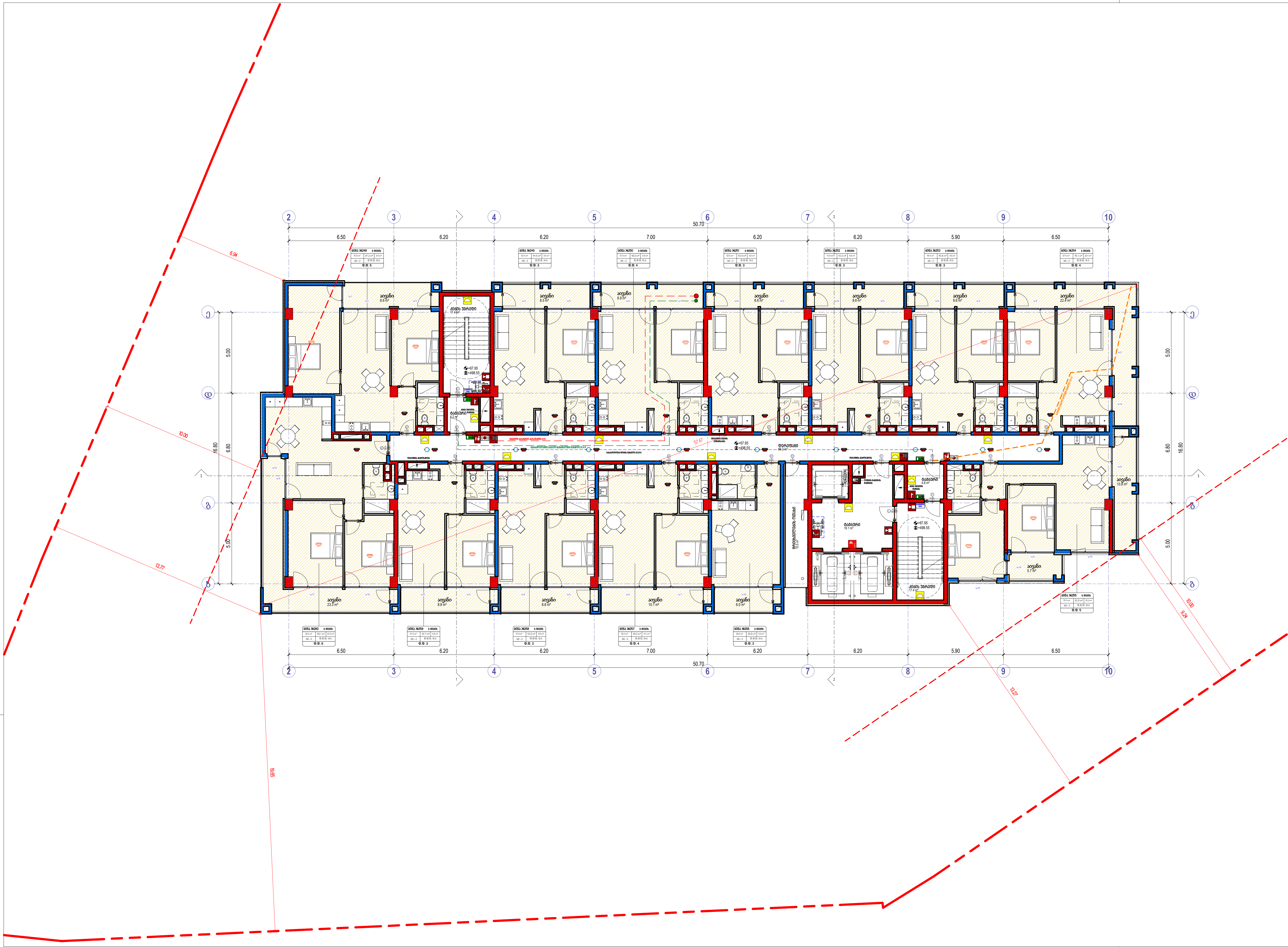

კიბის უჯრედის-დერეფნის ფართი		
სართული	სახელი	ფართობი
სართული 22	დერეფანი	66.2
სართული 22	კიბის უჯრედი	34.8
სართული 22	ტამბური	28.1
		129.1

დამხმარე ფართი		
სართული	სახელი	ფართობი
სართული 22	მრიცხველების ოთახი	10.5 m²
		10.5 m²

საცხოვრებელი და საზაფხულო ფართი				
სართული	სახელი	საცხ.	საზ.ფართი	ჯამი
სართული 22	ბინა #248	67.2 m²	8.6 m²	75.8 m²
სართული 22	ბინა #249	44.9 m²	8.5 m²	53.4 m²
სართული 22	ბინა #250	48.0 m²	9.9 m²	57.9 m²
სართული 22	ბინა #251	43.9 m²	8.6 m²	52.5 m²
სართული 22	ბინა #252	43.2 m²	8.6 m²	51.8 m²
სართული 22	ბინა #253	40.8 m²	8.6 m²	49.4 m²
სართული 22	ბინა #254	45.1 m²	22.4 m²	67.5 m²
სართული 22	ბინა #255	62.8 m²	16.5 m²	79.3 m²
სართული 22	ბინა #256	30.8 m²	6.0 m²	36.8 m²
სართული 22	ბინა #257	49.2 m²	10.1 m²	59.3 m²
სართული 22	ბინა #258	43.0 m²	8.8 m²	51.8 m²
სართული 22	ბინა #259	42.7 m²	8.8 m²	51.5 m²
სართული 22	ბინა #260	69.1 m²	23.3 m²	92.4 m²
13		630.6 m²	148.7 m²	779.3 m²

- ხელის ცეცხლმაქრი
- სახანძრო მილდგარი
- ორმხრივი კავშირის სისტემა
- კვამლზე მორეაგირე მაუწყებელი
- კვამლის ავტომატური აღმომჩენი
- სახანძრო განგაშის ღილაკი
- დამკავებელთა შეტყობინების სისტემა (სახანძრო სიგნალიზაცია)
- საავარიო განათება
- სახანძრო ჰიდრანტი
- წყლის დისპენსერი
- საგანგებო ხმოვანი განგაშის სისტემა
- სახანძრო-სამაშველო სამსახურის მიერ გამოსაყენებელი მისაერთებელი

- საქმიანი დაკავებულობა (სქ)
- სავაჭრო დაკავებულობა (სვ)
- საცხოვრებელი დაკავებულობა (სც-2)
- დამხმარე დაკავებულობა (დხ)
- სასაწყობო დაკავებულობა (სწ-2)

- მისაწვდომი სვლაგეზი
- გასასვლელამდე სავალი მანძილი
- მანძილი სახანძრო კარადამდე
- კედლის ცეცხლმედეგობის ხარისხი 1 საათი
- კედლის ცეცხლმედეგობის ხარისხი 2 საათი
- საკადასტრო საზღვარი
- ღერძის ხაზი
- ჭრილის ხაზი

David Vashakidze Architects
მისამართი : ქ. თბილისი, სანაპიროს №8
ტელ: +995 (32) 230 98 99
E-mail : Dvastudio1@gmail.com
FB: FB.COM/DVASTUDIO

პროექტის ნომერი	2024_05
თარიღი	09/18/2024
მთ. არქიტექტორი	დავით ვაშაკიძე
არქიტექტორი	დავით ლაშხი

პროექტის დასახელება:
ბლოქსი სარაჯიშვილზე შენობა №6
მისამართი:
ქალაქი თბილისი , გამზირი სარაჯიშვილი , N 2 , (ნაკვეთი N26/47) ს/კ 01.11.04.026.110

22 სართული +67.95 ნიშნულზე

A324

მასშტაბი 1 : 100

კიბის უჯრედის ფუნქციების ფართი

სართული	სახელი	ფართობი
სართული 23	დერეფანი	66.2
სართული 23	კიბის უჯრედი	34.8
სართული 23	ტაბიური	28.1
		129.1

დამხმარე ფართი

სართული	სახელი	ფართობი
სართული 23	მრიცხველების ოთახი	10.5 m²
		10.5 m²

საცხოვრებელი და საზოგადოები ფართი

სართული	სახელი	საც.	ს/ზ.ფართი	ჯამი
სართული 23	ბინა #261	67.5 m²	8.6 m²	76.1 m²
სართული 23	ბინა #262	45.1 m²	8.5 m²	53.6 m²
სართული 23	ბინა #263	48.0 m²	9.9 m²	57.9 m²
სართული 23	ბინა #264	44.1 m²	8.6 m²	52.7 m²
სართული 23	ბინა #265	43.4 m²	8.6 m²	52.0 m²
სართული 23	ბინა #266	40.9 m²	8.6 m²	49.5 m²
სართული 23	ბინა #267	45.2 m²	22.4 m²	67.6 m²
სართული 23	ბინა #268	62.9 m²	16.5 m²	79.4 m²
სართული 23	ბინა #269	30.8 m²	6.0 m²	36.8 m²
სართული 23	ბინა #270	49.3 m²	10.1 m²	59.4 m²
სართული 23	ბინა #271	43.1 m²	8.8 m²	51.9 m²
სართული 23	ბინა #272	42.8 m²	8.8 m²	51.6 m²
სართული 23	ბინა #273	69.3 m²	23.3 m²	92.6 m²
13		632.4 m²	148.7 m²	781.1 m²

ხანძრის ავტომატური

სახანძრო მილსადენი

ორმხრივი ავტომატური სისტემა

ავტომატურ მორთვასთან გაერთიანებული

ავტომატური ავტომობილით განლაგების ტიპის

სახანძრო განგაშის ღილაკი

წყალმავალური მექანიზმების სისტემა (automatic water monitors)

სახანძრო განგაშის

სახანძრო ტელეფონი

წყლის ფიზიკური

სახანძრო ხმოვანი განგაშის სისტემა

სახანძრო-ავტომატური სახანძრო მაქრობი ფხვნილით

საკაბელო ფარების ფარდობითი ხანძარსაწინააღმდეგო ზღვრები (EI-60)

საკაბელო ფარების ფარდობითი ხანძარსაწინააღმდეგო ზღვრები (EI-30)

საკაბელო ფარების ფარდობითი ხანძარსაწინააღმდეგო ზღვრები (EI-45)

საკაბელო ფარების ფარდობითი ხანძარსაწინააღმდეგო ზღვრები (EW-60)

მთავარი სავალი ბილიკები

სავალი ბილიკები სველი წერტილებისთვის

სავალი ბილიკები ინვალიდებისთვის

ევაკუაციის მარშრუტები

ევაკუაციის მარშრუტების საჩვენებელი ნიშნები

საევაკუაციო სავალი ბილიკები

შენობის ხაზი

ბრტყელი ხაზი

David Vashakidze Architects

მისამართი: ქ. თბილისი, ხანძთის ქ.№8

ტელ: +995 (32) 232 98 99

E-mail : Dvamail@gmail.com

FB: FB.COM/DVA.STUDIO

პროექტის ნომერი	2024_05
თარიღი	09.19.2024
მთ. არქიტექტორი	დავით ვაშაკიძე
არქიტექტორი	დავით ლაბახი

პროექტის დასახელება

ბლოკი სარაჯიშვილზე შენობა №6

მისამართი:

ქალაქ თბილისი , ბაგებილი სარაჯიშვილი , N2, (ნაკვეთი N26/47) ს/კ 01.11.04.026.110

23 სართული +71.15 ნიშნულზე

A325

მასშტაბი 1:100

კიბის უჯრედის-დერეფნის ფართი

სართული	სახელი	ფართობი
სართული 24	დერეფანი	66.2
სართული 24	კიბის უჯრედი	34.8
სართული 24	ტამბური	28.1
		129.1

დამხმარე ფართი

სართული	სახელი	ფართობი
სართული 24	მრიცხველების ოთახი	10.5 m²
		10.5 m²

საცხოვრებელი და საზოგადო ფართი

სართული	სახელი	ბაზ.	საზ.ფართი	ჯამი
სართული 24	ბინა #274	67.5 m²	8.6 m²	76.1 m²
სართული 24	ბინა #275	45.1 m²	8.5 m²	53.6 m²
სართული 24	ბინა #276	48.0 m²	9.9 m²	57.9 m²
სართული 24	ბინა #277	44.1 m²	8.6 m²	52.7 m²
სართული 24	ბინა #278	43.4 m²	8.6 m²	52.0 m²
სართული 24	ბინა #279	40.9 m²	8.6 m²	49.5 m²
სართული 24	ბინა #280	45.2 m²	22.4 m²	67.6 m²
სართული 24	ბინა #281	62.9 m²	16.5 m²	79.4 m²
სართული 24	ბინა #282	30.8 m²	6.0 m²	36.8 m²
სართული 24	ბინა #283	49.3 m²	10.1 m²	59.4 m²
სართული 24	ბინა #284	43.1 m²	8.8 m²	51.9 m²
სართული 24	ბინა #285	42.8 m²	8.8 m²	51.6 m²
სართული 24	ბინა #286	69.3 m²	23.3 m²	92.6 m²
13		632.4 m²	148.7 m²	781.1 m²

- ხანძრის ავტომატები
- ხანძარქრობის მილსადენი
- ელექტრული კაბელების სისტემა
- ავტომატიკა მოძრავი ნაწილების შესაჩერებლად
- ავტომატიკა ავტომობილის გაჩერებისთვის
- ხანძარქრობის წყლის ტორკალი
- შენობაშიგნითა მექანიზებული სისტემები (სამანქანო ოთახი/ლიფტები)
- ხანძარქრობის მანძილები
- ხანძარქრობის ჰიდრანტები
- წყლის მომპოვებლები
- ხანძარქრობის ხმოვანის მართვის სისტემა
- ხანძარქრობის ავტომატიკის მოქმედების გამო გამორთვადი ელექტრომომარაგება

- საპროექტო ფართობები შენობა-ნაგებობის ფარგლებში (ს-1)
- საპროექტო ფართობები შენობა-ნაგებობის ფარგლებში (ს-2)
- საპროექტო ფართობები შენობა-ნაგებობის ფარგლებში (ს-3)
- საპროექტო ფართობები შენობა-ნაგებობის ფარგლებში (ს-4)
- საპროექტო ფართობები შენობა-ნაგებობის ფარგლებში (ს-5)
- საპროექტო ფართობები შენობა-ნაგებობის ფარგლებში (ს-6)
- საპროექტო ფართობები შენობა-ნაგებობის ფარგლებში (ს-7)
- საპროექტო ფართობები შენობა-ნაგებობის ფარგლებში (ს-8)
- საპროექტო ფართობები შენობა-ნაგებობის ფარგლებში (ს-9)
- საპროექტო ფართობები შენობა-ნაგებობის ფარგლებში (ს-10)
- საპროექტო ფართობები შენობა-ნაგებობის ფარგლებში (ს-11)
- საპროექტო ფართობები შენობა-ნაგებობის ფარგლებში (ს-12)
- საპროექტო ფართობები შენობა-ნაგებობის ფარგლებში (ს-13)
- საპროექტო ფართობები შენობა-ნაგებობის ფარგლებში (ს-14)
- საპროექტო ფართობები შენობა-ნაგებობის ფარგლებში (ს-15)
- საპროექტო ფართობები შენობა-ნაგებობის ფარგლებში (ს-16)
- საპროექტო ფართობები შენობა-ნაგებობის ფარგლებში (ს-17)
- საპროექტო ფართობები შენობა-ნაგებობის ფარგლებში (ს-18)
- საპროექტო ფართობები შენობა-ნაგებობის ფარგლებში (ს-19)
- საპროექტო ფართობები შენობა-ნაგებობის ფარგლებში (ს-20)
- საპროექტო ფართობები შენობა-ნაგებობის ფარგლებში (ს-21)
- საპროექტო ფართობები შენობა-ნაგებობის ფარგლებში (ს-22)
- საპროექტო ფართობები შენობა-ნაგებობის ფარგლებში (ს-23)
- საპროექტო ფართობები შენობა-ნაგებობის ფარგლებში (ს-24)
- საპროექტო ფართობები შენობა-ნაგებობის ფარგლებში (ს-25)
- საპროექტო ფართობები შენობა-ნაგებობის ფარგლებში (ს-26)
- საპროექტო ფართობები შენობა-ნაგებობის ფარგლებში (ს-27)
- საპროექტო ფართობები შენობა-ნაგებობის ფარგლებში (ს-28)
- საპროექტო ფართობები შენობა-ნაგებობის ფარგლებში (ს-29)
- საპროექტო ფართობები შენობა-ნაგებობის ფარგლებში (ს-30)
- საპროექტო ფართობები შენობა-ნაგებობის ფარგლებში (ს-31)
- საპროექტო ფართობები შენობა-ნაგებობის ფარგლებში (ს-32)
- საპროექტო ფართობები შენობა-ნაგებობის ფარგლებში (ს-33)
- საპროექტო ფართობები შენობა-ნაგებობის ფარგლებში (ს-34)
- საპროექტო ფართობები შენობა-ნაგებობის ფარგლებში (ს-35)
- საპროექტო ფართობები შენობა-ნაგებობის ფარგლებში (ს-36)
- საპროექტო ფართობები შენობა-ნაგებობის ფარგლებში (ს-37)
- საპროექტო ფართობები შენობა-ნაგებობის ფარგლებში (ს-38)
- საპროექტო ფართობები შენობა-ნაგებობის ფარგლებში (ს-39)
- საპროექტო ფართობები შენობა-ნაგებობის ფარგლებში (ს-40)
- საპროექტო ფართობები შენობა-ნაგებობის ფარგლებში (ს-41)
- საპროექტო ფართობები შენობა-ნაგებობის ფარგლებში (ს-42)
- საპროექტო ფართობები შენობა-ნაგებობის ფარგლებში (ს-43)
- საპროექტო ფართობები შენობა-ნაგებობის ფარგლებში (ს-44)
- საპროექტო ფართობები შენობა-ნაგებობის ფარგლებში (ს-45)
- საპროექტო ფართობები შენობა-ნაგებობის ფარგლებში (ს-46)
- საპროექტო ფართობები შენობა-ნაგებობის ფარგლებში (ს-47)
- საპროექტო ფართობები შენობა-ნაგებობის ფარგლებში (ს-48)
- საპროექტო ფართობები შენობა-ნაგებობის ფარგლებში (ს-49)
- საპროექტო ფართობები შენობა-ნაგებობის ფარგლებში (ს-50)
- საპროექტო ფართობები შენობა-ნაგებობის ფარგლებში (ს-51)
- საპროექტო ფართობები შენობა-ნაგებობის ფარგლებში (ს-52)
- საპროექტო ფართობები შენობა-ნაგებობის ფარგლებში (ს-53)
- საპროექტო ფართობები შენობა-ნაგებობის ფარგლებში (ს-54)
- საპროექტო ფართობები შენობა-ნაგებობის ფარგლებში (ს-55)
- საპროექტო ფართობები შენობა-ნაგებობის ფარგლებში (ს-56)
- საპროექტო ფართობები შენობა-ნაგებობის ფარგლებში (ს-57)
- საპროექტო ფართობები შენობა-ნაგებობის ფარგლებში (ს-58)
- საპროექტო ფართობები შენობა-ნაგებობის ფარგლებში (ს-59)
- საპროექტო ფართობები შენობა-ნაგებობის ფარგლებში (ს-60)
- საპროექტო ფართობები შენობა-ნაგებობის ფარგლებში (ს-61)
- საპროექტო ფართობები შენობა-ნაგებობის ფარგლებში (ს-62)
- საპროექტო ფართობები შენობა-ნაგებობის ფარგლებში (ს-63)
- საპროექტო ფართობები შენობა-ნაგებობის ფარგლებში (ს-64)
- საპროექტო ფართობები შენობა-ნაგებობის ფარგლებში (ს-65)
- საპროექტო ფართობები შენობა-ნაგებობის ფარგლებში (ს-66)
- საპროექტო ფართობები შენობა-ნაგებობის ფარგლებში (ს-67)
- საპროექტო ფართობები შენობა-ნაგებობის ფარგლებში (ს-68)
- საპროექტო ფართობები შენობა-ნაგებობის ფარგლებში (ს-69)
- საპროექტო ფართობები შენობა-ნაგებობის ფარგლებში (ს-70)
- საპროექტო ფართობები შენობა-ნაგებობის ფარგლებში (ს-71)
- საპროექტო ფართობები შენობა-ნაგებობის ფარგლებში (ს-72)
- საპროექტო ფართობები შენობა-ნაგებობის ფარგლებში (ს-73)
- საპროექტო ფართობები შენობა-ნაგებობის ფარგლებში (ს-74)
- საპროექტო ფართობები შენობა-ნაგებობის ფარგლებში (ს-75)
- საპროექტო ფართობები შენობა-ნაგებობის ფარგლებში (ს-76)
- საპროექტო ფართობები შენობა-ნაგებობის ფარგლებში (ს-77)
- საპროექტო ფართობები შენობა-ნაგებობის ფარგლებში (ს-78)
- საპროექტო ფართობები შენობა-ნაგებობის ფარგლებში (ს-79)
- საპროექტო ფართობები შენობა-ნაგებობის ფარგლებში (ს-80)
- საპროექტო ფართობები შენობა-ნაგებობის ფარგლებში (ს-81)
- საპროექტო ფართობები შენობა-ნაგებობის ფარგლებში (ს-82)
- საპროექტო ფართობები შენობა-ნაგებობის ფარგლებში (ს-83)
- საპროექტო ფართობები შენობა-ნაგებობის ფარგლებში (ს-84)
- საპროექტო ფართობები შენობა-ნაგებობის ფარგლებში (ს-85)
- საპროექტო ფართობები შენობა-ნაგებობის ფარგლებში (ს-86)
- საპროექტო ფართობები შენობა-ნაგებობის ფარგლებში (ს-87)
- საპროექტო ფართობები შენობა-ნაგებობის ფარგლებში (ს-88)
- საპროექტო ფართობები შენობა-ნაგებობის ფარგლებში (ს-89)
- საპროექტო ფართობები შენობა-ნაგებობის ფარგლებში (ს-90)
- საპროექტო ფართობები შენობა-ნაგებობის ფარგლებში (ს-91)
- საპროექტო ფართობები შენობა-ნაგებობის ფარგლებში (ს-92)
- საპროექტო ფართობები შენობა-ნაგებობის ფარგლებში (ს-93)
- საპროექტო ფართობები შენობა-ნაგებობის ფარგლებში (ს-94)
- საპროექტო ფართობები შენობა-ნაგებობის ფარგლებში (ს-95)
- საპროექტო ფართობები შენობა-ნაგებობის ფარგლებში (ს-96)
- საპროექტო ფართობები შენობა-ნაგებობის ფარგლებში (ს-97)
- საპროექტო ფართობები შენობა-ნაგებობის ფარგლებში (ს-98)
- საპროექტო ფართობები შენობა-ნაგებობის ფარგლებში (ს-99)
- საპროექტო ფართობები შენობა-ნაგებობის ფარგლებში (ს-100)

- მთავარი შესასვლელი
- მანქანების გასასვლელი გამავალი მანძილი
- მანქანების გასასვლელი გამავალი მანძილი
- ხანძრის საწინააღმდეგო კედლების ხარისხი 1 საათი
- კედლის ხანძრისმედეგობის ხარისხი 2 საათი
- საკანონმდებლო საზღვარი
- ტროტუარის საზღვარი
- ბორდიურის საზღვარი

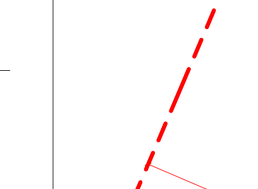

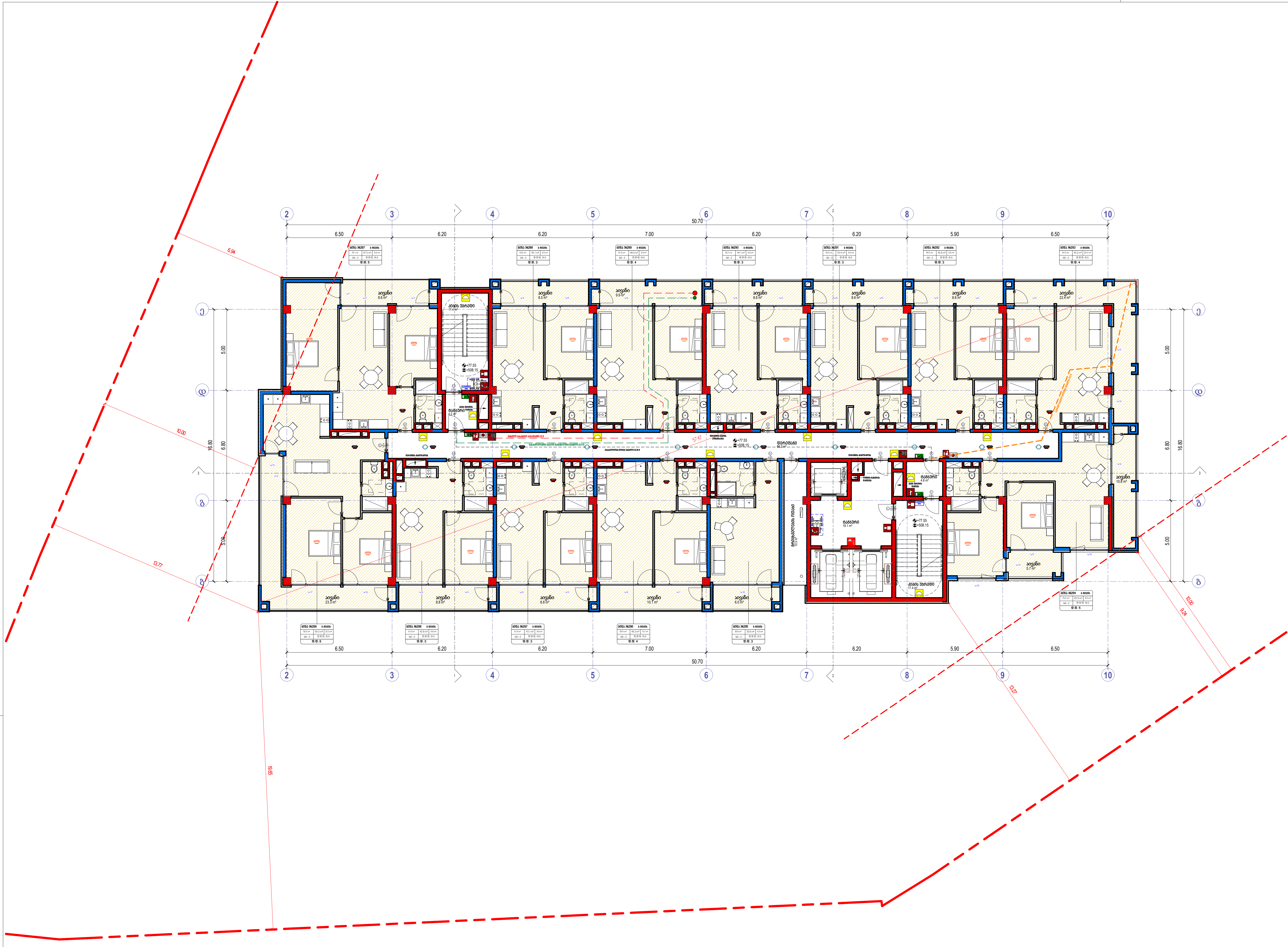

კიბის უჯრედის-დერეფნის ფართი		
სართული	სახელი	ფართობი
სართული 25	დერეფანი	66.2
სართული 25	კიბის უჯრედი	34.8
სართული 25	ტამბური	28.1
		129.1

დამხმარე ფართი		
სართული	სახელი	ფართობი
სართული 25	მრიცხველების ოთახი	10.5 m²
		10.5 m²

საცხოვრებელი და საზაფხულო ფართი				
სართული	სახელი	საცხ.	საზ.ფართი	ჯამი
სართული 25	ბინა #287	67.5 m²	8.6 m²	76.1 m²
სართული 25	ბინა #288	45.1 m²	8.5 m²	53.6 m²
სართული 25	ბინა #289	48.0 m²	9.9 m²	57.9 m²
სართული 25	ბინა #290	44.1 m²	8.6 m²	52.7 m²
სართული 25	ბინა #291	43.4 m²	8.6 m²	52.0 m²
სართული 25	ბინა #292	40.9 m²	8.6 m²	49.5 m²
სართული 25	ბინა #293	45.2 m²	22.4 m²	67.6 m²
სართული 25	ბინა #294	62.9 m²	16.5 m²	79.4 m²
სართული 25	ბინა #295	30.8 m²	6.0 m²	36.8 m²
სართული 25	ბინა #296	49.3 m²	10.1 m²	59.4 m²
სართული 25	ბინა #297	43.1 m²	8.8 m²	51.9 m²
სართული 25	ბინა #298	42.8 m²	8.8 m²	51.6 m²
სართული 25	ბინა #299	69.3 m²	23.3 m²	92.6 m²
13		632.4 m²	148.7 m²	781.1 m²

- ხელის ცეცხლმაქრი
- სახანძრო მილდგარი
- ორმხრივი კავშირის სისტემა
- კვამლზე მორეაგირე მაუწყებელი
- კვამლის ავტომატური აღმომჩენი
- სახანძრო განგაშის ღილაკი
- დამკავებელთა შეტყობინების სისტემა (სახანძრო სიგნალიზაცია)
- საავარიო განათება
- სახანძრო ჰიდრანტი
- წყლის დისპენსერი
- საგანგებო ხმოვანი განგაშის სისტემა
- სახანძრო-სამაშველო სამსახურის მიერ გამოსაყენებელი მისაერთებელი

- საქმიანი დაკავებულობა (სქ)
- სავაჭრო დაკავებულობა (სვ)
- საცხოვრებელი დაკავებულობა (სც-2)
- დამხმარე დაკავებულობა (დს)
- სასაწყობო დაკავებულობა (სწ-2)

- მისაწვდომი სვლაგეზი
- გასასვლელამდე სავალი მანძილი
- მანძილი სახანძრო კარადამდე
- კედლის ცეცხლმედეგობის ხარისხი 1 საათი
- კედლის ცეცხლმედეგობის ხარისხი 2 საათი
- საკადასტრო საზღვარი
- ღერძის ხაზი
- ჭრილის ხაზი

David Vashakidze Architects

მისამართი : ქ. თბილისი, სანაპიროს №8
ტელ: +995 (32) 230 98 99
E-mail : Dvastudio1@gmail.com
FB: FB.COM/DVASTUDIO

პროექტის ნომერი	2024_05
თარიღი	09/18/2024
მთ. არქიტექტორი	დავით ვაშაკიძე
არქიტექტორი	დავით ლაშხი

პროექტის დასახელება:

ბლოქსი სარაჯიშვილზე შენობა №6

მისამართი:

ქალაქი თბილისი , გამზირი სარაჯიშვილი , N 2 , (ნაკვეთი N26/47) ს/კ 01.11.04.026.110

25 სართული +77.55 ნიშნულზე

A327

მასშტაბი 1 : 100

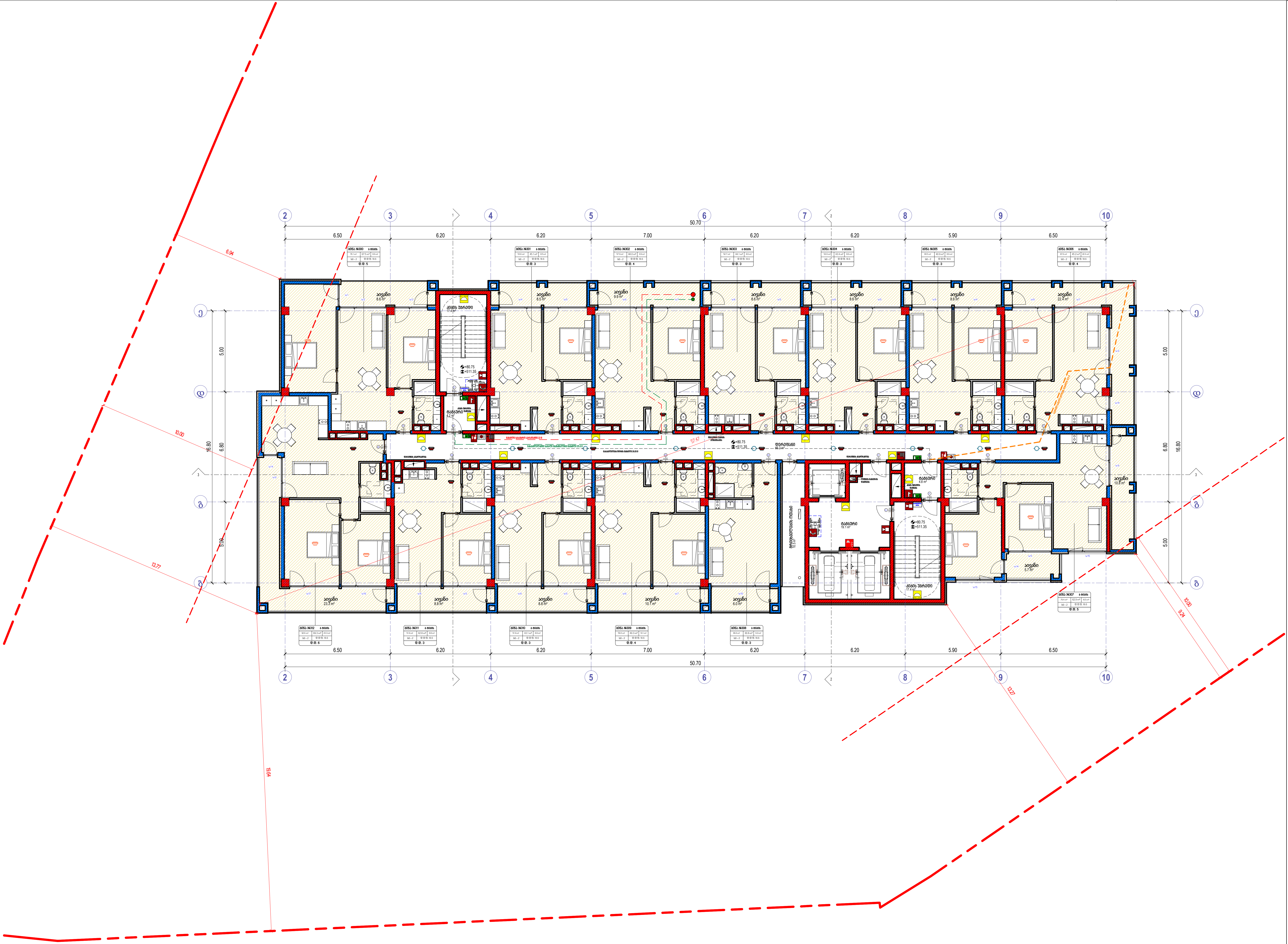

კიბის უჯრედის-დერეფნის ფართი

სართული	სახელი	ფართობი
სართული 26	დერეფანი	66.2
სართული 26	კიბის უჯრედი	34.8
სართული 26	ტამბური	28.1
		129.1

დამხმარე ფართი

სართული	სახელი	ფართობი
სართული 26	მრიცხველების ოთახი	10.5 m²
		10.5 m²

საცხოვრებელი და საზაფხულო ფართი

სართული	სახელი	საცხ.	საზ.ფართი	ჯამი
სართული 26	ბინა #300	67.5 m²	8.6 m²	76.1 m²
სართული 26	ბინა #301	45.1 m²	8.5 m²	53.6 m²
სართული 26	ბინა #302	48.0 m²	9.9 m²	57.9 m²
სართული 26	ბინა #303	44.1 m²	8.6 m²	52.7 m²
სართული 26	ბინა #304	43.4 m²	8.6 m²	52.0 m²
სართული 26	ბინა #305	40.9 m²	8.6 m²	49.5 m²
სართული 26	ბინა #306	45.2 m²	22.4 m²	67.6 m²
სართული 26	ბინა #307	62.9 m²	16.5 m²	79.4 m²
სართული 26	ბინა #308	30.8 m²	6.0 m²	36.8 m²
სართული 26	ბინა #309	49.3 m²	10.1 m²	59.4 m²
სართული 26	ბინა #310	43.1 m²	8.8 m²	51.9 m²
სართული 26	ბინა #311	42.8 m²	8.8 m²	51.6 m²
სართული 26	ბინა #312	69.3 m²	23.3 m²	92.6 m²
13		632.4 m²	148.7 m²	781.1 m²

ღერძის ხაზი

ჭრილის ხაზი

David Vashakidze Architects

მისამართი : ქ. თბილისი, სანაპიროს №8

ტელ: +995 (32) 230 98 99

E-mail : Dvastudio1@gmail.com

FB: FB.COM/DVASTUDIO

პროექტის ნომერი	2024_05
თარიღი	09/18/2024
მთ. არქიტექტორი	დავით ვაშაკიძე
არქიტექტორი	დავით ლაშხი

პროექტის დასახელება:

ბლოქსი სარაჯიშვილზე შენობა №6

მისამართი:

ქალაქი თბილისი , გამზირი სარაჯიშვილი , N 2 , (ნაკვეთი N26/47) ს/კ 01.11.04.026.110

26 სართული +80.75 ნიშნულზე

A328

მასშტაბი	1 : 100

კიბის უჯრედის ფართი

სართული	სახელი	ფართობი
სართული 27	ფერხდომი	66.2
სართული 27	კიბის უჯრედი	34.8
სართული 27	ტამბური	28.1
		129.1

დამხმარე ფართი

სართული	სახელი	ფართობი
სართული 27	მრავალფუნქციის ოთახი	10.5 m²
		10.5 m²

საცხოვრებელი და საზოგადოო ფართი

სართული	სახელი	საც.	საზ.ფართი	ჯამი
სართული 27	ბინა #313	67.5 m²	8.6 m²	76.1 m²
სართული 27	ბინა #314	45.1 m²	8.7 m²	53.8 m²
სართული 27	ბინა #315	48.0 m²	10.1 m²	58.1 m²
სართული 27	ბინა #316	44.1 m²	8.8 m²	52.9 m²
სართული 27	ბინა #317	43.4 m²	8.8 m²	52.2 m²
სართული 27	ბინა #318	40.9 m²	8.8 m²	49.7 m²
სართული 27	ბინა #319	45.2 m²	23.1 m²	68.3 m²
სართული 27	ბინა #320	62.9 m²	16.7 m²	79.6 m²
სართული 27	ბინა #321	30.8 m²	8.0 m²	38.8 m²
სართული 27	ბინა #322	49.3 m²	10.1 m²	59.4 m²
სართული 27	ბინა #323	43.1 m²	8.8 m²	51.9 m²
სართული 27	ბინა #324	42.8 m²	8.8 m²	51.6 m²
სართული 27	ბინა #325	69.3 m²	24.0 m²	93.3 m²
13		632.4 m²	151.3 m²	783.7 m²

- ხანძრის დაცხრობის
- ხანძარსაწინააღმდეგო
- ორმხრივი ევაკუაციის სისტემა
- ავტომატიკა მორსაცნობი მექანიზმით
- ავტომატიკა ავთომატიკის ელემენტები
- ხანძარსაწინააღმდეგო მოწყობილობა
- წყალმომარაგება მაღალწნევიანი სისტემა (ხანძარსაწინააღმდეგო)
- ხანძარსაწინააღმდეგო წყალმომარაგების სისტემა
- ხანძარსაწინააღმდეგო ავზები
- წყლის მომარაგების
- ხანძარსაწინააღმდეგო ხანძრის დაცხრობის სისტემა
- ხანძარსაწინააღმდეგო ავტომატიკის მოქმედების ხანგრძლივობა 60 წუთი

- საპროექტო ფარგლების ზღვარი (ხაზი)
- საპროექტო ფარგლების ზღვარი (ხაზი)
- საპროექტო ფარგლების ზღვარი (ხაზი-2)
- რეგისტრირებული ფარგლების ზღვარი (ხაზი)
- საპროექტო ფარგლების ზღვარი (ხაზი-2)

- მთავარი შესასვლელი
- ხანძარსაწინააღმდეგო სადარბაზო ბანაფრენი
- ბანაფრენი ხანძარსაწინააღმდეგო
- კაპიტალური ბეტონის ღობის ფარის ზედა ნაწილის ფერადი ალუმინის ფარდული
- კაპიტალური ბეტონის ღობის ფარის ქვედა ნაწილის ფერადი ალუმინის ფარდული
- ხანძარსაწინააღმდეგო ავტომატიკის მოქმედების ხანგრძლივობა 60 წუთი
- ნაგვის ბუნკერი
- ბრტყელი ბანი

David Vashakidze Architects
მისამართი: ქ. თბილისი, ბაგებირის №8
მობ: +995 (571) 200 989
E-mail : Dvarchstudio1@gmail.com
FB: FB.COM/DVARCHSTUDIO

პროექტის ნომერი	2024_05
თარიღი	09.18.2024
მთ. არქიტექტორი	დავით ბაბაური
არქიტექტორი	დავით ლაცაბი

პროექტის დასახელება

ბლოკის სარაკმიშველზე შენობა №6

მისამართი:

ბაღდათი თბილისი , ბაგებირი სარაკმიშველი , N2, (ნაკვეთი N25:47) ს/კ 01.11.04.025.110

27 სართული +83.95 ნიშნულზე

A329

მასშტაბი 1:100

№1 13.8 m²
№2 13.8 m²
№3 13.8 m²
№4 13.8 m²
№5 13.8 m²
№6 13.8 m²
№7 13.8 m²
№8 22.0 m²
№9 13.8 m²
№10 13.8 m²
№11 13.8 m²
№12 13.8 m²
№13 13.8 m²
№14 13.8 m²
№15 13.8 m²
№16 13.8 m²
№17 13.8 m²
№18 13.8 m²
№19 13.8 m²
№20 13.8 m²
№21 13.8 m²
№22 13.8 m²
№23 13.8 m²
№24 13.8 m²
№25 13.8 m²
№26 13.8 m²
№27 13.8 m²
№28 13.8 m²
№29 13.8 m²
№30 13.8 m²
№31 13.8 m²
№32 13.8 m²
№33 13.8 m²
№34 13.8 m²
№35 13.8 m²
№36 13.8 m²
№37 13.8 m²
№38 13.8 m²
№39 13.8 m²
№40 13.8 m²
№41 13.8 m²
№42 13.8 m²
№43 13.8 m²
№44 13.8 m²
№45 13.8 m²
№46 22.0 m²
№47 13.8 m²
№48 13.8 m²
№49 13.8 m²
№50 13.8 m²
№51 13.8 m²
№52 13.8 m²
№53 13.8 m²
ამოზიდვები
2253.6 m³ 2253.6 m³
98.2 t 98.8 t
ტ.ტ. 19
ტ.ტ. 19
ტ.ტ. 4.
ტ.ტ. 4.
ტ.ტ. 18.6.
ტ.ტ. 18.6.
ტ.ტ. 4.
ტ.ტ. 4.
ტ.ტ. 4

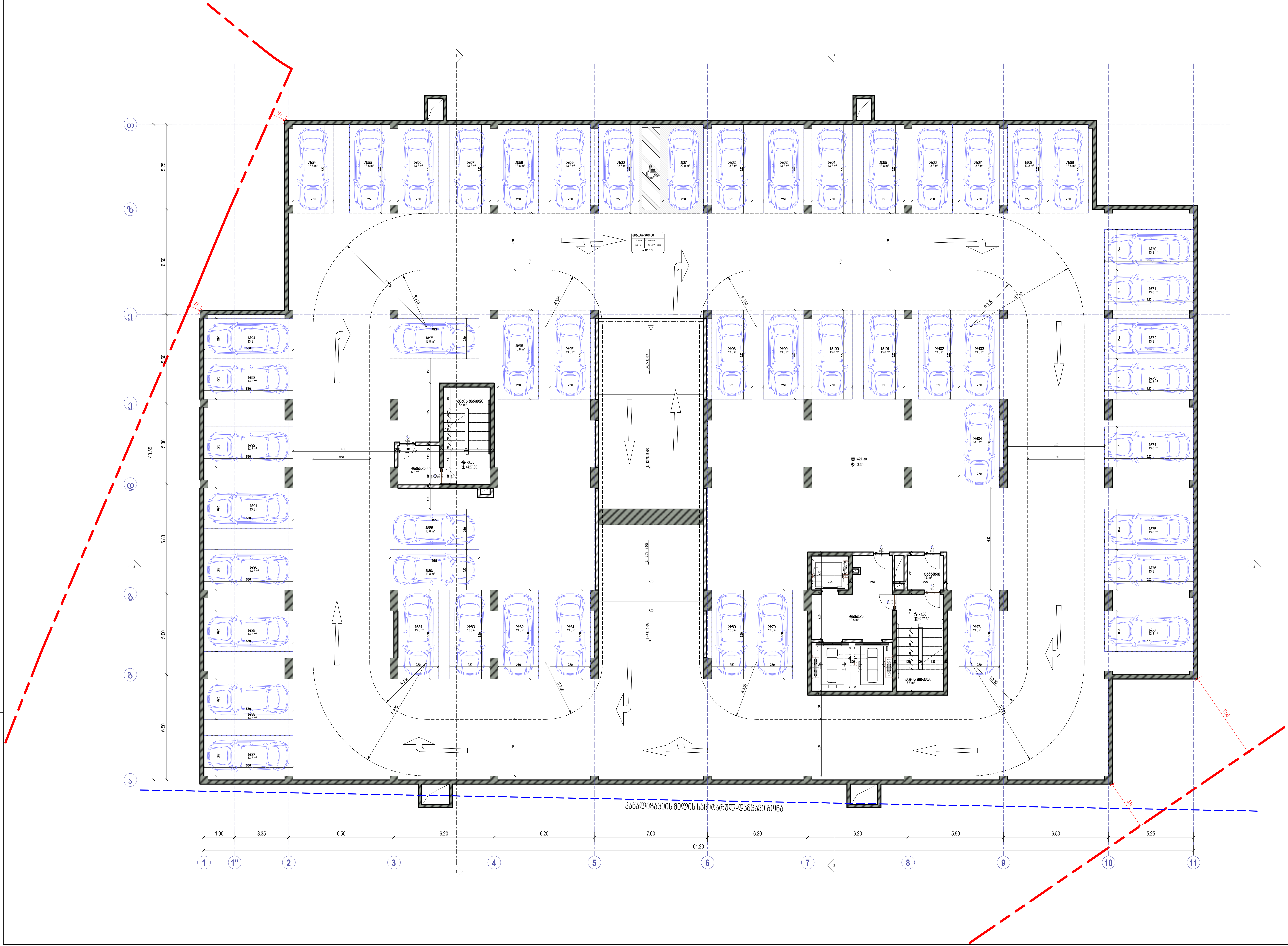

ხელის ცეცხლმაქრი
სახანძრო მილდგარი
ორმხრივი კავშირის სისტემა
კვამლზე მორეაგირე მაუწყებელი
კვამლის ავტომატური აღმომჩენი
სახანძრო განგაშის ღილაკი
დამკავებელთა შეტყობინების სისტემა (სახანძრო სიგნალიზაცია)
საავარიო განათება
სახანძრო ჰიდრანტი
წყლის დისპენსერი
საგანგებო ხმოვანი განგაშის სისტემა
სახანძრო-სამაშველო სამსახურის მიერ გამოსაყენებელი მისაერთებელი

საქმიანი დაკავებულობა (სქ)
სავაჭრო დაკავებულობა (სვ)
საცხოვრებელი დაკავებულობა (სც-2)
დამხმარე დაკავებულობა (დხ)
სასაწყობო დაკავებულობა (სწ-2)

მისაწვდომი სვლაგეზი
გასასვლელამდე სავალი მანძილი
მანძილი სახანძრო კარადამდე
კედლის ცეცხლმედეგობის ხარისხი 1 საათი
კედლის ცეცხლმედეგობის ხარისხი 2 საათი
საკადასტრო საზღვარი
ღერძის ხაზი
ჭრილის ხაზი

David Vashakidze Architects
მისამართი : ქ. თბილისი, სანაპიროს №8
ტელ: +995 (32) 230 98 99
E-mail : Dvastudio1@gmail.com
FB: FB.COM/DVASTUDIO

პროექტის ნომერი	2024_05
თარიღი	09/18/2024
მთ. არქიტექტორი	დავით ვაშაკიძე
არქიტექტორი	დავით ლაშხი

პროექტის დასახელება:

ბლოქსი სარაჯიშვილზე შენობა №6

მისამართი:

ქალაქი თბილისი , გამზირი სარაჯიშვილი , N 2 , (ნაკვეთი N26/47) ს/კ 01.11.04.026.110

-1 სართული -3.30 ნიშნულზე

A202

მასშტაბი 1 : 100

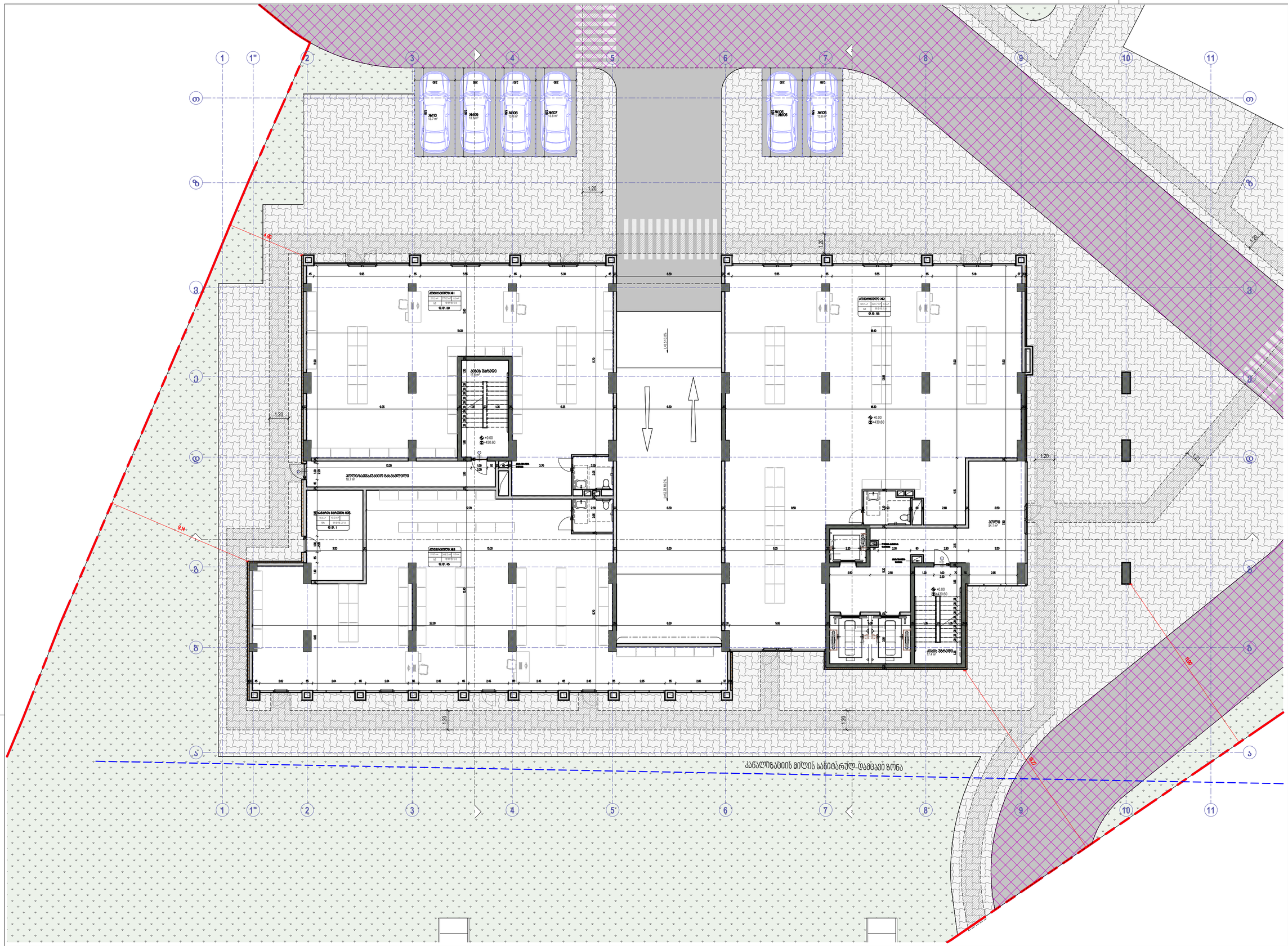
1
1"
2
3
4
5
6
7
8
9
10
11
ა
ბ
გ
დ
ე
ვ
ზ
პარალელებიის მიწის სანიტარულ-დამცავი ზონა
1.20
1.20
1.20

ტერასის არამისაშენებელი ნაწილი

54.05

3.35 | 6.50 | 6.20 | 6.20 | 6.20 | 7.00 | 6.20 | 6.20 | 5.90 | 6.50

1" 2 3 4 5 6 7 8 9 10

ა 5.50 | ბ 5.00 | გ 6.80 | 22.30 | დ 5.00 | ე 5.50

6.94 | 10.00 | 9.14 | 13.27 | 10.00 | 15.03

ტერასა 35.0 მ² | ტერასა 40.7 მ² | ტერასა 35.6 მ² | ტერასა 35.6 მ² | ტერასა 35.9 მ²

ტ1 ტერასა 43.9 მ²

ტ2 ტერასა 19.1 მ²

ტ3 ტერასა 17.4 მ²

ოთახი №1 | 19.5 მ² | 28.2 მ² | 9.0 მ² | სულ 56.8 მ² | ფ.დ. 9

ოთახი №2 | 19.5 მ² | 19.5 მ² | სულ 39.0 მ² | ფ.დ. 7

ოთახი №3 | 19.5 მ² | 19.5 მ² | სულ 39.0 მ² | ფ.დ. 7

ოთახი №4 | 19.5 მ² | 19.5 მ² | სულ 39.0 მ² | ფ.დ. 7

ოთახი №5 | 19.5 მ² | 19.5 მ² | სულ 39.0 მ² | ფ.დ. 7

ოთახი №6 | 19.5 მ² | 19.5 მ² | სულ 39.0 მ² | ფ.დ. 7

ოთახი №7 | 19.5 მ² | 19.5 მ² | სულ 39.0 მ² | ფ.დ. 7

ოთახი №8 | 19.5 მ² | 19.5 მ² | სულ 39.0 მ² | ფ.დ. 7

ოთახი №9 | 19.5 მ² | 19.5 მ² | სულ 39.0 მ² | ფ.დ. 7

ოთახი №10 | 19.5 მ² | 19.5 მ² | სულ 39.0 მ² | ფ.დ. 7

ოთახი №11 | 19.5 მ² | 19.5 მ² | სულ 39.0 მ² | ფ.დ. 7

ოთახი №12 | 19.5 მ² | 19.5 მ² | სულ 39.0 მ² | ფ.დ. 13

ოთახი №7 | 19.5 მ² | 19.5 მ² | სულ 39.0 მ² | ფ.დ. 13

ოთახი №8 | 19.5 მ² | 19.5 მ² | სულ 39.0 მ² | ფ.დ. 13

ოთახი №9 | 19.5 მ² | 19.5 მ² | სულ 39.0 მ² | ფ.დ. 13

ოთახი №10 | 19.5 მ² | 19.5 მ² | სულ 39.0 მ² | ფ.დ. 13

ოთახი №11 | 19.5 მ² | 19.5 მ² | სულ 39.0 მ² | ფ.დ. 13

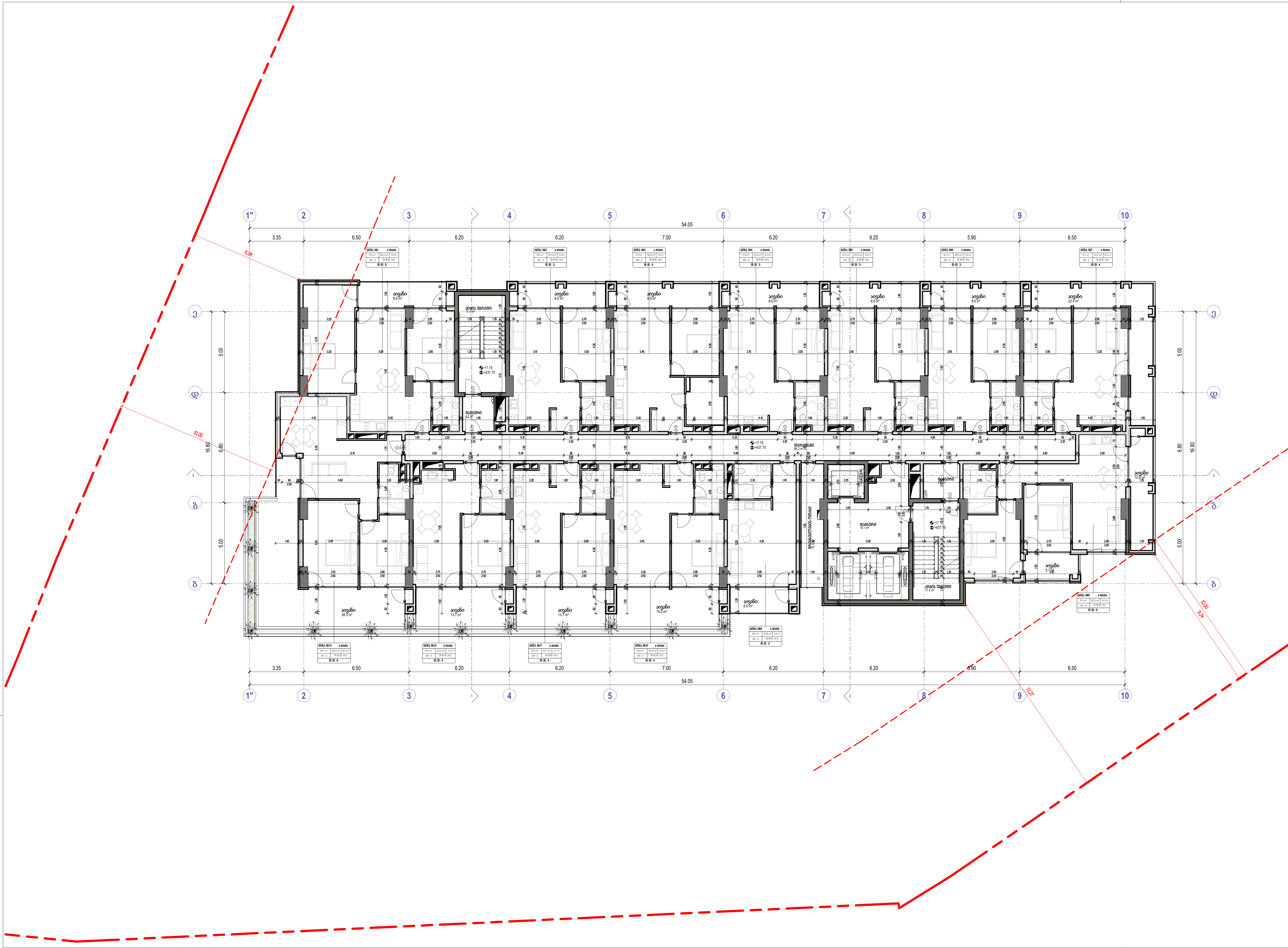

	ხელის ცეცხლმაქრი
	სახანძრო მილდგარი
	ორმხრივი კავშირის სისტემა
	კვამლზე მორეაგირე მაუწყებელი
	კვამლის ავტომატური აღმომჩენი
	სახანძრო განგაშის ღილაკი
	დამკავებელთა შეტყობინების სისტემა (სახანძრო სიგნალიზაცია)
	საავარიო განათება
	სახანძრო ჰიდრანტი
	წყლის დისპენსერი
	საგანგებო ხმოვანი განგაშის სისტემა
	სახანძრო-სამაშველო სამსახურის მიერ გამოსაყენებელი მისაერთებელი

საქმიანი დაკავებულობა (სქ)
საჯარო დაკავებულობა (სჯ)
საცხოვრებელი დაკავებულობა (სც-2)
დამხმარე დაკავებულობა (დხ)
სასაწყობო დაკავებულობა (სწ-2)

მისაწვდომი სვლაგზი
გასასვლელამდე სავალი მანძილი
მანძილი სახანძრო კარადამდე
კედლის ცეცხლმედეგობის ხარისხი 1 საათი
კედლის ცეცხლმედეგობის ხარისხი 2 საათი
საკადასტრო საზღვარი
ღერძის ხაზი
ჭრილის ხაზი

David Vashakidze Architects
მისამართი: ქ. თბილისი, სანაპიროს №8
ტელ: +995 (32) 230 98 99
E-mail: Dvastudio1@gmail.com
FB: FB.COM/DVASTUDIO

პროექტის ნომერი	2024_05
თარიღი	09/18/2024
მთ. არქიტექტორი	დავით ვაშაკიძე
არქიტექტორი	დავით ლაშხი

პროექტის დასახელება:
ბლოქსი სარაჯიშვილზე შენობა №6
მისამართი:
ქალაქი თბილისი, გამზირი სარაჯიშვილი, N2, (ნაკვეთი N26/47) ს/კ 01.11.04.026.110

3 სართული +7.15 ნიშნულზე

A205

მასშტაბი 1:100

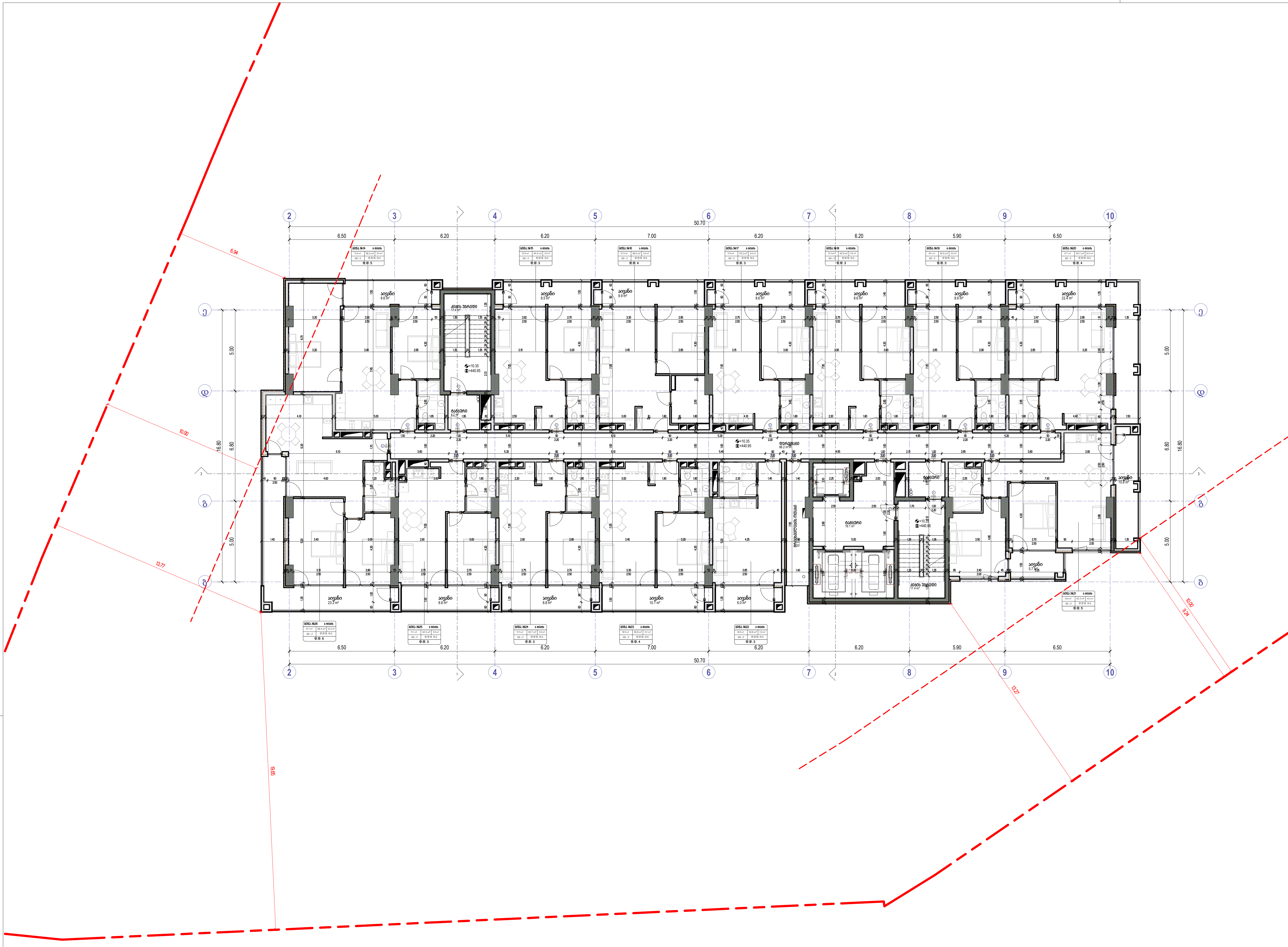

- ხელის ცეცხლმაქრი
- სახანძრო მილდგარი
- ორმხრივი კავშირის სისტემა
- კვამლზე მორეაგირე მაუწყებელი
- კვამლის ავტომატური აღმომჩენი
- სახანძრო განგაშის ღილაკი
- დამკავებელთა შეტყობინების სისტემა (სახანძრო სიგნალიზაცია)
- საავარიო განათება
- სახანძრო ჰიდრანტი
- წყლის დისპენსერი
- საგანგებო ხმოვანი განგაშის სისტემა
- სახანძრო-სამაშველო სამსახურის მიერ გამოსაყენებელი მისაერთებელი

- საქმიანი დაკავებულობა (სქ)
- სავაჭრო დაკავებულობა (სვ)
- საცხოვრებელი დაკავებულობა (სც-2)
- დამხმარე დაკავებულობა (დს)
- სასაწყობო დაკავებულობა (სწ-2)

- მისაწვდომი სვლაგეზი
- გასასვლელამდე სავალი მანძილი
- მანძილი სახანძრო კარადამდე
- კედლის ცეცხლმედეგობის ხარისხი 1 საათი
- კედლის ცეცხლმედეგობის ხარისხი 2 საათი
- საკადასტრო საზღვარი
- ღერძის ხაზი
- ჭრილის ხაზი

David Vashakidze Architects
მისამართი : ქ. თბილისი, სანაპიროს №8
ტელ: +995 (32) 230 98 99
E-mail : Dvastudio1@gmail.com
FB: FB.COM/DV ASTUDIO

პროექტის ნომერი	2024_05
თარიღი	09/18/2024
მთ. არქიტექტორი	დავით ვაშაკიძე
არქიტექტორი	დავით ლაშხი

პროექტის დასახელება:

ბლოქსი სარაჯიშვილზე შენობა №6

მისამართი:
ქალაქი თბილისი , გამზირი სარაჯიშვილი , N 2 , (ნაკვეთი N26/47) ს/კ 01.11.04.026.110

4 სართული +10.35 ნიშნულზე

A206

მასშტაბი 1 : 100

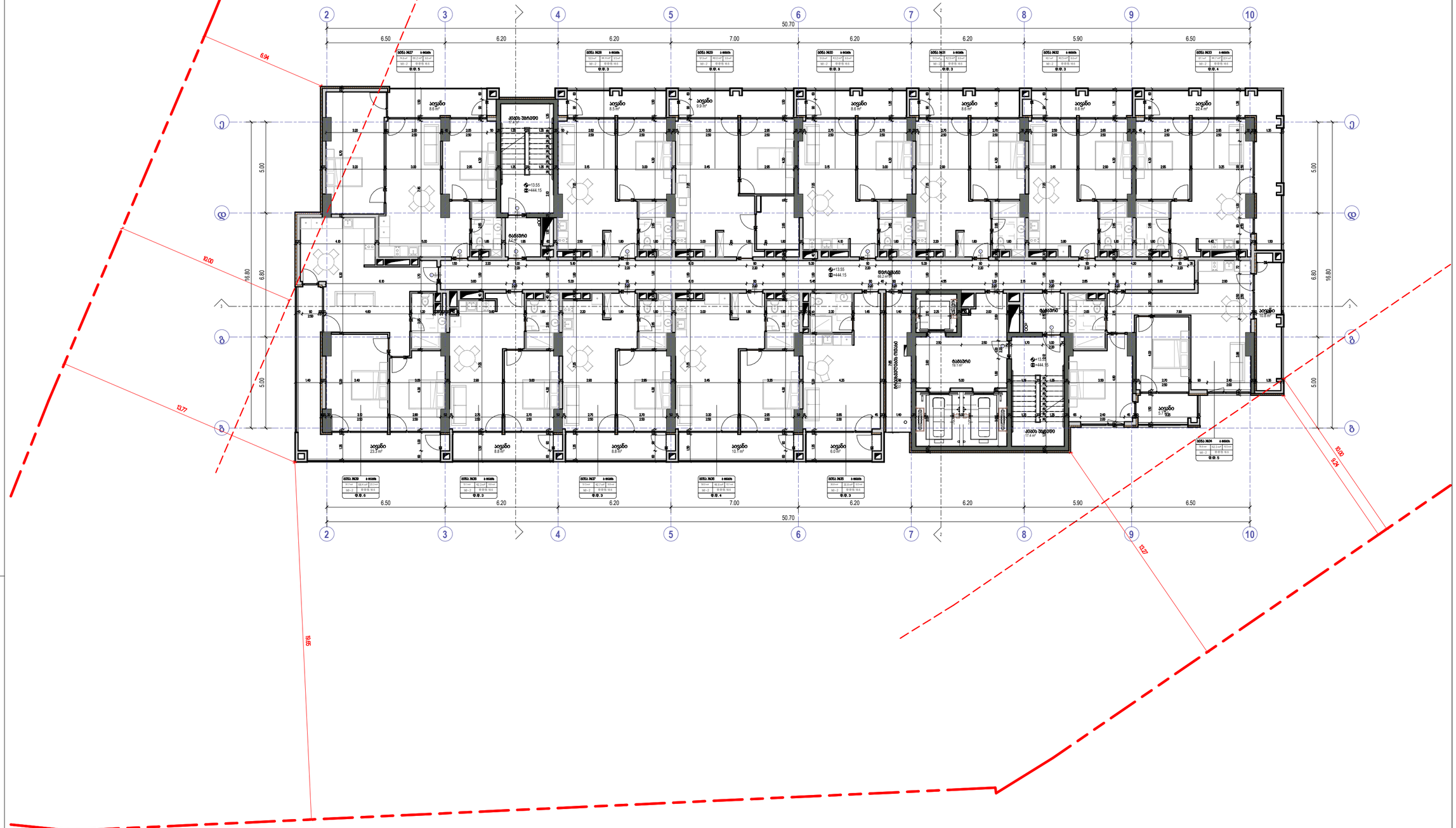

ხაზის ღერძები

საბანაო მოედანი

ტროტუარის ამონიტის ხაზები

პარკინგის მონიშვნის ხაზები

პარკინგის ავტომანქანის კონტურები

საბანაო გამწმენდი ნაგებობა

შენობის ფარგლების ხაზები (საკადასტრო ნომერი)

ბაბანაოს გამწმენდი

საბანაოს პონტონი

წყლის ფრაკვეთი

საბანაოს ხმელეთის გამწმენდი ხაზები

საბანაოს ხმელეთის გამწმენდი ხაზი გამოსაბანებელი ფიზიკებისთვის

საბეტონე ფილა (სქ)

საპლანე ფილა (სქ)

საძირკვლის ფილა (სქ1-2)

ფილა(ზარი) (სქ)

საბაზო ფილა (სქ-2)

მოსაჭიდი სარკაჟი

საბანაოებისთვის საჭირო მანძილი

მანძილი საბანაოს პარამეტრამდე

ელექტრო ტრანსფორმატორის ხარისხის ზოლები

ელექტრო ტრანსფორმატორის ხარისხის ზოლები

საკანალიზაციო სისტემები

შენობის ხაზი

1 ბრტყელი ხაზი

David Vashakidze Architects
მისამართი: ქ. თბილისი, საბაჟოს ქ.№8
ტელ: +995 (32) 230 98 99
E-mail: Dvarchabi@gmail.com
FB: FB.COM/DVASTUDIO

პროექტის ნომერი	2024_05
თარიღი	09/10/2024
მთ. არქიტექტორი	დავით ვაშაკიძე
არქიტექტორი	დავით ლაგვილი

პროექტის დასახელება:

ბლოკის სარაჯიმშიელზე შენობა №6

მისამართი:

ქალაქ თბილისი , ბაბნიერი სარაჯიმშიელი , N2 , (ნაკვეთი N25/47) b/a 01.11.04.026.110

5 სართული +13.55 ნიშნულზე

A207

მასშტაბი 1:100

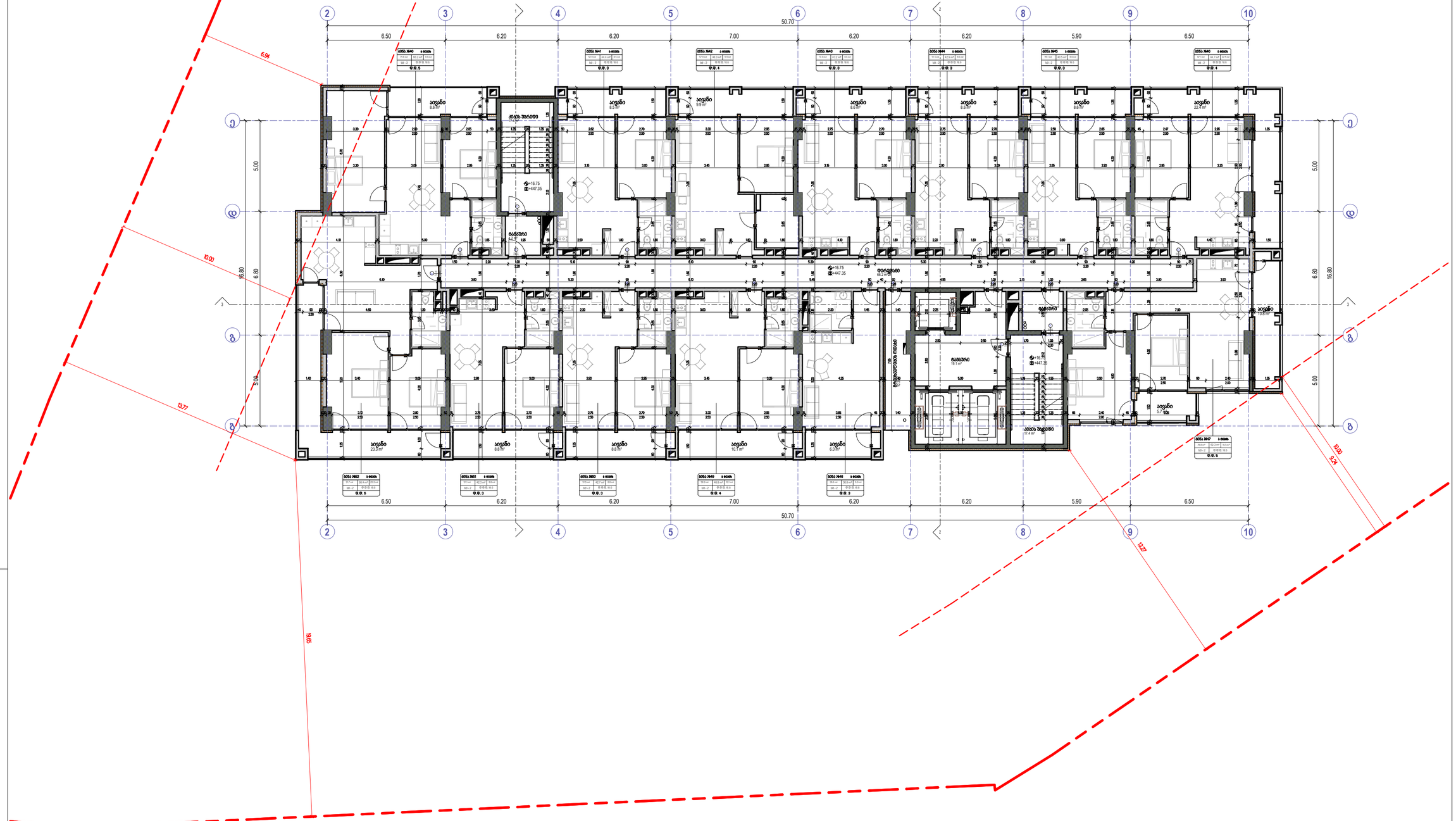

- ზღუდის ფარგლებისი
- საბაგირო მილსადენი
- ორმაგიანი კავშირის სადგური
- ამავდროულ მოძრაობის მაშუქებელი
- ამავდროს ავტომანქანის ელმენტები
- საბაგირო ბაგნების ტიპიური
- წარმავალების შემოსვლისა სადგური (საბაგირო ავტომატური)
- საბაგირო ბაგნები
- საბაგირო ელემენტი
- ჭიშკრის მოედანი
- საბაგირო ხიდისა ბაგნების სადგური
- საბაგირო ბაგნების ელემენტის ფილა გამოსაცვლელი მოედანი

საპროექტო ნაგებობა (ს-1)
არსებული ნაგებობა (ს-2)
საპროექტო ნაგებობა (ს-3)
საპროექტო ნაგებობა (ს-3-2)
არსებული ნაგებობა (ს-4)
საპროექტო ნაგებობა (ს-4-2)

მთავარი სადარბაზო
მაცივრული ნაგვის მანძილი
მანძილი საბანაო პარამეტრი
კედლის ორფენოვანი ხარისხი 1 საათი
კედლის ორფენოვანი ხარისხი 2 საათი
საკადასტრო საზღვარი
ტერასის ხაზი
მრეწის ხაზი

David Vashakidze Architects

მისამართი: ქ. თბილისი, გამყრელიძე №8
ტელ: +995 (32) 230 98 99
E-mail : Dvastudio1@gmail.com
FB: FB.COM/DVASTUDIO

პროექტის ნომერი	2024_05
თარიღი	09.18.2024
მთ. არქიტექტორი	დავით მაზმანიძე
არქიტექტორი	დავით ლაგვილავა

პროექტის დასახელება:

ბლოკი სარაჯიშვილზე მენობა №6

მისამართი:

ქალაქ თბილისი , გამგრძელი სარაჯიშვილი ,N 2, (ნასკანი N25147) ს/კ 01.11.04.025.110

6 სართული +16.75 ნიშნულზე

A208

მასშტაბი 1:100

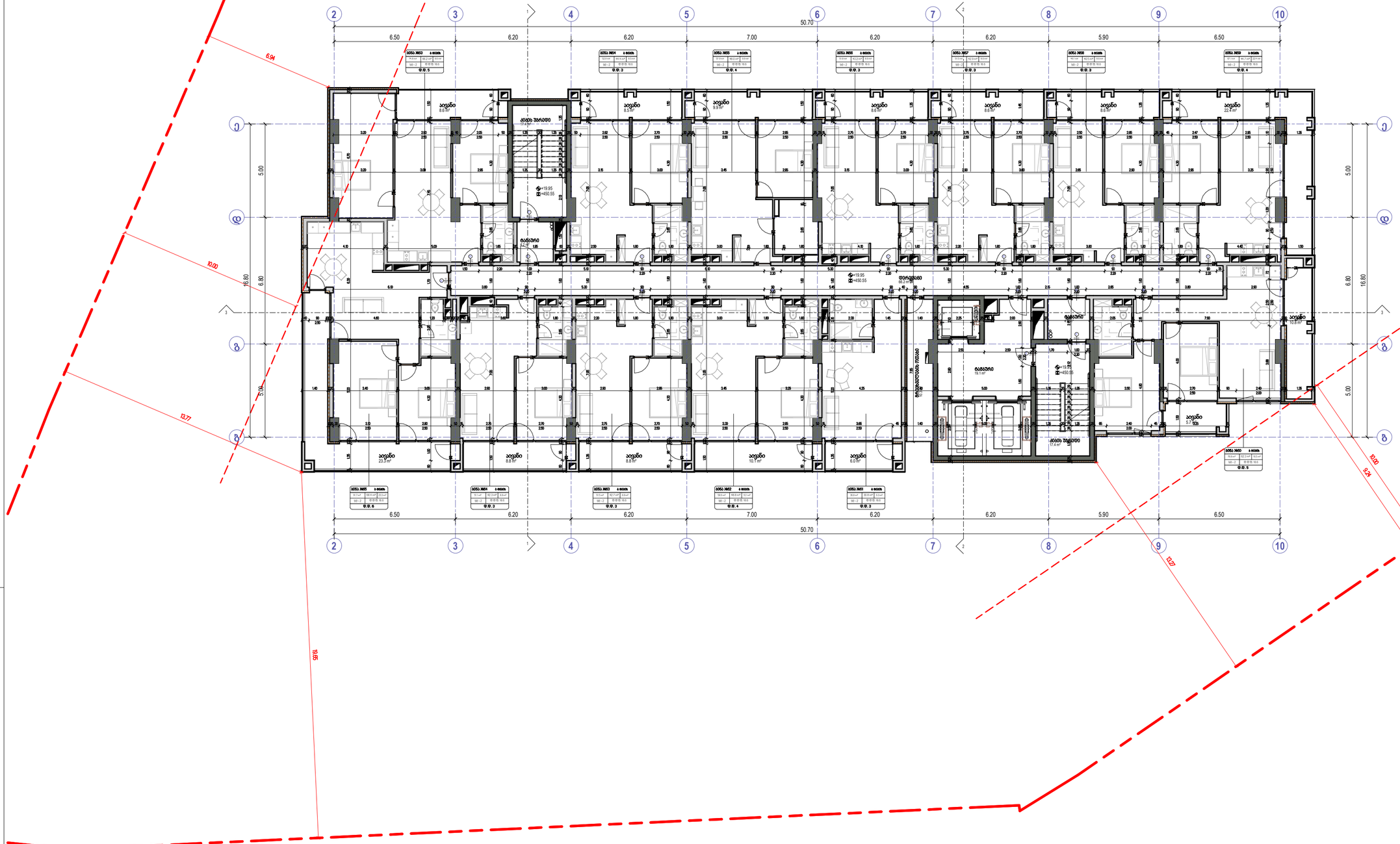

ზღუდის დემონტაჟი

საბაღნარის მოწყობილობა

ორმაგრაგა ავეჯისთვის სინათლე

ავეჯისტიპ მონაცემთა ბაზისავით

ავეჯისტიპ ავეჯისთვის ტიპიური

საბაღნარის ბანაობის ტიპიური

წყალგაუვლელობა შენობისთვის სისველე (საბანაობის ოთახებისთვის)

საბაღნარის ბანაობა

საბაღნარის ელექტრობა

წყლის წინაღობები

საბანაობის ხმოვანის ბანაობის სისველე

საბაღნარის ბანაობელის ბანაობის ტიპის ბანაობასთვის მიწის ელექტრობელი

საშენობლო ფარგლები

ფარგლები საშენობლო ნაკვეთისა (ს.ნ)

ფარგლები ფარგლები (ს.ნ)

საშენობლო ფარგლები (ს.ნ-2)

საშენობლო ფარგლები (ს.ნ)

საშენობლო ფარგლები (ს.ნ-2)

მისაბმელი ხელსაწყო

ბანაობელის ბანაობელი ბანაობელი

ბანაობელი ბანაობელი

ელექტრობის ხაზი ელექტრობის ხაზით 1 ხაზში

ელექტრობის ხაზი ელექტრობის ხაზისაზე 2 ხაზში

ბანაობელის ბანაობელი

ტელიანი ხაზი

ბრტყელი ხაზი

David Vashakidze Architects

მისამართი: ქ. თბილისი, ბანაობის 368
ტელ: +995 (32) 230 98 99
E-mail: Dvstudio1@gmail.com
FB: FB.COM/DVASTUDIO

პროექტის ნომერი	2024_05
თარიღი	09/19/2024
მთ. არქიტექტორი	დავით ვაშაყიძე
არქიტექტორი	დავით ლაცაბა

პროექტის დასახელება:

ბლოკსი სარაჯიშვილზე შენობა №6

მისამართი:

ქალაქი თბილისი , ბაზისი სარაჯიშვილი , N2 , (ნაკვეთი N25/47) ს/კ 01.11.04.025.110

7 სართული +19.95 ნიშნულზე

A209

მასშტაბი 1 : 100

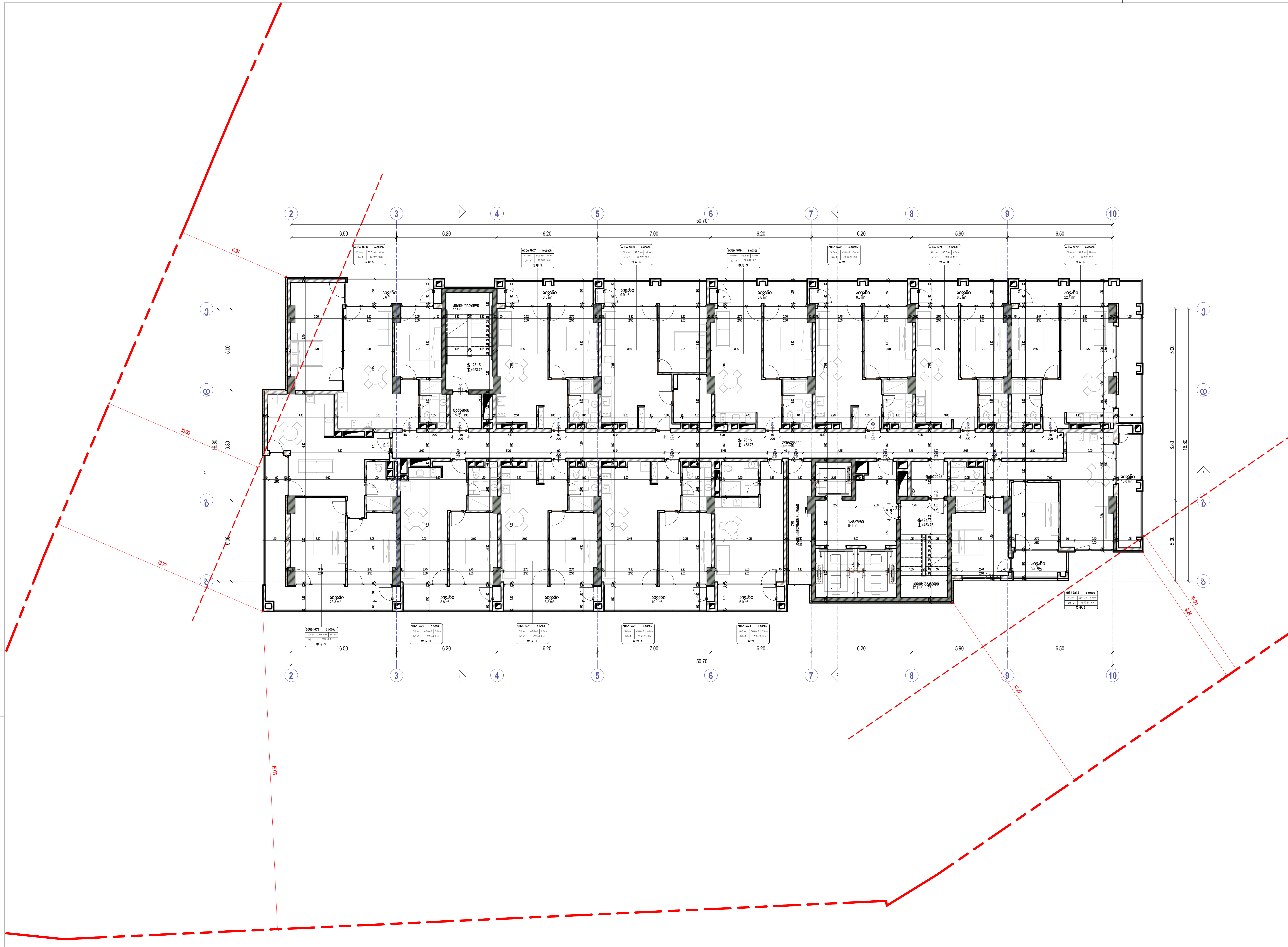

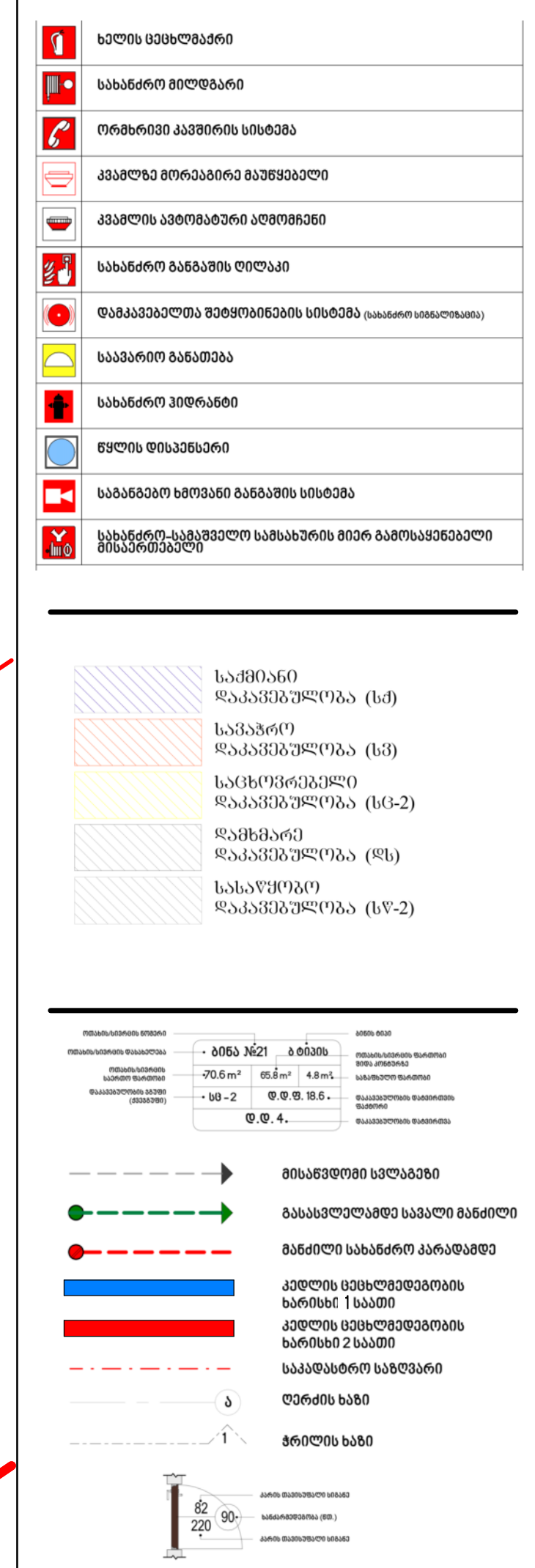

David Vashakidze Architects
მისამართი : ქ. თბილისი, სანაპიროს №8
ტელ: +995 (32) 230 98 99
E-mail : Dvastudio1@gmail.com
FB: FB.COM/DVASTUDIO

პროექტის ნომერი	2024_05
თარიღი	09/18/2024
მთ. არქიტექტორი	დავით ვაშაკიძე
არქიტექტორი	დავით ლაშხი

პროექტის დასახელება:

ბლოქსი სარაჯიშვილზე შენობა №6

მისამართი:

ქალაქი თბილისი , გამზირი სარაჯიშვილი , N 2 , (ნაკვეთი N26/47) ს/კ 01.11.04.026.110

8 სართული +23.15 ნიშნულზე

A210

მასშტაბი	1 : 100

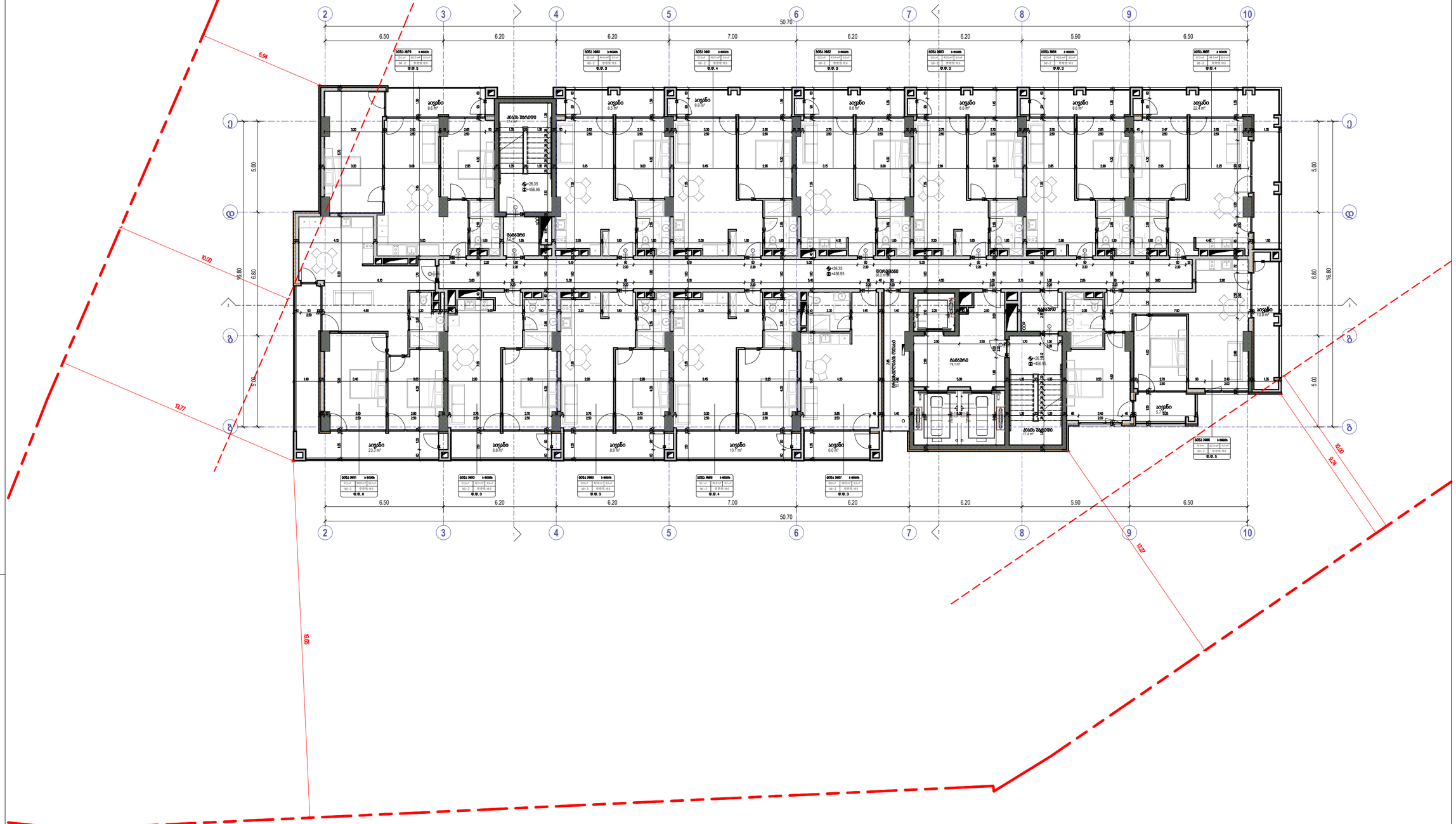

საძირკვლის ფილა

საბანაობის ფილა

რიჩმანის ანძების სისტემა

ასანთქვა პროსაბანის ბეტონი

ასანთქვა ასფალტბეტონის პროფილი

საბანაობის ბანაკების ტიპური

წყალგაუვალობის მემბრანებიანი სისტემა (სველი ფენებისთვის)

საბანაობის ბანაკები

საბანაობის კიბეები

წყლის ფიზიკები

საბანაობის ხმოვანი ბანაკების სისტემა

საბანაობის გამყოფი კედლები ბეტონის ბლოკებისგან

საკანალიზაციო ქსელი (სვ)

საწვიმარი ქსელი (სწ)

საცხელწყალგაყვანილობის ქსელი (სწ-2)

ფეკალური კანალიზაციის ქსელი (სწ)

ცხელწყალგაყვანილობის ქსელი (სწ-2)

მოსაცდელი სატროტუარი

ბანაობელტიანი გასასვლელი ბანაკიდან

ბანაკის გასასვლელის ავარიული

კედლის ფუნქციონალური ხარისხი 1 საათი

კედლის ფუნქციონალური ხარისხი 2 საათი

საბანაობის ხარისხი

ბეტონის ბანაკი

ბრტყელი ბანაკი

David Vashakidze Architects
მისამართი: ქ. თბილისი, ბანაშვილზე №8
ტელ: +995 (32) 230 98 99
E-mail: Dvarchuild@gmail.com
FB: FB.COM/DVASTUDIO

პროექტის ნომერი	2024_05
თარიღი	09/9/2024
მთ. არქიტექტორი	დავით ვაშაკიძე
არქიტექტორი	დავით ლაგანი

პროექტის დასახელება:

ბლოკსი სარანაშვილზე შენობა №6

მისამართი:

ქალაქ თბილისი , ბაგებრიან სარანაშვილი
, N2, (ნაკვეთი N25/47) ს/კ 01.11.04.026.110

9 სართული +26.35 ნიშნულზე

A211

მასშტაბი 1:100

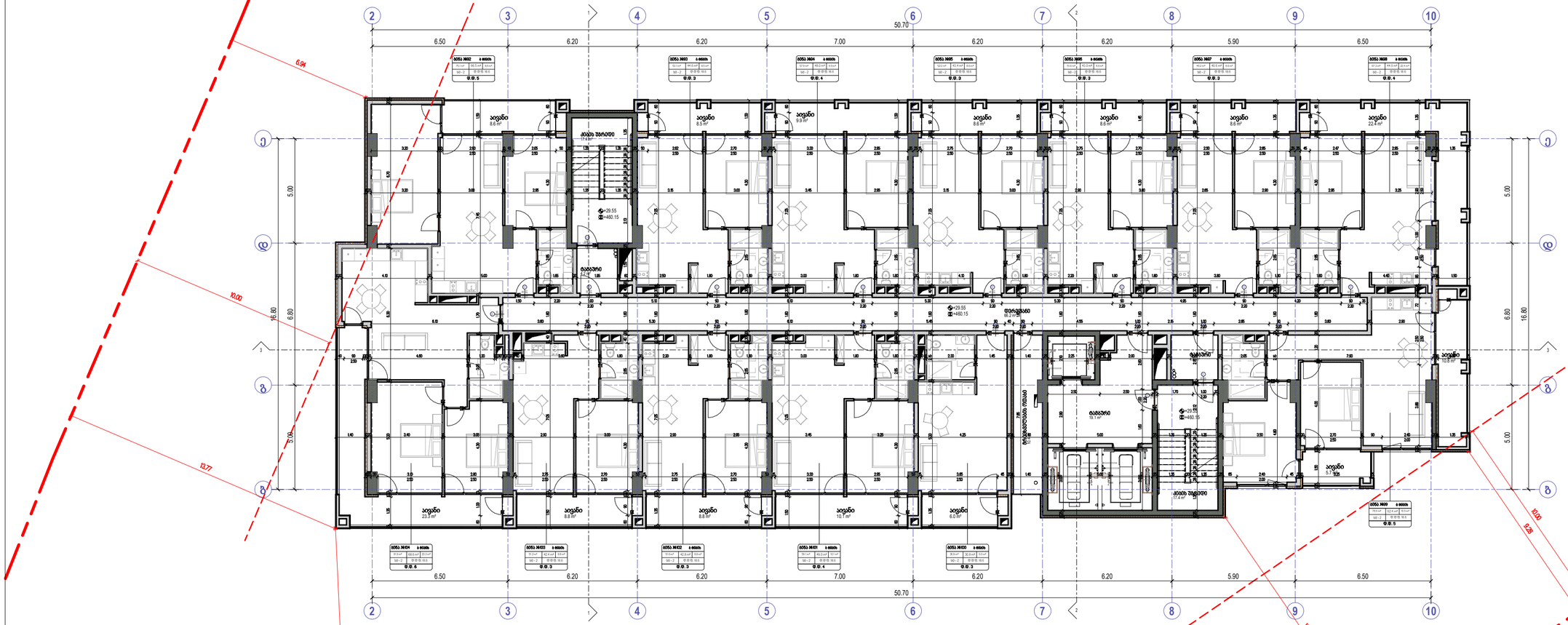
2
3
4
5
6
7
8
9
10
50.70
6.50
6.20
6.20
7.00
6.20
6.20
5.90
6.50
A
B
5.00
6.80
16.80
6.94
10.00
13.27
9.16
9.28
10.00
13.27
+29.55
+460.15
ბინა №02
ბინა №03
ბინა №04
ბინა №05
ბინა №07
ბინა №08
ბინა №01
ბინა №09
ტიპი 4
ტიპი 3
ტიპი 6
ტიპი 5
საერთო ფართობი
საცხოვრებელი ფართი
საბინაო ნაწილი
საერთო სარგებლობის ფართი
ბინის ნომერი
ოთახების რაოდენობა
სართული
ტიპი

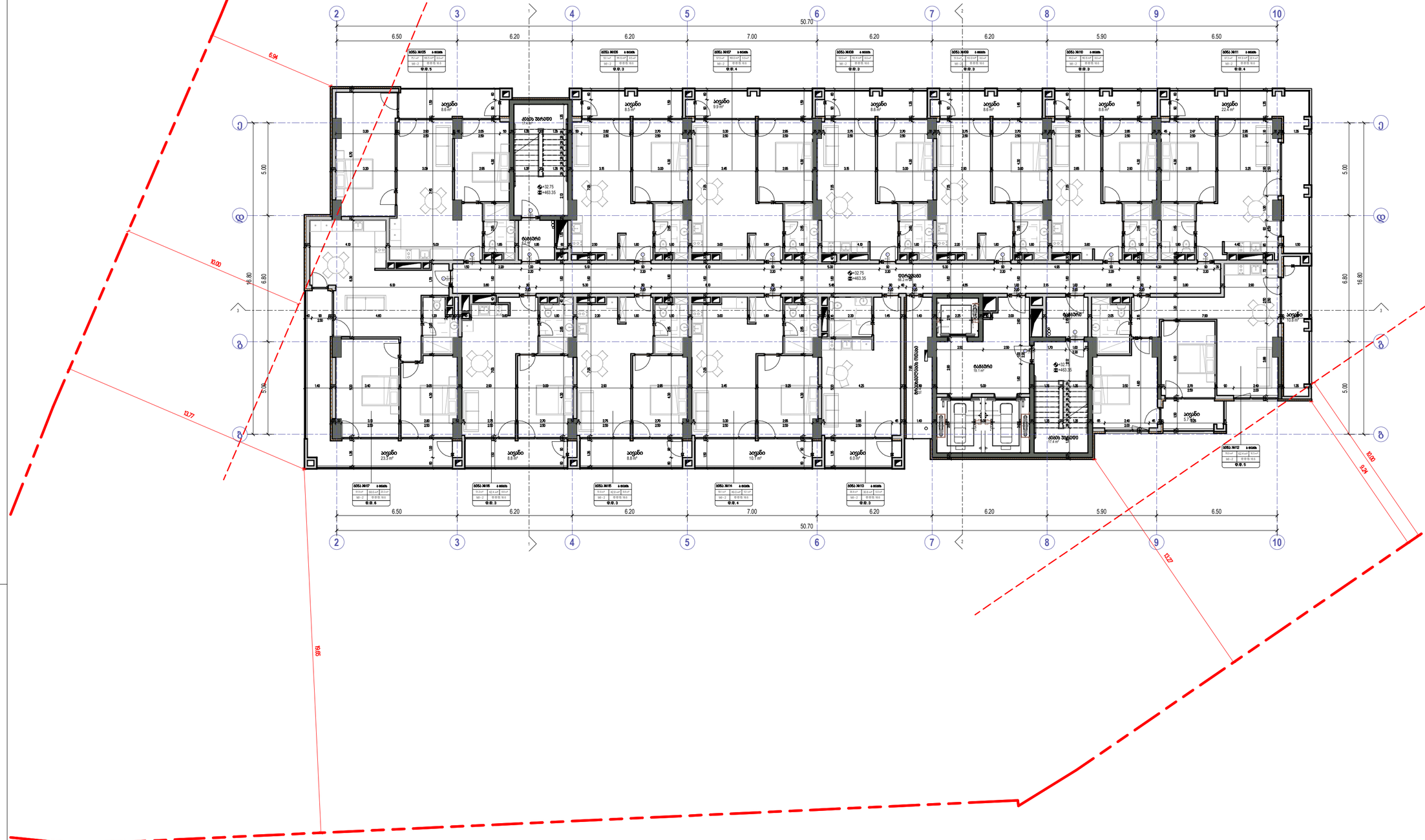

საძირკვლის ფილა

საბანაობის მოედანი

რიგანაირი ასფალტის საფარი

ასანთქმა მონაკაფების გასვლაში

ასანთქმა აბეტონის კონსტრ.

საბანაობის გამყოფი ღობე

წყალგაუმტარი ფენებისაგან საფარი (გამყოფი ელემენტით)

გამყოფი ბორდი

ფერის წყალგაყვანი

საბანაობის ხმოვანის გამყოფი საფარი

საბანაობის ტერიტორიის გამოსაყოფი ასანთქმა ბეტონის ბორდით

საკანალიზაციო ჭაბურღილების ასაწევი რკინა

საკანალიზაციო ჭაბურღილების ასაწევი რკინა

საკანალიზაციო ჭაბურღილების ასაწევი რკინა (LV-1)

საკანალიზაციო ჭაბურღილების ასაწევი რკინა (LV-2)

მიმავალი სადრენაჟე

მიმავალი ატმოსფერული წყლების

მიმდინარე საკანალიზაციო

კედლის ბეტონმონოლითის სარემონტ 1 საანძი

კედლის ბეტონმონოლითის სარემონტ 2 საანძი

საკანალიზაციო ხაზი

ნორმის ხაზი

ბრტყელი ხაზი

David Vashakidze Architects
მისამართი: 5 მიქელიძის, საბაგირო 36ბ
ტელ: +995 (32) 230 98 99
E-mail: Dvastudio1@gmail.com
FB: FB.COM/DVASTUDIO

პროექტის ნომერი	2024_05
თარიღი	09/19/2024
მთ. არქიტექტორი	დავით ვაშაყიძე
არქიტექტორი	დავით ლაცაბი

პროექტის დასახელება:
ბლოკსი სარაჯიშვილზე შენობა №6

მისამართი:
ქალაქი თბილისი , ბაგებიანი საყაჯიშვილი , N2 , (ნაკვეთი N25/47) ბ/კ 01.11.04.025.110

11 სართული +32.75 ნიშნულზე

A213

მასშტაბი	1 : 100

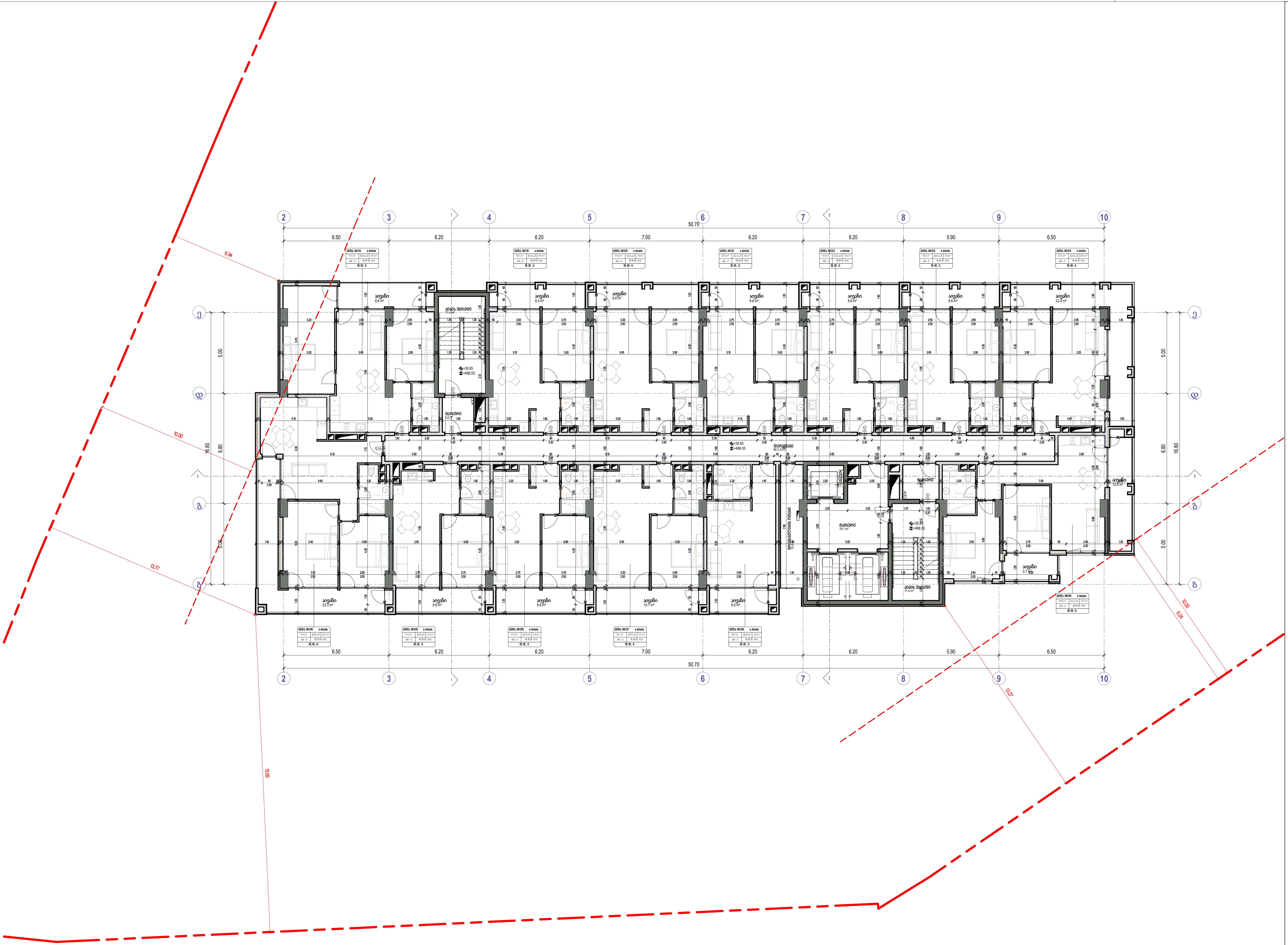

David Vashakidze Architects

მისამართი : ქ. თბილისი, სანაპიროს №8
ტელ: +995 (32) 230 98 99
E-mail : Dvastudio1@gmail.com
FB: FB.COM/DV ASTUDIO

პროექტის ნომერი	2024_05
თარიღი	09/18/2024
მთ. არქიტექტორი	დავით ვაშაკიძე
არქიტექტორი	დავით ლაშხი

პროექტის დასახელება:
ბლოქსი სარაჯიშვილზე შენობა №6
მისამართი:
ქალაქი თბილისი , გამზირი სარაჯიშვილი
, N 2 , (ნაკვეთი N26/47) ს/კ 01.11.04.026.110

12 სართული +35.95 ნიშნულზე

A214

მასშტაბი 1 : 100

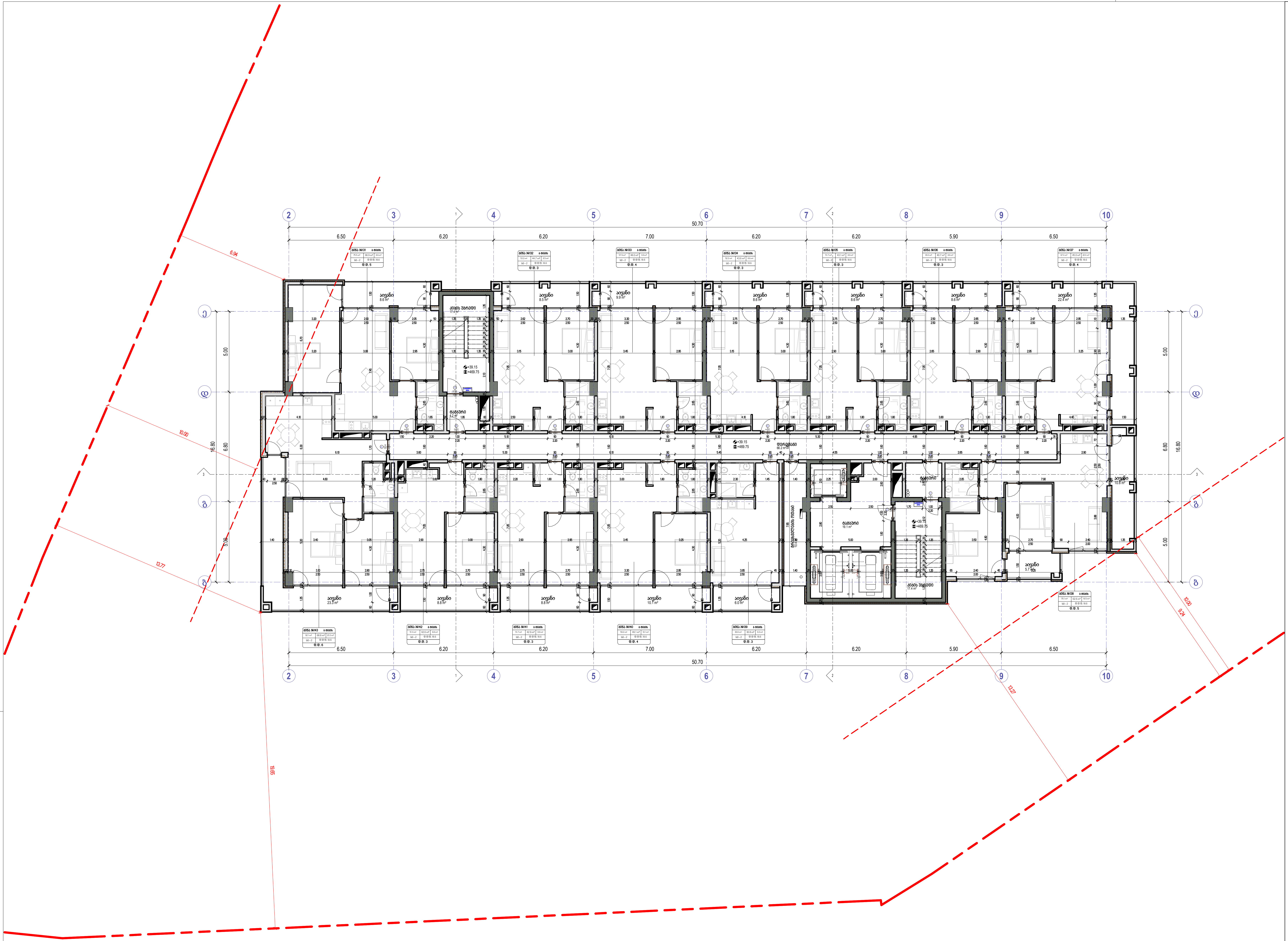

	ხელის ცეცხლმაქრი
	სახანძრო მილდგარი
	ორმხრივი კავშირის სისტემა
	კვამლზე მორეაგირე მაუწყებელი
	კვამლის ავტომატური აღმომჩენი
	სახანძრო განგაშის ღილაკი
	დამკავებელთა შეტყობინების სისტემა (სახანძრო სიგნალიზაცია)
	საავარიო განათება
	სახანძრო ჰიდრანტი
	წყლის დისპენსერი
	საგანგებო ხმოვანი განგაშის სისტემა
	სახანძრო-სამაშველო სამსახურის მიერ გამოსაყენებელი მისაერთებელი

საქმიანი დაკავებულობა (სქ)

სავაჭრო დაკავებულობა (სვ)

საცხოვრებელი დაკავებულობა (სც-2)

დამხმარე დაკავებულობა (დს)

სასაწყობო დაკავებულობა (სჩ-2)

ოთახის/სივრცის ნომერი	ბინის ტიპი
ოთახის/სივრცის დასახელება	ოთახის/სივრცის ფართობი შიდა კონტურზე
ოთახის/სივრცის საერთო ფართობი	საზღვლო ფართობი
დაკავებულობის ჯგუფი (ქვეჯგუფი)	დაკავებულობის დატვირთვის ფაქტორი
	დაკავებულობის დატვირთვა

ბინა №21 — ბ ტიპის — 70.6 m² — 65.8 m² — 4.8 m² — სც - 2 — დ.დ.ფ. 18.6 — დ.დ. 4.

	მისაწვდომი სვლაგეზი
	გასასვლელამდე სავალი მანძილი
	მანძილი სახანძრო კარადამდე
	კედლის ცეცხლმედეგობის ხარისხი 1 საათი
	კედლის ცეცხლმედეგობის ხარისხი 2 საათი
	საკადასტრო საზღვარი
	ღერძის ხაზი
	ჭრილის ხაზი

82 / 220 / 90 — კარის თავისუფალი სიგანე; სანძარმედეგობა (წთ.); კარის თავისუფალი სიგანე

David Vashakidze Architects

მისამართი : ქ. თბილისი, სანაპიროს №8

ტელ: +995 (32) 230 98 99

E-mail : Dvastudio1@gmail.com

FB: FB.COM/DV ASTUDIO

პროექტის ნომერი	2024_05
თარიღი	09/18/2024
მთ. არქიტექტორი	დავით ვაშაკიძე
არქიტექტორი	დავით ლაშხი

პროექტის დასახელება:

ბლოქსი სარაჯიშვილზე შენობა №6

მისამართი:

ქალაქი თბილისი , გამზირი სარაჯიშვილი , N 2 , (ნაკვეთი N26/47) ს/კ 01.11.04.026.110

13 სართული +39.15 ნიშნულზე

A215

მასშტაბი 1 : 100

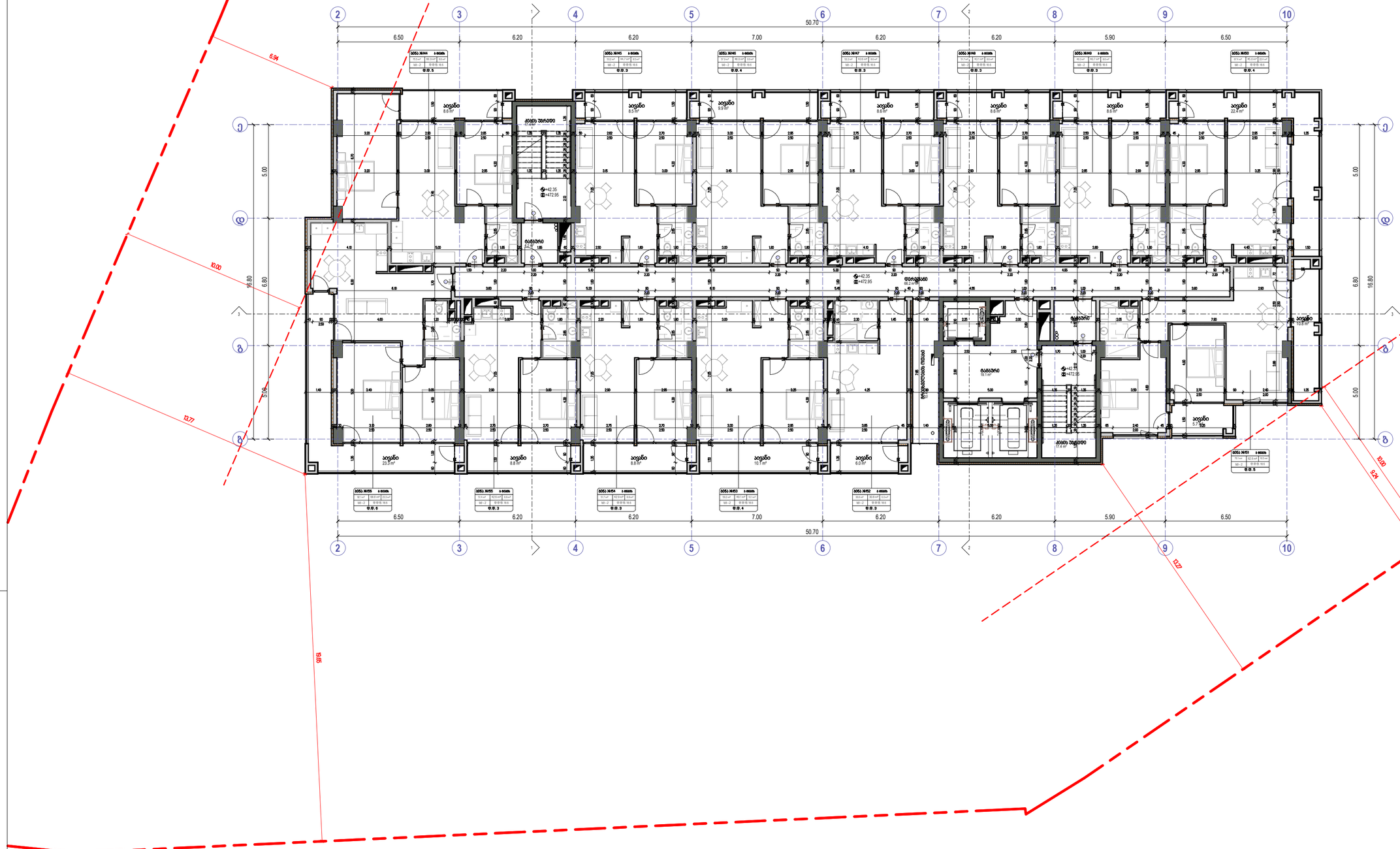

- ხანძრის დეტექტორი
- ხანძარქრობის ხელსაწყო
- ელექტრული კაბელების ხანძარსაწინააღმდეგო დაცვა
- ავტომატიკა ხანძრის გამოვლენის სისტემისთვის
- ავტომატიკა ხანძარსაწინააღმდეგო პროგრამული უზრუნველყოფა
- ხანძარქრობის მექანიზებული სისტემა (სველმილიანი სისტემა/წყლის)
- ხანძარსაწინააღმდეგო ფარდა
- ხანძარქრობის ავტომატიკა
- ჭერის ფილაშორი
- ხანძარქრობის ხელსაწყოს ავტომატიკის სისტემა ბაზრისთვის ან ტერიტორიის ნაწილისთვის

- საპროექტო ფარდული ფილა (სქ1)
- საპროექტო ფარდული ფილა (სქ3)
- საპროექტო ფარდული ფილა (სქ3-2)
- საპროექტო ფარდული ფილა (სქ5)
- საპროექტო ფარდული ფილა (სქ7-2)

- მიწისქვეშა საპროექტო ფარდული
- საპროექტო ფარდულის საყრდენი ბოძები
- ფარდულის ბოძების ხანძარსაწინააღმდეგო დაცვა
- ელექტრული ავტომატიკის სისტემით
- ელექტრული ავტომატიკის სისტემით 2 საათში
- საპროექტო ფარდულის ბეტონის
- ნაგებობის ბაზა
- ბრტყელი ბაზა

David Vashakidze Architects
მისამართი: ქ. თბილისი, საბაჟოს N48
ტელ: +995 (32) 200 58 99
E-mail: Dvastudio@gmail.com
FB: FB.COM/DVASTUDIO

პროექტის ნომერი	2024_05
თარიღი	09/18/2024
მთ. არქიტექტორი	დავით გაგარაძე
არქიტექტორი	დავით ლეკიში

პროექტის დასახელება:
ბლოკის სარაჯიშვილზე მენობა N6
მისამართი:
ქალაქი თბილისი , გლდანი სარაჯიშვილი , N 2 , (ნაკვეთი N25/47) ს/კ 01.11.04.026.110

14 სართული +42.35 ნიშნულზე

A216

მასშტაბი 1 : 100

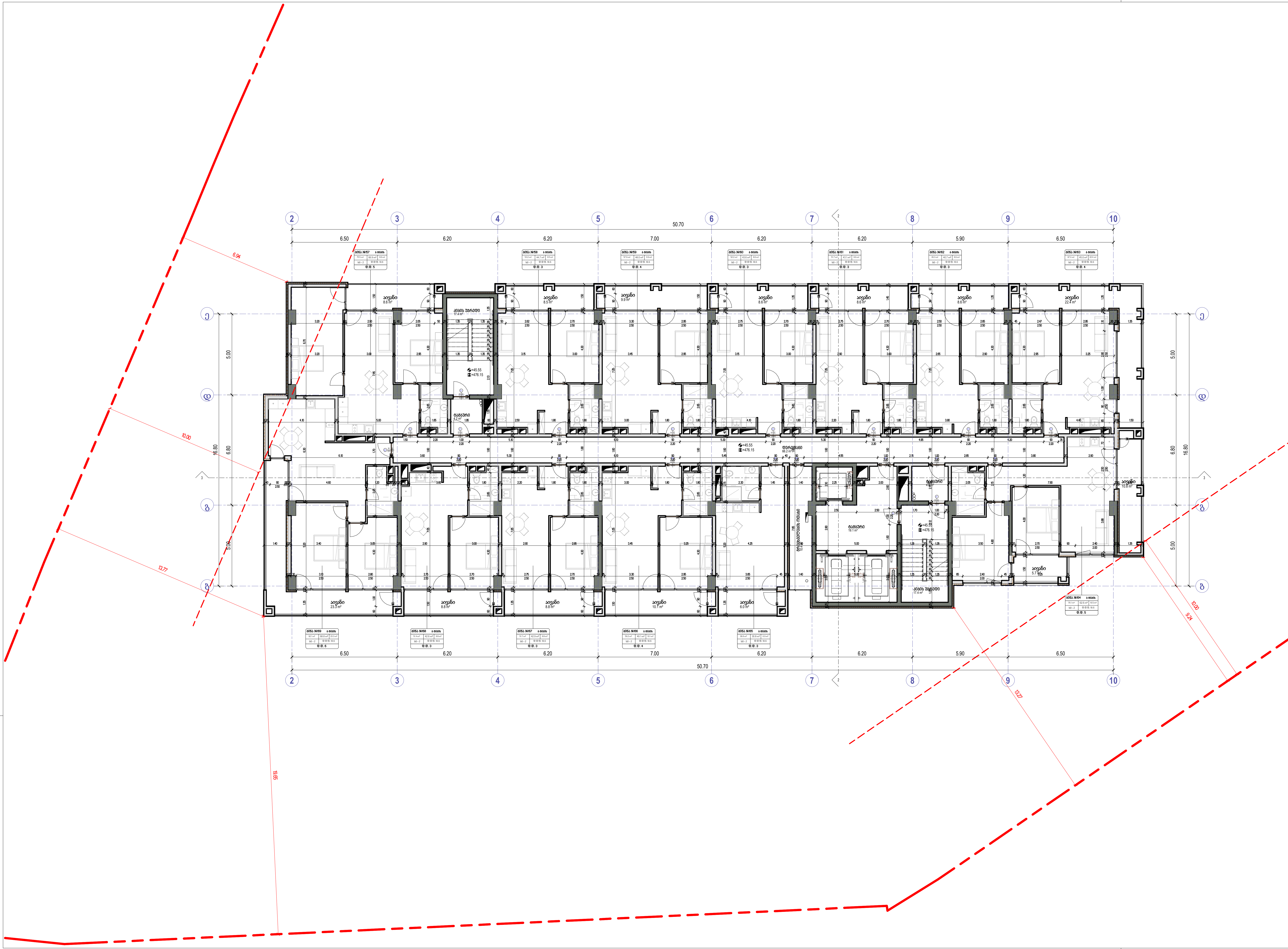

David Vashakidze Architects

მისამართი : ქ. თბილისი, სანაპიროს №8
ტელ: +995 (32) 230 98 99
E-mail : Dvastudio1@gmail.com
FB: FB.COM/DVASTUDIO

პროექტის ნომერი	2024_05
თარიღი	09/18/2024
მთ. არქიტექტორი	დავით ვაშაკიძე
არქიტექტორი	დავით ლაშხი

პროექტის დასახელება:

ბლოქსი სარაჯიშვილზე შენობა №6

მისამართი:

ქალაქი თბილისი , გამზირი სარაჯიშვილი , N 2 , (ნაკვეთი N26/47) ს/კ 01.11.04.026.110

15 სართული +45.55 ნიშნულზე

A217

მასშტაბი	1 : 100

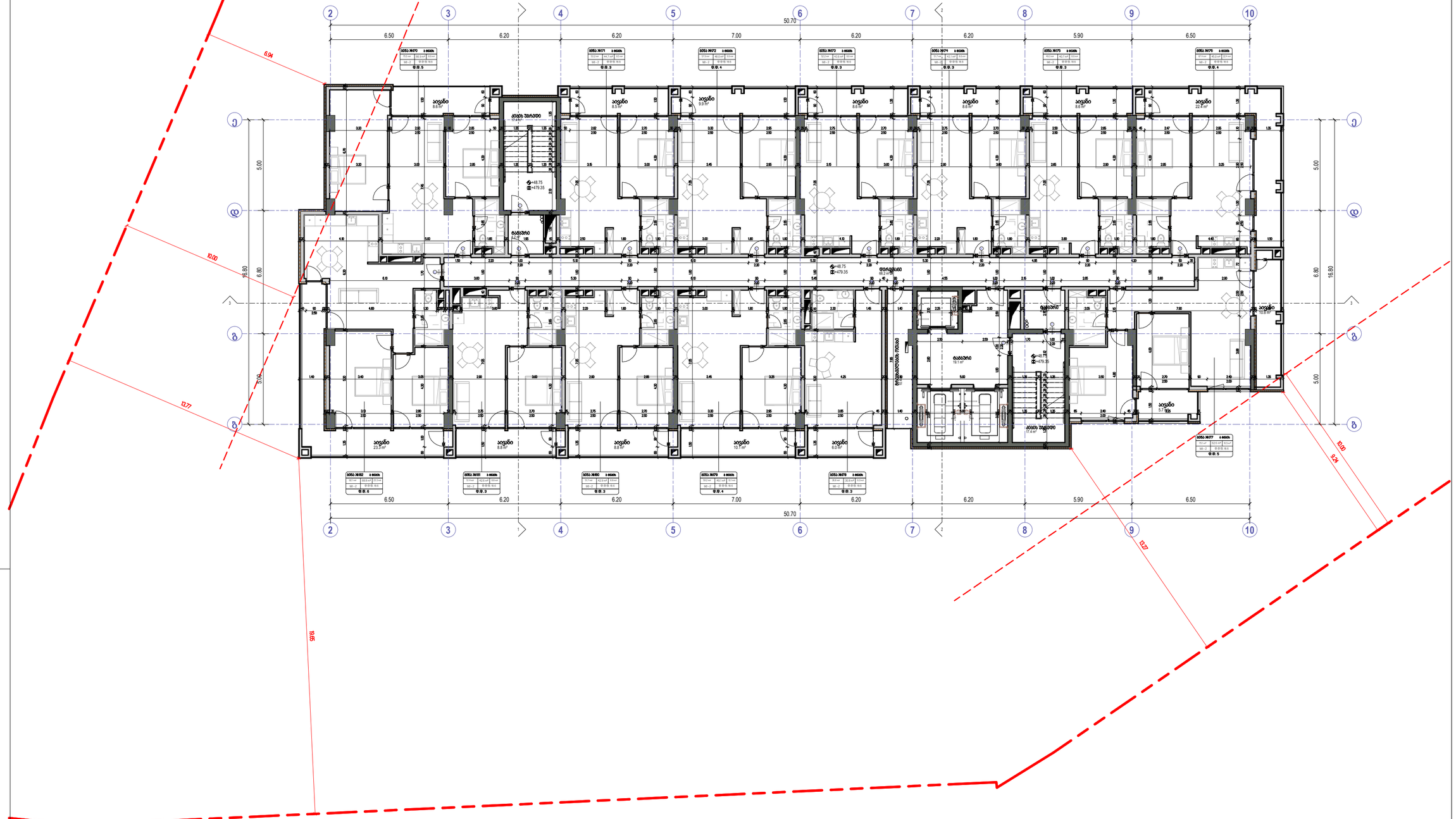

	ხანძრის ავტომატიკის
	საბანძრის მილსადენის
	ორმხრივად ამუშავების სისტემის
	ამპერის მონიტორის მაქსიმალური
	ამპერის ავტომატური იტრიგერი
	საბანძრო ბანდების ტიპური
	წყალმავალების მეშვეობით სისტემის (საანძრო ავზით/ტუმბო)
	საევაკუაციო განათება
	საბანძრო პირთან
	წყლის ფიზიკური
	საბანძრო ხელით ბანდების სისტემა
	საბანძრო გაფრთხილების და ევაკუაციის მართვის პანელი

	საპროექტო ბალკონი (bd)
	საპროექტო აივანი (bl)
	საერთო ტერასა (bl-2)
	საპროექტო აივანი (ბს)
	საპროექტო აივანი (bl-2)

	მიმაგრებული ბალკონი
	მიმაგრებული საერთო აივანი
	მიმაგრებული აივანი
	კედლის ფენოვნებითობის ხარისხი 1 საათი
	კედლის ფენოვნებითობის ხარისხი 2 საათი
	საევაკუაციო გასასვლელი
	ფარძის ხაზი
	მრიცხვის ხაზი

David Vashakidze Architects
მისამართი: ქ. თბილისი, საბაბაშვილის №8
ტელ: +995 (32) 232 98 99
E-mail: Dvastudio@gmail.com
FB: FB.COM/DVASTUDIO

პროექტის ნომერი	2024_05
თარიღი	09/18/2024
მთ. არქიტექტორი	დავით ვაშაყმაძე
არქიტექტორი	დავით ლაგვილავა

პროექტის დასახელება
ბლოკი სარკინიგზესზე შენობა №6
მისამართი:
დაღესტნის ქუჩა , ბაგებრი სარკინიგზესზე , N 2 , (ნასვამი N25/47) ს/კ 01.11.04.025.110

16 სართული +48.75 ნიშნულზე

A218

მასშტაბი 1 : 100

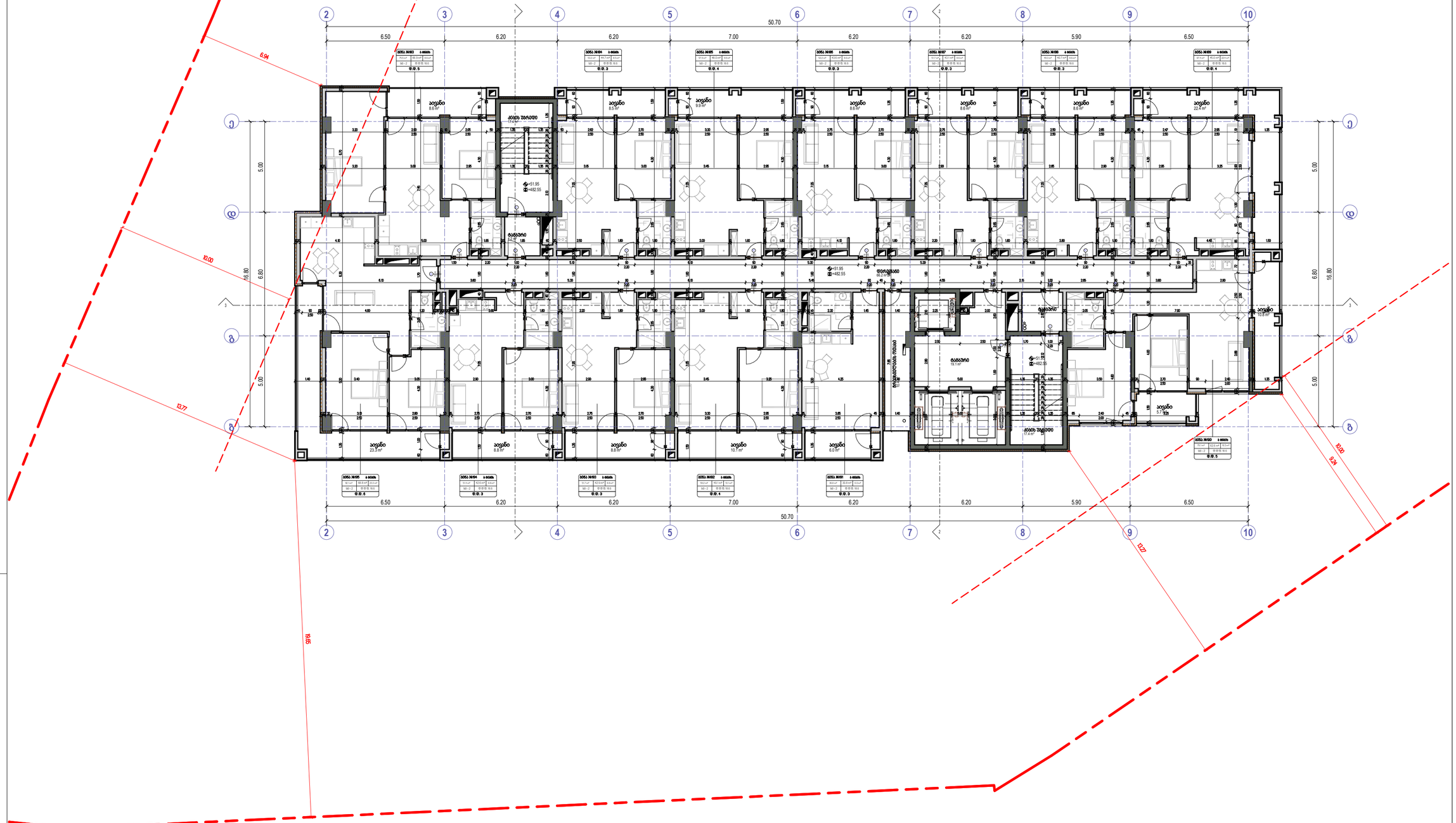
50.70
6.50
6.20
6.20
7.00
6.20
6.20
5.90
6.50
16.80
6.80
5.00
6.94
10.00
10.77
9.55
10.00
9.24
10.27
+51.95
+482.55
ბინა №103
ბინა №104
ბინა №105
ბინა №106
ბინა №107
ბინა №108
ბინა №109
ბინა №110
ბინა №101
ბინა №102
ბინა №105
ბინა №104
ბინა №103
ბინა №150
ბინა №121
ფ.ფ. 5
ფ.ფ. 3
ფ.ფ. 4
ფ.ფ. 6
ფ.ფ. 2
სველი წერტილი
სველი წერტილი
სველი წერტილი

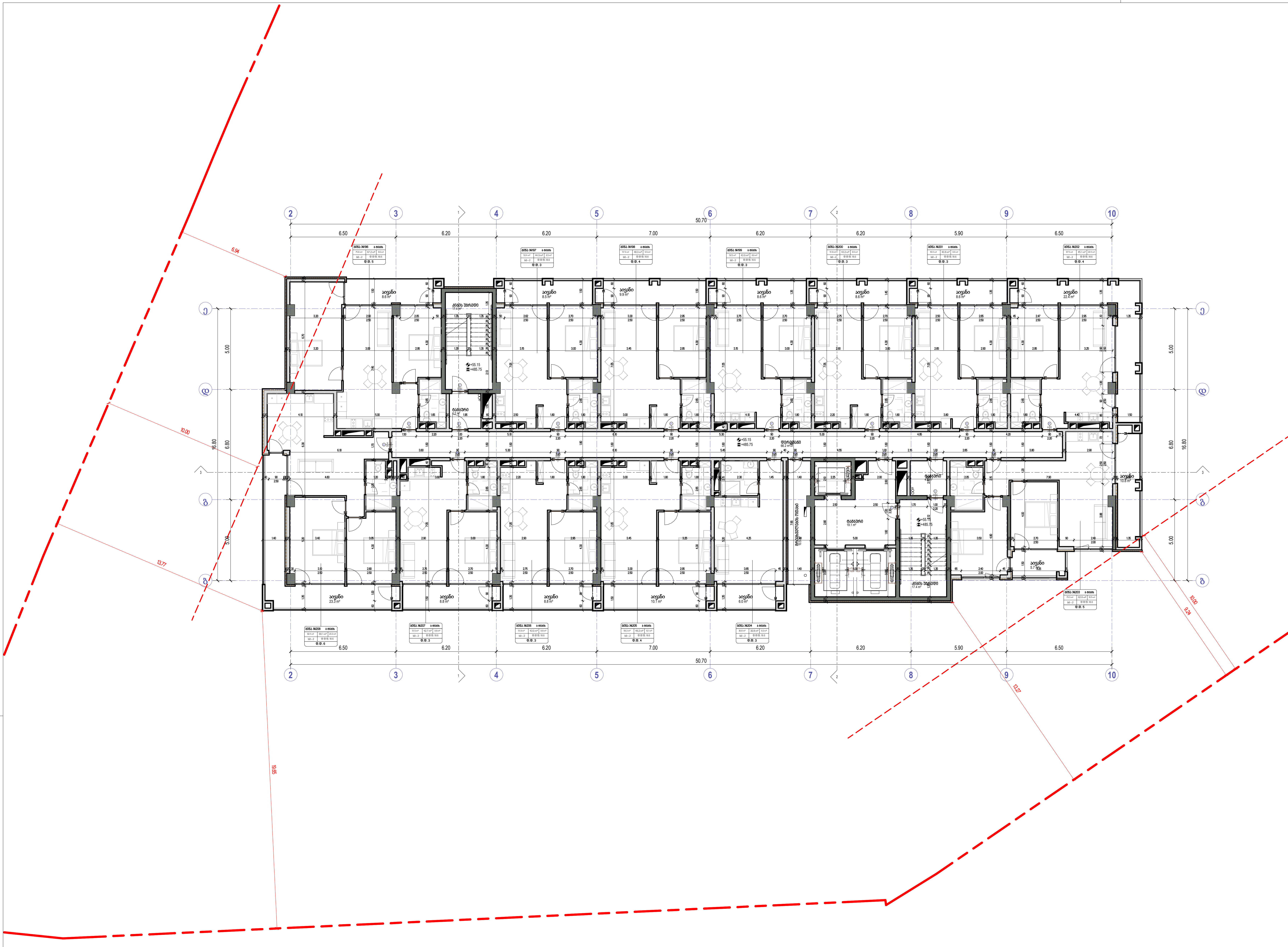

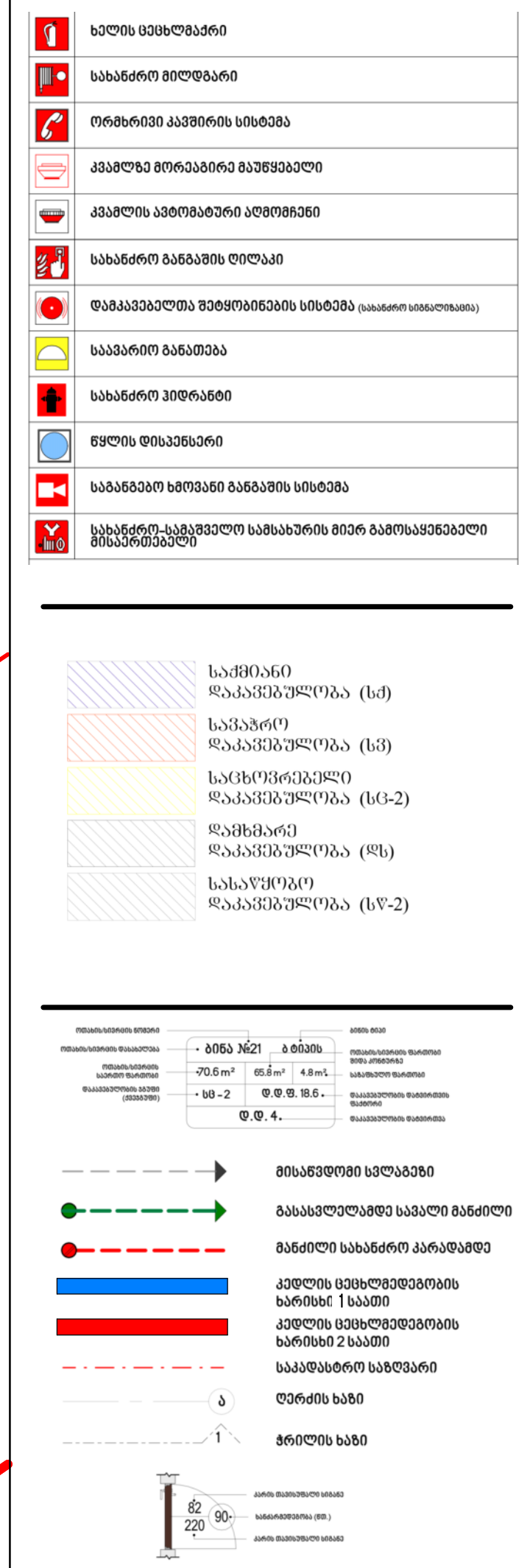



მისამართი : ქ. თბილისი, სანაპიროს №8
ტელ: +995 (32) 230 98 99
E-mail : Dvastudio1@gmail.com
FB: FB.COM/DVASTUDIO

პროექტის ნომერი	2024_05
თარიღი	09/18/2024
მთ. არქიტექტორი	დავით ვაშაკიძე
არქიტექტორი	დავით ლაშხი

პროექტის დასახელება:

ბლოქსი სარაჯიშვილზე შენობა №6

მისამართი:

ქალაქი თბილისი , გამზირი სარაჯიშვილი , N 2 , (ნაკვეთი N26/47) ს/კ 01.11.04.026.110

18 სართული +55.15 ნიშნულზე

A220

მასშტაბი	1 : 100

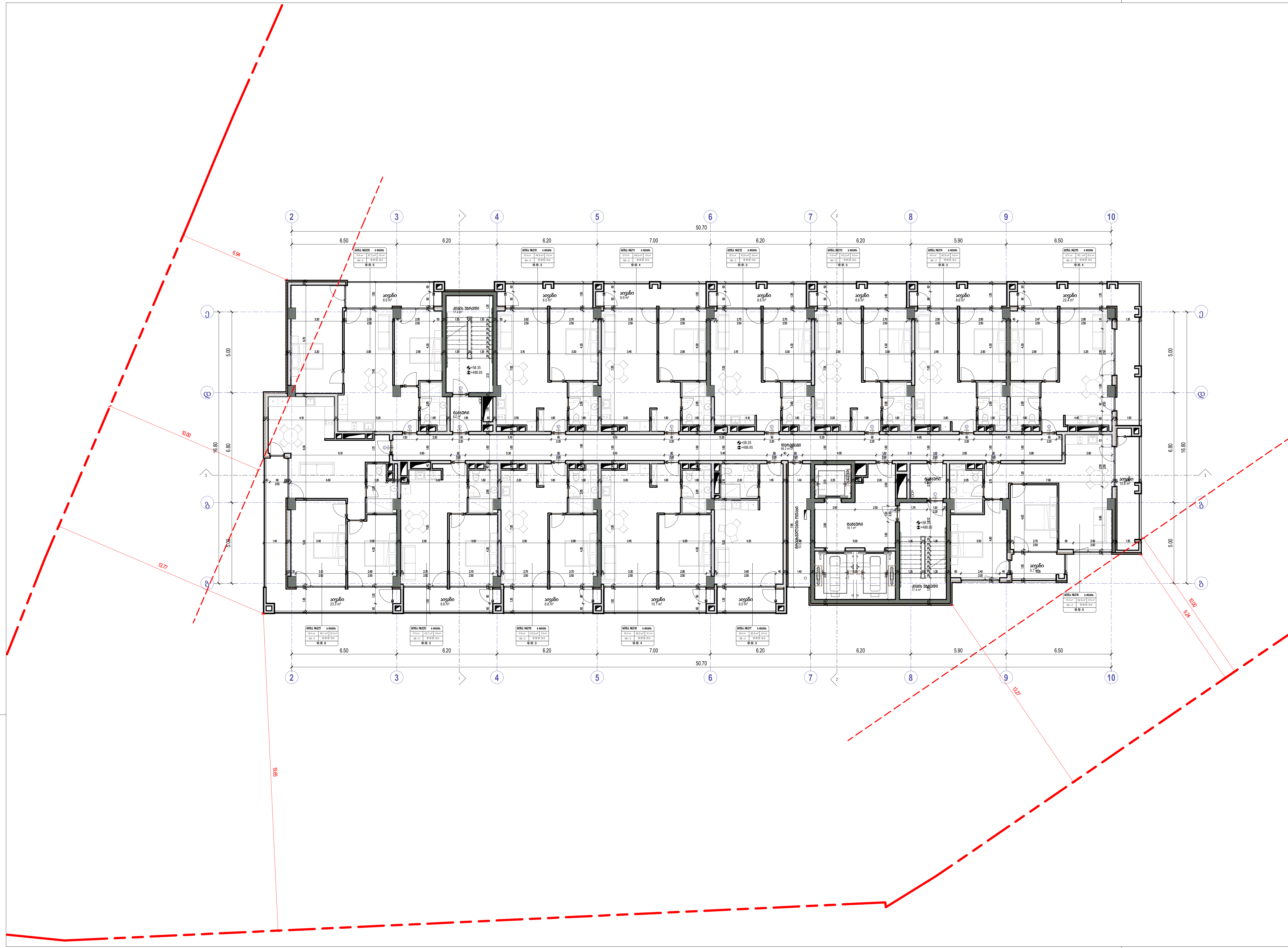

ღერძის ხაზი

ჭრილის ხაზი

David Vashakidze Architects
მისამართი : ქ. თბილისი, სანაპიროს №8
ტელ: +995 (32) 230 98 99
E-mail : Dvastudio1@gmail.com
FB: FB.COM/DVASTUDIO

პროექტის ნომერი	2024_05
თარიღი	09/18/2024
მთ. არქიტექტორი	დავით ვაშაკიძე
არქიტექტორი	დავით ლაშხი

პროექტის დასახელება:

ბლოქსი სარაჯიშვილზე შენობა №6

მისამართი:
ქალაქი თბილისი , გამზირი სარაჯიშვილი , N 2 , (ნაკვეთი N26/47) ს/კ 01.11.04.026.110

19 სართული +58.35 ნიშნულზე

A221

მასშტაბი 1 : 100

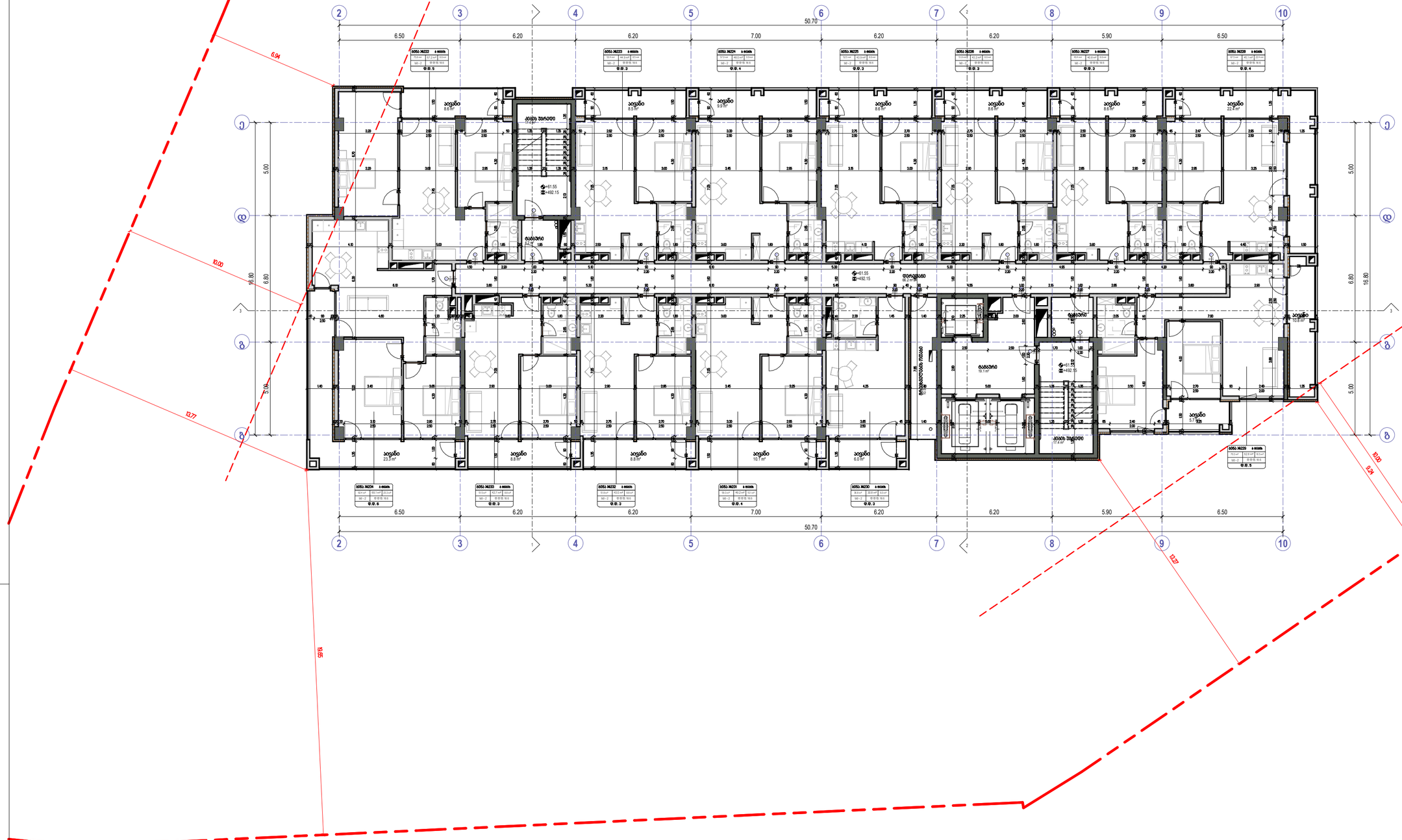

David Vashakidze Architects
მისამართი: ქ. თბილისი, ბაზალეთის №8
ტელ: +995 (32) 230 98 99
E-mail: Dvarchuild@gmail.com
FB: FB.COM/DVASTUDIO

პროექტის ნომერი	2024_05
თარიღი	09.10.2024
მთ. არქიტექტორი	დავით ვაშაკიძე
არქიტექტორი	დავით ლაცაბი

პროექტის დასახელება:

ბლოკსი სარაჯიშვილზე შენობა №6

მისამართი:

ქალაქ თბილისი , ბაზალეთი სარაჯიშვილი , N2, (ნაკვეთი N26/47) ს/კ 01.11.04.026.110

20 სართული +61.55 ნიშნულზე

A222

მასშტაბი 1:100

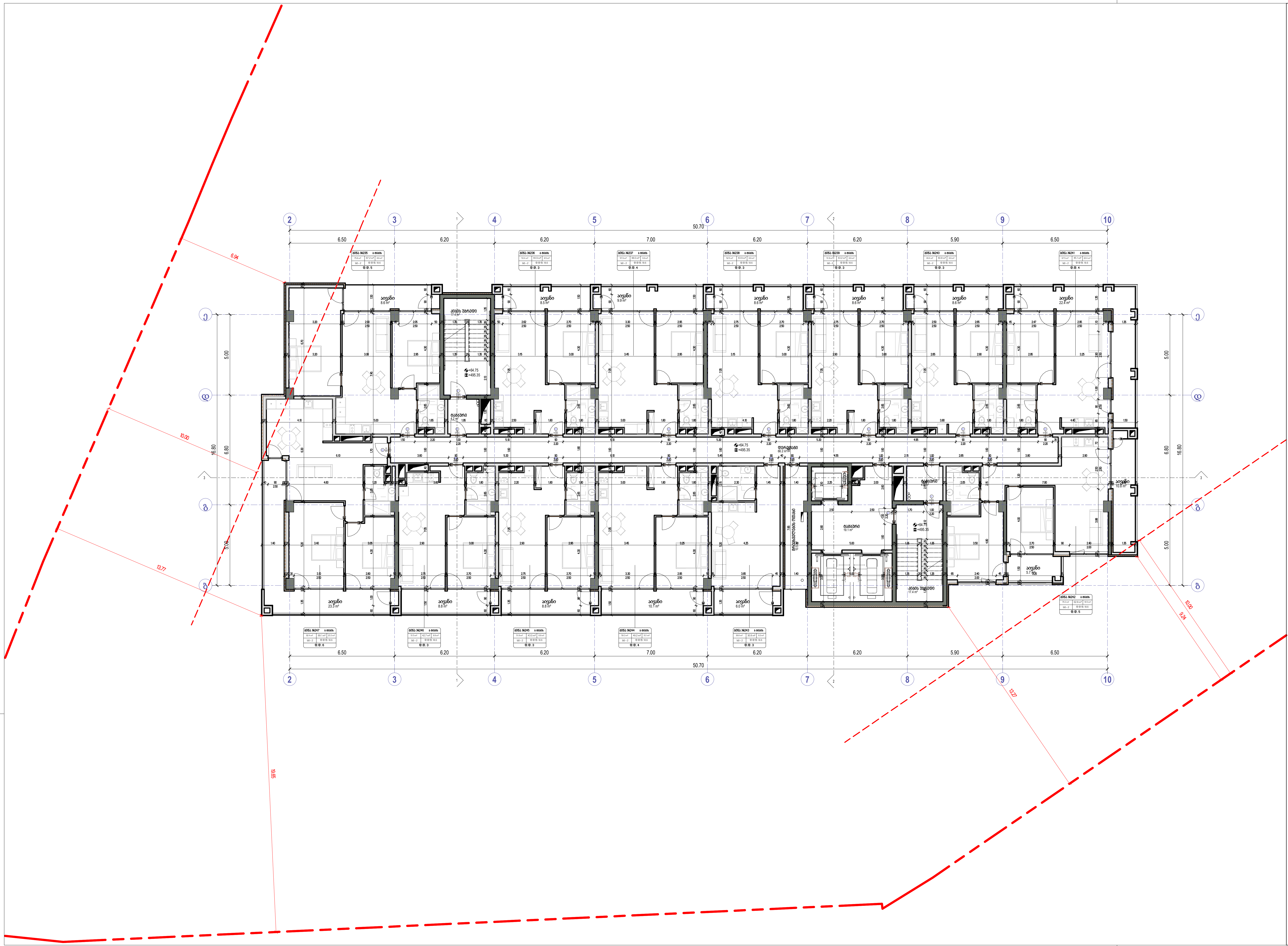

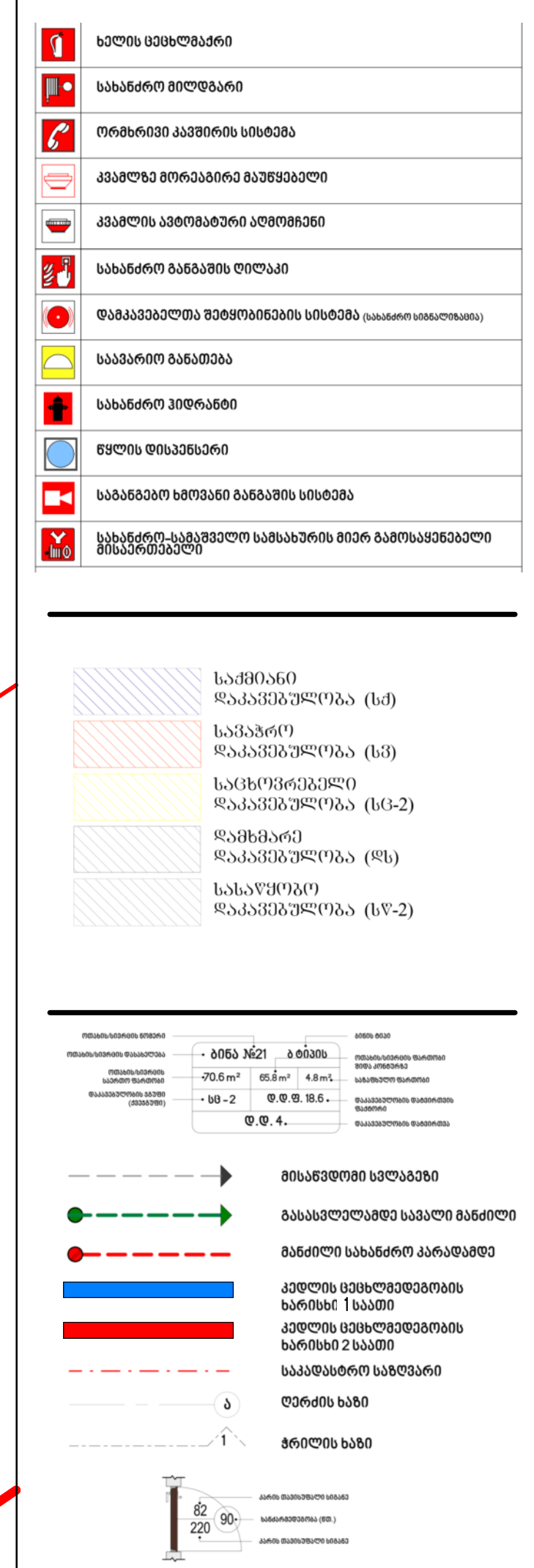

David Vashakidze Architects

მისამართი : ქ. თბილისი, სანაპიროს №8
ტელ: +995 (32) 230 98 99
E-mail : Dvastudio1@gmail.com
FB: FB.COM/DVASTUDIO

პროექტის ნომერი	2024_05
თარიღი	09/18/2024
მთ. არქიტექტორი	დავით ვაშაკიძე
არქიტექტორი	დავით ლაშხი

პროექტის დასახელება:

ბლოქსი სარაჯიშვილზე შენობა №6

მისამართი:

ქალაქი თბილისი , გამზირი სარაჯიშვილი , N 2 , (ნაკვეთი N26/47) ს/კ 01.11.04.026.110

21 სართული +64.75 ნიშნულზე

A223

მასშტაბი	1 : 100

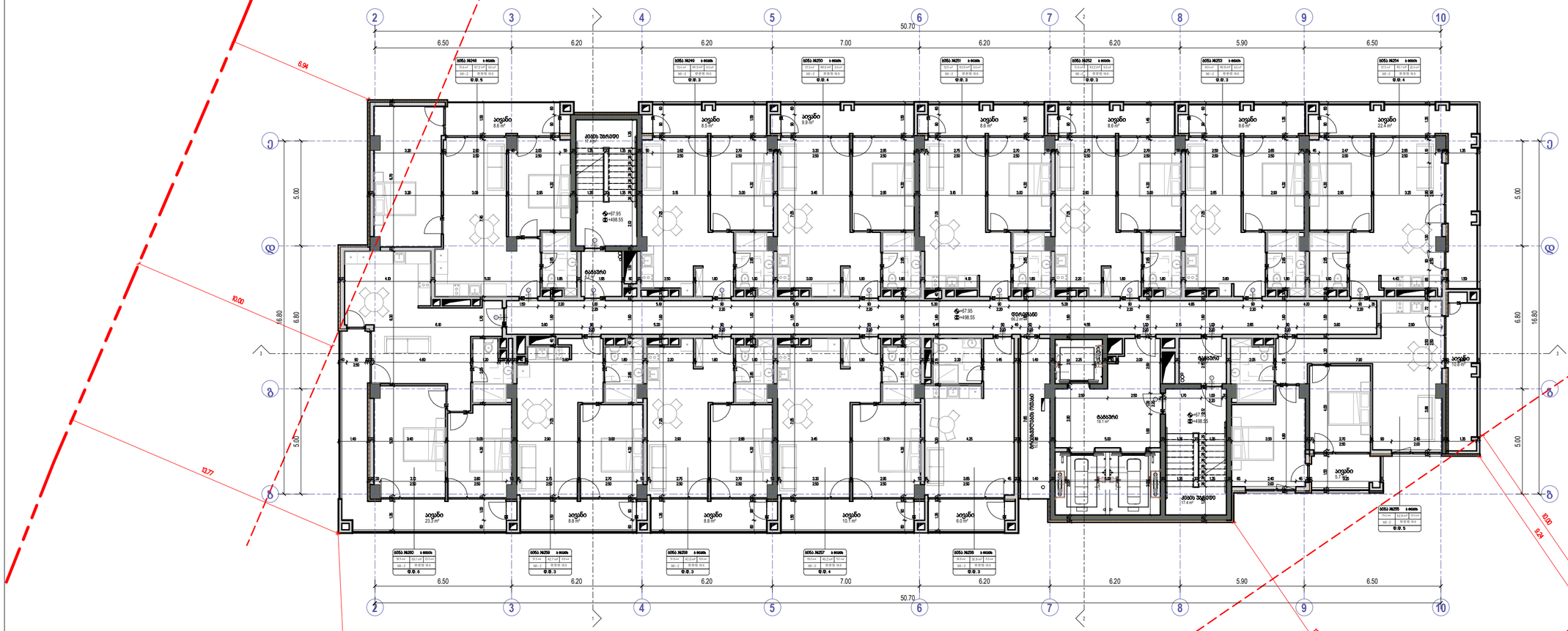
2
3
4
5
6
7
8
9
10
50.70
6.50
6.20
6.20
7.00
6.20
6.20
5.90
6.50
A
B
C
5.00
6.80
16.80
6.94
10.00
10.77
9.65
9.27
8.00
9.24
+67.95
+498.55
ბინა №240
ბინა №250
ბინა №251
ბინა №252
ბინა №253
ბინა №254
ბინა №255
ბინა №256
ბინა №257
ბინა №258
ბინა №259
ბინა №260
ფ.ფ. 5
ფ.ფ. 4
ფ.ფ. 3
ფ.ფ. 6
ფ.ფ. 7
ბინის ზედაპირი
ბინის ფართი
ბინის ტიპი
ბინის ნომერი
სველი წერტილი
საცხოვრებელი ოთახი
სამზარეულო
ტერასა
ლოჯია
სველი წერტილი
სველი წერტილი
სველი წერტილი

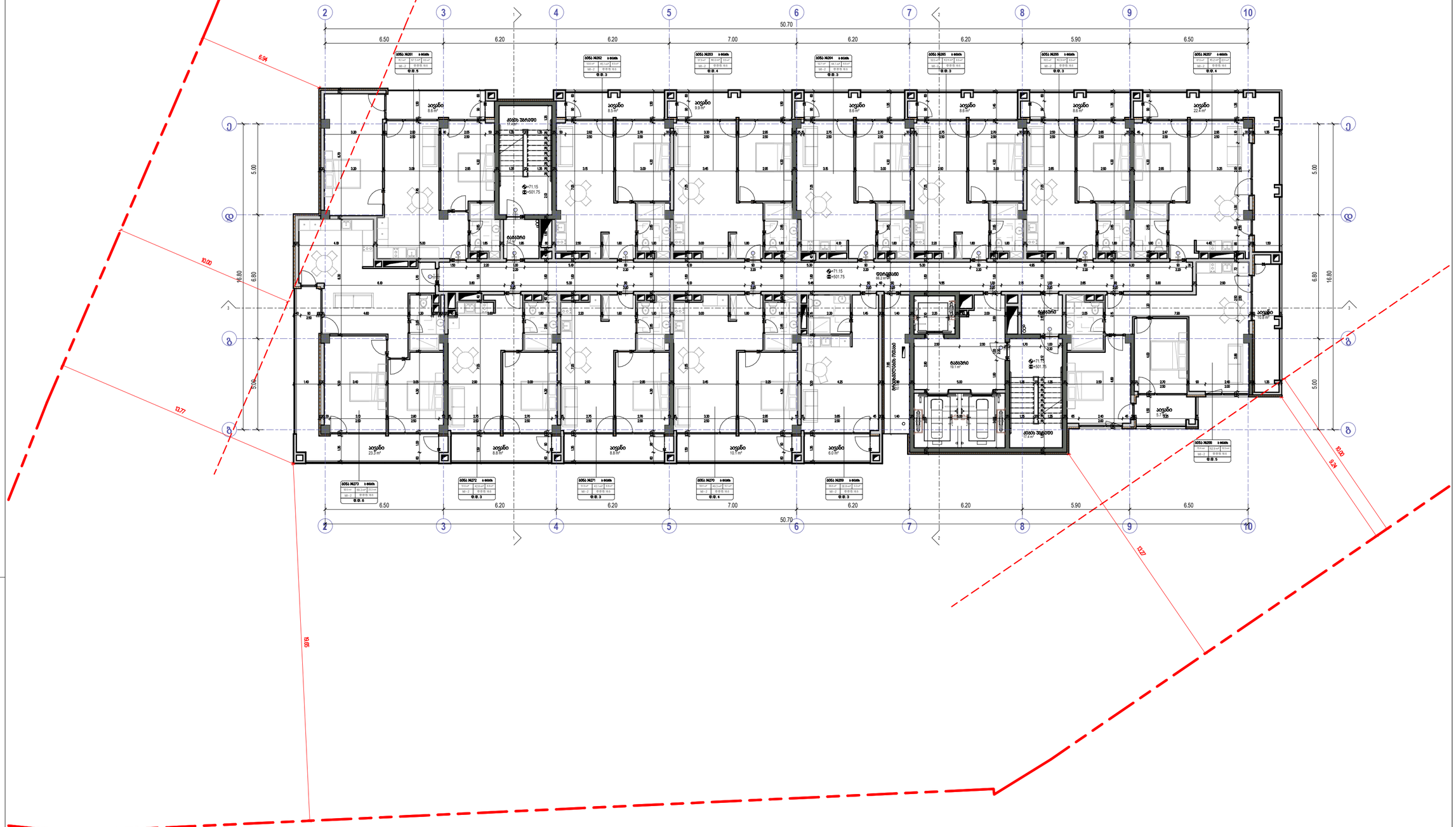
2
3
4
5
6
7
8
9
10
50.70
6.50
6.20
6.20
7.00
6.20
6.20
5.90
6.50
16.80
5.00
6.94
10.01
10.77
9.55
10.00
9.24
10.27
+71.15
+501.75
ბინა №201
ბინა №202
ბინა №203
ბინა №204
ბინა №205
ბინა №206
ბინა №207
ბინა №272
ბინა №271
ბინა №270
ბინა №269
ბინა №208
ბინა №273
ტერასა
ტერასა
ტერასა

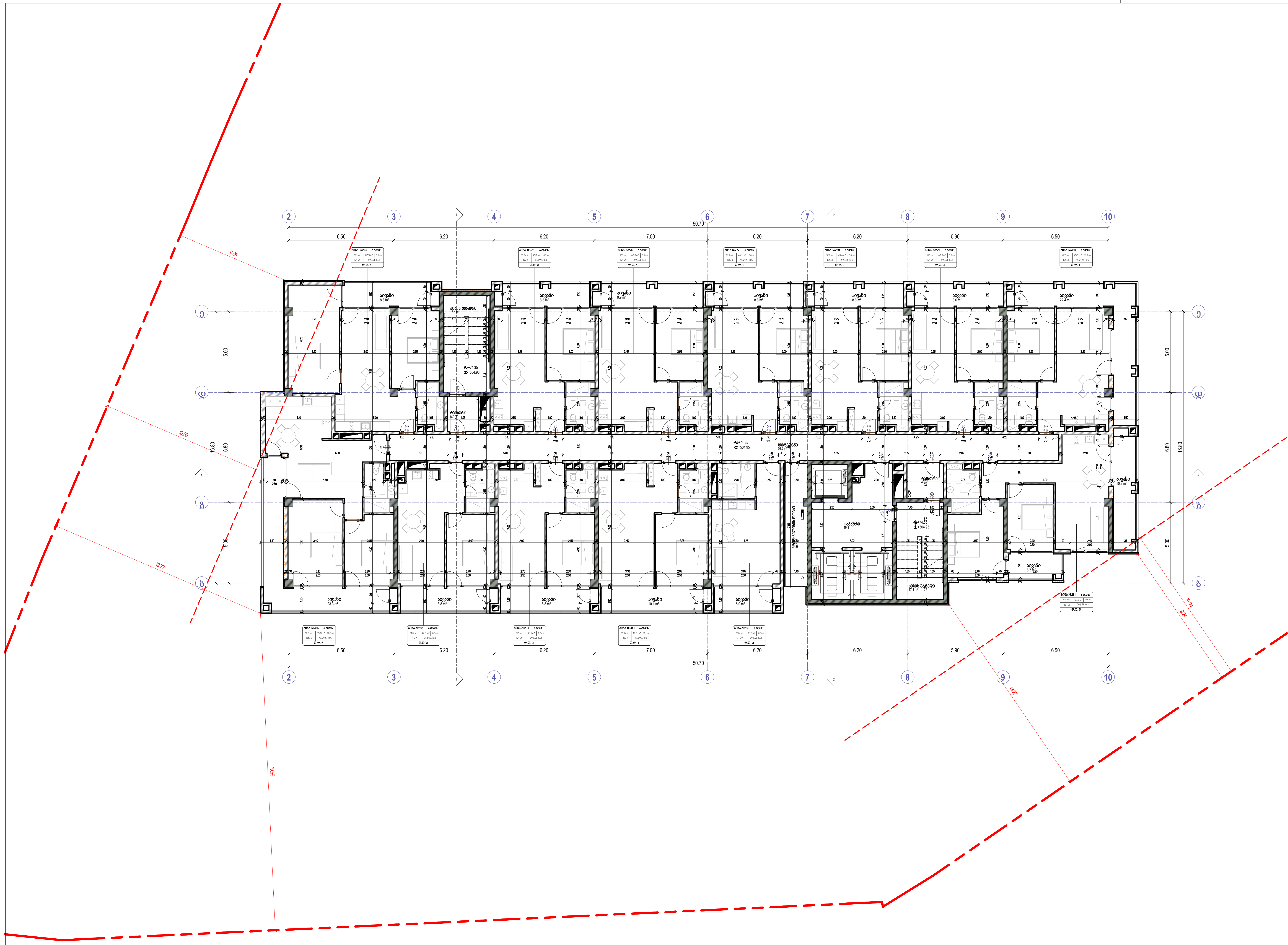

David Vashakidze Architects

მისამართი : ქ. თბილისი, სანაპიროს №8

ტელ: +995 (32) 230 98 99

E-mail : Dvastudio1@gmail.com

FB: FB.COM/DVASTUDIO

პროექტის ნომერი	2024_05
თარიღი	09/18/2024
მთ. არქიტექტორი	დავით ვაშაკიძე
არქიტექტორი	დავით ლაშხი

პროექტის დასახელება:

ბლოქსი სარაჯიშვილზე შენობა №6

მისამართი:

ქალაქი თბილისი , გამზირი სარაჯიშვილი , N 2 , (ნაკვეთი N26/47) ს/კ 01.11.04.026.110

24 სართული +74.35 ნიშნულზე

A226

მასშტაბი	1 : 100

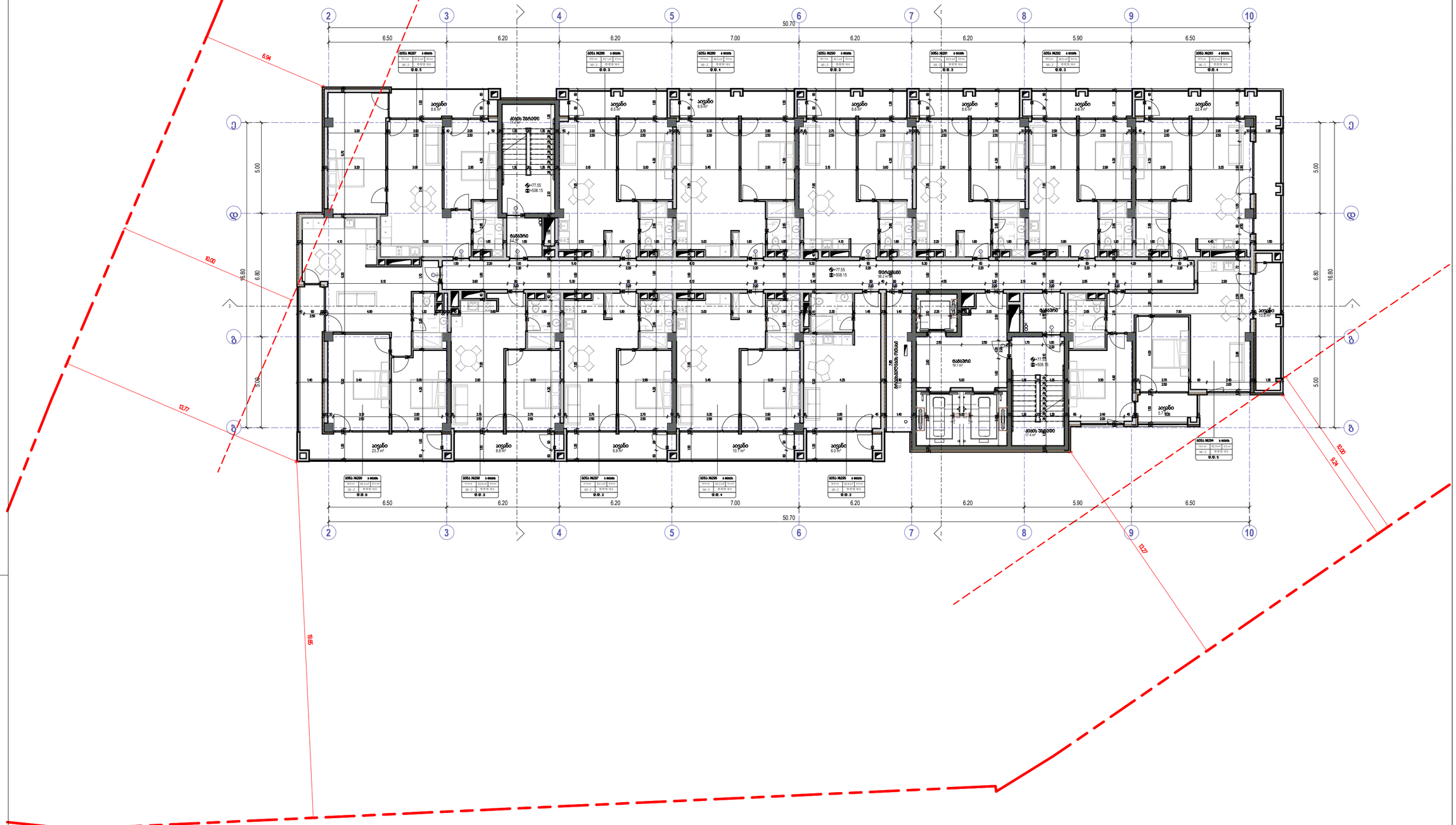

ხანძრის დამაქრობელი	
სამაშველო ინვენტარი	
ელექტრით კვებადობის სისტემა	
კვამლზე მოქმედების დეტექტორი	
კვამლის ავტომატური აღმოჩენა	
სამაშველო განათების ელემენტი	
ფარამავლების მეშვეობით სისტემა (საგანგაშო განათება)	
სამაშველო განათება	
სამაშველო ინფორმაცია	
წყლის ფიზიკური	
სამაშველო ხმოვანი განათების სისტემა	
სამაშველო გასასვლელი გამანათებლის ფერის განმსაზღვრელი ფილტრებით	

საცხოვრებელი ფარგლებში (სქ)	
საპარკინგე ფარგლებში (სპ)	
საკომერციო ფარგლებში (სკ-2)	
ფარმაცია ფარგლებში (ფს)	
საბაღე ტერიტორია ფარგლებში (სტ-2)	

მოსვლელი სართავი	
გასასვლელ-შესასვლელი განკუთვნილი	
განკუთვნილი საბანაო პარკინგისთვის	
კედლის ფასადისფერი ზოლით 1 სააკი	
კედლის ფასადისფერი ზოლით 2 სააკი	
საავარიო სართავი	
ნორმის ხაზი	
ბორტის ხაზი	

David Vashakidze Architects
მისამართი: ქ. თბილისი, საბაჭოს №48
ტელ: +995 (32) 200 98 99
E-mail: Dvarchuild@gmail.com
FB: FB.COM/DVASTUDIO

პროექტის ნომერი	2024_05
თარიღი	09/18/2024
მთ. არქიტექტორი	დავით გაგარაძე
არქიტექტორი	დავით ლეკიშვილი

პროექტის დასახელება:

ბლოკის სარაჯიშვილზე მენობა №6

მისამართი:

ქალაქი თბილისი, გლდანის სარაჯიშვილი ,N 2 , (ნაკვეთი N25/47) ს/კ 01.11.04.026.110

25 სართული +77.55 ნიშნულზე

A227

მასშტაბი 1:100

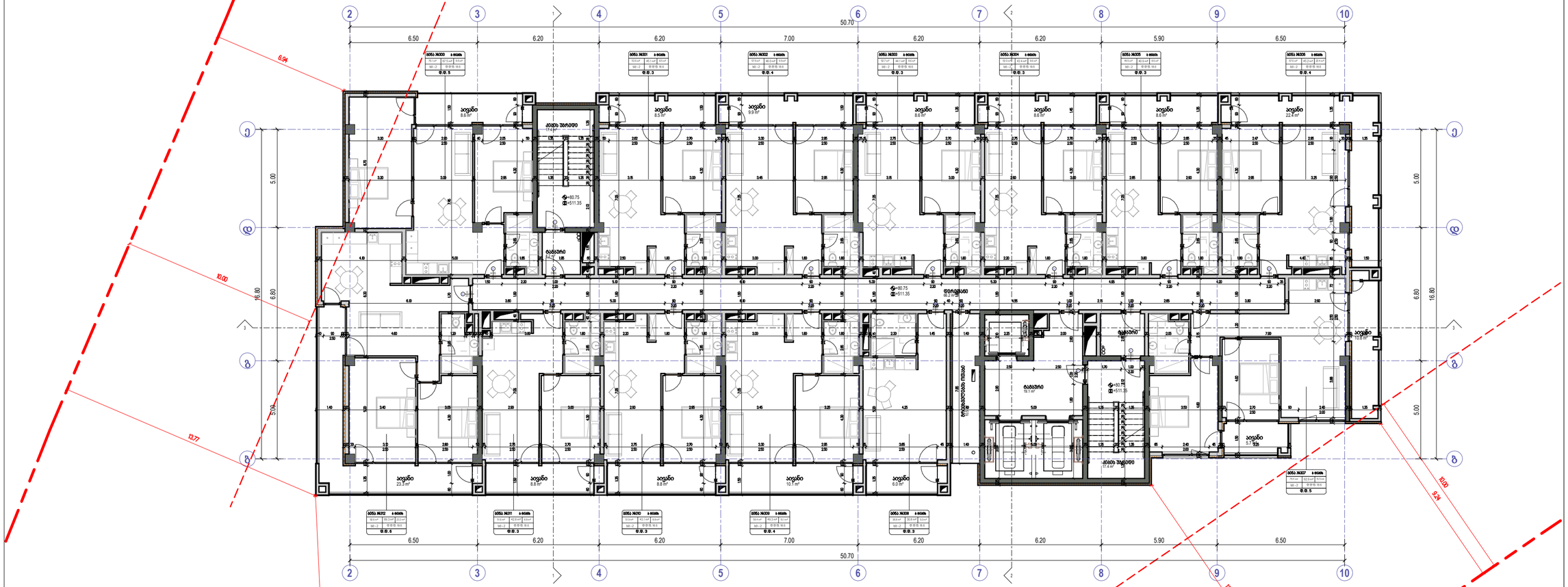
2
3
4
5
6
7
8
9
10
50.70
6.50
6.20
6.20
7.00
6.20
6.20
5.90
6.50
A
B
5.00
6.80
16.80
6.94
10.00
10.77
9.65
8.24
10.00
9.27
საცვლები
8.6 მ²
საცვლები
8.5 მ²
საცვლები
9.9 მ²
საცვლები
8.6 მ²
საცვლები
8.6 მ²
საცვლები
22.4 მ²
საცვლები
23.3 მ²
საცვლები
8.8 მ²
საცვლები
8.8 მ²
საცვლები
10.7 მ²
საცვლები
8.8 მ²
საცვლები
8.8 მ²
სველი წერტილი
17.4 მ²
სველი წერტილი
17.4 მ²
სველი წერტილი
17.4 მ²
სველი წერტილი
17.4 მ²
სველი წერტილი
17.4 მ²
სველი წერტილი
17.4 მ²
სველი წერტილი
17.4 მ²
სველი წერტილი
17.4 მ²
ბინა №202 | 3 ოთახი
ბინა №203 | 3 ოთახი
ბინა №204 | 3 ოთახი
ბინა №205 | 3 ოთახი
ბინა №206 | 3 ოთახი
ბინა №207 | 3 ოთახი
ბინა №208 | 3 ოთახი
ბინა №209 | 3 ოთახი
ბინა №210 | 3 ოთახი
ბინა №211 | 3 ოთახი
ბინა №212 | 3 ოთახი
+80.75
+511.35
სველი წერტილი
სველი წერტილი
სველი წერტილი

2
3
4
5
6
7
8
9
10
50.70
6.50
6.20
6.20
7.00
6.20
6.20
5.90
6.50
A
B
5.00
16.80
6.80
+83.95
+514.55
ბინა №301
ბინა №302
ბინა №303
ბინა №304
ბინა №305
ბინა №306
ბინა №307
ბინა №308
ბინა №309
ბინა №320
ბინა №321
ბინა №322
ბინა №323
ბინა №324
ბინა №325
საერთო ფართი
საცხოვრებელი ფართი
საერთო სავარგული
ბინის ნომერი
ოთახების რაოდენობა
სველი წერტილების რაოდენობა
სველი წერტილების ფართი
სველი წერტილების სიმაღლე
ფანჯრების ფართი
ფანჯრების სიმაღლე
ფანჯრების სიგანე
ფანჯრების რაოდენობა
ბინის ფართი
ბინის ტიპი
ბინის ნომერი

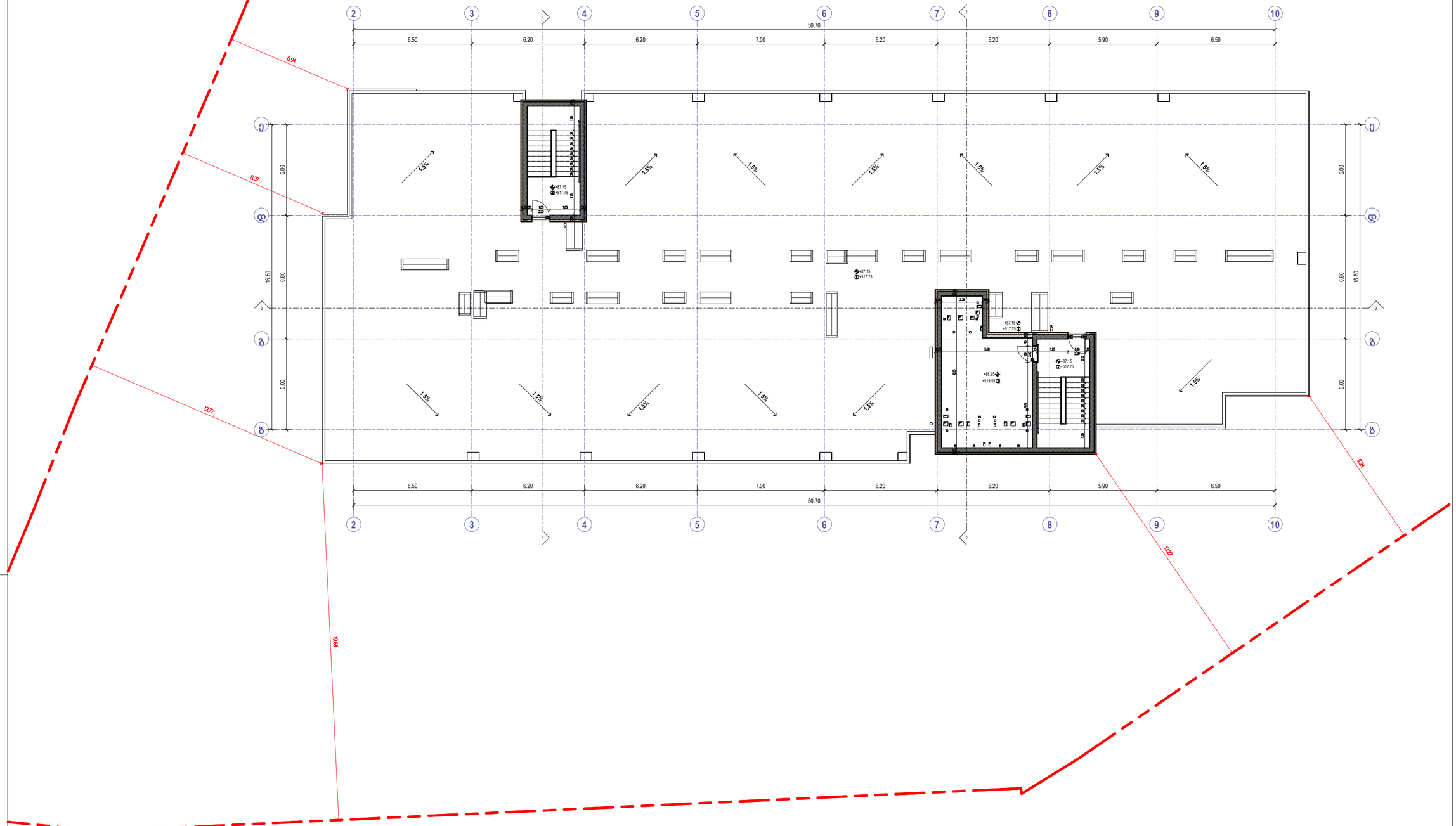

ხანძრის ავთომატები

ხანძარქრობის მილსადენი

ორმხრივი კავშირის სისტემა

ამპარატზე მოსაბმელი მავთულები

ამპარატის ავთომატური აქმართები

ხანძარქრობის მანიპულაციის ღილაკი

შესასვლელების მეხმარებისები სისტემა (სასტუმრო ოთახებისა)

ხანძარსაწინააღმდეგო მანძილები

ხანძარქრობის ჰიდრანტი

წყლის მიმღებები

ხანძრისშემთხვევის მანიპულაციის სისტემა

ხანძარქრობის სამუშაოების დროს გამოსაყენებელი მოწყობილობები

სამშენებლო სამუშაოები (ს-1)

სამშენებლო სამუშაოები (ს-2)

სამშენებლო სამუშაოები (ს-1-2)

სამშენებლო სამუშაოები (ს-3)

სამშენებლო სამუშაოები (ს-4)

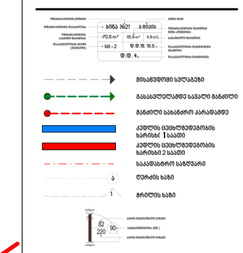

David Vashakidze Architects
მისამართი: ქ. თბილისი, სანაპირო №8
ტელ: +995 (32) 200 98 99
E-mail: Dvarkadze@gmail.com
FB: FB.COM/DVASTUDIO

პროექტის ნომერი	2024 /15
თარიღი	09/18/2024
მთ. არქიტექტორი	დავით მაგალაძე
არქიტექტორი	დავით ლაშხი

პროექტის დასახელება:
ბლოკსი სარაჯიშვილზე მენობა №6
მისამართი:
ქალაქი თბილისი , ბაგებირი სარაჯიშვილი , N 2 , (ნასკვი N 25/47) ს/კ 01.11.04.026.110

სართული სართული +87.15 ნიშნულზე

A230

მასშტაბი 1 : 100

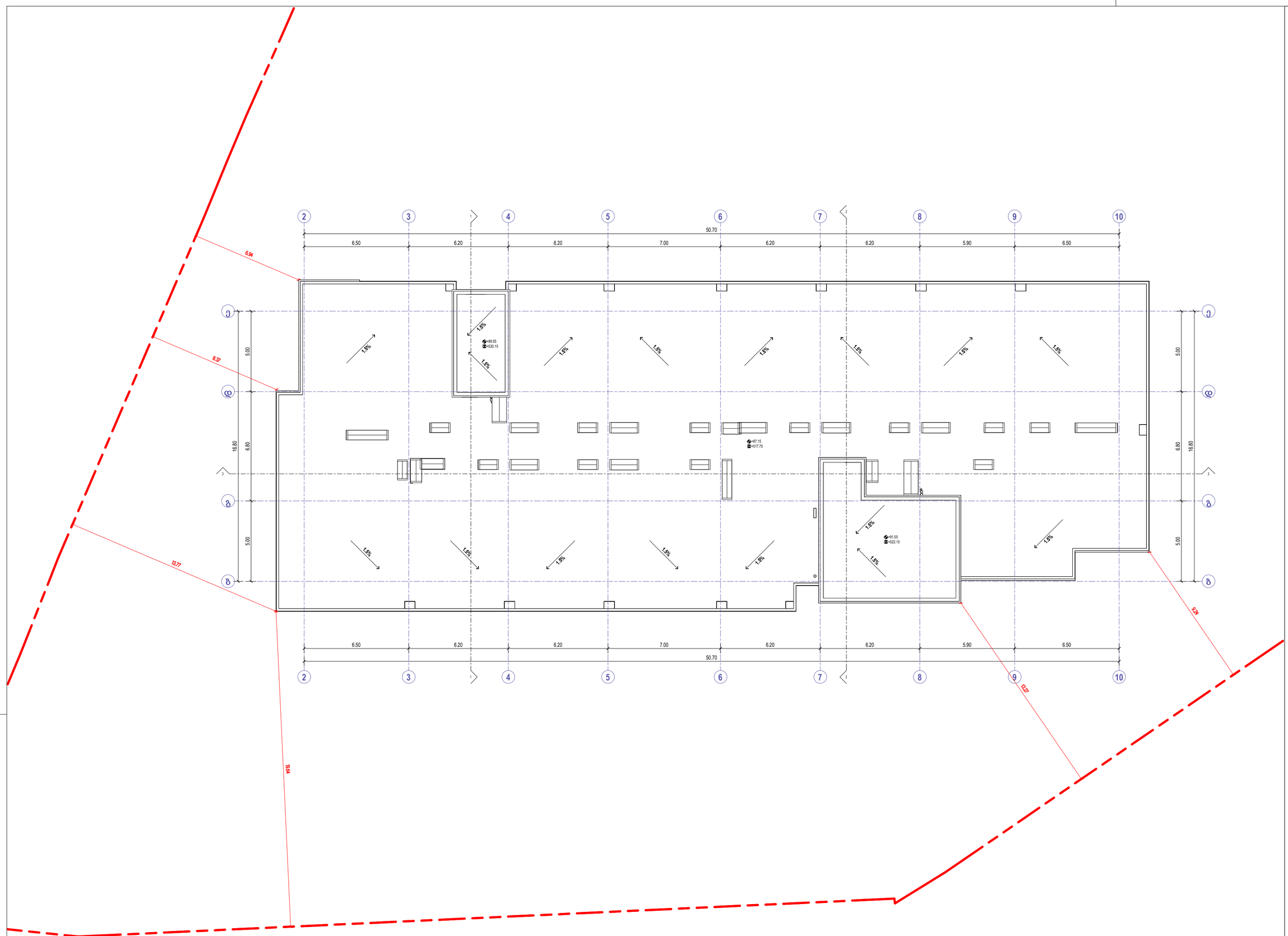

1	ხანძრის ავზაკუატორი
	საბანძრო მილსადენი
	ოთახისთვის აპარატის სიხშირე
	ამპარტის მოწყობილობა მაგნეზიტით
	ამპარტის ავტომატური კომპლექსი
	საბანძრო ნაბეჭდების ტიპიური
	წარმოებული შენობებისა სიხშირე (საბანძრო სისტემები)
	საევაკუაციო ნაბეჭდები
	საბანძრო პირსახები
	წყლის წისაქმელი
	საბანძრო ხელსაწი ნაბეჭდის სიხშირე
	საბანძრო ავტომატური სიგნალიზაციის და ხანძრისშესაბამისი ფიზიკური

ხაქმიანობა
ფარგლები (სქ)

ხაქმიანობა
ფარგლები (სქ)

ხაქმიანობის ფარგლები (სქ-2)

ფიქსირება
ფარგლები (ფქ)

ხაქმიანობა
ფარგლები (სქ-2)

	მიმავალი ხაქმიანება
	მიმავალი ხაქმიანება ხაქმიანობა
	მიმავალი ხაქმიანობა
	ავტომატური ხაქმიანობის ხაქმიანობა ნაწილი
	ავტომატური ხაქმიანობის ხაქმიანობა 2 ნაწილი
	ხაქმიანობის ხაქმიანობა
	ნორმის ხაქმიანობა
	ხელის ხაქმიანობა

David Vashakidze Architects
მისამართი: ქ. თბილისი, ხაბაძის#9, N68
ტელ: +995 (32) 230 98 99
E-mail: Dvarchitect@gmail.com
FB.FB.COM/DVASTUDIO

პროექტის ნომერი	2024_05
თარიღი	01/10/2024
მთ. არქიტექტორი	დავით ვაშაკიძე
არქიტექტორი	დავით ლაბრი

პროექტის დასახელება:
ბლოკსი სარაკიმშვილზე შენობა №6
მისამართი:
ქალაქ თბილისი , ბაზისური სარაკიმშვილი , N2, (ნაკვეთი N25:47) ს/კ 01.11.04.026.110

სახანძრაპის სართული +91.55 ნიშნულზე

A231

მასშტაბი 1:100

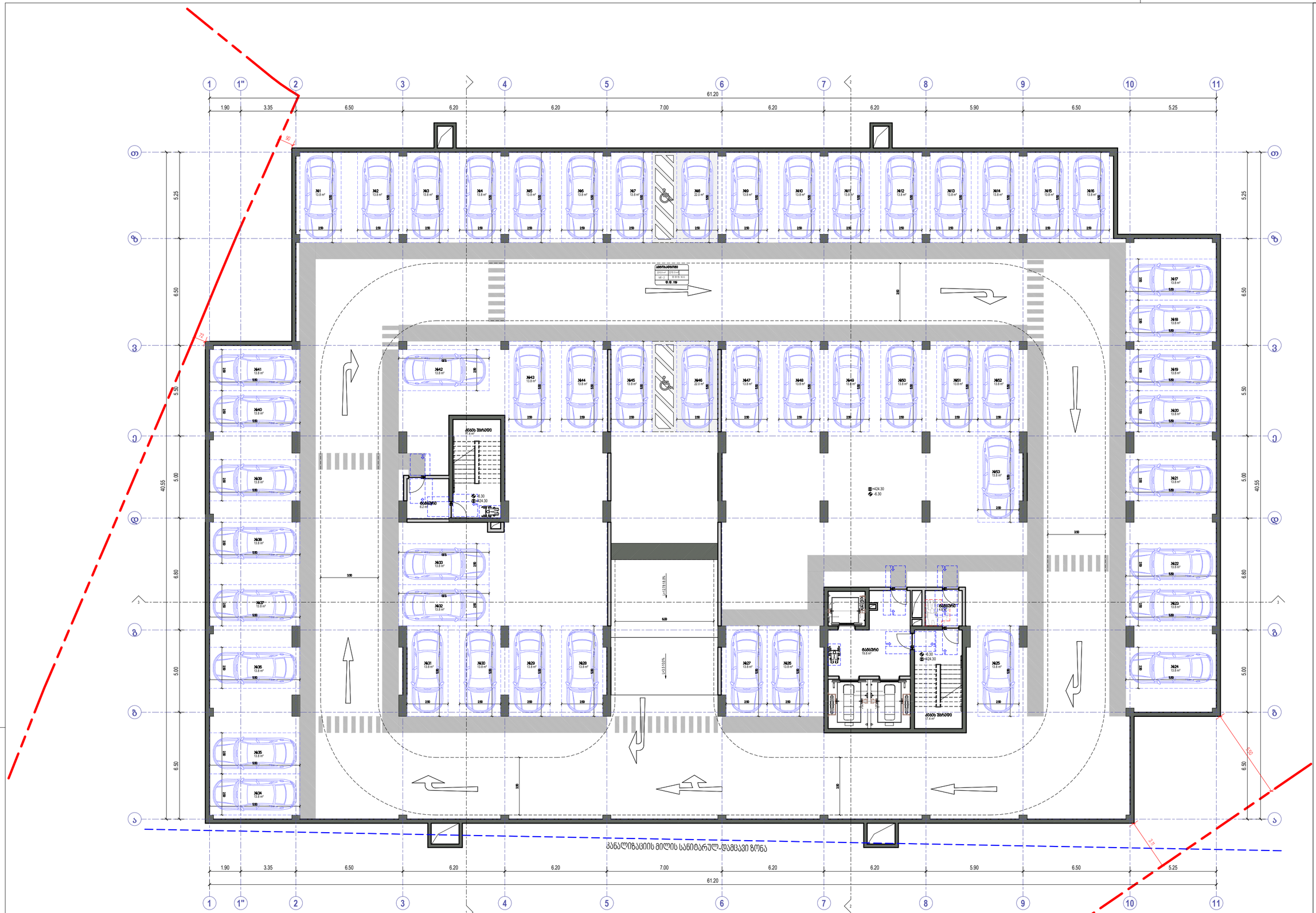
1
1"
2
3
4
5
6
7
8
9
10
11
61.20
1.90
3.35
6.50
6.20
6.20
7.00
6.20
6.20
5.90
6.50
5.25
40.55
5.25
6.50
5.50
5.00
6.80
6.50
5.00
6.50
№1 13.8 m²
№2 13.8 m²
№3 13.8 m²
№4 13.8 m²
№5 13.8 m²
№6 13.8 m²
№7 13.8 m²
№8 22.0 m²
№9 13.8 m²
№10 13.8 m²
№11 13.8 m²
№12 13.8 m²
№13 13.8 m²
№14 13.8 m²
№15 13.8 m²
№16 13.8 m²
№17 13.8 m²
№18 13.8 m²
№19 13.8 m²
№20 13.8 m²
№21 13.8 m²
№22 13.8 m²
№23 13.8 m²
№24 13.8 m²
№25 13.8 m²
№26 13.8 m²
№27 13.8 m²
№28 13.8 m²
№29 13.8 m²
№30 13.8 m²
№31 13.8 m²
№32 13.8 m²
№33 13.8 m²
№34 13.8 m²
№35 13.8 m²
№36 13.8 m²
№37 13.8 m²
№38 13.8 m²
№39 13.8 m²
№40 13.8 m²
№41 13.8 m²
№42 13.8 m²
№43 13.8 m²
№44 13.8 m²
№45 13.8 m²
№46 22.0 m²
№47 13.8 m²
№48 13.8 m²
№49 13.8 m²
№50 13.8 m²
№51 13.8 m²
№52 13.8 m²
№53 13.8 m²
ტექნიკური სართული
ტექნიკური სართული
ტექნიკური სართული

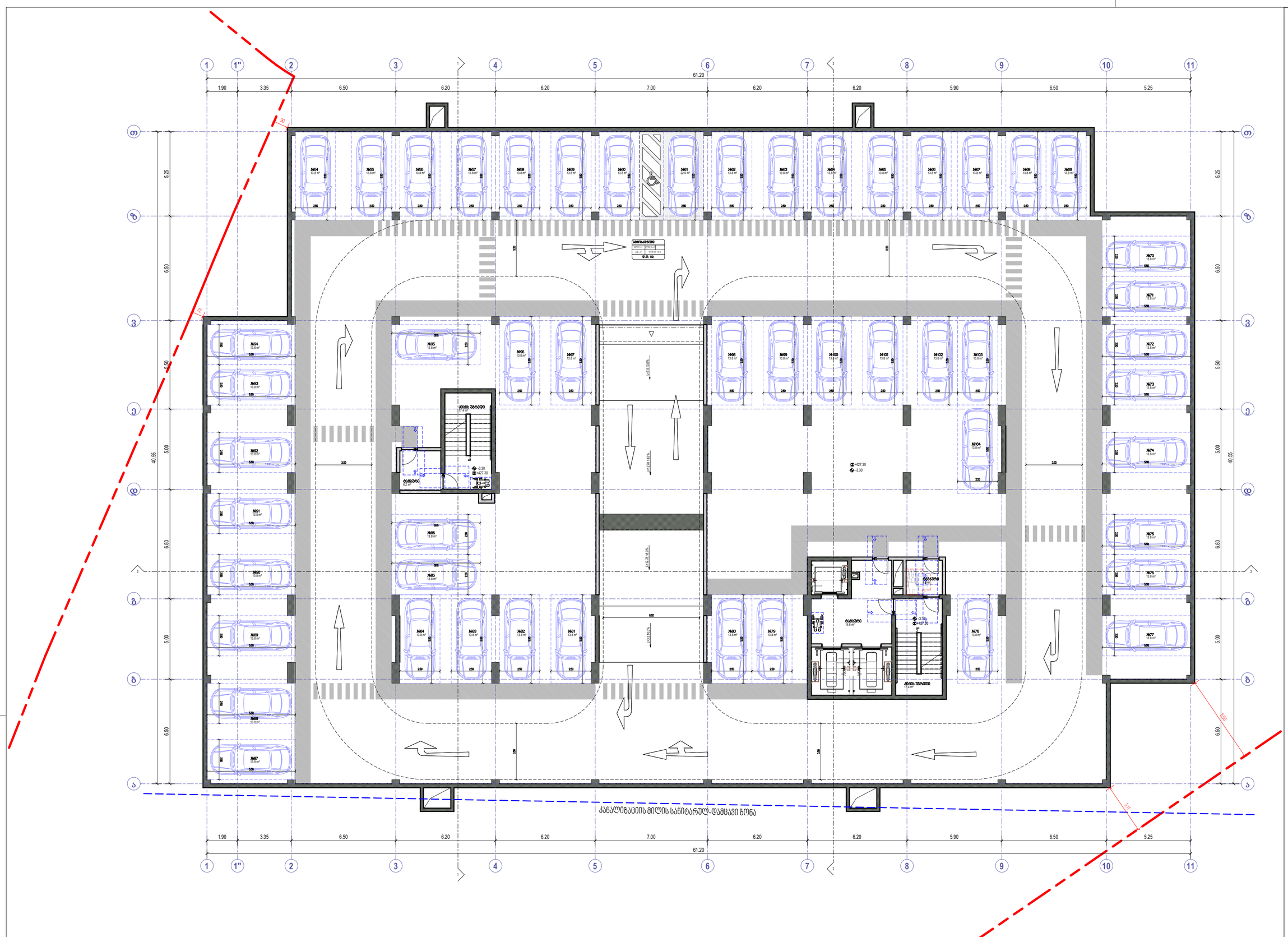

- ხანძრის ავტომატიკა
- ხანძარქრობის მილსადენი
- ორმხრივი ავტომატის სისტემა
- ავტომატიკა მორიგეობის მექანიზმით
- ავტომატიკა ავტომობილის ელექტრონული
- ხანძარქრობის ხანძარმფარველი ელექტრონული
- წყალმიმღები ხანძრის სისტემა (სიგნალიზაციით)
- ხანძარქრობის ხანძარმფარველი
- ხანძარქრობის ელექტრონული
- წყლის ფიზიკური
- ხანძარქრობის ხანძრის ხანძარქრობის სისტემა
- ხანძარქრობის ავტომატიკის ხანძარქრობის ავტომატიკის ხანძარქრობის

- საპარკინგე ფარდობითი ფართობი (I-1)
- საპარკინგე ფარდობითი (I-2)
- საავტომობილო ფარდობითი (I-1-2)
- ფარდობითი ფართობი (II)
- საველოსიპედო ფარდობითი (II-2)

- მოსაცდელი სალესები
- ხანძარქრობის სალესები
- ხანძრის სახანძრო პარამეტრი
- ავტომატიკის ხანძრის ხანძრის 1 სალესი
- ავტომატიკის ხანძრის ხანძრის 2 სალესი
- სახანძრო ხანძრის
- ტერიტორიის ხანძრის
- ხანძრის ხანძრის

David Vashakidze Architects
მისამართი: ქ. თბილისი, სანაპირო №8
ტელ: +995 (32) 230 98 99
E-mail: Dvarchuild@gmail.com
FB: FB.COM/DVASTUDIO

პროექტის ნომერი	2024_05
თარიღი	09/19/2024
მთ. არქიტექტორი	დავით ვაშაკიძე
არქიტექტორი	დავით ლაშხი

პროექტის დასახელება:

ბლოკსი სარაჯიშვილზე შენობა №6

მისამართი:

ქალაქ თბილისი, გლდანი სარაჯიშვილი
, N2, (ნასვამი N25/47) ს/კ 01.11.04.026.110

-1 სართული -3.30 ნიშნულზე

A402

მასშტაბი 1:100

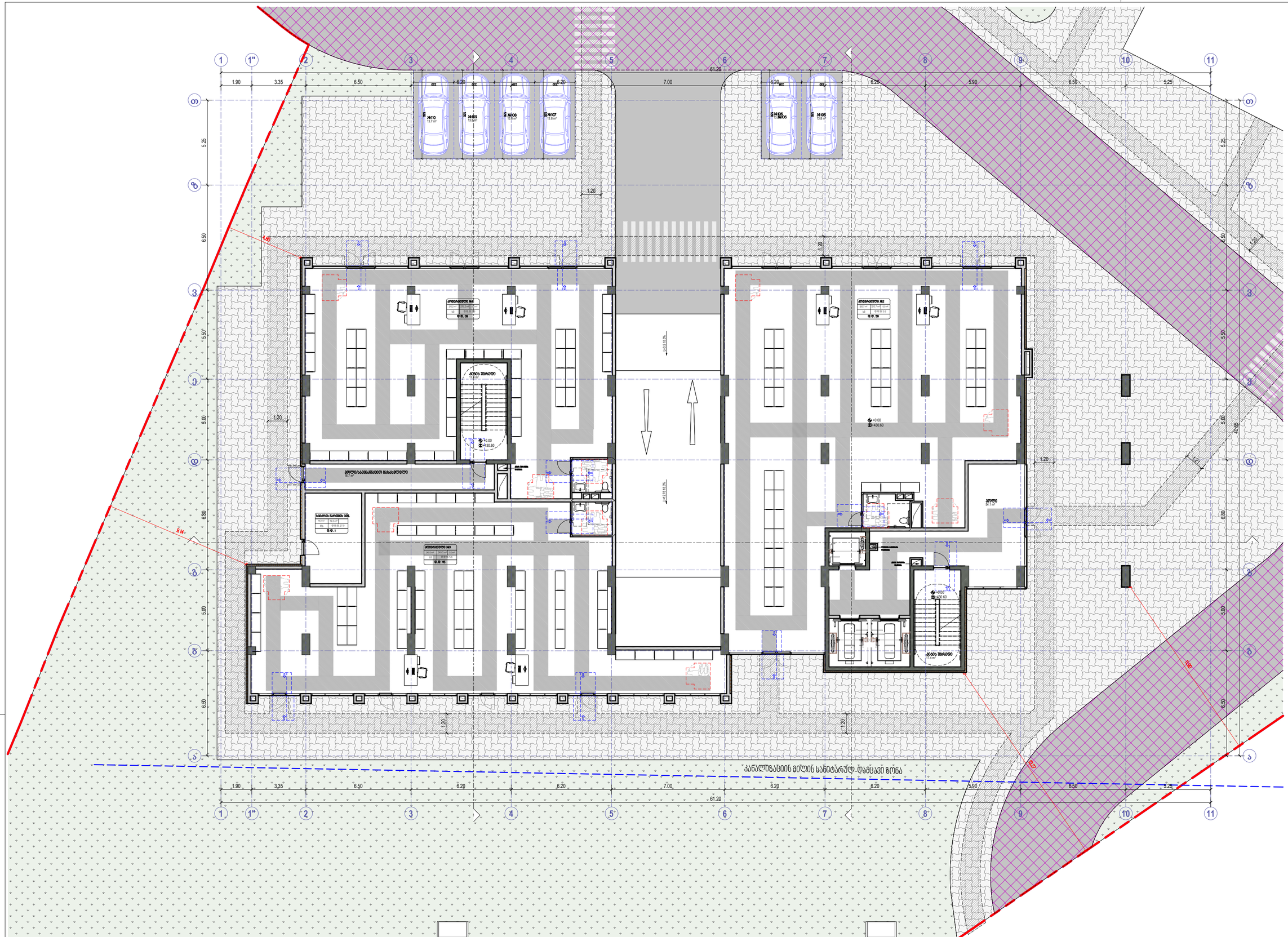
1
1"
2
3
4
5
6
7
8
9
10
11
ა
ბ
გ
დ
ე
ვ
ზ
61.20
7.00
1.90
3.35
6.50
6.20
5.90
5.25
5.50
5.00
6.80
1.20
№110
№109
№108
№107
№106
№105
პანდუსის ზედაპირი
პანდუსის ბორდიური
პანდუსის ბორდიური
პანდუსის ბორდიური

ტერასის არაეფსპლუატირებადი ნაწილი
ტერასა
ტერასა
ტერასა

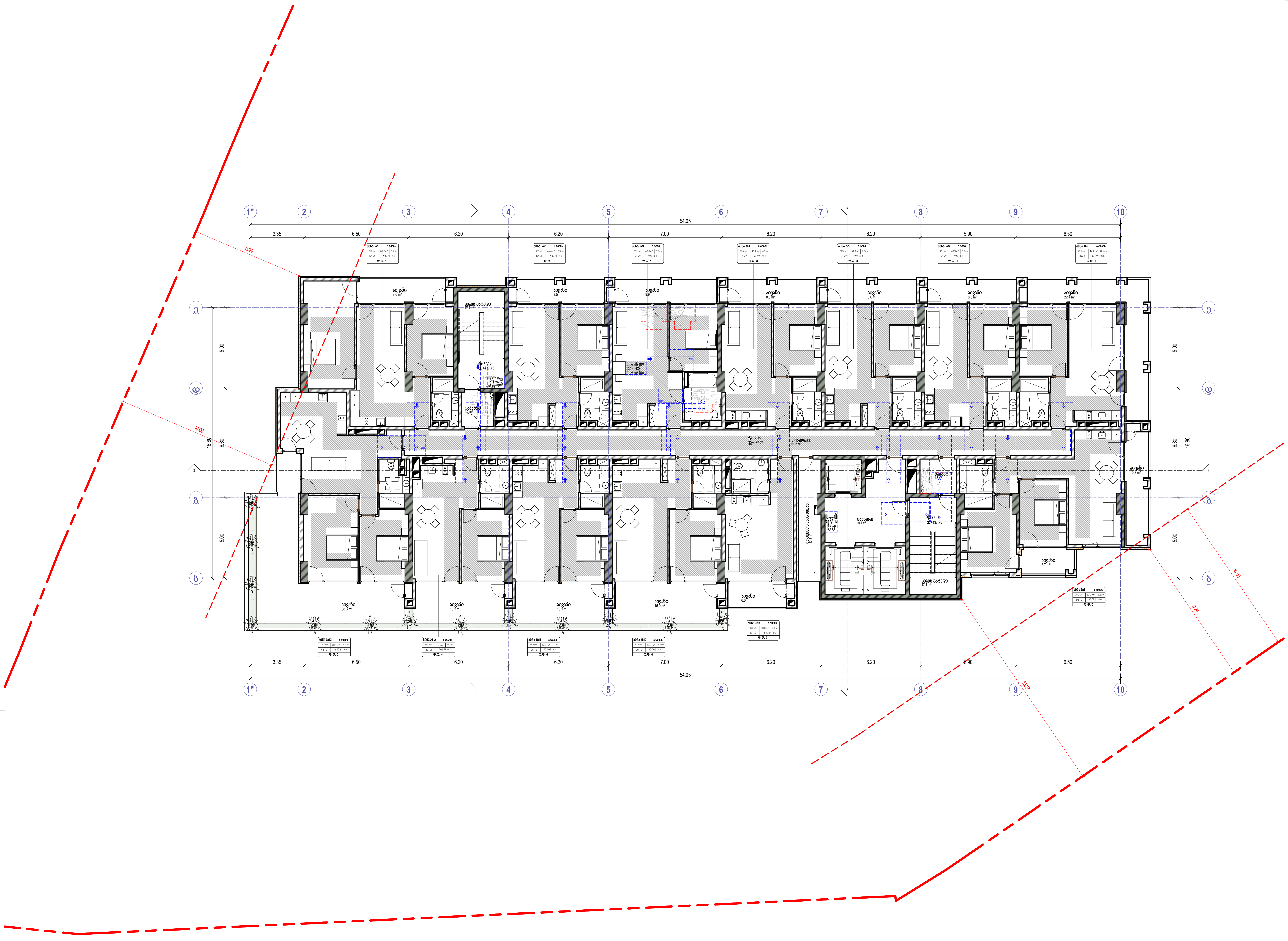

- ხელის ცეცხლმაქრი
- სახანძრო მილდგარი
- ორმხრივი კავშირის სისტემა
- კვამლზე მორეაგირე მაუწყებელი
- კვამლის ავტომატური აღმომჩენი
- სახანძრო განგაშის ღილაკი
- დამკავებელთა შეტყობინების სისტემა (სახანძრო სიგნალიზაცია)
- საავარიო განათება
- სახანძრო ჰიდრანტი
- წყლის დისპენსერი
- საგანგებო ხმოვანი განგაშის სისტემა
- სახანძრო-სამაშველო სამსახურის მიერ გამოსაყენებელი მისაერთებელი

- საქმიანი დაკავებულობა (სქ)
- სავაჭრო დაკავებულობა (სვ)
- საცხოვრებელი დაკავებულობა (სც-2)
- დამხმარე დაკავებულობა (დხ)
- სასაწყობო დაკავებულობა (სწ-2)

- მისაწვდომი სვლაგეზი
- გასასვლელამდე სავალი მანძილი
- მანძილი სახანძრო კარამდე
- კედლის ცეცხლმედეგობის ხარისხი 1 საათი
- კედლის ცეცხლმედეგობის ხარისხი 2 საათი
- საკადასტრო საზღვარი
- ღერძის ხაზი
- ჭრილის ხაზი

David Vashakidze Architects
მისამართი : ქ. თბილისი, სანაპიროს №8
ტელ: +995 (32) 230 98 99
E-mail : Dvastudio1@gmail.com
FB: FB.COM/DVASTUDIO

პროექტის ნომერი	2024_05
თარიღი	09/18/2024
მთ. არქიტექტორი	დავით ვაშაკიძე
არქიტექტორი	დავით ლაშხი

პროექტის დასახელება:
ბლოქსი სარაჯიშვილზე შენობა №6
მისამართი:
ქალაქი თბილისი , გამზირი სარაჯიშვილი , N 2 , (ნაკვეთი N26/47) ს/კ 01.11.04.026.110

3 სართული +7.15 ნიშნულზე

A405

მასშტაბი 1 : 100

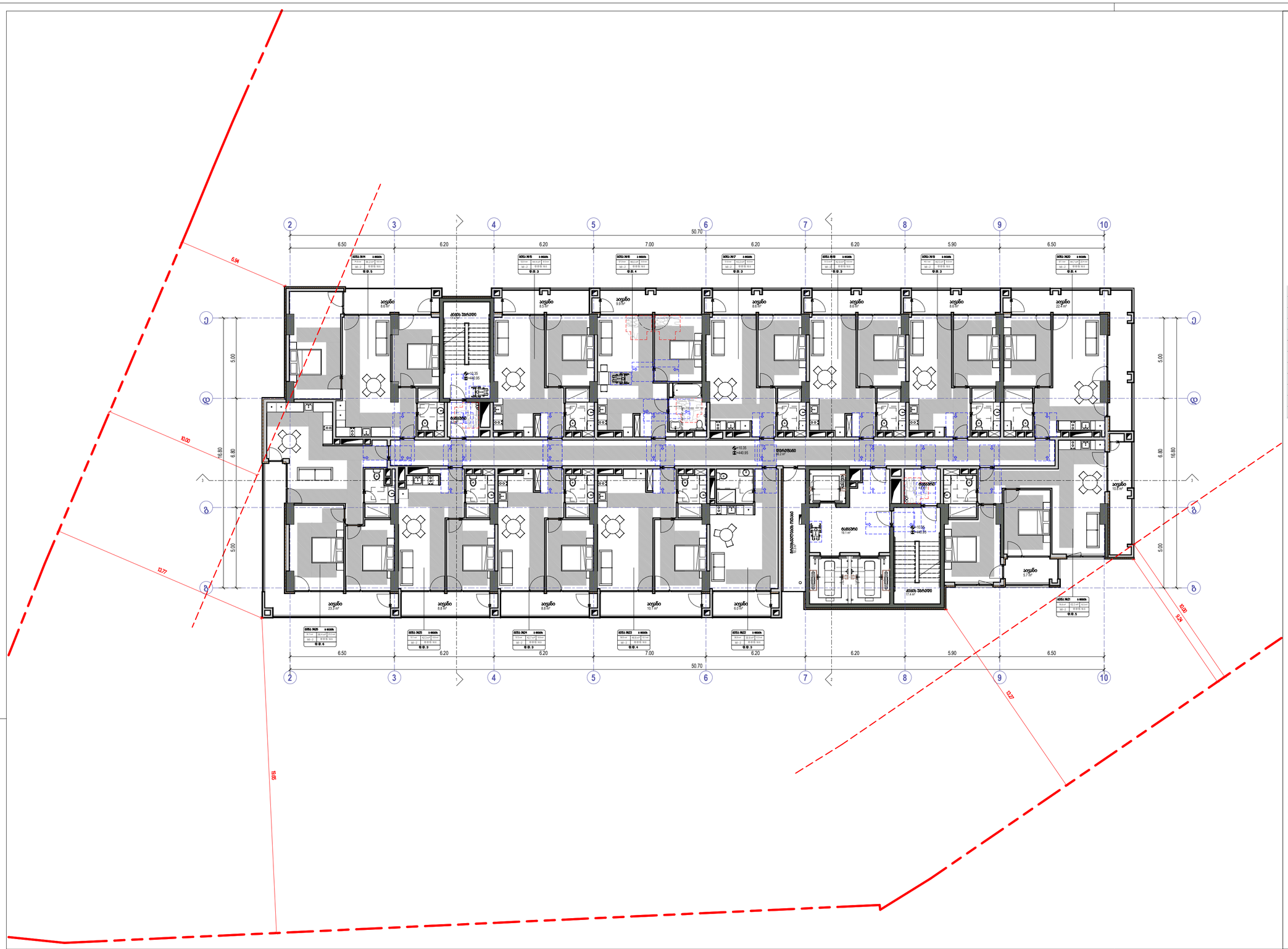
2
3
4
5
6
7
8
9
10
50.70
6.50
6.20
6.20
7.00
6.20
6.20
5.90
6.50
A
B
3
8
5.00
16.80
6.80
6.94
10.00
13.77
9.95
9.27
10.00
+10.35
+440.95
+10.05
+440.95
+10.35
+440.95
ტერასა
88.2 m²
ტერასა
17.4 m²
ტერასა
10.8 m²
ტერასა
19.1 m²
ტერასა
5.7 m²
ტერასა
17.4 m²
ტერასა
23.3 m²
ტერასა
8.8 m²
ტერასა
8.8 m²
ტერასა
10.7 m²
ტერასა
6.0 m²
ტერასა
22.4 m²
ტერასა
8.8 m²
ტერასა
8.8 m²
ტერასა
8.8

- ხანძრის დეტექტორები
- ხანძარქრობის მილსადენი
- ჩრდილოეთ კიბეშიდან ხანძრის სიფხეშე
- კიბეშიდან მთავარ შესასვლელში გასვლისას
- კიბეშიდან პანდუსის ქვეშ ელექტრო
- ხანძარქრობის ავტომატური სისტემა (სპრინკლერული)
- ხანძარსაწინააღმდეგო ნაკრები
- ხანძარქრობის ჰიდრანტი
- წყლის მიმღებები
- ხანძარქრობის ხელმისაწვდომი ავტომატური სისტემა
- ხანძარქრობის ავტომატური სისტემის მართვის ბლოკის განთავსების ადგილი

- მთავარი შესასვლელი
- ბინებიდან მთავარ შესასვლელამდე გასასვლელი
- მანძილი საბინაო კარამდე
- კიბეშიდან ევაკუაციისთვის ხარისხის 1 ბაფერი
- კიბეშიდან ევაკუაციისთვის ხარისხის 2 ბაფერი
- ხანძარსაშიშრო ხარისხები
- ნაზიდის ხაზი
- ბრტყლის ხაზი

David Vashakidze Architects
მისამართი: ქ. თბილისი, საბაჟოს №6
ტელ: +995 (32) 200 98 99
E-mail: Dvarchpdf@gmail.com
FB: FB.COM/DVASTUDIO

პროექტის ნომერი	2024_05
თარიღი	09/18/2024
მთ. არქიტექტორი	დავით ვაშაყიძე
არქიტექტორი	დავით ლეჟავა

პროექტის დასახელება:
ბლოკსი სარაბმშვილზე მშენობა №6

მისამართი:
ქალაქ თბილისი , ბაგებირის სარაბმშვილი , N2 , (ნაკვეთი N25/47) b/d 01.11.04.026.110

5 სართული +13.55 ნიშნულზე

A407

მასშტაბი 1 : 100


2
3
4
5
6
7
8
9
10
50.70
6.50
6.20
6.20
7.00
6.20
6.20
5.90
6.50
5.00
16.80
6.80
6.94
10.00
10.77
9.78
10.27
9.24
10.00
საკვები
8.6 მ²
საკვები
8.9 მ²
საკვები
9.9 მ²
საკვები
8.6 მ²
საკვები
8.6 მ²
საკვები
8.6 მ²
საკვები
22.4 მ²
საკვები
23.3 მ²
საკვები
8.8 მ²
საკვები
8.8 მ²
საკვები
10.1 მ²
საკვები
6.0 მ²
საკვები
5.7 მ²
საკვები
10.8 მ²
სველი წერტილი
სველი წერტილი
სველი წერტილი

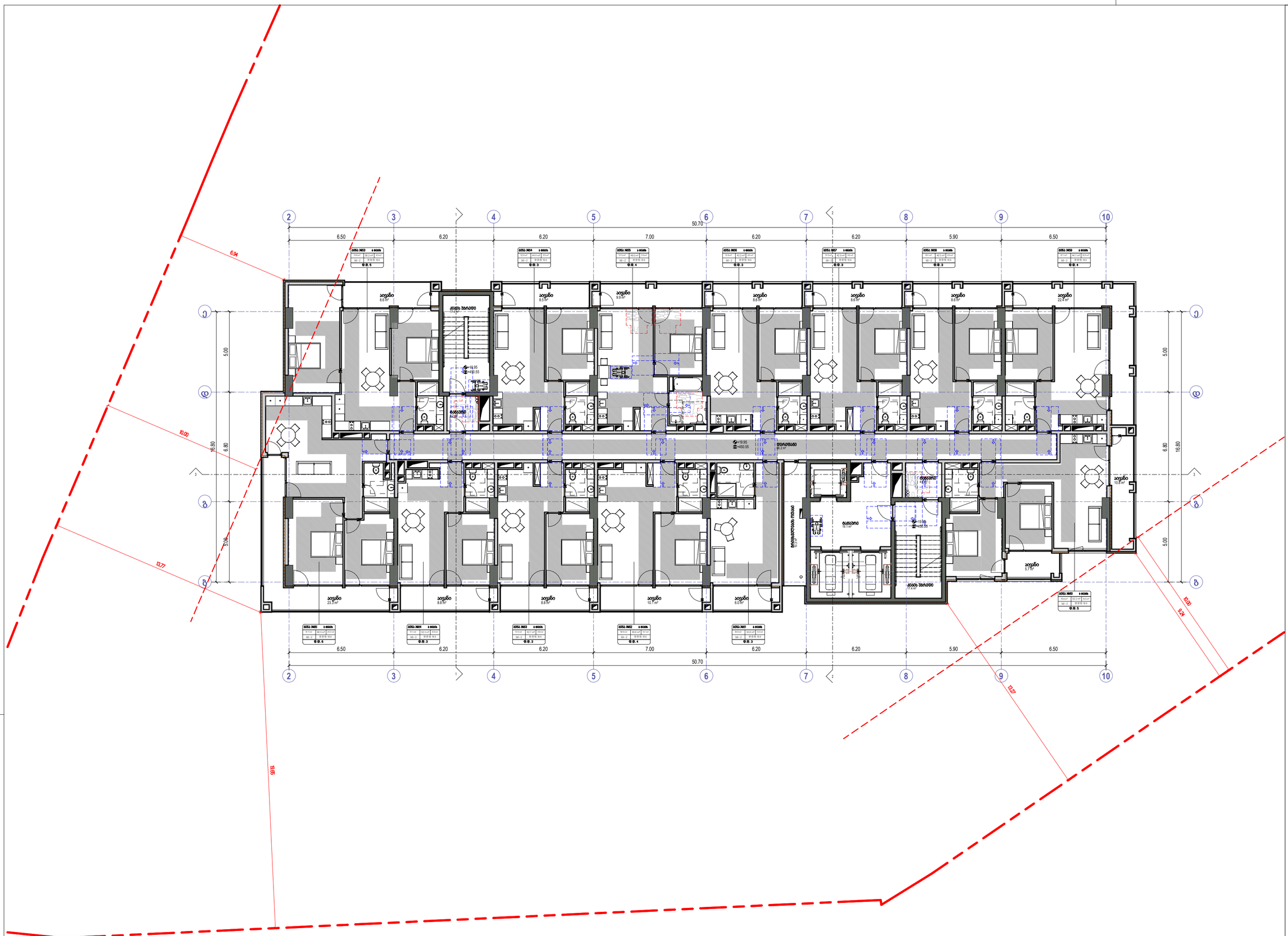
2
3
4
5
6
7
8
9
10
50.70
6.50
6.20
6.20
7.00
6.20
6.20
5.90
6.50
A
B
C
5.00
6.80
16.80
6.94
10.00
10.27
9.95
10.27
8.24
+19.95
+450.55
ბინა №01 4 ოთახი
ბინა №02 4 ოთახი
ბინა №03 4 ოთახი
ბინა №04 4 ოთახი
ბინა №05 4 ოთახი
ბინა №06 4 ოთახი
ბინა №07 4 ოთახი
ბინა №08 4 ოთახი
ბინა №09 4 ოთახი
ბინა №10 5 ოთახი
ბინა №11 5 ოთახი
ბინა №12 4 ოთახი
ბინა №13 4 ოთახი
ბინა №14 4 ოთახი
ბინა №15 4 ოთახი
ბინა №16 4 ოთახი
ბინა №17 4 ოთახი
ბინა №18 4 ოთახი
ბინა №19 4 ოთახი
ბინა №20 5 ოთახი
ბინა №21 4 ოთახი
ბინა №22 4 ოთახი
ბინა №23 4 ოთახი
ბინა №24 4 ოთახი
ბინა №25 4 ოთახი
ბინა №26 4 ოთახი
ბინა №27 4 ოთახი
ბინა №28 4 ოთახი
ბინა №29 4 ოთახი
ბინა №30 5 ოთახი
ბინა №31 4 ოთახი
ბინა №32 4 ოთახი
ბინა №33 4 ოთახი
ბინა №34 4 ოთახი
ბინა №35 4 ოთახი
ბინა №36 4 ოთახი
ბინა №37 4 ოთახი
ბინა №38 4 ოთახი
ბინა №39 4 ოთახი
ბინა №40 5 ოთახი
ბინა №41 4 ოთახი
ბინა №42 4 ოთახი
ბინა №43 4 ოთახი
ბინა №44 4 ოთახი
ბინა №45 4 ოთახი
ბინა №46 4 ოთახი
ბინა №47 4 ოთახი
ბინა №48 4 ოთახი
ბინა №49 4 ოთახი
ბინა №50 5 ოთახი
ბინა №51 4 ოთახი
ბინა №52 4 ოთახი
ბინა №53 4 ოთახი
ბინა №54 4 ოთახი
ბინა №55 4 ოთახი
ბინა №56 4 ოთახი
ბინა №57 4 ოთახი
ბინა №58 4 ოთახი
ბინა №59 4 ოთახი
ბინა №60 5 ოთახი
ბინა №61 4 ოთახი
ბინა №62 4 ოთახი
ბინა №63 4 ოთახი
ბინა №64 4 ოთახი
ბინა №65 4 ოთახი
ბინა №66 4 ოთახი
ბინა №67 4 ოთახი
ბინა №68 4 ოთახი
ბინა №69 4 ოთახი
ბინა №70 5 ოთახი
ბინა №71 4 ოთახი
ბინა №72 4 ოთახი
ბინა №73 4 ოთახი
ბინა №74 4 ოთახი
ბინა №75 4 ოთახი
ბინა №76 4 ოთახი
ბინა №77 4 ოთახი
ბინა №78 4 ოთახი
ბინა №79 4 ოთახი
ბინა №80 5 ოთახი
ბინა №81 4 ოთახი
ბინა №82 4 ოთახი
ბინა №83 4 ოთახი
ბინა №84 4 ოთახი
ბინა №85 4 ოთახი
ბინა №86 4 ოთახი
ბინა №87 4 ოთახი
ბინა №88 4 ოთახი
ბინა №89 4 ოთახი
ბინა №90 5 ოთახი
ბინა №91 4 ოთახი
ბინა №92 4 ოთახი
ბინა №93 4 ოთახი
ბინა №94 4 ოთახი
ბინა №95 4 ოთახი
ბინა №96 4 ოთახი
ბინა №97 4 ოთახი
ბინა №98 4 ოთახი
ბინა №99 4 ოთახი
ბინა №100 5 ოთახი
ბინა №101 4 ოთახი
ბინა №102 4 ოთახი
ბინა №103 4 ოთახი
ბინა №104 4 ოთახი
ბინა №105 4 ოთახი
ბინა №106 4 ოთახი
ბინა №107 4 ოთახი
ბინა №108 4 ოთახი
ბინა №109 4 ოთახი
ბინა №110 5 ოთახი
ბინა №111 4 ოთახი
ბინა №112 4 ოთახი
ბინა №113 4 ოთახი
ბინა №114 4 ოთახი
ბინა №115 4 ოთახი
ბინა №116 4 ოთახი
ბინა №117 4 ოთახი
ბინა №118 4 ოთახი
ბინა №119 4 ოთახი
ბინა №120 5 ოთახი
ბინა №121 4 ოთახი
ბინა №122 4 ოთახი
ბინა №123 4 ოთახი
ბინა №124 4 ოთახი
ბინა №125 4 ოთახი
ბინა №126 4 ოთახი
ბინა №127 4 ოთახი
ბინა №128 4 ოთახი
ბინა №129 4 ოთახი
ბინა №130 5 ოთახი
ბინა №131 4 ოთახი
ბინა №132 4 ოთახი
ბინა №133 4 ოთახი
ბინა №134 4 ოთახი
ბინა №135 4 ოთახი
ბინა №136 4 ოთახი
ბინა №137 4 ოთახი
ბინა №138 4 ოთახი
ბინა №139 4 ოთახი
ბინა №140 5 ოთახი
ბინა №141 4 ოთახი
ბინა №142 4 ოთახი
ბინა №143 4 ოთახი
ბინა №144 4 ოთახი
ბინა №145 4 ოთახი
ბინა №146 4 ოთახი
ბინა №147 4 ოთახი
ბინა №148 4 ოთახი
ბინა №149 4 ოთახი
ბინა №150 5 ოთახი
ბინა №151 4 ოთახი
ბინა №152 4 ოთახი
ბინა №153 4 ოთახი
ბინა №154 4 ოთახი
ბინა №155 4 ოთახი
ბინა №156 4 ოთახი
ბინა №157 4 ოთახი
ბინა №158 4 ოთახი
ბინა №159 4 ოთახი
ბინა №160 5 ოთახი
ბინა №161 4 ოთახი
ბინა №162 4 ოთახი
ბინა №163 4 ოთახი
ბინა №164 4 ოთახი
ბინა №165 4 ოთახი
ბინა №166 4 ოთახი
ბინა №167 4 ოთახი
ბინა №168 4 ოთახი
ბინა №169 4 ოთახი
ბინა №170 5 ოთახი
ბინა №171 4 ოთახი
ბინა №172 4 ოთახი
ბინა №173 4 ოთახი
ბინა №174 4 ოთახი
ბინა №175 4 ოთახი
ბინა №176 4 ოთახი
ბინა №177 4 ოთახი
ბინა №178 4 ოთახი
ბინა №179 4 ოთახი
ბინა №180 5 ოთახი
ბინა №181 4 ოთახი
ბინა №182 4 ოთახი
ბინა №183 4 ოთახი
ბინა №184 4 ოთახი
ბინა №185 4 ოთახი
ბინა №186 4 ოთახი
ბინა №187 4 ოთახი
ბინა №188 4 ოთახი
ბინა №189 4 ოთახი
ბინა №190 5 ოთახი
ბინა №191 4 ოთახი
ბინა №192 4 ოთახი
ბინა №193 4 ოთახი
ბინა №194 4 ოთახი
ბინა №195 4 ოთახი
ბინა №196 4 ოთახი
ბინა №197 4 ოთახი
ბინა №198 4 ოთახი
ბინა №199 4 ოთახი
ბინა №200 5 ოთახი
ბინა №201 4 ოთახი
ბინა №202 4 ოთახი
ბინა №203 4 ოთახი
ბინა №204 4 ოთახი
ბინა №205 4 ოთახი
ბინა №206 4 ოთახი
ბინა №207 4 ოთახი
ბინა №208 4 ოთახი
ბინა №209 4 ოთახი
ბინა №210 5 ოთახი
ბინა №211 4 ოთახი
ბინა №212 4 ოთახი
ბინა №213 4 ოთახი
ბინა №214 4 ოთახი
ბინა №215 4 ოთახი
ბინა №216 4 ოთახი
ბინა №217 4 ოთახი
ბინა №218 4 ოთახი
ბინა №219 4 ოთახი
ბინა №220 5 ოთახი
ბინა №221 4 ოთახი
ბინა №222 4 ოთახი
ბინა №223 4 ოთახი
ბინა №224 4 ოთახი
ბინა №225 4 ოთახი
ბინა №226 4 ოთახი
ბინა №227 4 ოთახი
ბინა №228 4 ოთახი
ბინა №229 4 ოთახი
ბინა №230 5 ოთახი
ბინა №231 4 ოთახი
ბინა №232 4 ოთახი
ბინა №233 4 ოთახი
ბინა №234 4 ოთახი
ბინა №235 4 ოთახი
ბინა №236 4 ოთახი
ბინა №237 4 ოთახი
ბინა №238 4 ოთახი
ბინა №239 4 ოთახი
ბინა №240 5 ოთახი
ბინა №241 4 ოთახი
ბინა №242 4 ოთახი
ბინა №243 4 ოთახი
ბინა №244 4 ოთახი
ბინა №245 4 ოთახი
ბინა №246 4 ოთახი
ბინა №247 4 ოთახი
ბინა №248 4 ოთახი
ბინა №249 4 ოთახი
ბინა №250 5 ოთახი
ბინა №251 4 ოთახი
ბინა №252 4 ოთახი
ბინა №253 4 ოთახი
ბინა №254 4 ოთახი
ბინა №255 4 ოთახი
ბინა №256 4 ოთახი
ბინა №257 4 ოთახი
ბინა №258 4 ოთახი
ბინა №259 4 ოთახი
ბინა №260 5 ოთახი
ბინა №261 4 ოთახი
ბინა №262 4 ოთახი
ბინა №263 4 ოთახი
ბინა №264 4 ოთახი
ბინა №265 4 ოთახი
ბინა №266 4 ოთახი
ბინა №267 4 ოთახი
ბინა №268 4 ოთახი
ბინა №269 4 ოთახი
ბინა №270 5 ოთახი
ბინა №271 4 ოთახი
ბინა №272 4 ოთახი
ბინა №273 4 ოთახი
ბინა №274 4 ოთახი
ბინა №275 4 ოთახი
ბინა №276 4 ოთახი
ბინა №277 4 ოთახი
ბინა №278 4 ოთახი
ბინა №279 4 ოთახი
ბინა №280 5 ოთახი
ბინა №281 4 ოთახი
ბინა №282 4 ოთახი
ბინა №283 4 ოთახი
ბინა №284 4 ოთახი
ბინა №285 4 ოთახი
ბინა №286 4 ოთახი
ბინა №287 4 ოთახი
ბინა №288 4 ოთახი
ბინა №289 4 ოთახი
ბინა №290 5 ოთახი
ბინა №291 4 ოთახი
ბინა №292 4 ოთახი
ბინა №293 4 ოთახი
ბინა №294 4 ოთახი
ბინა №295 4 ოთახი
ბინა №296 4 ოთახი
ბინა №297 4 ოთახი
ბინა №298 4 ოთახი
ბინა №299 4 ოთახი
ბინა №300 5 ოთახი
ბინა №301 4 ოთახი
ბინა №302 4 ოთახი
ბინა №303 4 ოთახი
ბინა №304 4 ოთახი
ბინა №305 4 ოთახი
ბინა №306 4 ოთახი
ბინა №307 4 ოთახი
ბინა №308 4 ოთახი
ბინა №309 4 ოთახი
ბინა №310 5 ოთახი
ბინა №311 4 ოთახი
ბინა №312 4 ოთახი
ბინა №313 4 ოთახი
ბინა №314 4 ოთახი
ბინა №315 4 ოთახი
ბინა №316 4 ოთახი
ბინა №317 4 ოთახი
ბინა №318 4 ოთახი
ბინა №319 4 ოთახი
ბინა №320 5 ოთახი
ბინა №321 4 ოთახი
ბინა №322 4 ოთახი
ბინა №323 4 ოთახი
ბინა №324 4 ოთახი
ბინა №325 4 ოთახი
ბინა №326 4 ოთახი
ბინა №327 4 ოთახი
ბინა №328 4 ოთახი
ბინა №329 4 ოთახი
ბინა №330 5 ოთახი
ბინა №331 4 ოთახი
ბინა №332 4 ოთახი
ბინა №333 4 ოთახი
ბინა №334 4 ოთახი
ბინა №335 4 ოთახი
ბინა №336 4 ოთახი
ბინა №337 4 ოთახი
ბინა №338 4 ოთახი
ბინა №339 4 ოთახი
ბინა №340 5 ოთახი
ბინა №341 4 ოთახი
ბინა №342 4 ოთახი
ბინა №343 4 ოთახი
ბინა №344 4 ოთახი
ბინა №345 4 ოთახი
ბინა №346 4 ოთახი
ბინა №347 4 ოთახი
ბინა №348 4 ოთახი
ბინა №349 4 ოთახი
ბინა №350 5 ოთახი
ბინა №351 4 ოთახი
ბინა №352 4 ოთახი
ბინა №353 4 ოთახი
ბინა №354 4 ოთახი
ბინა №355 4 ოთახი
ბინა №356 4 ოთახი
ბინა №357 4 ოთახი
ბინა №358 4 ოთახი
ბინა №359 4 ოთახი
ბინა №360 5 ოთახი
ბინა №361 4 ოთახი
ბინა №362 4 ოთახი
ბინა №363 4 ოთახი
ბინა №364 4 ოთახი
ბინა №365 4 ოთახი
ბინა №366 4 ოთახი
ბინა №367 4 ოთახი
ბინა №368 4 ოთახი
ბინა №369 4 ოთახი
ბინა №370 5 ოთახი
ბინა №371 4 ოთახი
ბინა №372 4 ოთახი
ბინა №373 4 ოთახი
ბინა №374 4 ოთახი
ბინა №375 4 ოთახი
ბინა №376 4 ოთახი
ბინა №377 4 ოთახი
ბინა №378 4 ოთახი
ბინა №379 4 ოთახი
ბინა №380 5 ოთახი
ბინა №381 4 ოთახი
ბინა №382 4 ოთახი
ბინა №383 4 ოთახი
ბინა №384 4 ოთახი
ბინა №385 4 ოთახი
ბინა №386 4 ოთახი
ბინა №387 4 ოთახი
ბინა №388 4 ოთახი
ბინა №389 4 ოთახი
ბინა №390 5 ოთახი
ბინა №391 4 ოთახი
ბინა №392 4 ოთახი
ბინა №393 4 ოთახი
ბინა №394 4 ოთახი
ბინა №395 4 ოთახი
ბინა №396 4 ოთახი
ბინა №397 4 ოთახი
ბინა №398 4 ოთახი
ბინა №399 4 ოთახი
ბინა №400 5 ოთახი
ბინა №401 4 ოთახი
ბინა №402 4 ოთახი
ბინა №403 4 ოთახი
ბინა №404 4 ოთახი
ბინა №405 4 ოთახი
ბინა №406 4 ოთახი
ბინა №407 4 ოთახი
ბინა №408 4 ოთახი
ბინა №409 4 ოთახი
ბინა №410 5 ოთახი
ბინა №411 4 ოთახი
ბინა №412 4 ოთახი
ბინა №413 4 ოთახი
ბინა №414 4 ოთახი
ბინა №415 4 ოთახი
ბინა №416 4 ოთახი
ბინა №417 4 ოთახი
ბინა №418 4 ოთახი
ბინა №419 4 ოთახი
ბინა №420 5 ოთახი
ბინა №421 4 ოთახი
ბინა №422 4 ოთახი
ბინა №423 4 ოთახი
ბინა №424 4 ოთახი
ბინა №425 4 ოთახი
ბინა №426 4 ოთახი
ბინა №427 4 ოთახი
ბინა №428 4 ოთახი
ბინა №429 4 ოთახი
ბინა №430 5 ოთახი
ბინა №431 4 ოთახი
ბინა №432 4 ოთახი
ბინა №433 4 ოთახი
ბინა №434 4 ოთახი
ბინა №435 4 ოთახი
ბინა №436 4 ოთახი
ბინა №437 4 ოთახი
ბინა №438 4 ოთახი
ბინა №439 4 ოთახი
ბინა №440 5 ოთახი
ბინა №441 4 ოთახი
ბინა №442 4 ოთახი
ბინა №443 4 ოთახი
ბინა №444 4 ოთახი
ბინა №445 4 ოთახი
ბინა №446 4 ოთახი
ბინა №447 4 ოთახი
ბინა №448 4 ოთახი
ბინა №449 4 ოთახი
ბინა №450 5 ოთახი
ბინა №451 4 ოთახი
ბინა №452 4 ოთახი
ბინა №453 4 ოთახი
ბინა №454 4 ოთახი
ბინა №455 4 ოთახი
ბინა №456 4 ოთახი
ბინა №457 4 ოთახი
ბინა №458 4 ოთახი
ბინა №459 4 ოთახი
ბინა №460 5 ოთახი
ბინა №461 4 ოთახი
ბინა №462 4 ოთახი
ბინა №463 4 ოთახი
ბინა №464 4 ოთახი
ბინა №465 4 ოთახი
ბინა №466 4 ოთახი
ბინა №467 4 ოთახი
ბინა №468 4 ოთახი
ბინა №469 4 ოთახი
ბინა №470 5 ოთახი
ბინა №471 4 ოთახი
ბინა №472 4 ოთახი
ბინა №473 4 ოთახი
ბინა №474 4 ოთახი
ბინა №475 4 ოთახი
ბინა №476 4 ოთახი
ბინა №477 4 ოთახი
ბინა №478 4 ოთახი
ბინა №479 4 ოთახი
ბინა №480 5 ოთახი
ბინა №481 4 ოთახი
ბინა №482 4 ოთახი
ბინა №483 4 ოთახი
ბინა №484 4 ოთახი
ბინა №485 4 ოთახი
ბინა №486 4 ოთახი
ბინა №487 4 ოთახი
ბინა №488 4 ოთახი
ბინა №489 4 ოთახი
ბინა №490 5 ოთახი
ბინა №491 4 ოთახი
ბინა №492 4 ოთახი
ბინა №493 4 ოთახი
ბინა №494 4 ოთახი
ბინა №495 4 ოთახი
ბინა №496 4 ოთახი
ბინა №497 4 ოთახი
ბინა №498 4 ოთახი
ბინა №499 4 ოთახი
ბინა №500 5 ოთახი
ბინა №501 4 ოთახი
ბინა №502 4 ოთახი
ბინა №503 4 ოთახი
ბინა №504 4 ოთახი
ბინა №505 4 ოთახი
ბინა №506 4 ოთახი
ბინა №507 4 ოთახი
ბინა №508 4 ოთახი
ბინა №509 4 ოთახი
ბინა №510 5 ოთახი
ბინა №511 4 ოთახი
ბინა №512 4 ოთახი
ბინა №513 4 ოთახი
ბინა №514 4 ოთახი
ბინა №515 4 ოთახი
ბინა №516 4 ოთახი
ბინა №517 4 ოთახი
ბინა №518 4 ოთახი
ბინა №519 4 ოთახი
ბინა №520 5 ოთახი
ბინა №521 4 ოთახი
ბინა №522 4 ოთახი
ბინა №523 4 ოთახი
ბინა №524 4 ოთახი
ბინა №525 4 ოთახი
ბინა №526 4 ოთახი
ბინა №527 4 ოთახი
ბინა №528 4 ოთახი
ბინა №529 4 ოთახი
ბინა №530 5 ოთახი
ბინა №531 4 ოთახი
ბინა №532 4 ოთახი
ბინა №533 4 ოთახი
ბინა №534 4 ოთახი
ბინა №535 4 ოთახი
ბინა №536 4 ოთახი
ბინა №537 4 ოთახი
ბინა №538 4 ოთახი
ბინა №539 4 ოთახი
ბინა №540 5 ოთახი
ბინა №541 4 ოთახი
ბინა №542 4 ოთახი
ბინა №543 4 ოთახი
ბინა №544 4 ოთახი
ბინა №545 4 ოთახი
ბინა №546 4 ოთახი
ბინა №547 4 ოთახი
ბინა №548 4 ოთახი
ბინა №549 4 ოთახი
ბინა №550 5 ოთახი
ბინა №551 4 ოთახი
ბინა №552 4 ოთახი
ბინა №553 4 ოთახი
ბინა №554 4 ოთახი
ბინა №555 4 ოთახი
ბინა №556 4 ოთახი
ბინა №557 4 ოთახი
ბინა №558 4 ოთახი
ბინა №559 4 ოთახი
ბინა №560 5 ოთახი
ბინა №561 4 ოთახი
ბინა №562 4 ოთახი
ბინა №563 4 ოთახი
ბინა №564 4 ოთახი
ბინა №565 4 ოთახი
ბინა №566 4 ოთახი
ბინა №567 4 ოთახი
ბინა №568 4 ოთახი
ბინა №569 4 ოთახი
ბინა №570 5 ოთახი
ბინა №571 4 ოთახი
ბინა №572 4 ოთახი
ბინა №573 4 ოთახი
ბინა №574 4 ოთახი
ბინა №575 4 ოთახი
ბინა №576 4 ოთახი
ბინა №577 4 ოთახი
ბინა №578 4 ოთახი
ბინა №579 4 ოთახი
ბინა №580 5 ოთახი
ბინა №581 4 ოთახი
ბინა №582 4 ოთახი
ბინა №583 4 ოთახი
ბინა №584 4 ოთახი
ბინა №585 4 ოთახი
ბინა №586 4 ოთახი
ბინა №587 4 ოთახი
ბინა №588 4 ოთახი
ბინა №589 4 ოთახი
ბინა №590 5 ოთახი
ბინა №591 4 ოთახი
ბინა №592 4 ოთახი
ბინა №593 4 ოთახი
ბინა №594 4 ოთახი
ბინა №595 4 ოთახი
ბინა №596 4 ოთახი
ბინა №597 4 ოთახი
ბინა №598 4 ოთახი
ბინა №599 4 ოთახი
ბინა №600 5 ოთახი
ბინა №601 4 ოთახი
ბინა №602 4 ოთახი
ბინა №603 4 ოთახი
ბინა №604 4 ოთახი
ბინა №605 4 ოთახი
ბინა №606 4 ოთახი
ბინა №607 4 ოთახი
ბინა №608 4 ოთახი
ბინა №609 4 ოთახი
ბინა №610 5 ოთახი
ბინა №611 4 ოთახი
ბინა №612 4 ოთახი
ბინა №613 4 ოთახი
ბინა №614 4 ოთახი
ბინა №615 4 ოთახი
ბინა №616 4 ოთახი
ბინა №617 4 ოთახი
ბინა №618 4 ოთახი
ბინა №619 4 ოთახი
ბინა №620 5 ოთახი
ბინა №621 4 ოთახი
ბინა №622 4 ოთახი
ბინა №623 4 ოთახი
ბინა №624 4 ოთახი
ბინა №625 4 ოთახი
ბინა №626 4 ოთახი
ბინა №627 4 ოთახი
ბინა №628 4 ოთახი
ბინა №629 4 ოთახი
ბინა №630 5 ოთახი
ბინა №631 4 ოთახი
ბინა №632 4 ოთახი
ბინა №633 4 ოთახი
ბინა №634 4 ოთახი
ბინა №635 4 ოთახი
ბინა №636 4 ოთახი
ბინა №637 4 ოთახი
ბინა №638 4 ოთახი
ბინა №639 4 ოთახი
ბინა №640 5 ოთახი
ბინა №641 4 ოთახი
ბინა №642 4 ოთახი
ბინა №643 4 ოთახი
ბინა №644 4 ოთახი
ბინა №645 4 ოთახი
ბინა №646 4 ოთახი
ბინა №647 4 ოთახი
ბინა №648 4 ოთახი
ბინა №649 4 ოთახი
ბინა №650 5 ოთახი
ბინა №651 4 ოთახი
ბინა №652 4 ოთახი
ბინა №653 4 ოთახი
ბინა №654 4 ოთახი
ბინა №655 4 ოთახი
ბინა №656 4 ოთახი
ბინა №657 4 ოთახი
ბინა №658 4 ოთახი
ბინა №659 4 ოთახი
ბინა №660 5 ოთახი
ბინა №661 4 ოთახი
ბინა №662 4 ოთახი
ბინა №663 4 ოთახი
ბინა №664 4 ოთახი
ბინა №665 4 ოთახი
ბინა №666 4 ოთახი
ბინა №667 4 ოთახი
ბინა №668 4 ოთახი
ბინა №669 4 ოთახი
ბინა №670 5 ოთახი
ბინა №671 4 ოთახი
ბინა №672 4 ოთახი
ბინა №673 4 ოთახი
ბინა №674 4 ოთახი
ბინა №675 4 ოთახი
ბინა №676 4 ოთახი
ბინა №677 4 ოთახი
ბინა №678 4 ოთახი
ბინა №679 4 ოთახი
ბინა №680 5 ოთახი
ბინა №681 4 ოთახი
ბინა №682 4 ოთახი
ბინა №683 4 ოთახი
ბინა №684 4 ოთახი
ბინა №685 4 ოთახი
ბინა №686 4 ოთახი
ბინა №687 4 ოთახი
ბინა №688 4 ოთახი
ბინა №689 4 ოთახი
ბინა №690 5 ოთახი
ბინა №691 4 ოთახი
ბინა №692 4 ოთახი
ბინა №693 4 ოთახი
ბინა №694 4 ოთახი
ბინა №695 4 ოთახი
ბინა №696 4 ოთახი
ბინა №697 4 ოთახი
ბინა №698 4 ოთახი
ბინა №699 4 ოთახი
ბინა №700 5 ოთახი
ბინა №701 4 ოთახი
ბინა №702 4 ოთახი
ბინა №703 4 ოთახი
ბინა №704 4 ოთახი
ბინა №705 4 ოთახი
ბინა №706 4 ოთახი
ბინა №707 4 ოთახი
ბინა №708 4 ოთახი
ბინა №709 4 ოთახი
ბინა №710 5 ოთახი
ბინა №711 4 ოთახი
ბინა №712 4 ოთახი
ბინა №713 4 ოთახი
ბინა №714 4 ოთახი
ბინა №715 4 ოთახი
ბინა №716 4 ოთახი
ბინა №717 4 ოთახი
ბინა №718 4 ოთახი
ბინა №719 4 ოთახი
ბინა №720 5 ოთახი
ბინა №721 4 ოთახი
ბინა №722 4 ოთახი
ბინა №723 4 ოთახი
ბინა №724 4 ოთახი
ბინა №725 4 ოთახი
ბინა №726 4 ოთახი
ბინა №727 4 ოთახი
ბინა №728 4 ოთახი
ბინა №729 4 ოთახი
ბინა №730 5 ოთახი
ბინა №731 4 ოთახი
ბინა №732 4 ოთახი
ბინა №733 4 ოთახი
ბინა №734 4 ოთახი
ბინა №735 4 ოთახი
ბინა №736 4 ოთახი
ბინა №737 4 ოთახი
ბინა №738 4 ოთახი
ბინა №739 4 ოთახი
ბინა №740 5 ოთახი
ბინა №741 4 ოთახი
ბინა №742 4 ოთახი
ბინა №743 4 ოთახი
ბინა №744 4 ოთახი
ბინა №745 4 ოთახი
ბინა №746 4 ოთახი
ბინა №747 4 ოთახი
ბინა №748 4 ოთახი
ბინა №749 4 ოთახი
ბინა №750 5 ოთახი
ბინა №751 4 ოთახი
ბინა №752 4 ოთახი
ბინა №753 4 ოთახი
ბინა №754 4 ოთახი
ბინა №755 4 ოთახი
ბინა №756 4 ოთახი
ბინა №757 4 ოთახი
ბინა №758 4 ოთახი
ბინა №759 4 ოთახი
ბინა №760 5 ოთახი
ბინა №761 4 ოთახი
ბინა №762 4 ოთახი
ბინა №763 4 ოთახი
ბინა №764 4 ოთახი
ბინა №765 4 ოთახი
ბინა №766 4 ოთახი
ბინა №767 4 ოთახი
ბინა №768 4 ოთახი
ბინა №769 4 ოთახი
ბინა №770 5 ოთახი
ბინა №771 4 ოთახი
ბინა №772 4 ოთახი
ბინა №773 4 ოთახი
ბინა №774 4 ოთახი
ბინა №775 4 ოთახი
ბინა №776 4 ოთახი
ბინა №777 4 ოთახი
ბინა №778 4 ოთახი
ბინა №779 4 ოთახი
ბინა №780 5 ოთახი
ბინა №781 4 ოთახი
ბინა №782 4 ოთახი
ბინა №783 4 ოთახი
ბინა №784 4 ოთახი
ბინა №785 4 ოთახი
ბინა №786 4 ოთახი
ბინა №787 4 ოთახი
ბინა №788 4 ოთახი
ბინა №789 4 ოთახი
ბინა №790 5 ოთახი
ბინა №791 4 ოთახი
ბინა №792 4 ოთახი
ბინა №793 4 ოთახი
ბინა №794 4 ოთახი
ბინა №795 4 ოთახი
ბინა №796 4 ოთახი
ბინა №797 4 ოთახი
ბინა №798 4 ოთახი
ბინა №799 4 ოთახი
ბინა №800 5 ოთახი
ბინა №801 4 ოთახი
ბინა №802 4 ოთახი
ბინა №803 4 ოთახი
ბინა №804 4 ოთახი
ბინა №805 4 ოთახი
ბინა №806 4 ოთახი
ბინა №807 4 ოთახი
ბინა №808 4 ოთახი
ბინა №809 4 ოთახი
ბინა №810 5 ოთახი
ბინა №811 4 ოთახი
ბინა №812 4 ოთახი
ბინა №813 4 ოთახი
ბინა №814 4 ოთახი
ბინა №815 4 ოთახი
ბინა №816 4 ოთახი
ბინა №817 4 ოთახი
ბინა №818 4 ოთახი
ბინა №819 4 ოთახი
ბინა №820 5 ოთახი
ბინა №821 4 ოთახი
ბინა №822 4 ოთახი
ბინა №823 4 ოთახი
ბინა №824 4 ოთახი
ბინა №825 4 ოთახი
ბინა №826 4 ოთახი
ბინა №827 4 ოთახი
ბინა №828 4 ოთახი
ბინა №829 4 ოთახი
ბინა №830 5 ოთახი
ბინა №831 4 ოთახი
ბინა №832 4 ოთახი
ბინა №833 4 ოთახი
ბინა №834 4 ოთახი
ბინა №835 4 ოთახი
ბინა №836 4 ოთახი
ბინა №837 4 ოთახი
ბინა №838 4 ოთახი
ბინა №839 4 ოთახი
ბინა №840 5 ოთახი
ბინა №841 4 ოთახი
ბინა №842 4 ოთახი
ბინა №843 4 ოთახი
ბინა №844 4 ოთახი
ბინა №845 4 ოთახი
ბინა №846 4 ოთახი
ბინა №847 4 ოთახი
ბინა №848 4 ოთახი
ბინა №849 4 ოთახი
ბინა №850 5 ოთახი
ბინა №851 4 ოთახი
ბინა №852 4 ოთახი
ბინა №853 4 ოთახი
ბინა №854 4 ოთახი
ბინა №855 4 ოთახი
ბინა №856 4 ოთახი
ბინა №857 4 ოთახი
ბინა №858 4 ოთახი
ბინა №859 4 ოთახი
ბინა №860 5 ოთახი
ბინა №861 4 ოთახი
ბინა №862 4 ოთახი
ბინა №863 4 ოთახი
ბინა №864 4 ოთახი
ბინა №865 4 ოთახი
ბინა №866 4 ოთახი
ბინა №867 4 ოთახი
ბინა №868 4 ოთახი
ბინა №869 4 ოთახი
ბინა №870 5 ოთახი
ბინა №871 4 ოთახი
ბინა №872 4 ოთახი
ბინა №873 4 ოთახი
ბინა №874 4 ოთახი
ბინა №875 4 ოთახი
ბინა №876 4 ოთახი
ბინა №877 4 ოთახი
ბინა №878 4 ოთახი
ბინა №879 4 ოთახი
ბინა №880 5 ოთახი
ბინა №881 4 ოთახი
ბინა №882 4 ოთახი
ბინა №883 4 ოთახი
ბინა №884 4 ოთახი
ბინა №885 4 ოთახი
ბინა №886 4 ოთახი
ბინა №887 4 ოთახი
ბინა №888 4 ოთახი
ბინა №889 4 ოთახი
ბინა №890 5 ოთახი
ბინა №891 4 ოთახი
ბინა №892 4 ოთახი
ბინა №893 4 ოთახი
ბინა №894 4 ოთახი
ბინა №895 4 ოთახი
ბინა №896 4 ოთახი
ბინა №897 4 ოთახი
ბინა №898 4 ოთახი
ბინა №899 4 ოთახი
ბინა №900 5 ოთახი
ბინა №901 4 ოთახი
ბინა №902 4 ოთახი
ბინა №903 4 ოთახი
ბინა №904 4 ოთახი
ბინა №905 4 ოთახი
ბინა №906 4 ოთახი
ბინა №907 4 ოთახი
ბინა №908 4 ოთახი
ბინა №909 4 ოთახი
ბინა №910 5 ოთახი
ბინა №911 4 ოთახი
ბინა №912 4 ოთახი
ბინა №913 4 ოთახი
ბინა №914 4 ოთახი
ბინა №915 4 ოთახი
ბინა №916 4 ოთახი
ბინა №917 4 ოთახი
ბინა №918 4 ოთახი
ბინა №919 4 ოთახი
ბინა №920 5 ოთახი
ბინა №921 4 ოთახი
ბინა №922 4 ოთახი
ბინა №923 4 ოთახი
ბინა №924 4 ოთახი
ბინა №925 4 ოთახი
ბინა №926 4 ოთახი
ბინა №927 4 ოთახი
ბინა №928 4 ოთახი
ბინა №929 4 ოთახი
ბინა №930 5 ოთახი
ბინა №931 4 ოთახი
ბინა №932 4 ოთახი
ბინა №933 4 ოთახი
ბინა №934 4 ოთახი
ბინა №935 4 ოთახი
ბინა №936 4 ოთახი
ბინა №937 4 ოთახი
ბინა №938 4 ოთახი
ბინა №939 4 ოთახი
ბინა №940 5 ოთახი
ბინა №941 4 ოთახი
ბინა №942 4 ოთახი
ბინა №943 4 ოთახი
ბინა №944 4 ოთახი
ბინა №945 4 ოთახი
ბინა №946 4 ოთახი
ბინა №947 4 ოთახი
ბინა №948 4 ოთახი
ბინა №949 4 ოთახი
ბინა №950 5 ოთახი
ბინა №951 4 ოთახი
ბინა №952 4 ოთახი
ბინა №953 4 ოთახი
ბინა №954 4 ოთახი
ბინა №955 4 ოთახი
ბინა №956 4 ოთახი
ბინა №957 4 ოთახი
ბინა №958 4 ოთახი
ბინა №959 4 ოთახი
ბინა №960 5 ოთახი
ბინა №961 4 ოთახი
ბინა №962 4 ოთახი
ბინა №963 4 ოთახი
ბინა №964 4 ოთახი
ბინა №965 4 ოთახი
ბინა №966 4 ოთახი
ბინა №967 4 ოთახი
ბინა №968 4 ოთახი
ბინა №969 4 ოთახი
ბინა №970 5 ოთახი
ბინა №971 4 ოთახი
ბინა №972 4 ოთახი
ბინა №973 4 ოთახი
ბინა №974 4 ოთახი
ბინა №975 4 ოთახი
ბინა №976 4 ოთახი
ბინა №977 4 ოთახი
ბინა №978 4 ოთახი
ბინა №979 4 ოთახი
ბინა №980 5 ოთახი
ბინა №981 4 ოთახი
ბინა №982 4 ოთახი
ბინა №983 4 ოთახი
ბინა №984 4 ოთახი
ბინა №985 4 ოთახი
ბინა №986 4 ოთახი
ბინა №987 4 ოთახი
ბინა №988 4 ოთახი
ბინა №989 4 ოთახი
ბინა №990 5 ოთახი
ბინა №991 4 ოთახი
ბინა №992 4 ოთახი
ბინა №993 4 ოთახი
ბინა №994 4 ოთახი
ბინა №995 4 ოთახი
ბინა №996 4 ოთახი
ბინა №997 4 ოთახი
ბინა №998 4 ოთახი
ბინა №999 4 ოთახი
ბინა №1000 5 ოთახი
ბინა №1001 4 ოთახი
ბინა №1002 4 ოთახი
ბინა №1003 4 ოთახი
ბინა №1004 4 ოთახი
ბინა №1005 4 ოთახი
ბინა №1006 4 ოთახი
ბინა №1007 4 ოთახი
ბინა №1008 4 ოთახი
ბინა №1009 4 ოთახი
ბინა №1010 5 ოთახი
ბინა №1011 4 ოთახი
ბინა №1012 4 ოთახი
ბინა №1013 4 ოთახი
ბინა №1014 4 ოთახი
ბინა №1015 4 ოთახი
ბინა №1016 4 ოთახი
ბინა №1017 4 ოთახი
ბინა №1018 4 ოთახი
ბინა №1019 4 ოთახი
ბინა №1020 5 ოთახი
ბინა №1021 4 ოთახი
ბინა №1022 4 ოთახი
ბინა №1023 4 ოთახი
ბინა №1024 4 ოთახი
ბინა №1025 4 ოთახი
ბინა №1026 4 ოთახი
ბინა №1027 4 ოთახი
ბინა №1028 4 ოთახი
ბინა №1029 4 ოთახი
ბინა №1030 5 ოთახი
ბინა №1031 4 ოთახი
ბინა №1032 4 ოთახი
ბინა №1033 4 ოთახი
ბინა №1034 4 ოთახი
ბინა №1035 4 ოთახი
ბინა №1036 4 ოთახი
ბინა №1037 4 ოთახი
ბინა №1038 4 ოთახი
ბინა №1039 4 ოთახი
ბინა №1040 5 ოთახი
ბინა №1041 4 ოთახი
ბინა №1042 4 ოთახი
ბინა №1043 4 ოთახი
ბინა №1044 4 ოთახი
ბინა №1045 4 ოთახი
ბინა №1046 4 ოთახი
ბინა №1047 4 ოთახი
ბინა №1048 4 ოთახი
ბინა №1049 4 ოთახი
ბინა №1050 5 ოთახი
ბინა №1051 4 ოთახი
ბინა №1052 4 ოთახ

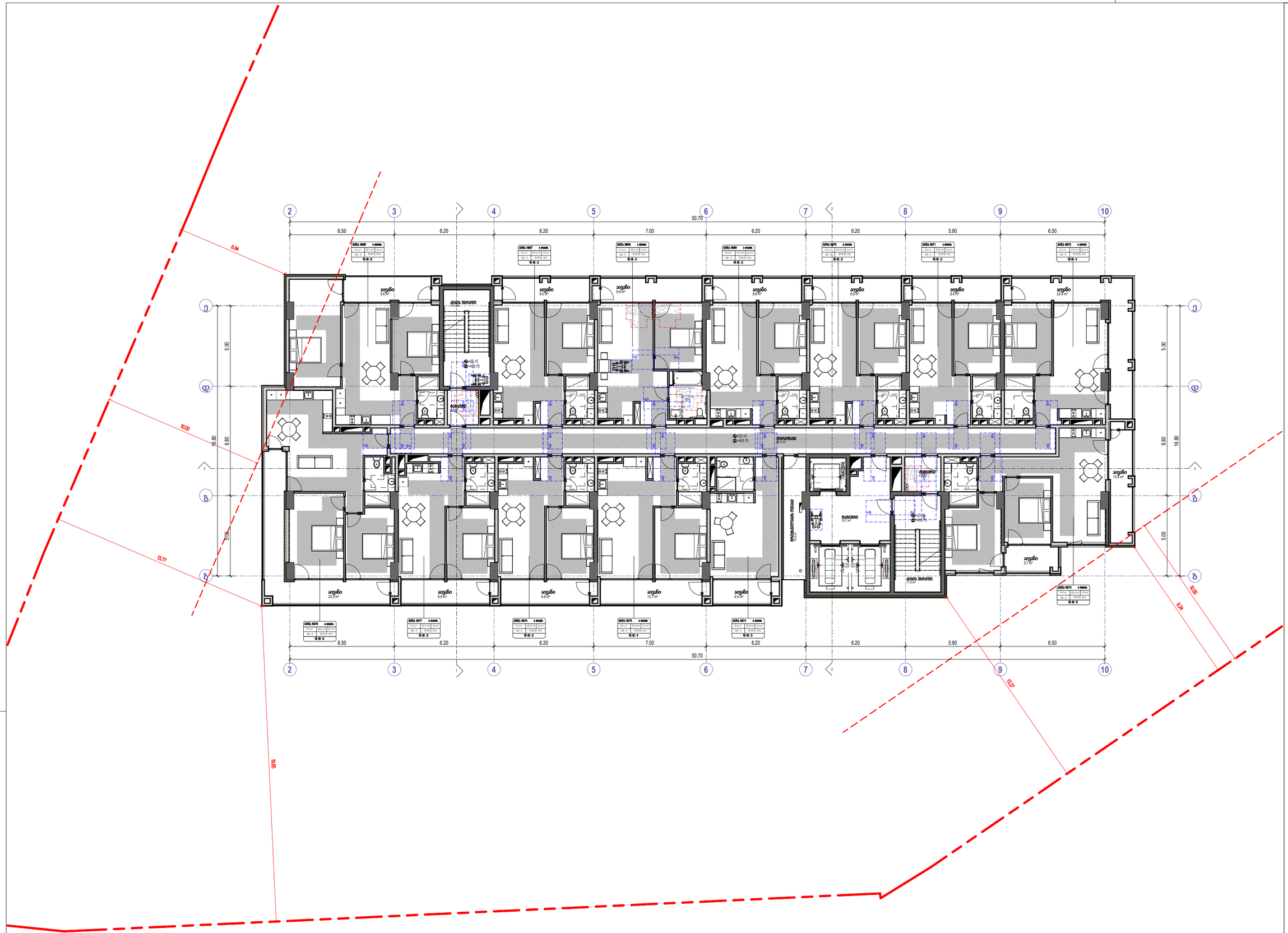

ხანძრის ავტომატური

ხანძარქრობის მილსადენი

ორმხრივად ამუშავების სისტემა

ავტომატიკა მოწყობილობა გაშვებისათვის

ავტომატიკა ავარიული კვებისთვის

ხანძარქრობის წყლის ტუმბო

წყლისამღებელი ხელსაწყოს სისტემა (საკანალიზაციო)

ხანძარქრობის სისტემა

ხანძარქრობის ვინჭრანი

წყლის ფიზიკური

ხანძარქრობის ხმოვანი ხანძარქრობის სისტემა

ხანძარქრობის ავტომატური სისტემის ბლოკი ხანძარქრობის ფიზიკური

საპროექტო ტერიტორიის საზღვარი

საპროექტო ტერიტორიის საზღვარი

საპროექტო ტერიტორიის საზღვარი

საპროექტო ტერიტორიის საზღვარი

საპროექტო ტერიტორიის საზღვარი





David Vashakidze Architects
მისამართი: ქ. თბილისი, საბაბაშვილის №8
ტელ: +995 (32) 230 98 99
E-mail: Dvarchuild@gmail.com
FB: FB.COM/DVASTUDIO

პროექტის ნომერი	2024_05
თარიღი	09/18/2024
მთ. არქიტექტორი	დავით ბაბაჯანიძე
არქიტექტორი	დავით ლეკიშვილი

პროექტის დასახელება:

ბლოკი სარაბანმვილზე მშენობა №6

მისამართი:

ქალაქი თბილისი , ბაგებირი საროსმანელი
, N2 , (ნაკვეთი N25/47) ს/კ 01.11.04.025.110

8 სართული +23.15 ნიშნულზე

A410

მასშტაბი 1 : 100


2
3
4
5
6
7
8
9
10
50.70
6.50
6.20
6.20
7.00
6.20
6.20
5.90
6.50
A
B
C
1
2
3
5.00
6.80
16.80
6.94
10.00
13.17
59.16
10.00
9.28
9.27
+26.35
+456.95
საცხოვრებელი ოთახი
17.4 მ²
ტერასა
16.2 მ²
ტერასა
17.4 მ²
ტერასა
19.1 მ²
ტერასა
17.4 მ²
ტერასა
17.0 მ²
ტერასა
5.7 მ²
საცხოვრებელი ოთახი
23.8 მ²
საცხოვრებელი ოთახი
8.8 მ²
საცხოვრებელი ოთახი
8.8 მ²
საცხოვრებელი ოთახი
16.7 მ²
საცხოვრებელი ოთახი
8.0 მ²
საცხოვრებელი ოთახი
8.8 მ²
საცხოვრებელი ოთახი
8.8 მ²
საცხოვრებელი ოთახი
8.8 მ²
საცხოვრებელი ოთახი
8.8 მ²
საცხოვრებელი ოთახი
8.8 მ²
საცხოვრებელი ოთახი
8.8 მ²
საცხოვრებელი ოთახი
8.8 მ²
საცხოვრებელი ოთახი
22.4 მ²
საცხოვრებელი ოთახი
8.8 მ²
საცხოვრებელი ოთახი
8.8 მ²
საცხოვრებელი ოთახი
8.8 მ²
საცხოვრებელი ოთახი
8.8 მ²
საცხოვრებელი ოთახი
8.8 მ²
საცხოვრებელი ოთახი
8.8 მ²
საცხოვრებელი ოთახი
8.8

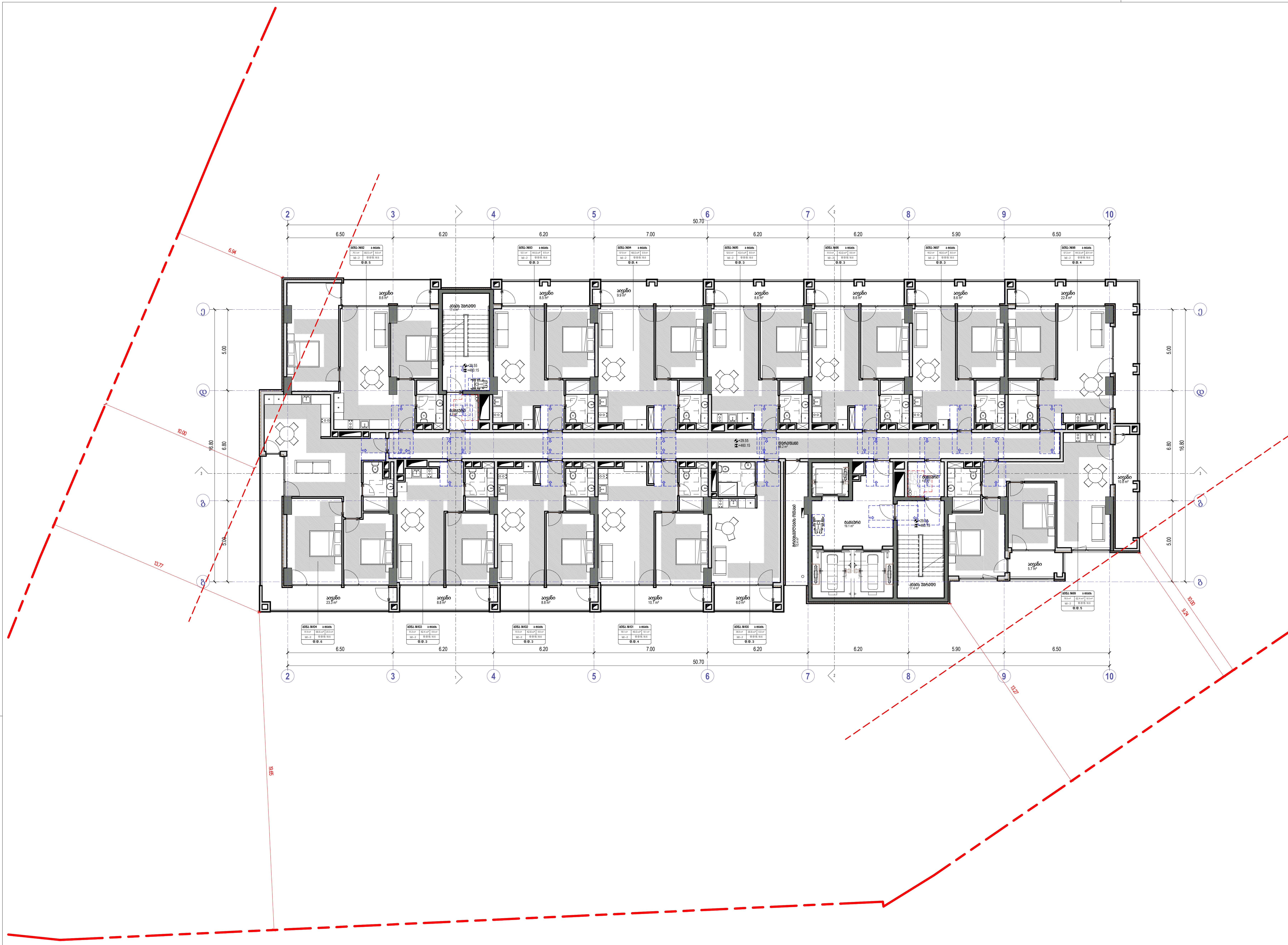

- ხელის ცეცხლმაქრი
- სახანძრო მილდგარი
- ორმხრივი კავშირის სისტემა
- კვამლზე მორეაგირე მაუწყებელი
- კვამლის ავტომატური აღმომჩენი
- სახანძრო განგაშის ღილაკი
- დამკავებელთა შეტყობინების სისტემა (სახანძრო სიგნალიზაცია)
- საავარიო განათება
- სახანძრო ჰიდრანტი
- წყლის დისპენსერი
- საგანგებო ხმოვანი განგაშის სისტემა
- სახანძრო-სამაშველო სამსახურის მიერ გამოსაყენებელი მისაერთებელი

- საქმიანი დაკავებულობა (სქ)
- სავაჭრო დაკავებულობა (სვ)
- საცხოვრებელი დაკავებულობა (სც-2)
- დამხმარე დაკავებულობა (დს)
- სასაწყობო დაკავებულობა (სწ-2)

- მისაწვდომი სვლაგზი
- გასასვლელამდე სავალი მანძილი
- მანძილი სახანძრო კარადამდე
- კედლის ცეცხლმედეგობის ხარისხი 1 საათი
- კედლის ცეცხლმედეგობის ხარისხი 2 საათი
- საკადასტრო საზღვარი
- ღერძის ხაზი
- ჭრილის ხაზი

David Vashakidze Architects
მისამართი : ქ. თბილისი, სანაპიროს №8
ტელ: +995 (32) 230 98 99
E-mail : Dvastudio1@gmail.com
FB: FB.COM/DVASTUDIO

პროექტის ნომერი	2024_05
თარიღი	09/18/2024
მთ. არქიტექტორი	დავით ვაშაკიძე
არქიტექტორი	დავით ლაშხი

პროექტის დასახელება:
ბლოქსი სარაჯიშვილზე შენობა №6
მისამართი:
ქალაქი თბილისი , გამზირი სარაჯიშვილი , N 2 , (ნაკვეთი N26/47) ს/კ 01.11.04.026.110

10 სართული +29.55 ნიშნულზე

A412

მასშტაბი 1 : 100



	ხანძრის დაცვის ტიპი
	საბანაო ფილტრები
	ორმხრივი კვების ხაზი
	კვების წერტილი ბუშტიანი
	კვების ავტომატიკა ატმოსფერო
	საბანაო ბანაბის ტიპი
	წყალმომარაგება ხანძრის ხაზები (სამუშაო წყალმომარაგება)
	საბანაო ბანაბები
	საბანაო კიბეები
	წყლის ფილიალი
	საბანაო ხანძარი ბანაბის ხაზები
	საბანაო ხანძარი სანაბაბის ტიპი ბანაბისათვის

ბანაბის წყალმომარაგება (სმ)
ბანაბის წყალმომარაგება (სმ)
ბანაბის წყალმომარაგება (სმ-2)
ბანაბის წყალმომარაგება (წმ)
ბანაბის წყალმომარაგება (სმ-2)

David Vashakidze Architects
მისამართი: ქ. თბილისი, ხაბაროვსკის №8
ტელ: +995 (32) 230 98 99
E-mail: Dvstudio1@gmail.com
FB: FB.COM/DVASTUDIO

პროექტის ნომერი	2024_05
თარიღი	03/15/2024
მთ. არქიტექტორი	დავით ვაშაკიძე
არქიტექტორი	დავით ლაბანი

პროექტის დასახელება:
ბლოკსი სარაბმველზე შენობა №6
მისამართი:
ქალაქი თბილისი , ბაზისნი სარაბმველი , N2 , (ნაკვეთი N26/47) ს/კ 01.11.04.026.110

11 სართული +32.75 ნიშნულზე

A413

მასშტაბი 1:100

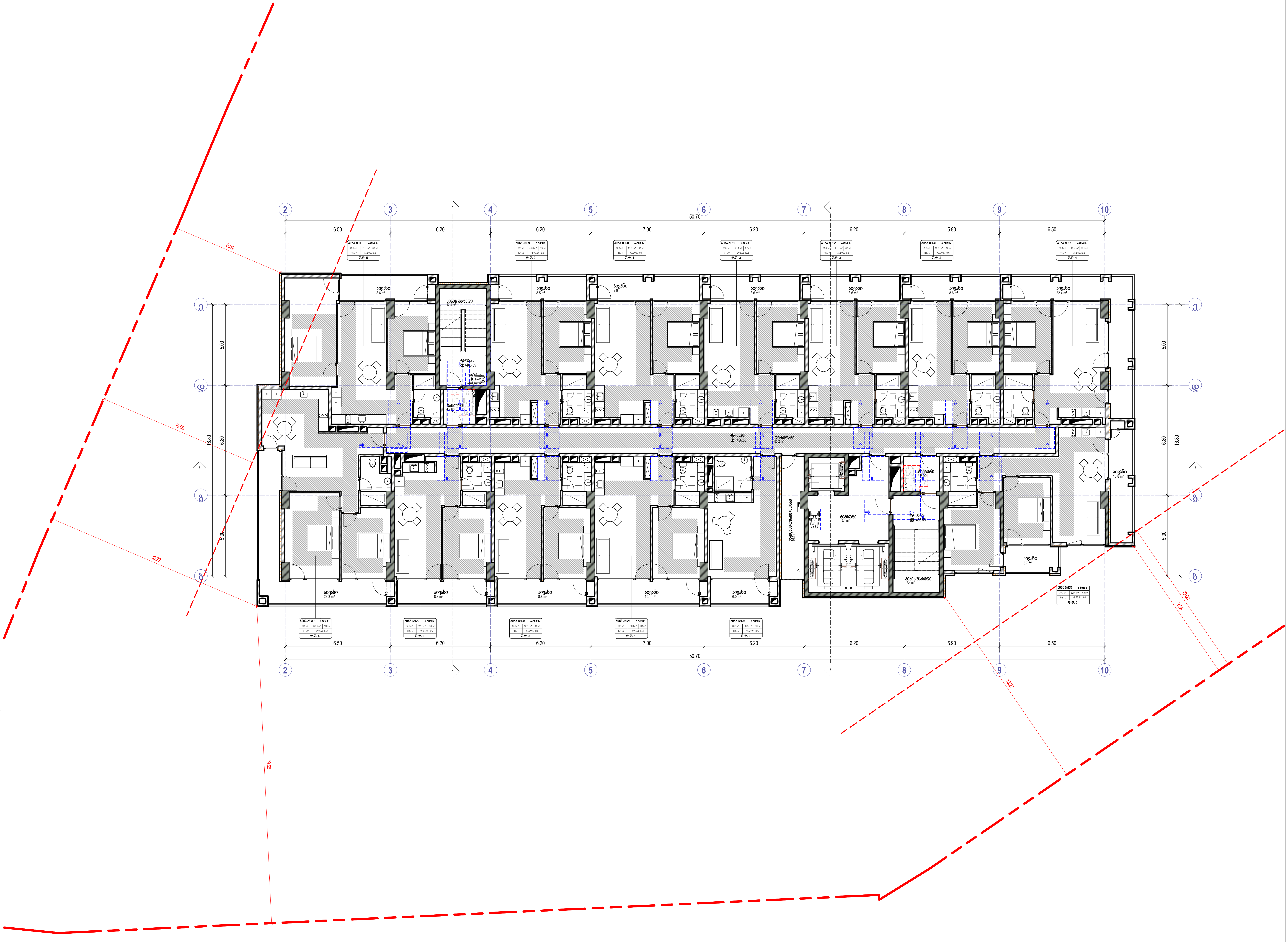

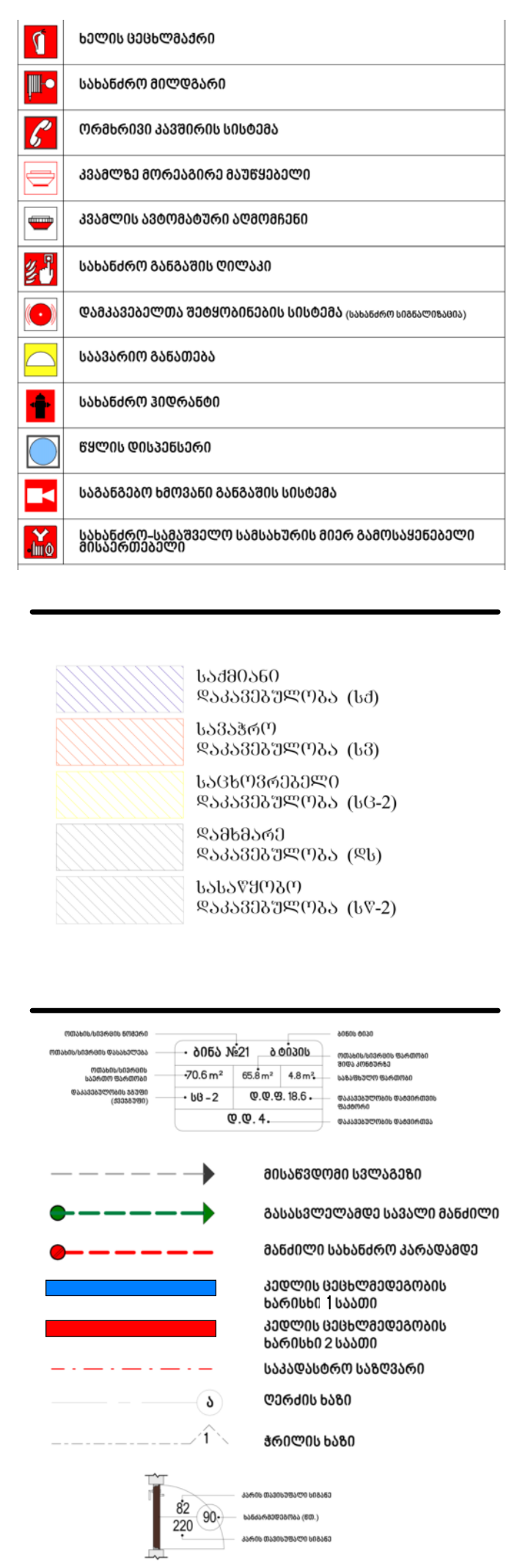

David Vashakidze Architects

მისამართი : ქ. თბილისი, სანაპიროს №8
ტელ: +995 (32) 230 98 99
E-mail : Dvastudio1@gmail.com
FB: FB.COM/DVASTUDIO

პროექტის ნომერი	2024_05
თარიღი	09/18/2024
მთ. არქიტექტორი	დავით ვაშაკიძე
არქიტექტორი	დავით ლაშხი

პროექტის დასახელება:
ბლოქსი სარაჯიშვილზე შენობა №6

მისამართი:
ქალაქი თბილისი , გამზირი სარაჯიშვილი , N 2 , (ნაკვეთი N26/47) ს/კ 01.11.04.026.110

12 სართული +35.95 ნიშნულზე

A414

მასშტაბი 1 : 100

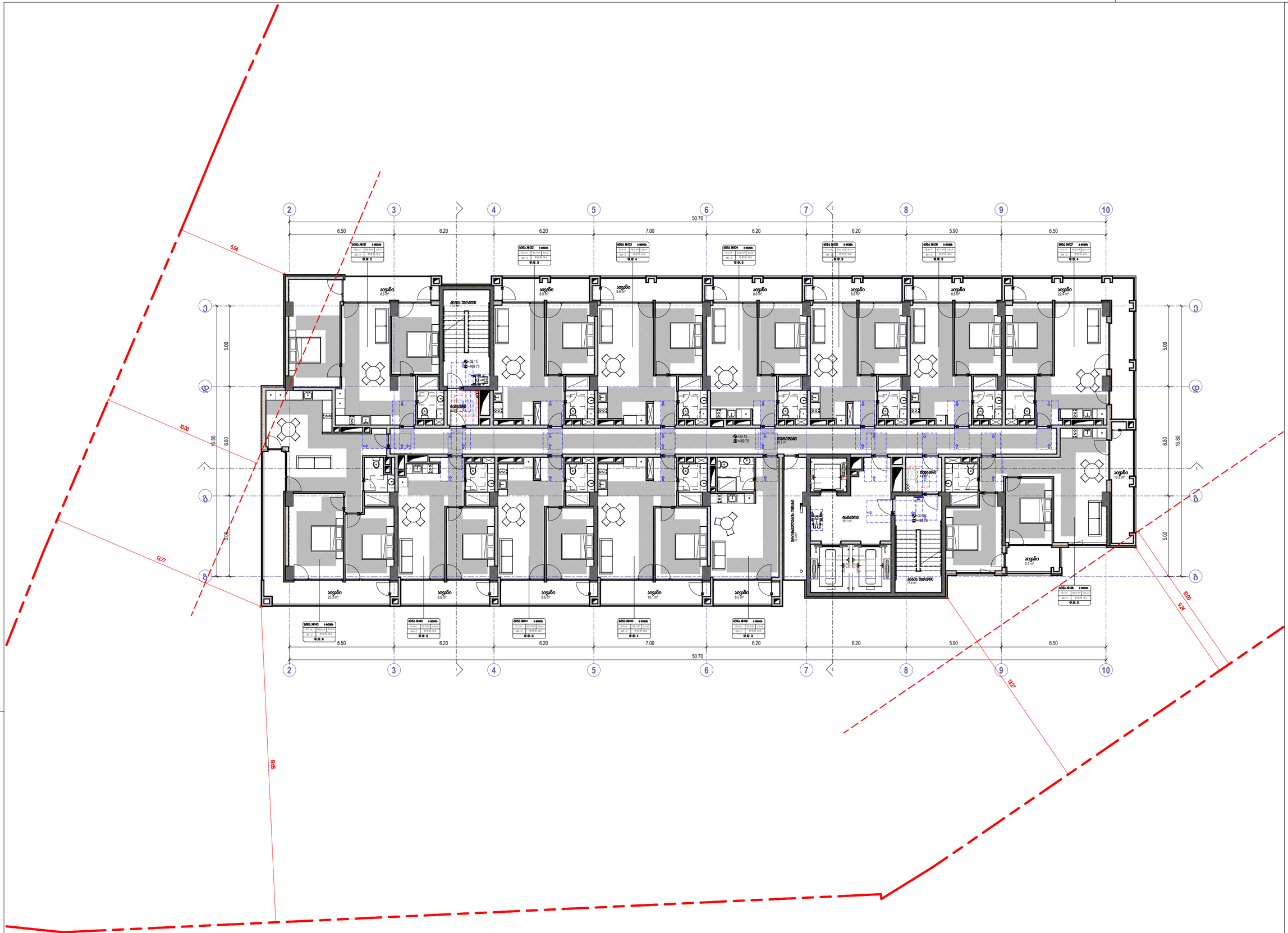

- ხანძრის დეტექტორი
- ხანძარმაქრობის მილსადენი
- ოთახისეული ავტომატური სისტემა
- ავტომატიკა მოწყობილობა გაფრქვევით
- ავტომატიკა ავტომატური ტელეფონი
- ხანძარმაქრობის ბალიშების ტიპები
- შუხსაშველებლის შეფრქვევების სისტემა (სასტარტო ღილაკი)
- ხანძარმაქრობის ბალიშები
- ხანძარმაქრობის ჰიდრანტი
- წყლის მიმღებები
- ხანძარმაქრობის ხმოვანი გაფრთხილების სისტემა
- ხანძარმაქრობის გაფრქვევის სისტემის მიერ გამოსათიშავი მოწყობილობები

- ხანძრის ზონა (სართული)
- ხანძრის ზონა (სართული)
- ხანძრის ზონა (სართული (სარ-2)
- ავტომატური ხანძრის ზონა (სართული)
- ხანძარმაქრობის ზონა (სართული (სარ-2)

- მოსაქმელი სართული
- ხანძარსაწინააღმდეგო გასასვლელი კიბეები
- ხანძრის საწინააღმდეგო ავტომატური ხარისხის 1 საათი
- ავტომატური ხანძრის საწინააღმდეგო ხარისხის 2 საათი
- ხანძარსაწინააღმდეგო სართული
- შენობის ხაზი
- ბრძოლის ხაზი

David Vashakidze Architects
მისამართი: ქ. თბილისი, ხანაძირიშვილის N48
ტელ: +995 (32) 230 98 99
E-mail: Dvarchitect@gmail.com
FB: FB.COM/DVASTUDIO

პროექტის ნომერი	2024_05
თარიღი	09/10/2024
მთ. არქიტექტორი	დავით ვაშაკიძე
არქიტექტორი	დავით ლაგვილავა

პროექტის დასახელება:

ბლოკის სარაჯიშვილზე შენობა №6

მისამართი:

ქალაქი თბილისი , ბაგებნრი სარაჯიშვილი , N2 , (ნაკვეთი N25/47) ს/კ 01.11.04.025.110

13 სართული +39.15 ნიშნულზე

A415

მასშტაბი 1:100


2
3
4
5
6
7
8
9
10
50.70
6.50
6.20
6.20
7.00
6.20
6.20
5.90
6.50
A
B
C
1
2
3
16.80
6.80
5.00
6.94
10.00
10.77
9.24
10.00
9.27
9.55
+42.35
+472.95
საშველი
საშველი მარტივი
ორმხრივი კავშირის სისტემა
პასპორტი მრუდასიმეტრიული
პასპორტის ავტომატური ელ.სისტემით
სახანძრო განგაშის ღილაკი
შენობაში ხანძრის შეშფოთების სისტემა (სახანძრო სიგნალიზაცია)
ხანძარსაწინააღმდეგო საშუალებები
სახანძრო ჰიდრანტი
წყლის მიმწოდებელი
სახანძრო ხმოვანი განგაშის სისტემა
სახანძრო ავტომატიკის ობიექტის ელექტრომომარაგების
ს/ბ ბეტონის ბლოკი
ს/ბ ბეტონის ბლოკი (ს/ბ)
ს/ბ ბეტონის ბლოკი (ს/ბ)
ს/ბ მონოლითური ბეტონის ბლოკი (ს/ბ-2)
ფასადური ბლოკი
ს/ბ ბეტონის ბლოკი (ს/ბ)
ს/ბ მონოლითური ბეტონის ბლოკი (ს/ბ-2)
მონაკვეთის ხაზებზე
ევაკუაციის მიმართულება
ევაკუაციის მიმართულება (ალტერნატიული)


2
3
4
5
6
7
8
9
10
50.70
6.50
6.20
6.20
7.00
6.20
6.20
5.90
6.50
16.80
6.80
5.00
6.94
10.00
10.77
9.95
9.27
10.00
9.24
+45.55
+476.15
საცვლები
საცვლები
საცვლები

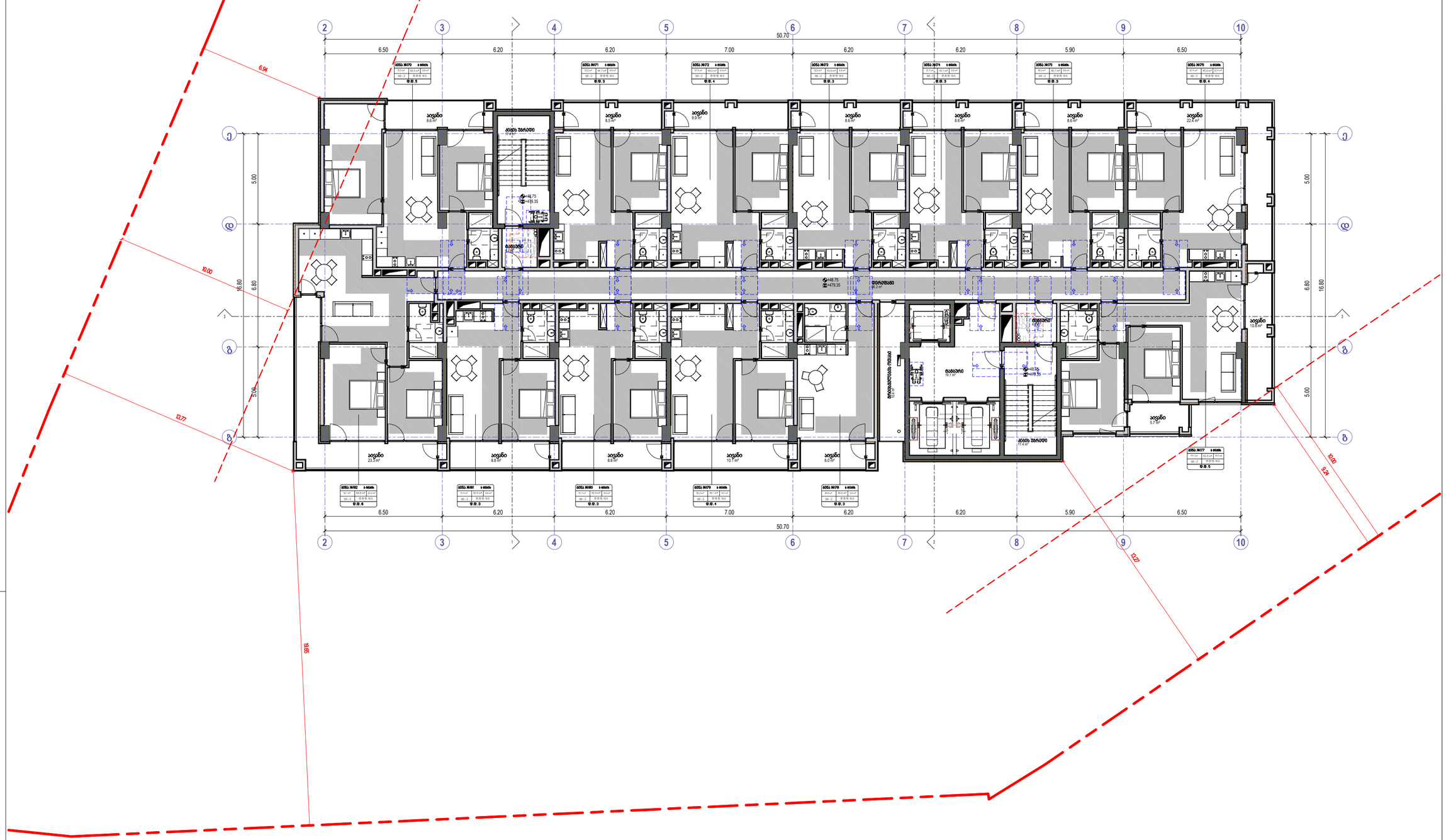
2
3
4
5
6
7
8
9
10
50.70
6.50
6.20
6.20
7.00
6.20
6.20
5.90
6.50
5.00
16.80
6.94
10.00
10.77
59.16
10.27
8.24
+48.75
+479.35
საცხოვრებელი ბლოკი
საერთო სარგებლობის ფართი
საერთო სარგებლობის ფართი
საერთო სარგებლობის ფართ

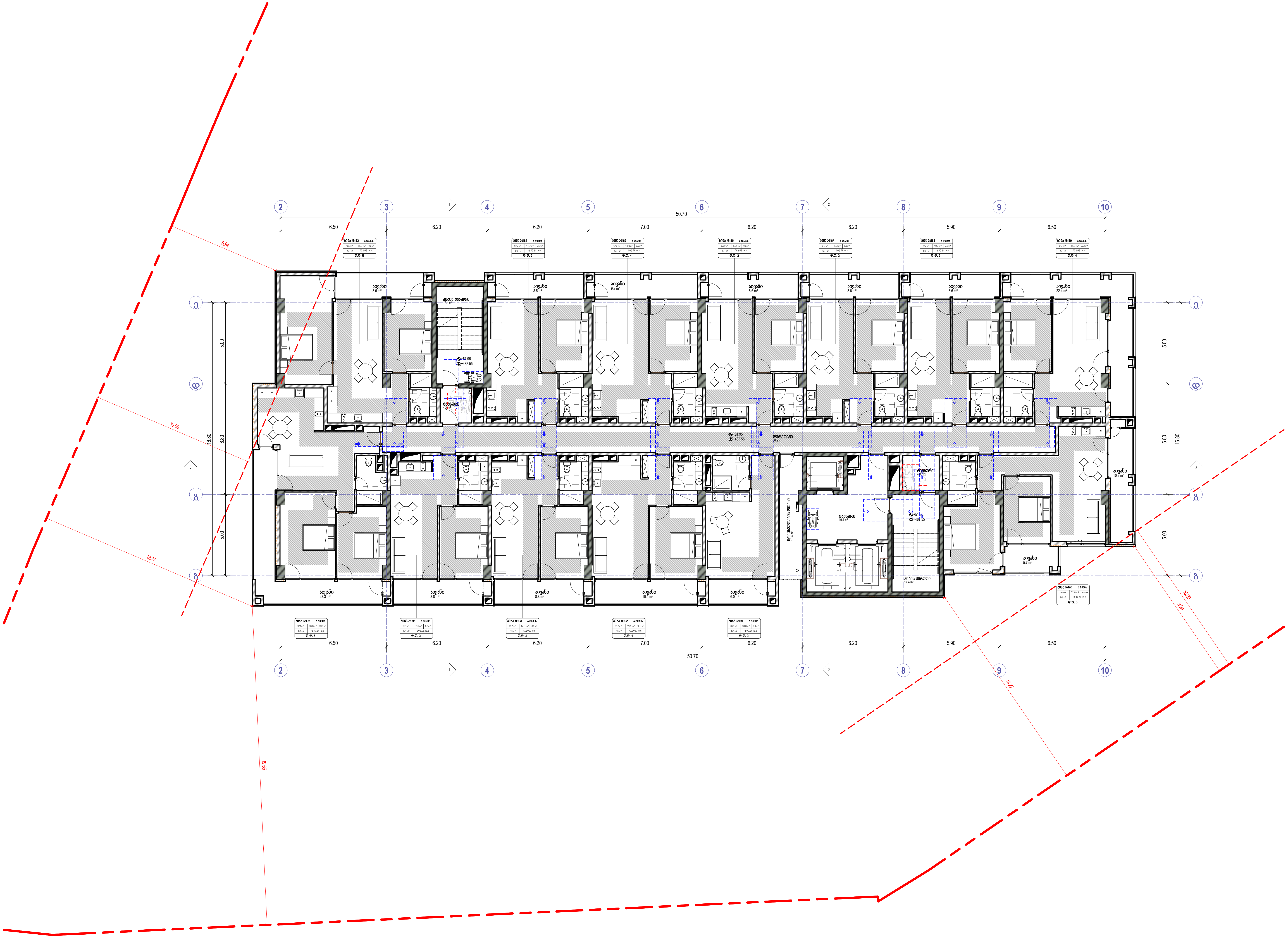

- ხელის ცეცხლმაქრი
- სახანძრო მილდგარი
- ორმხრივი კავშირის სისტემა
- კვამლზე მორეაგირე მაუწყებელი
- კვამლის ავტომატური აღმომჩენი
- სახანძრო განგაშის ღილაკი
- დამკავებელთა შეტყობინების სისტემა (სახანძრო სიგნალიზაცია)
- საავარიო განათება
- სახანძრო ჰიდრანტი
- წყლის დისპენსერი
- საგანგებო ხმოვანი განგაშის სისტემა
- სახანძრო-სამაშველო სამსახურის მიერ გამოსაყენებელი მისაერთებელი

- საქმიანი დაკავებულობა (სქ)
- სავაჭრო დაკავებულობა (სვ)
- საცხოვრებელი დაკავებულობა (სც-2)
- დამხმარე დაკავებულობა (დხ)
- სასაწყობო დაკავებულობა (სწ-2)

- მისაწვდომი სვლაგეზი
- გასასვლელამდე სავალი მანძილი
- მანძილი სახანძრო კარადამდე
- კედლის ცეცხლმედეგობის ხარისხი 1 საათი
- კედლის ცეცხლმედეგობის ხარისხი 2 საათი
- საკადასტრო საზღვარი
- ღერძის ხაზი
- ჭრილის ხაზი

David Vashakidze Architects

მისამართი : ქ. თბილისი, სანაპიროს №8
ტელ: +995 (32) 230 98 99
E-mail : Dvastudio1@gmail.com
FB: FB.COM/DVASTUDIO

პროექტის ნომერი	2024_05
თარიღი	09/18/2024
მთ. არქიტექტორი	დავით ვაშაკიძე
არქიტექტორი	დავით ლაშხი

პროექტის დასახელება:

ბლოქსი სარაჯიშვილზე შენობა №6

მისამართი:

ქალაქი თბილისი , გამზირი სარაჯიშვილი , N2 , (ნაკვეთი N26/47) ს/კ 01.11.04.026.110

17 სართული +51.95 ნიშნულზე

A419

მასშტაბი 1:100



David Vashakidze Architects
მისამართი: ქ. თბილისი, გამყრელიძე №8
ტელ: +995 (32) 232 58 99
E-mail: Dvastudio1@gmail.com
FB: FB.COM/DVASTUDIO

პროექტის ნომერი	2024_05
თარიღი	09/18/2024
მთ. არქიტექტორი	დავით გაბაშიძე
არქიტექტორი	დავით ლაგვილავა

პროექტის დასახელება:

ბლოკი სარაკმევლზე შენობა №6

მისამართი:

ქალაქი თბილისი , გამგრძელი სარაკმევლო ,N 2 , (ნასვამი N26/47) ს/კ 01.11.04.026.110

18 სართული +55.15 ნიშნულზე

A420

მასშტაბი 1:100

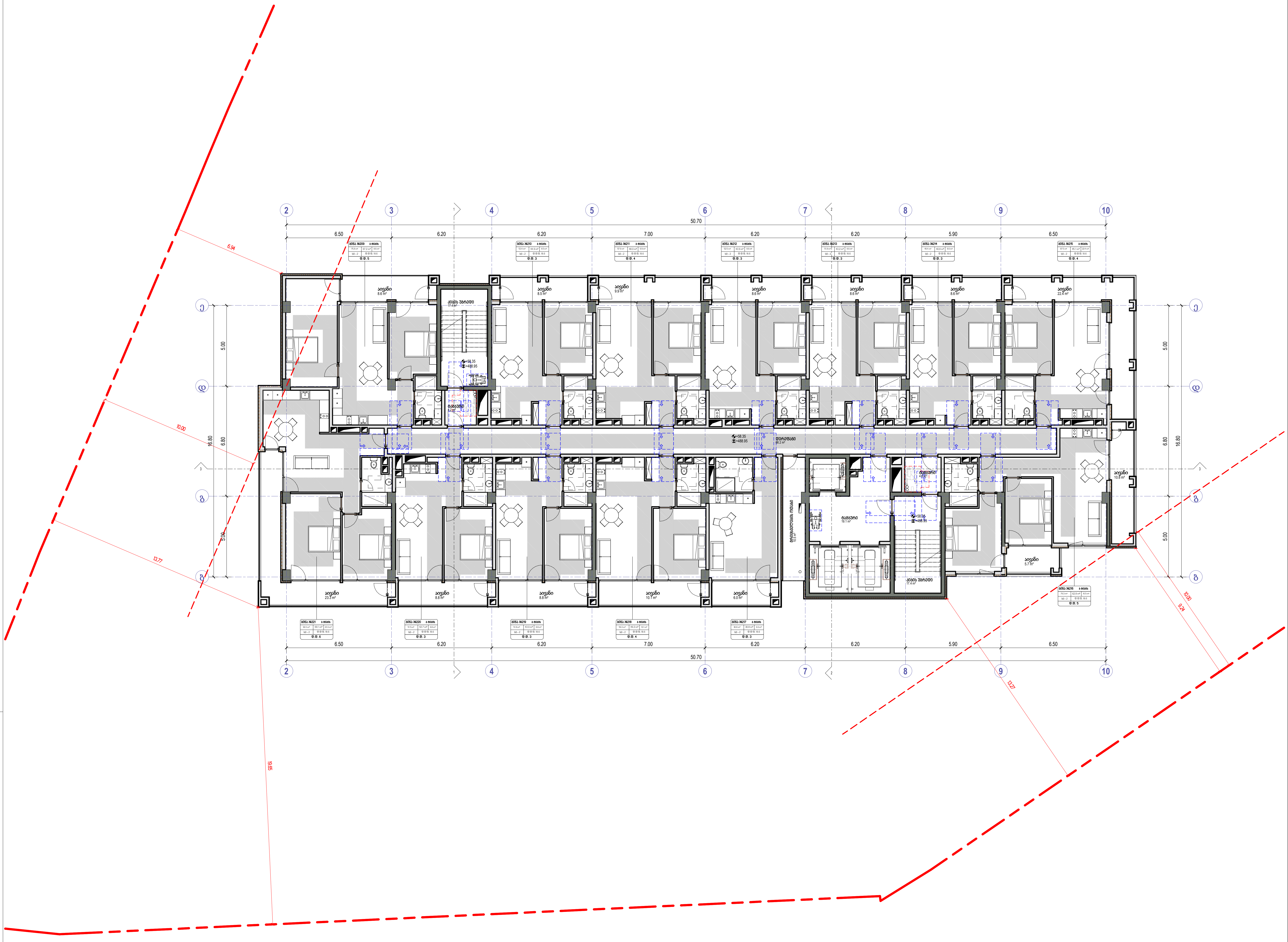

	ხელის ცეცხლმაქრი
	სახანძრო მილდგარი
	ორმხრივი კავშირის სისტემა
	კვამლზე მორეაგირე მაუწყებელი
	კვამლის ავტომატური აღმომჩენი
	სახანძრო განგაშის ღილაკი
	დამკავებელთა შეტყობინების სისტემა (სახანძრო სიგნალიზაცია)
	საავარიო განათება
	სახანძრო ჰიდრანტი
	წყლის დისპენსერი
	საგანგებო ხმოვანი განგაშის სისტემა
	სახანძრო-სამაშველო სამსახურის მიერ გამოსაყენებელი მისაერთებელი

საქმიანი დაკავებულობა (სქ)
სავაჭრო დაკავებულობა (სვ)
საცხოვრებელი დაკავებულობა (სც-2)
დამხმარე დაკავებულობა (დხ)
სასაწყობო დაკავებულობა (სწ-2)

მისაწვდომი სვლაგეზი
გასასვლელამდე სავალი მანძილი
მანძილი სახანძრო კარადამდე
კედლის ცეცხლმედეგობის ხარისხი 1 საათი
კედლის ცეცხლმედეგობის ხარისხი 2 საათი
საკადასტრო საზღვარი
ღერძის ხაზი
ჭრილის ხაზი

David Vashakidze Architects
მისამართი : ქ. თბილისი, სანაპიროს №8
ტელ: +995 (32) 230 98 99
E-mail : Dvastudio1@gmail.com
FB: FB.COM/DVASTUDIO

პროექტის ნომერი	2024_05
თარიღი	09/18/2024
მთ. არქიტექტორი	დავით ვაშაკიძე
არქიტექტორი	დავით ლაშხი

პროექტის დასახელება:
ბლოქსი სარაჯიშვილზე შენობა №6
მისამართი:
ქალაქი თბილისი , გამზირი სარაჯიშვილი , N 2 , (ნაკვეთი N26/47) ს/კ 01.11.04.026.110

19 სართული +58.35 ნიშნულზე

A421

მასშტაბი 1 : 100

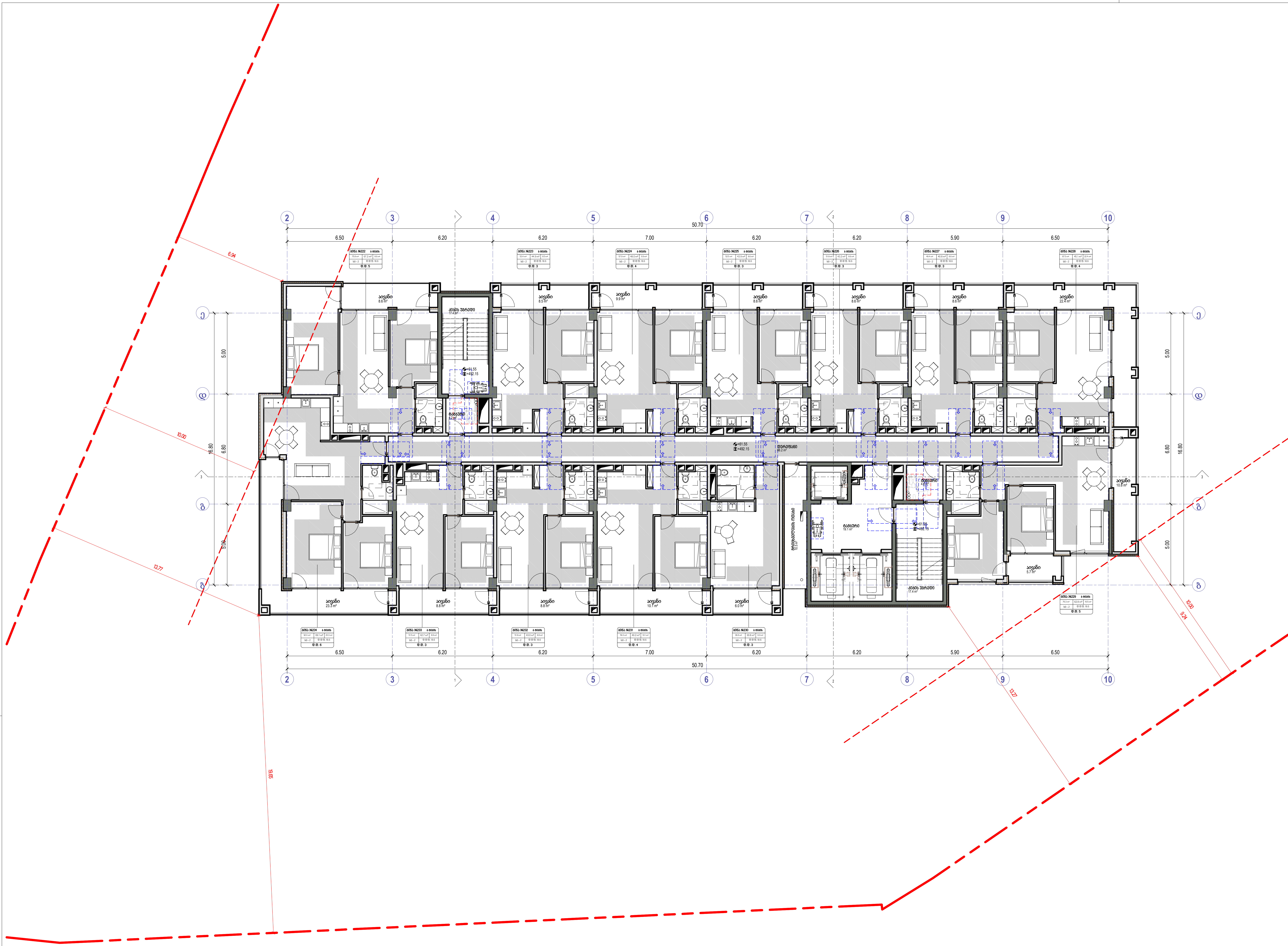

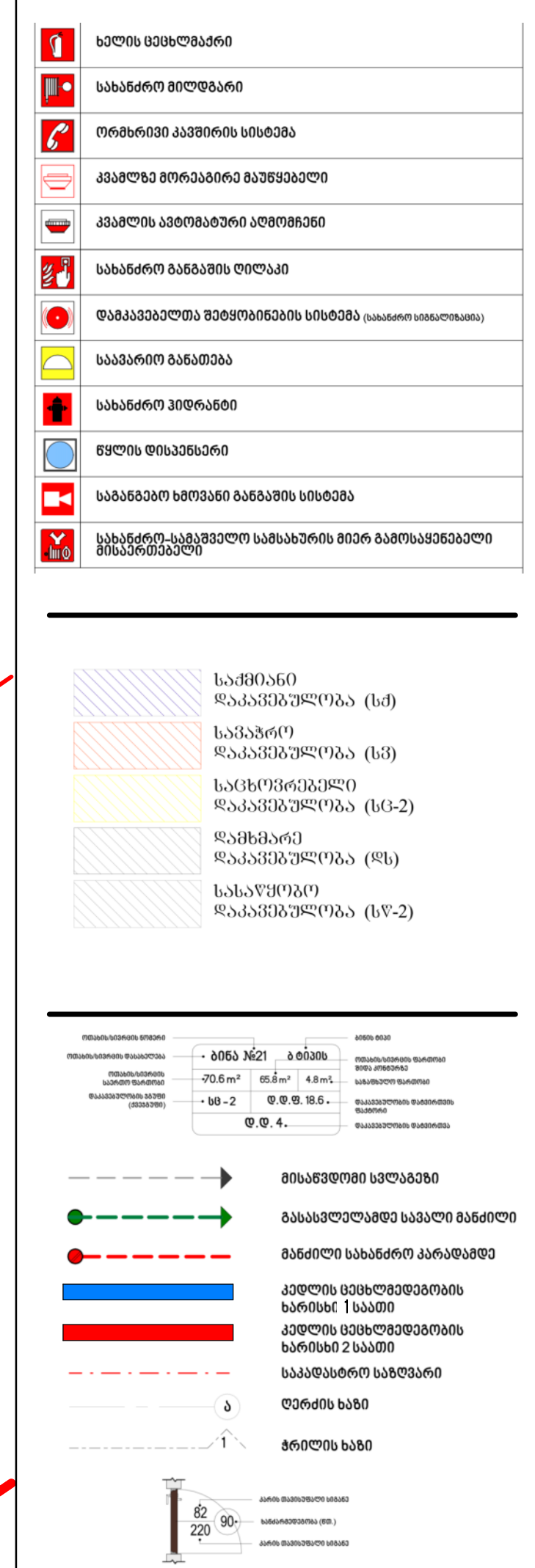

David Vashakidze Architects

მისამართი : ქ. თბილისი, სანაპიროს №8
ტელ: +995 (32) 230 98 99
E-mail : Dvastudio1@gmail.com
FB: FB.COM/DVASTUDIO

პროექტის ნომერი	2024_05
თარიღი	09/18/2024
მთ. არქიტექტორი	დავით ვაშაკიძე
არქიტექტორი	დავით ლაშხი

პროექტის დასახელება:

ბლოქსი სარაჯიშვილზე შენობა №6

მისამართი:

ქალაქი თბილისი , გამზირი სარაჯიშვილი , N 2 , (ნაკვეთი N26/47) ს/კ 01.11.04.026.110

20 სართული +61.55 ნიშნულზე

A422

მასშტაბი	1 : 100

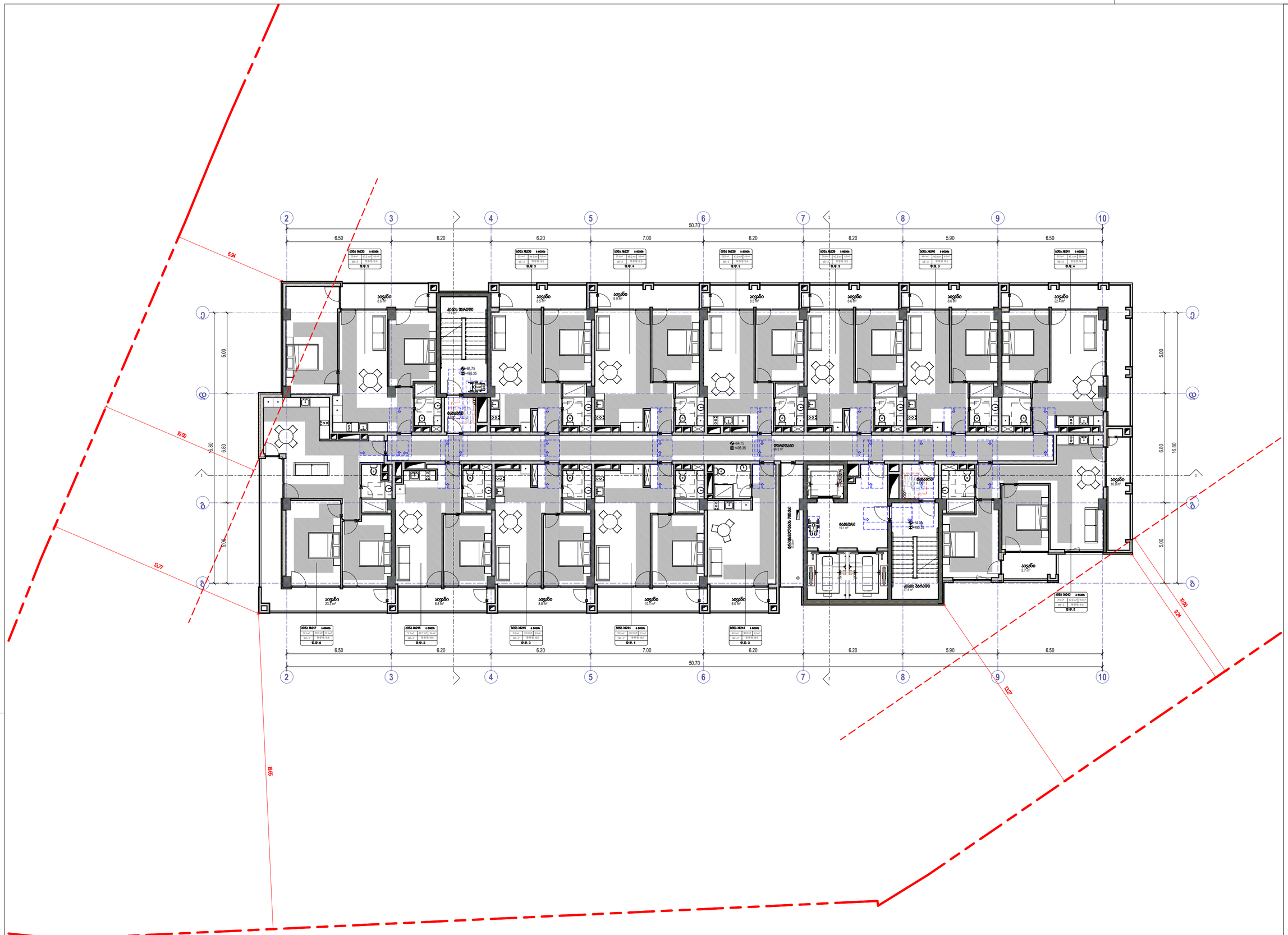
2
3
4
5
6
7
8
9
10
50.70
6.50
6.20
6.20
7.00
6.20
6.20
5.90
6.50
A
B
5.00
6.80
16.80
6.94
10.00
10.77
9.65
10.27
9.24
+64.75
+495.35
ბინა №235
ბინა №236
ბინა №237
ბინა №238
ბინა №239
ბინა №240
ბინა №241
ბინა №242
ბინა №243
ბინა №244
ბინა №245
ბინა №246
ბინა №247
ბინა №221
ოთახი
სველი წერტილი
საერთო დანიშნულების ფართი
ტექნიკური სართული
ტერასა
სულ
სასარგებლო
საერთო
ბინის ტიპი
სართული
სულ ბინები
სულ ფართი
სასარგებლო ფართი
საერთო ფართი
ტექნიკური სართული
ტერასა
ბინის ნომერი
ბინის ფართი

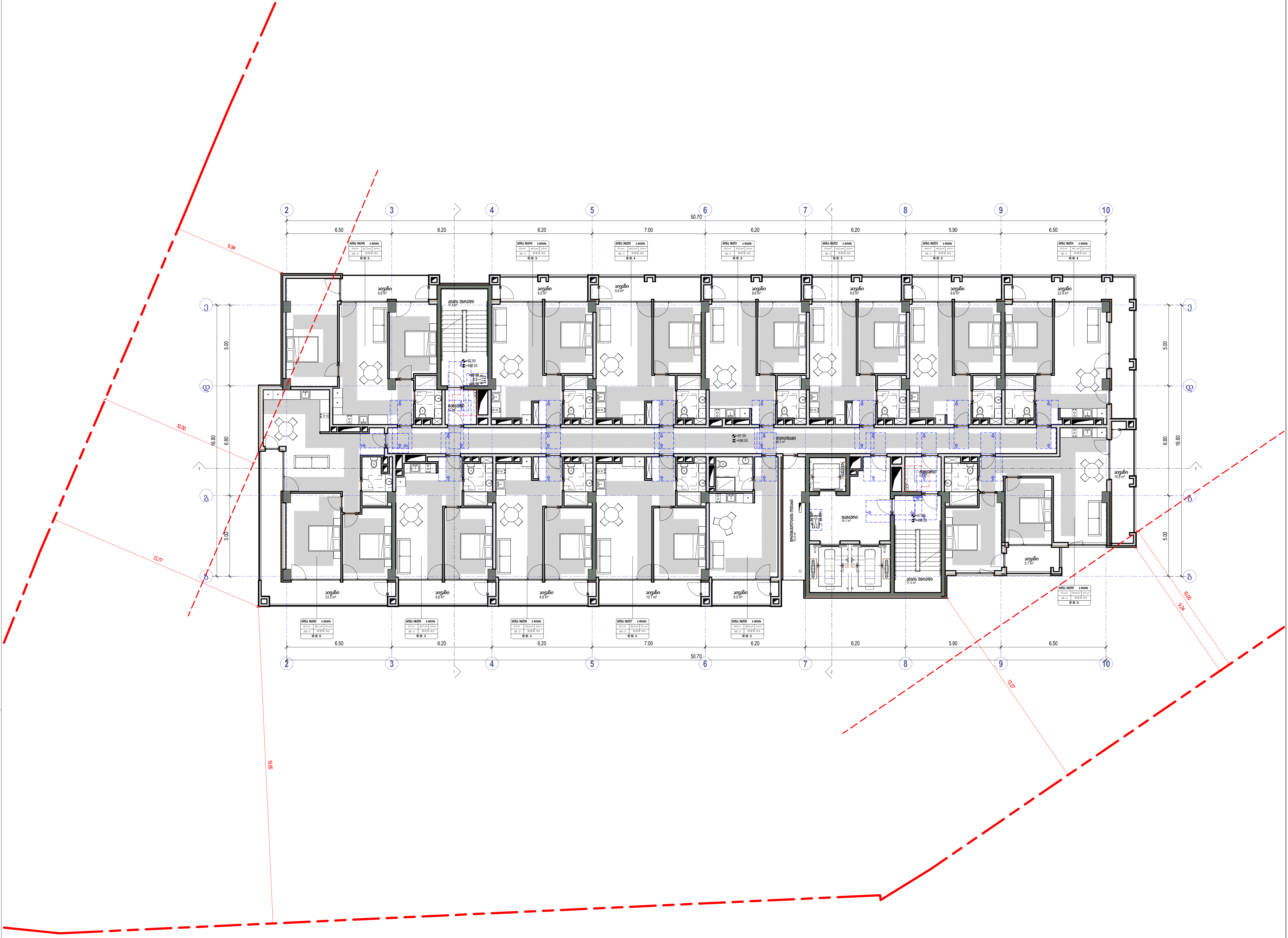

ხელის ცეცხლმაქრი
სახანძრო მილდგარი
ორმხრივი კავშირის სისტემა
კვამლზე მორეაგირე გადამცემი
კვამლის ავტომატური აღმომჩენი
სახანძრო განგაშის ღილაკი
დამკავებელთა შეტყობინების სისტემა (სახანძრო სიგნალიზაცია)
საავარიო განათება
სახანძრო ჰიდრანტი
წყლის დისპენსერი
საგანგებო ხმოვანი განგაშის სისტემა
სახანძრო-სამაშველო სამსახურის მიერ გამოსაყენებელი მისაერთებელი

საქმიანი დაკავებულობა (სქ)
სავაჭრო დაკავებულობა (სვ)
საცხოვრებელი დაკავებულობა (სც-2)
დამხმარე დაკავებულობა (დს)
სასაწყობო დაკავებულობა (სწ-2)

მისაწვდომი სვლაგეზი
გასასვლელამდე სავალი მანძილი
მანძილი სახანძრო კარადამდე
კედლის ცეცხლმედეგობის ხარისხი 1 საათი
კედლის ცეცხლმედეგობის ხარისხი 2 საათი
საკადასტრო საზღვარი
ღერძის ხაზი
ჭრილის ხაზი

David Vashakidze Architects
მისამართი : ქ. თბილისი, სანაპიროს №8
ტელ: +995 (32) 230 98 99
E-mail : Dvastudio1@gmail.com
FB: FB.COM/DVASTUDIO

პროექტის ნომერი	2024_05
თარიღი	09/18/2024
მთ. არქიტექტორი	დავით ვაშაკიძე
არქიტექტორი	დავით ლამხი

პროექტის დასახელება:
ბლოქსი სარაჯიშვილზე შენობა №6
მისამართი:
ქალაქი თბილისი , გამზირი სარაჯიშვილი , N 2 , (ნაკვეთი N26/47) ს/კ 01.11.04.026.110

22 სართული +67.95 ნიშნულზე

A424

მასშტაბი 1 : 100


2
3
4
5
6
7
8
9
10
50.70
6.50
6.20
6.20
7.00
6.20
6.20
5.90
6.50
5.00
16.80
6.80
10.00
6.94
10.27
9.18
+71.15
+501.75
საცხოვრებელი ოთახი
სველი წერტილი
სველი წერტილი
სველი წერტილ

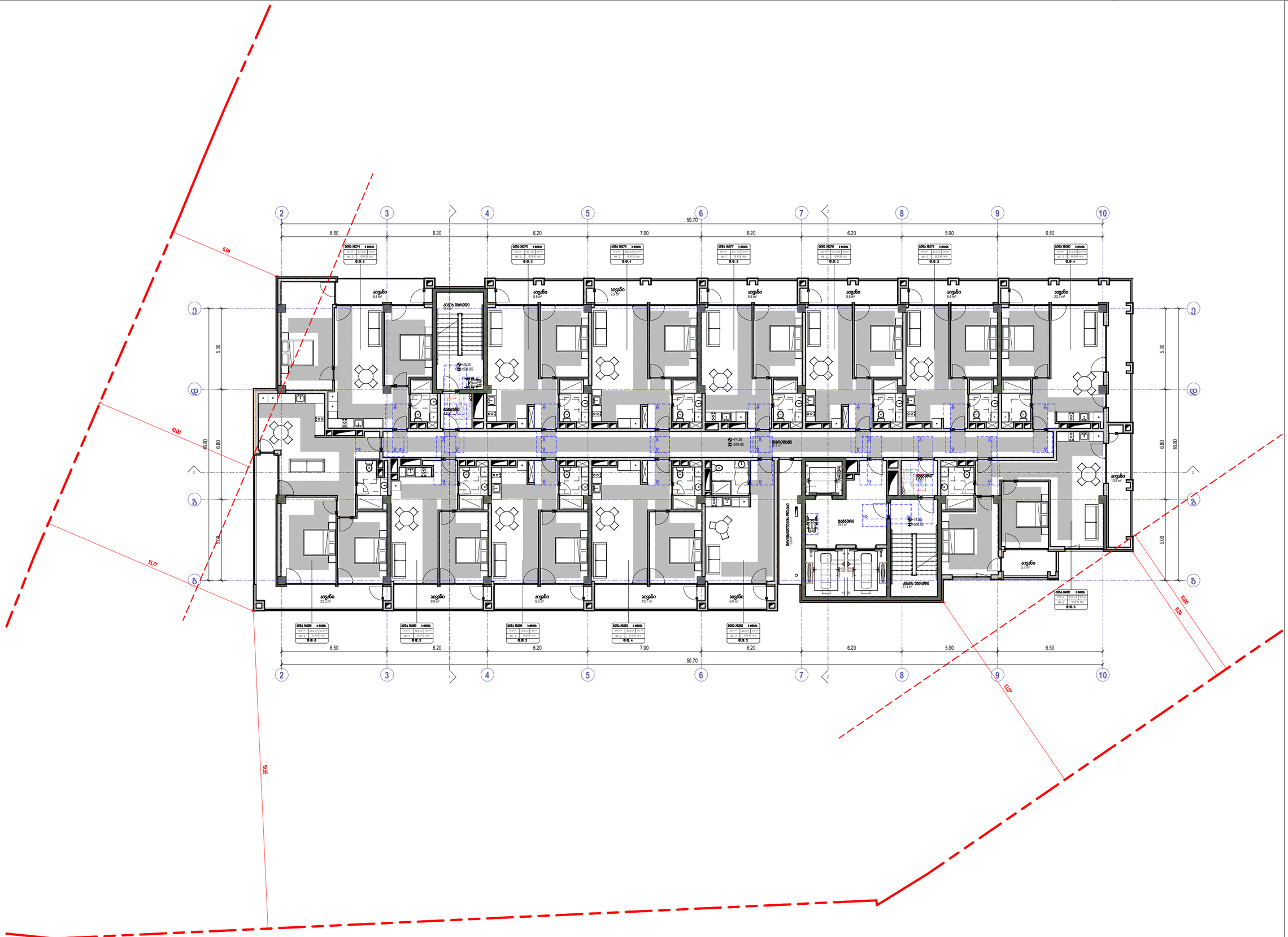

ხანძრის ავტომატიკა

საბაგირო მილსადენი

ორმხრივი კავშირის სისტემა

ავტომატიკა მორაგებით მაშველებელი

ავტომატიკა ავიზომატიკის პრინციპით

საბაგირო მანიპულატორი

შენობაშენებლობის მშენებლობის სისტემა (საბაგირო ავტომატიკა)

საავარიო განათება

საბაგირო ელფოსტა

წყლის მომარაგება

საბაგირო ხმოვანი განაცხადების სისტემა

საბაგირო ავტომატური სამანქანო ბილიკი ბეტონისებური

საპროექტო ნიშნები

- საქმიანობა
- საპროექტო ტერიტორია (სტ)
- საპროექტო
- საპროექტო ტერიტორია (სტ)
- საქმიანობა
- საპროექტო ტერიტორია (სტ-2)
- საქმიანობის
- საპროექტო ტერიტორია (სტ)
- საქმიანობა
- საპროექტო ტერიტორია (სტ-2)

ბინა №271 1-ოთახ.
ოთახი 45.8 მ²
მზ - 2
ტერასა 10.6 მ²
ტერასა 4.4 მ²
ტერასა

მისვლა/შესვლა საქალაქო

მისასვლელი/შესასვლელი ავტომანქანებისთვის

მანძილი სანიაღვრე კანალიზაციამდე

ქვედა ტერასა/ბუნებრივი ხარისხის ზედაპირი

ქვედა ტერასა/ბუნებრივი ხარისხის 2 ფაზით

საავტომობილო გზისკენ

შენობის ხაზი

ბორტის ხაზი

90°

David Vashakidze Architects
მისამართი: ქ. თბილისი, საბაჟოს №8
ტელ: +995 (32) 230 98 99
E-mail: Dvstudio1@gmail.com
FB: FB.COM/DVASTUDIO

პროექტის ნომერი	2024_05
თარიღი	09.10.2024
მთ. არქიტექტორი	დავით მამაცაშვ
არქიტექტორი	დავით ლაბახი

პროექტის დასახელება:

ბლოკსი სარაჯიშვილზე მენობა №6

მისამართი:

ქალაქი თბილისი , ბაზისი სარაჯიშვილი , N 2 , (ნაკვეთი N25/47) ს/კ 01.11.04.025.110

24 სართული +74.35 ნიშნულზე

A426

მასშტაბი 1 : 100

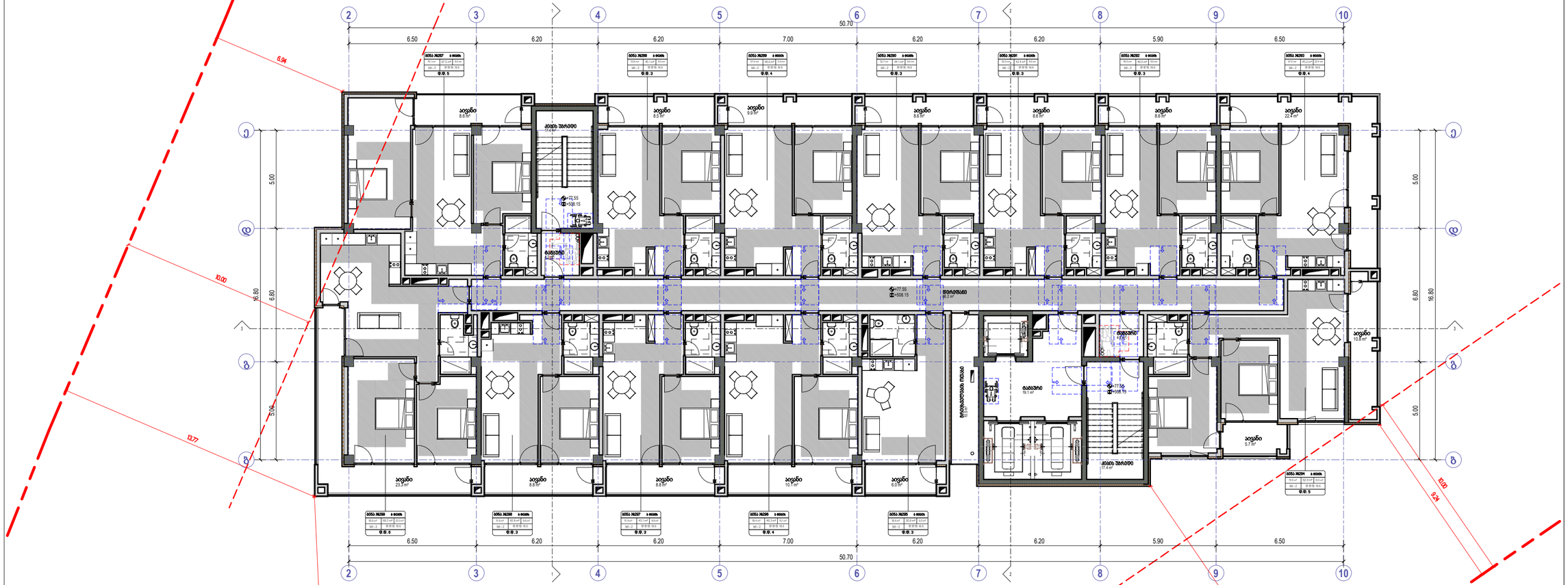
2
3
4
5
6
7
8
9
10
50.70
6.50
6.20
6.20
7.00
6.20
6.20
5.90
6.50
16.80
6.80
5.00
6.94
10.00
10.77
10.27
10.24
9.96
+77.55
+508.15
ბინა №297 1-ოთახ.
ბინა №298 1-ოთახ.
ბინა №299 1-ოთახ.
ბინა №300 1-ოთახ.
ბინა №301 1-ოთახ.
ბინა №302 1-ოთახ.
ბინა №303 1-ოთახ.
ბინა №294 1-ოთახ.
ბინა №295 1-ოთახ.
ბინა №296 1-ოთახ.
ბინა №297 1-ოთახ.
ბინა №298 1-ოთახ.
ბინა №299 1-ოთახ.
ბინა №303 1-ოთახ.
ბინა №302 1-ოთახ.
ბინა №301 1-ოთახ.
ბინა №300

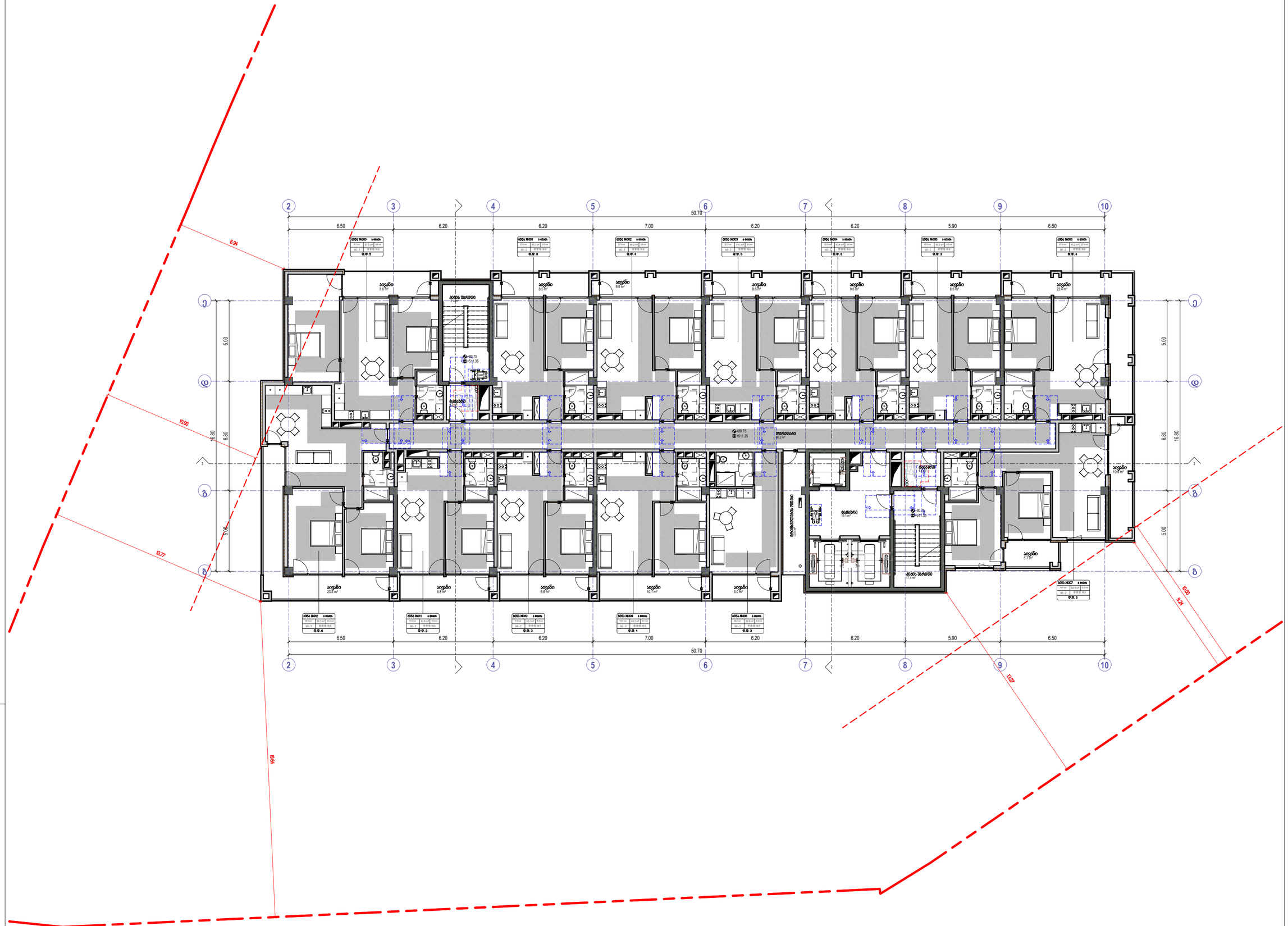

- ზღუდის მთლიანობა
- საბაზრო მიწოდება
- ორმხრივი კავშირის სისტემა
- ავარიაზე მოწყობილობის მუშაობაზე
- ავარიის აფორიაქების ტელეფონი
- ხანძარსაწინააღმდეგო მოწყობილობის სისტემა (საბაზრო ობიექტისთვის)
- საავარიო განათება
- საბაზრო ტიპის ტიპიური
- წყლის მომპოვებელი
- საბაზრო ხმოვანი განაცხადის სისტემა
- საბაზრო ტიპიური ობიექტის ტიპი ბაზრისათვის მიღებისთვის

- საქმიანობა ფარგლებში (სქ)
- საქმიანობა ფარგლებში (სქ)
- საქმიანობა ფარგლებში (სქ-2)
- საქმიანობა ფარგლებში (სზ)
- საქმიანობა ფარგლებში (სქ-2)

- მიმდინარეი ხაზები
- მაგისტრალური ხაზები
- მაგისტრალის ხაზი
- ელექტრო ხაზების ხარისხი 1 ხაზები
- ელექტრო ხაზების ხარისხი 2 ხაზები
- საავტომობილო გზები
- შენობის ხაზი
- ბორტის ხაზი

David Vashakidze Architects
მისამართი: ქ. თბილისი, ბაზალეთის №8
ტელ: +995 (32) 230 98 99
E-mail: Dvarchuld@gmail.com
FB: FB.COM/DVASTUDIO

პროექტის ნომერი	2024_05
თარიღი	01/10/2024
მთ. არქიტექტორი	დავით ვაშაკიძე
არქიტექტორი	დავით ლაშხი

პროექტის დასახელება:

ბლოქსი სარაჯიშვილზე შენობა №6

მისამართი:

ძველი თბილისი , ბაზალეთი სარაჯიშვილი , N2, (ნაკვეთი N25/47) ს/კ 01.11.04.026.110

26 სართული +80.75 ნიშნულზე

A428

მასშტაბი 1:100

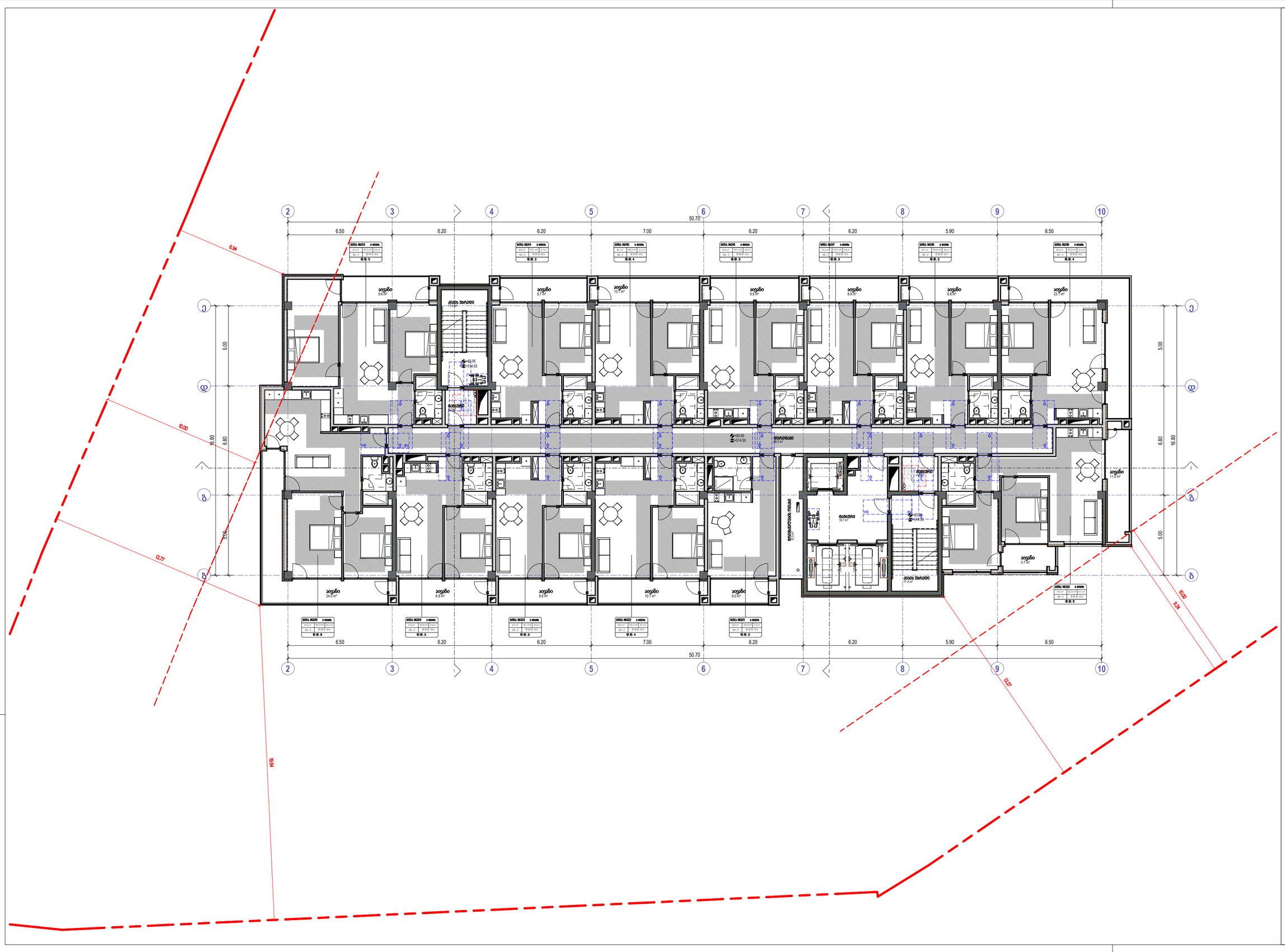
2
3
4
5
6
7
8
9
10
50.70
6.50
6.20
6.20
7.00
6.20
6.20
5.90
6.50
A
B
C
1
2
5.00
6.80
16.80
6.94
10.00
10.77
10.27
10.00
5.24
6.94
+83.95
+514.55
+83.95
+514.55
+83.95
+514.55

ა ტიპის ბინა №3. №16, №29, №42, №55, №68

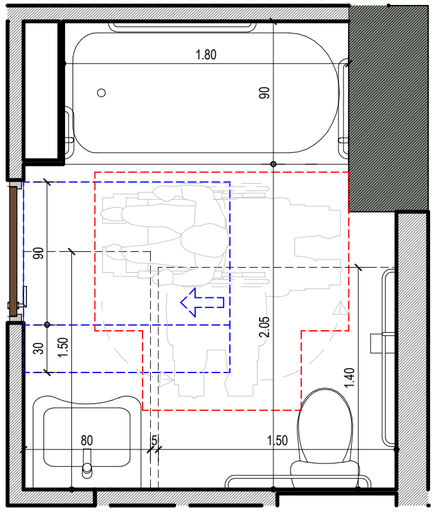

მთელ შენობაში ბინების რაოდენობა = 325
ა ტიპის ერთეული ბინები, საერთო ბინების 2%-ია, 6 ცალია მთელს შენობაში.
ა ტიპის ერთეული ბინები განთავსდება დამატებითად სხვა ტიპიურ სართულებზე, რომ დაკმაყოფილდეს ეს მოცემულობა

ხელსაბანის მდებარეობა

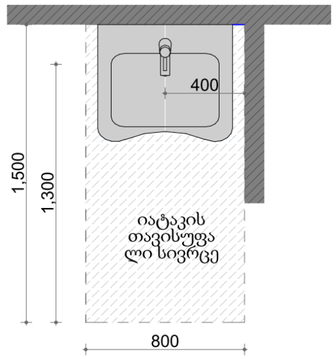

თავისუფალი სივრცე ფეხის ფალანგისთვის

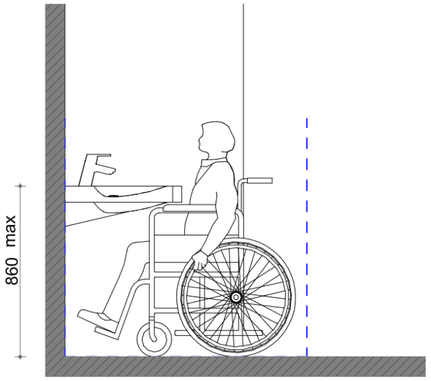

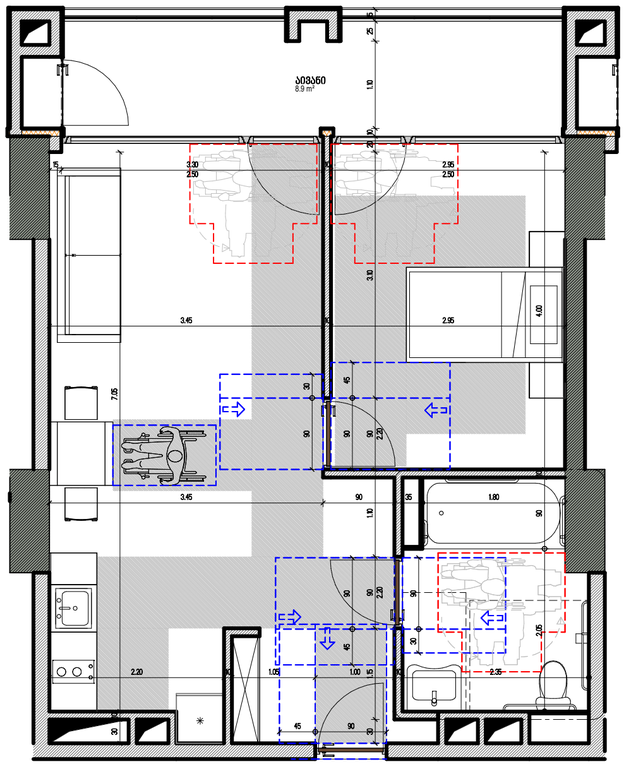

დასაჯდომის მქონე აბაზანა ხელმოსაჭიდი ძელებით

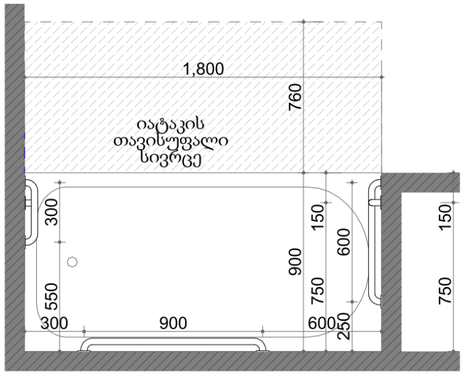

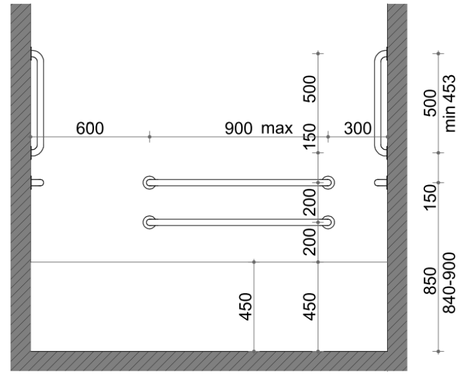

უნიტაზის და ხემოსაჭიდი ძელების (საჭიროების შემთხვევაში) მდებარეობა

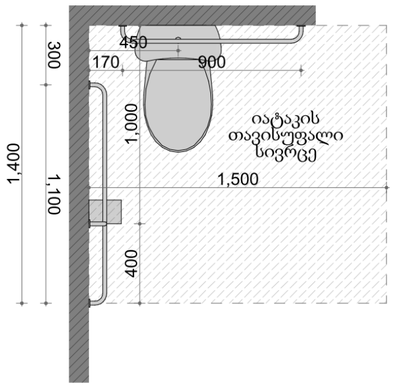

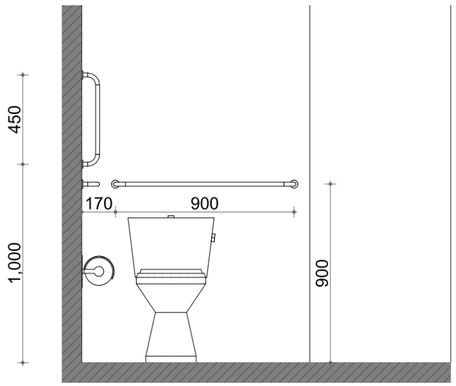

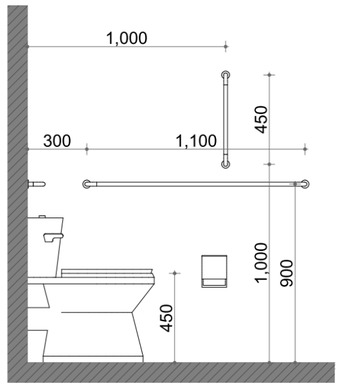

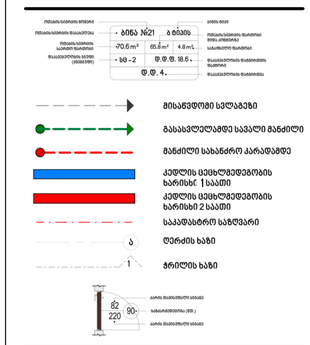

David Vashakidze Architects
მისამართი : ქ. თბილისი, სანაპირო №8
ტელ: +995 (32) 230 98 99
E-mail : Dvastudio1@gmail.com
FB: FB.COM/DVASTUDIO

პროექტის ნომერი	2024_05
თარიღი	09/18/2024
მთ. არქიტექტორი	დავით ვაშაკიძე
არქიტექტორი	დავით ლაშხი

პროექტის დასახელება:
ბლოკსი სარაჯიშვილზე შენობა №6
მისამართი:
ქალაქი თბილისი , გამზირი სარაჯიშვილი , N2, (ნაკვეთი N26/47) ს/კ 01.11.04.026.110

ა ტიპის ბინა

A430

მასშტაბი	As indicated

კომერციული #1

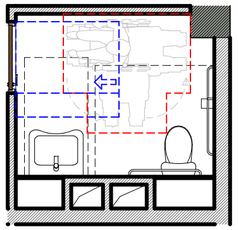

კომერციული #2

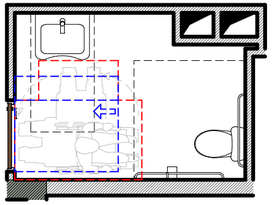

კომერციული #3

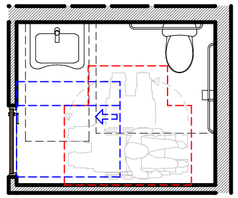

ოფისი #1

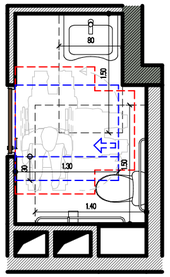

ოფისი #2

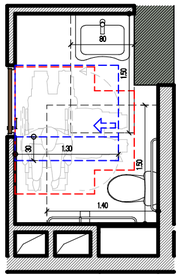

ოფისი #3

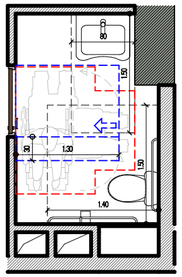

ოფისი #4

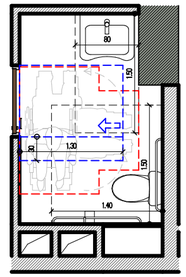

ოფისი #5

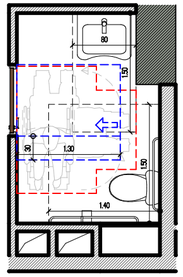

ოფისი #6

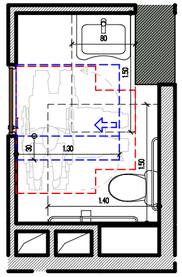

ოფისი #7

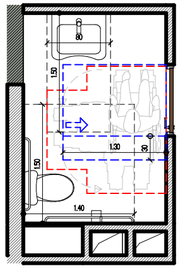

ოფისი #8

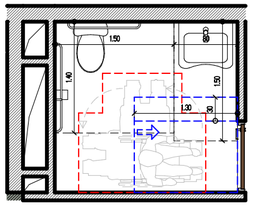

ოფისი #9

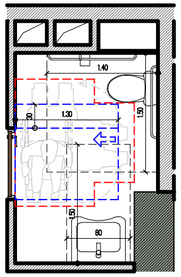

ოფისი #10

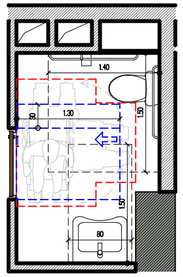

ოფისი #11

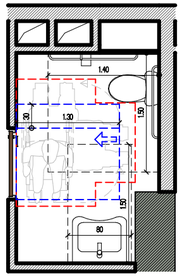

ოფისი #12

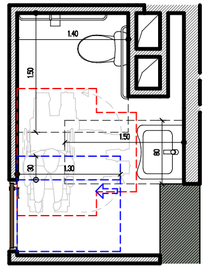

უნიტაზის და ხემოსაჭიდი ძელების (საჭიროების შემთხვევაში) მდებარეობა

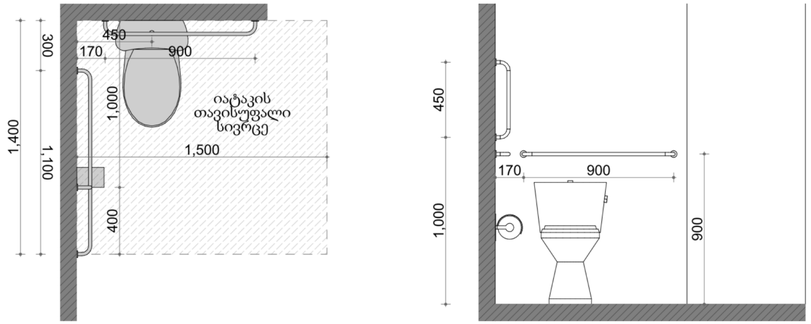

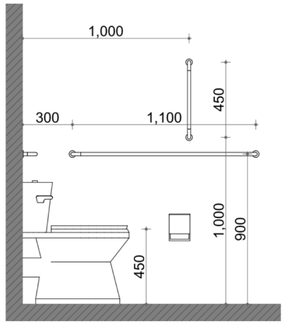

ხელსაბანის მდებარეობა

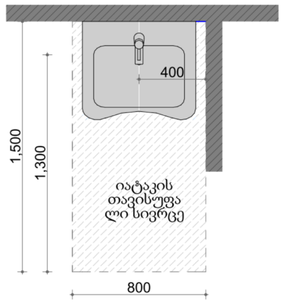

თავისუფალი სივრცე ფეხის ფალანგისთვის

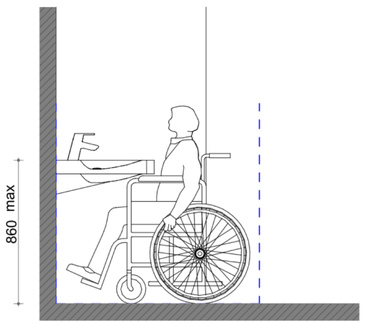

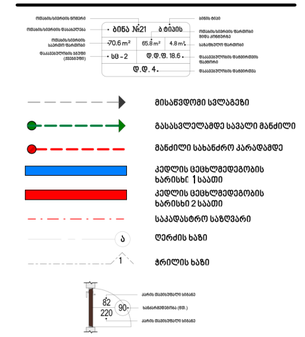

David Vashakidze Architects

მისამართი : ქ. თბილისი, სანაპირო №8
ტელ: +995 (32) 220 98 99
E-mail : Dvastudio1@gmail.com
FB: FB.COM/DVASTUDIO

პროექტის ნომერი	2024_05
თარიღი	09/18/2024
მთ. არქიტექტორი	დავით ვაშაკიძე
არქიტექტორი	დავით ღამხი

პროექტის დასახელება:

ბლოკსი სარაჯიშვილზე შენობა №6

მისამართი:

ქალაქი თბილისი , გაზეთი სარაჯიშვილი , N 2 , (ნაკვეთი N26/47) ს/კ 01.11.04.026.110

სანიტარიული და კომერციული სივრცის მისაწვდომი სან.კვანძები

A431

მასშტაბი As indicated