თბილისი ენერჯი

მიცკევიჩის ქ.№18ა, თბილისი, 0194, საქართველო
ს/კ 205129617; +995 (32) 2404004; info@te.ge; www.te.ge

№ 02-13-69779-24
29 / 11 / 2024

შპს „ბლოქსი სარაჯიშვილი“-ს დირექტორს
ირაკლი ჩხარტიშვილს

ბატონო ირაკლი,

თქვენი მიმდინარე წლის 22 ნოემბრის №02-13-69779-24 განცხადების პასუხად, რომელიც ეხება ქალაქი თბილისი, სარაჯიშვილის გამზირი №2-ში მდებარე მიწის ნაკვეთზე (საკ. კოდი: №01.11.04.026.110) დაგეგმილ სამშენებლო სამუშაოებთან დაკავშირებით პოზიციას და გენგეგმის დამოწმებას გაცნობებთ, რომ განხორციელდა არსებული მდგომარეობის ადგილზე შესწავლა. აღნიშნულ საკადასტრო ერთეულზე ფიქსირდება შპს ‘’თბილისი ენერჯი’’-ს კუთვნილი საჰაერო D=25 მმ-იანი, D=50 მმ-იანი და D=70 მმ-იანი საშუალო წნევის გაზსადენები.

კომპანია არ არის წინააღმდეგი მოიპოვოთ სამშენებლო სამუშაოების წარმოების ნებართვა შემდეგი მოთხოვნის გათვალისწინებით:

- საჰაერო მილსადენებთან მიმართებაში დაცული უნდა იყოს უსაფრთხოების ნორმები, არ უნდა შეიზღუდოს გაზსადენის ტექნიკური მონიტორინგის პროცესი და საჭიროების შემთხვევაში მათი შესაბამისი მომსახურების შესაძლებლობა.

აქვე გაცნობებთ, რომ საჰაერო გაზსადენების დემონტაჟი/დროებით გაუქმება შესაძლებელია მრიცხველის მესაკუთრის (აბონენტის) განცხადებით მომართვის შემთხვევაში

წარმოგიდგენთ აღნიშნულ ტერიტორიაზე მილსადენების განლაგების სქემატურ ნახაზს და მოთხოვნისამებრ გიგზავნით შპს ,,თბილისი ენერჯი“-ს ბეჭდით დამოწმებულ გენგეგმას.

შეთანხმება ძალაშია 6 (ექვსი) თვის ვადით.

დანართი: სქემატური ნახაზი - 1 (ერთი) ფურცელი;
გენგეგმა - 1 (ერთი) ფურცელი.

პატივისცემით,

გიგლა თამაზაშვილი
დირექტორი ტექნიკურ საკითხებში

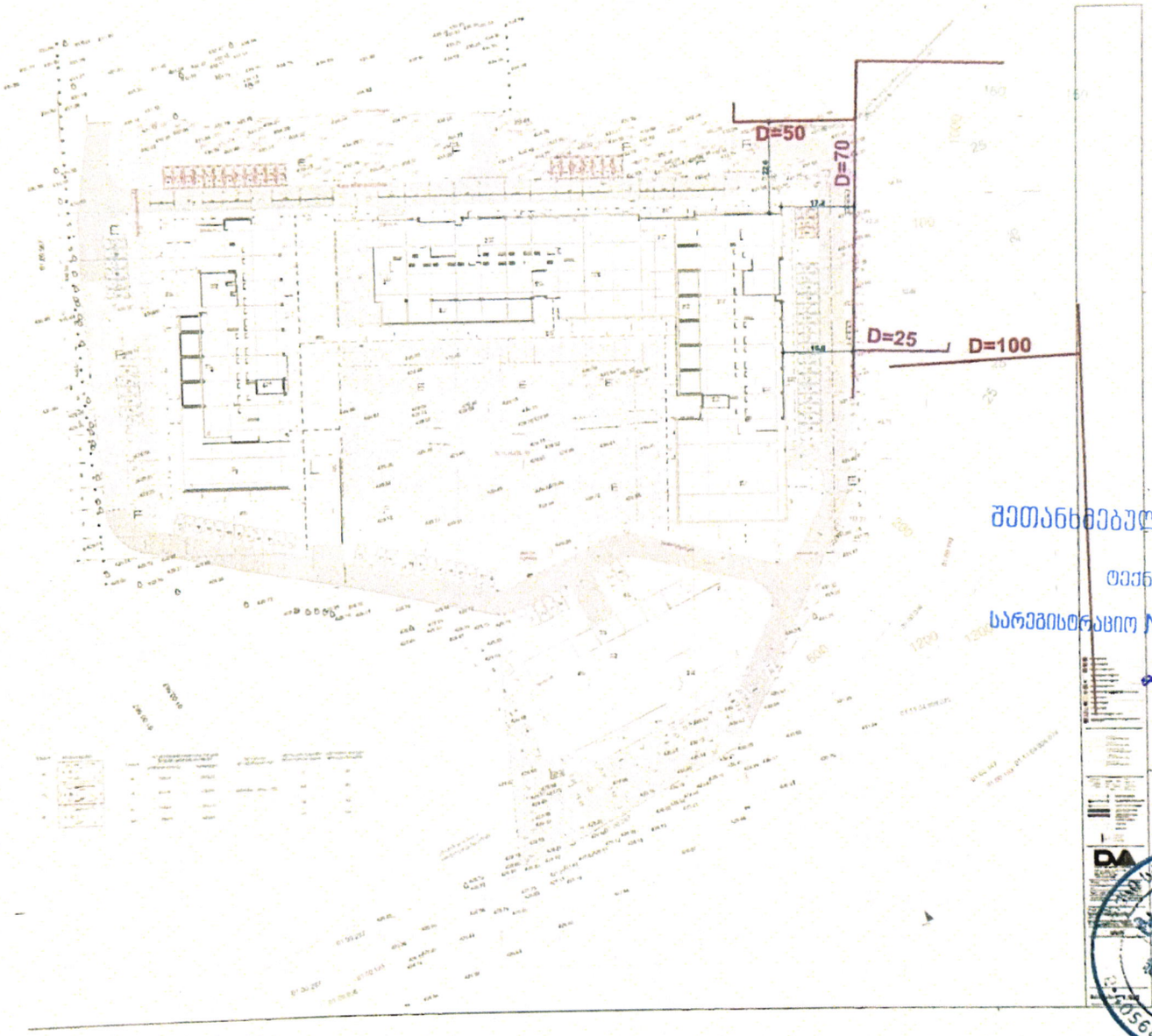

შეთანხმებულია შპს თბილისი ენერჯი
TBILISI ENERGY LTD
ტექნიკური დოკუმენტაცია
სარეგისტრაციო № 02-13-69779-24
28 / 11 2024 წ.

603760 / 02-13-69779-24 / 2024-11-22

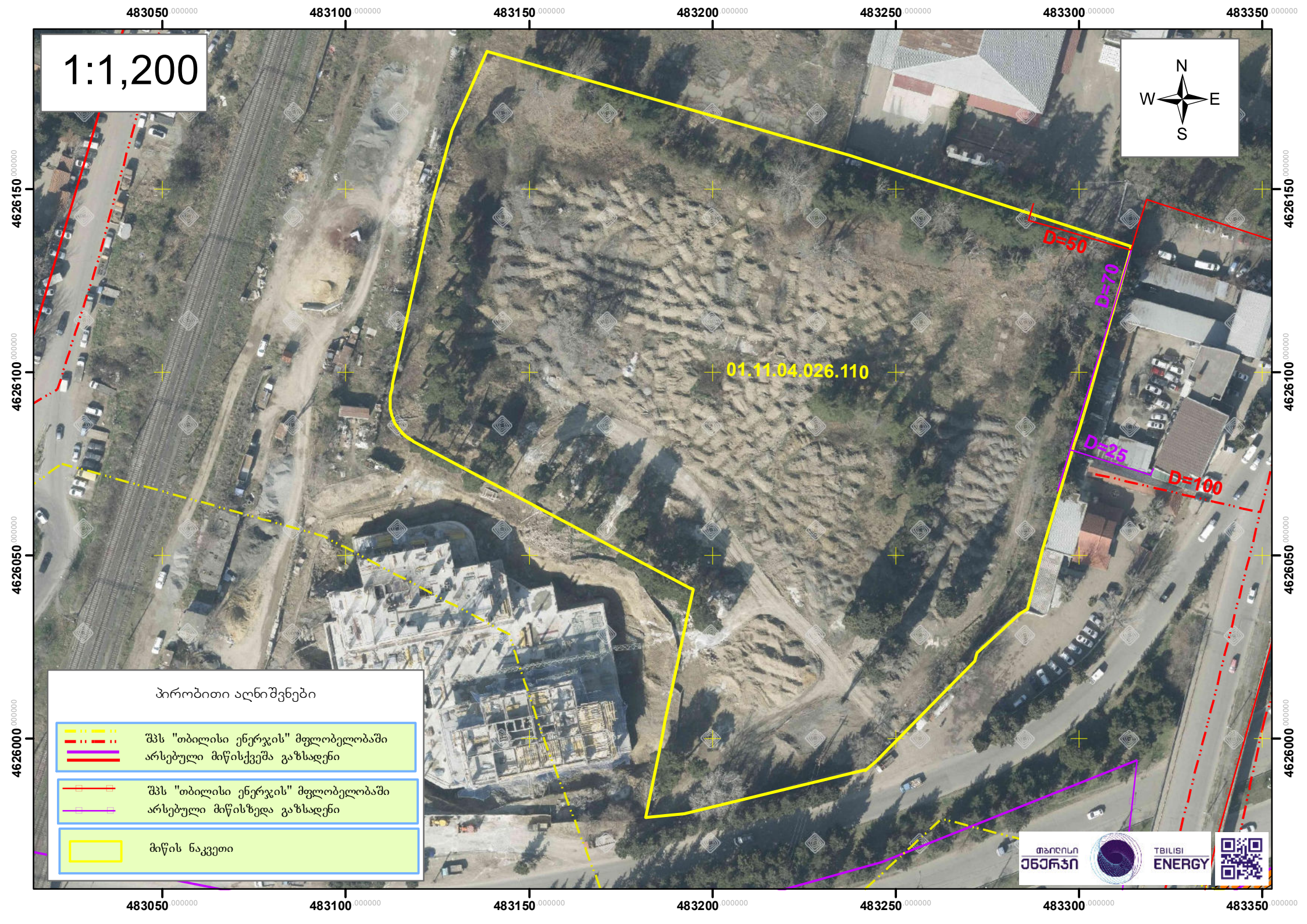
1:1,200
N
W
E
S
483050
483100
483150
483200
483250
483300
483350
4626150
4626100
4626050
4626000
01.11.04.026.110
D=50
D=70
D=25
D=100
პირობითი აღნიშვნები
შპს "თბილისი ენერჯის" მფლობელობაში არსებული მიწისქვეშა გაზსადენი
შპს "თბილისი ენერჯის" მფლობელობაში არსებული მიწისზედა გაზსადენი
მიწის ნაკვეთი
თბილისი ენერჯი
TBILISI ENERGY