საქმიანი ჯგუფი სქ (ამბულატორია)	4,200	შეუზღუდავი	**217,24მ²**
საშუალო საფრთხის შემცველი სასაწყობე ჯგუფი სწ-1 (სხვადასხვა დამხმარე სივრცეები სასაწყობე სივრცეები)	4,200	**4460**	**23.71მ²**
საქმიანი ჯგუფი სქ (ამბულატორია)	8,000	შეუზღუდავი	**36.5მ²**
საშუალო საფრთხის შემცველი სასაწყობე ჯგუფი სწ-1 (სხვადასხვა დამხმარე სივრცეები სასაწყობე სივრცეები)	8,000	**4460**	**11.1მ²**
დაწესებულებითი ჯგუფი დწ-2 (საავადმყოფო)	8,000	შეუზღუდავი	**208 მ²**
საქმიანი ჯგუფი სქ (ამბულატორია)	11,800	შეუზღუდავი	**37.14 მ²**
საშუალო საფრთხის შემცველი სასაწყობე ჯგუფი სწ-1 (სხვადასხვა დამხმარე სივრცეები სასაწყობე სივრცეები)	11,800	**4460**	**9,8 მ²**
დაწესებულებითი ჯგუფი დწ-2 (საავადმყოფო)	11,800	შეუზღუდავი	**259,1მ²**
იატაკის საერთო ფართობი =	**1300,73**		
იატაკების რაოდენობა =	**5**		
შენობის საერთო ფართობი =	**3143,29**		

გარე კედლის ცეცხლმედეგობისა მოთხოვნები ცხრილების 602-ის მიხედვით				
გარე კედელი	**ხანძარსაწინააღმდეგო მანძილი** (მეტრი)	**ცეცხლმედეგობის ხარისხი** (საათებში)		
		კონსტრუქციის ტიპი	**მოთხოვნილი**	**გათვალისწინებული**
ჩრდილო - დასავლეთი 5 - 1	მეზობელი 12მ.	I B	0	0

ჩრდილოეთ - აღმოსავლეთი E - A	მეზობელი 10,4მ.		0	0
სამხრეთ-აღმოსავლეთი 1 - 5	მეზობელი 11,3მ.		0	0
სამხრეთ-დასავლეთი A -E	მეზობელი 10,4მ.		0	0

გარე კედლის ცეცხლმედეგობისა და ღიობისადმი მოთხოვნები

ცხრილების 705.8 -ის მიხედვით

გარე კედელი	**ხანძარსაწინააღმდეგო მანძილი** (მეტრი)	**კედლის ღიობების ფართობი** (კედლის %)					
		დასაშვები			**გათვალისწინებული**		
		დაცული	**დაუცველი საშხეფებით**	**დაუცველი**	**დაცული**	**დაუცველი საშხეფებით**	**დაუცველი**
ჩრდილო - დასავლეთი 5 - 1	მეზობელი 12მ.	აუცილებელი არ არის	აუცილებელი არ არის	შეუზღუდავი	არ საჭიროებს ანგარიშს		
ჩრდილოეთ - აღმოსავლეთი E - A	მეზობელი 10,4მ.	აუცილებელი არ არის	აუცილებელი არ არის	შეუზღუდავი	არ საჭირიროებს ანგარიშს		
სამხრეთ-აღმოსავლეთი 1 - 5	მეზობელი 11,3მ.	აუცილებელი არ არის	აუცილებელი არ არის	შეუზღუდავი	არ საჭიროებს ანგარიშს		
სამხრეთ-დასავლეთი A -E	მეზობელი 10,4მ	აუცილებელი არ არის	აუცილებელი არ არის	შეუზღუდავი	არ საჭიროებს ანგარიშს		

ხანძრისაგან დაცვის სისტემებისადმი მოთხოვნები							
დაკავებულობები/ სივრცეები/გასასვლელი საშუალებები	ავტოსაშხეფი სისტემა	ალტერნატიული ავტომატური ცეცხლსაქრობი სისტემები	სახანძრო განგაშისა, კვამლაღმომჩენი და ცეცხლაღმომჩენი სისტემები	სახანძრო მილდგაარების სისტემები	კვამლის საკონტროლო სისტემები	ხელის ცეცხლმაქრები	საავარიო განგაშის სისტემები
საქმიანი ჯგუფი სქ (ამბულატორია)	კი		კი	კი	კი	კი	კი
საშუალო საფრთხის შემცველი სასაწყობე ჯგუფი სწ-1 (სხვადასხვა დამხმარე სივრცეები სასაწყობე სივრცეები)	კი		კი	კი	კი	კი	კი
დაწესებულებითი ჯგუფი დწ-2 (საავადმყოფო)	კი		კი	კი	კი	კი	კი
სახანძრო-სამაშველო სამსახურის მიერ გამოსაყენებელი მისაერთებლები			გათვალისწინებულია ეზოში				
წყლის რეზერვუარი			კი				

განიავებისადმი მოთხოვნები		
დაკავებულობები/სივრცეები/გასასვლელი საშუალებები	ბუნებრივი განიავება	ხელოვნური განიავება
საქმიანი ჯგუფი სქ (ამბულატორია)	კი	კი
საშუალო საფრთხის შემცველი სასაწყობე ჯგუფი		

სწ-1 (სხვადასხვა დამხმარე სივრცეები სასაწყობე სივრცეები)		კი
დაწესებულებითი ჯგუფი დწ-2 (საავადმყოფო)	კი	კი
სააბაზანო ოთახები და ტუალეტის ოთახები		კი

თითოეული სართულიდან გასასვლელი საშუალება									
სართულები	დაკავებულობა და დაკავებულობის დატვირთვის ჯამური მაჩვენებელი	მოთხოვნილი გასასვლელების/გასასვლელთან მისადგომის რაოდენობა	გათვალისწინებული გასასვლელების/გასასვლელთან მისადგომის რაოდენობა და ტიპი	გასასვლელი საშუალებების სიგანე					
				გზა-კიბეები		დერაფანი,		გასასვლელის გზა-კარი	
				მოთხოვნილი	გათვალისწინებული	მოთხოვნილი	გათვალისწინებული	მოთხოვნილი	გათვალისწინებული
სარდაფის სართული -3,300 ნიშნული	**საქმიანი ჯგუფი სქ** (ამბულატორია) დ.დ. 27	**2**	**2** (გზა-კიბის სახით)	**1,1**	**1,2**	**1.8**	**2.4**	**0.82**	**0.95**
სარდაფის სართული -3,300 ნიშნული	**საშუალო საფრთხის შემცველი სასაწყობე ჯგუფი სწ-1** (სხვადასხვა დამხმარე სივრცეები სასაწყობე სივრცეები) დ.დ. 4	**2**	**2** (გზა-კიბის სახით)	**1,1**	**1,2**	**1.8**	**2.4**	**0.82**	**0.95**
პირველი სართული 0.000 ნიშნული	**საქმიანი ჯგუფი სქ** (ამბულატორია) დ.დ. 28	**2**	**2** (გზა-კიბის სახით)	**-**	**-**	**1.8**	**2.4**	**0.82**	**0.95**

პირველი სართული 0.000 ნიშნული	საშუალო საფრთხის შემცველი სასაწყობე ჯგუფი სწ-1 (სხვადასხვა დამხმარე სივრცეები სასაწყობე სივრცეები) დ.დ. 3	2	2 (გზა-კიბის სახით)	-	-	1.8	2.4	0.82	0.95
მეორე სართული 4,200 ნიშნული	საქმიანი ჯგუფი სქ (ამბულატორია) დ.დ. 26	2	2 (გზა-კიბის სახით)	1,1	1,2	1.8	2.4	0.82	0.95
მეორე სართული 4,200 ნიშნული	საშუალო საფრთხის შემცველი სასაწყობე ჯგუფი სწ-1 (სხვადასხვა დამხმარე სივრცეები სასაწყობე სივრცეები) დ.დ. 4	2	2 (გზა-კიბის სახით)	1,1	1,2	1.8	2.4	0.82	0.95
მესამე სართული 8,000 ნიშნული	დაწესებულებითი ჯგუფი დწ-2 (საავადმყოფო) დ.დ. 22	2	2 (გზა-კიბის სახით)	1,1	1,2	1.8	2.4	0.82	0.95
მესამე სართული 8,000 ნიშნული	საქმიანი ჯგუფი სქ (ამბულატორია) დ.დ. 3	2	2 (გზა-კიბის სახით)	1,1	1,2	1.8	2.4	0.82	0.95
მესამე სართული 8,000 ნიშნული	საშუალო საფრთხის შემცველი სასაწყობე ჯგუფი სწ-1 (სხვადასხვა დამხმარე სივრცეები სასაწყობე სივრცეები) დ.დ. 2	2	2 (გზა-კიბის სახით)	1,1	1,2	1.8	2.4	0.82	0.95
მეოთხე სართული 11,800 ნიშნული	დაწესებულებითი ჯგუფი დწ-2 (საავადმყოფო) დ.დ. 32	2	2 (გზა-კიბის სახით)	1,1	1,2	1.8	2.4	0.82	0.95

მეოთხე სართული 11,800 ნიშნული	საქმიანი ჯგუფი სქ (ამბულატორია) დ.დ. 3	2	2 (გზა-კიბის სახით)	1,1	1,2	1.8	2.4	0.82	0.95
მეოთხე სართული 11,800 ნიშნული	საშუალო საფრთხის შემცველი სასაწყობე ჯგუფი სწ-1 (სხვადასხვა დამხმარე სივრცეები სასაწყობე სივრცეები) დ.დ. 2	2	2 (გზა-კიბის სახით)	1,1	1,2	1.8	2.4	0.82	0.95

წყალსადენი სისტემის ფიქსირებული მოწყობილობების რაოდენობა ცხრილი 1602.1-ის მიხედვით													
სართულები	დაკავებულობა და დაკავებულობის დატვირთვის ჯამური მაჩვენებელი	ფიქსირებული მოწყობილობები											
		უნიტაზი		ტუალეტის ხელსაბანები		აბაზანა/შხაპი		სასმელი წყლის ფანტანი		სამომსახურეო ნიჟარა		სამზარეულოს ნიჟარა	
		მოთხოვნილი	წარმოდგენილი რაოდენობა	მოთხოვნილი	წარმოდგენილი რაოდენობა	მოთხოვნილი	წარმოდგენილი რაოდენობა	მოთხოვნილი	წარმოდგენილი რაოდენობა	მოთხოვნილი	წარმოდგენილი რაოდენობა	მოთხოვნილი	წარმოდგენილი რაოდენობა
სარდაფის სართული -3,600 ნიშნული	საქმიანი ჯგუფი სქ (ამბულატორია) დ.დ. 42												
სარდაფის სართული -3,600 ნიშნული	საშუალო საფრთხის შემცველი სასაწყობე ჯგუფი სწ-1 (სხვადასხვა დამხმარე სივრცეები სასაწყობე სივრცეები) დ.დ. 8		აღემატება მოთხოვნას		აღემატება მოთხოვნას		აღემატება მოთხოვნას		აღემატება მოთხოვნას		აღემატება მოთხოვნას		
პირველი სართული 0.000 ნიშნული	საქმიანი ჯგუფი სქ (ამბულატორია) დ.დ. 42												

პირველი სართული 0.000 ნიშნული	**საშუალო საფრთხის შემცველი სასაწყობე ჯგუფი სწ-1** (სხვადასხვა დამხმარე სივრცეები სასაწყობე სივრცეები) დ.დ. 4												
მეორე სართული 3,600 ნიშნული	**დაწესებულებითი ჯგუფი დწ-2** (საავადმყოფო) დ.დ. 12												
მეორე სართული 3,600 ნიშნული	**საქმიანი ჯგუფი სქ** (ამბულატორია) დ.დ. 13												
მეორე სართული 3,600 ნიშნული	**საშუალო საფრთხის შემცველი სასაწყობე ჯგუფი სწ-1** (სხვადასხვა დამხმარე სივრცეები სასაწყობე სივრცეები) დ.დ. 3		აღემატება მოთხოვნის		აღემატება მოთხოვნის		აღემატება მოთხოვნის		აღემატება მოთხოვნის		აღემატება მოთხოვნის		
მესამე სართული 3,600 ნიშნული	**დაწესებულებითი ჯგუფი დწ-2** (საავადმყოფო) დ.დ. 13												
მესამე სართული 7,200 ნიშნული	**საქმიანი ჯგუფი სქ** (ამბულატორია) დ.დ. 17												
მესამე სართული 7,200 ნიშნული	**საშუალო საფრთხის შემცველი სასაწყობე ჯგუფი სწ-1** (სხვადასხვა												

	დამხმარე სივრცეები სასაწყობე სივრცეები) დ.დ. 1												

პირობითი აღნიშვნები

A — ღერძი

S-12 — ჭრილის ხაზი

ორმხრივი მაუწყებელი

0.000 — სართულის ნიშნული

WC
114
A: 5.0 m²
— სათავსოს დასახელება, ნომერი, ფართი

Manual Call Point
სახ. ღილაკი

S — Fire Smoke Detector
სახ. დეტ. კვამლის

S — Fire Smoke Detector/Sounder-Beacon
სახ. დეტ. კვამლის/სამვირი-ციმციმა

Digital Paging Station 4 zone
მიკროფონი ზონალური

Speaker Ceiling/დინამიკი ჭერის

Speaker Wall/დინამიკი კედლის

სპინკლერ სისტემა

ავარიული სანათი სამსაათიანი დამოუკიდებელი კვების წყაროს უზრუნველყოფით

სძ	დ.ფ. 9.3
300 მ2	3 დ.დ.

დაკავებულობის ჯგუფი
დაკავებულობის დატვირთვის ფაქტორი
დაკავებულობის დატვირთვა
ფართობი მ2



გასასვლელი

გასასვლელამდე სავალი მმანძილი

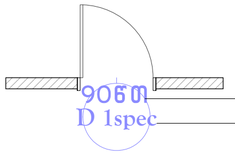

ხანძარმედეგობა
კარის ტიპი



სახანძრო ჰიდრანტი

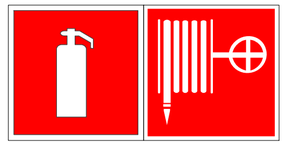

სახანძრო კარადა ცეცხლმაქრით

წვრილმარცვლოვანი ბლოკის კედელი 200მმ

წვრილმარცვლოვანი ბლოკის კედელი 100მმ

თაბაშირმუყაოს ცეცხლგამძლე ტიხარი 130მმ 2X2

თაბაშირმუყაოს ნესტგამძლე ტიხარი 120მმ 2X2

თაბაშირმუყაოს ჩვეულებრივი ტიხარი 120მმ 2X2

თაბაშირმუყაოს ჩვეულებრივი მოპირკეთება

თაბაშირმუყაოს ნესტგამძლე მოპირკეთება

თაბაშირმუყაოს ცეცხლგამძლე მოპირკეთება

სტრუქტურული ანაწყობი, ხანძარმედეგობის ხარისხი 1 სთ.

სტრუქტურული ანაწყობი, ხანძარმედეგობის ხარისხი 2 სთ.

საკადასტრო საზღვარი

ფორმატი PAPER SIZE	დაკვეთა № CONTRACT №	პროექტის № PROJECT №	ფაილის სახელი FILE NAME
A3	...	...	...

პირობითი აღნიშვნები LEGEND

შენიშვნები NOTES

1.
2.
3.
4.

სიტუაციური სქემა
KEY PLAN

დამკვეთი
PRINCIPAL
შპს "კუზანოვის კლინიკა"

პროექტი
PROJECT
კუზანოვის კლინიკა

მისამართი
ADDRESS
ქ. თბილისი, აბრალურ უნივერსიტეტის ტერიტორია
ს.კ. 01.72.14.014.935

თანამდებობა Position	სახელი, გვარი Name, Surname	ხელმოწერა Signature
დირექტორი Director	ი. ბარნაბიშვილი I. Barnabishvili	
დირექტორი Director	ნ. ალექსიადისი N. Aleksiadis	
არ. მთ. არქიტექტორი Chief Architect of the Project	მ. იონიდისი M. Ionidisi	
კონსტრუქტორი Constructor	დ. ცანავა D. Canava	
მთ. ტექნოლოგი Chief Technologist	თ. ჯოჯარჯიძე T. Jomarjidze	
შემსრულა Performing work	მ. იონიდისი M. Ionidisi	
შემამოწმა Checked by		

APEX Studio 1

შპს. "აპექს სტუდიო 1"
საქართველო, თბილისი 0194, კუს ტბის შესახვევი №1
ტელ.: (+995 97) 77 55 70
E-mail: apexstudio.ge@ gmail.com

არქიტექტურული ნაწილი
ARCHITECTURE

მასშ. SCALE	1:0,77	თარიღი DATE OF ISSUE	20.08.202

ნახაზი DRWG.

კორექტირება REVISIONS

№	კორექტ. REV.	თარიღი DATE
1		
2		
3		

სტადია STAGE	ინდექსი INDEX	ფურც. PAGES
მუშა პროექტი Working Draft		4

სარდაფის სართულის გეგმა
-5.700 ნიშნულზე
მასშტაბი 1-100

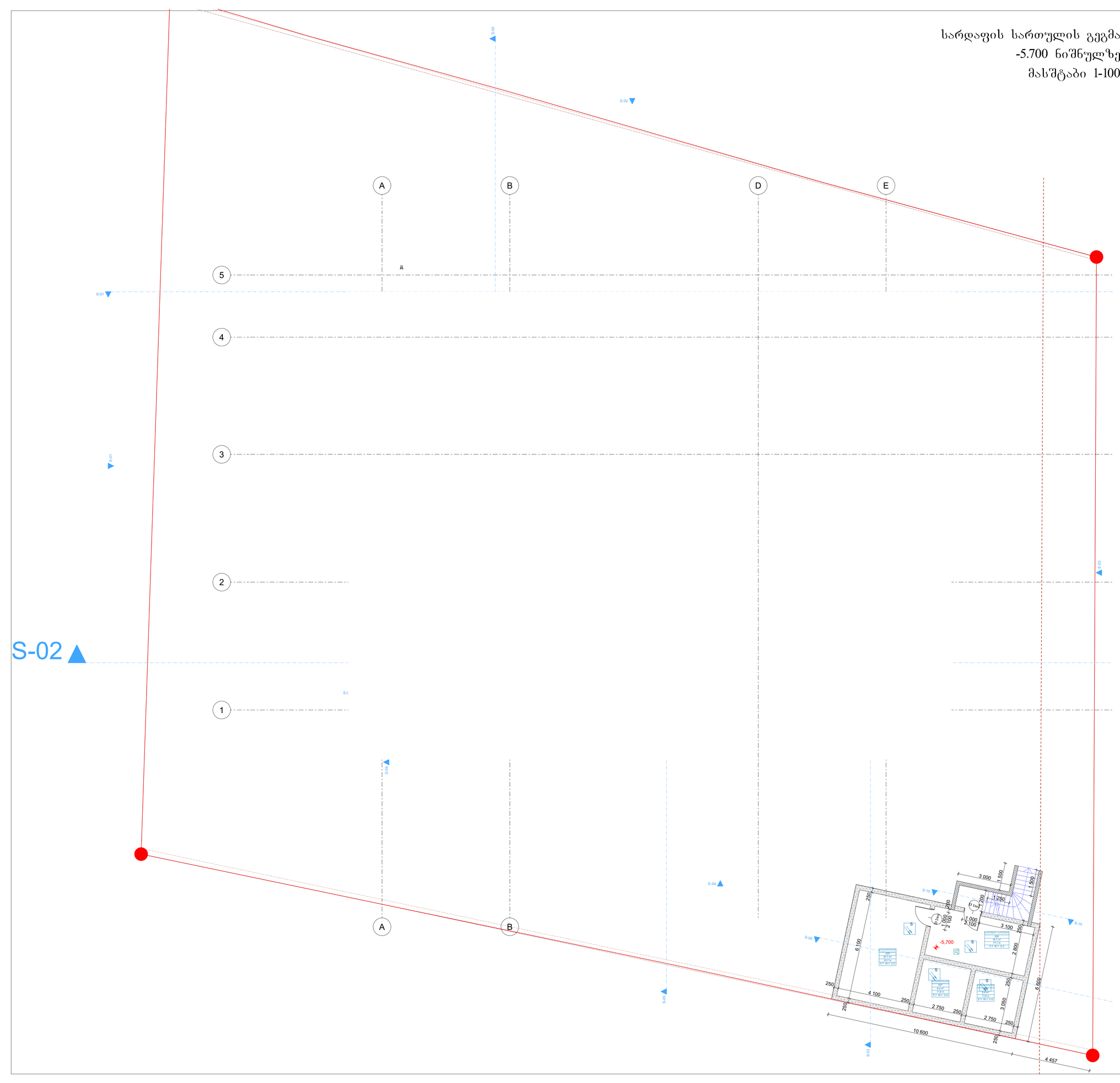

ფორმატი PAPER SIZE	ხელშეკრულების № CONTRACT №	პროექტის № PROJECT №	ფაილის სახელი FILE NAME
A3	...	...	...

პირობითი აღნიშვნები LEGEND

შენიშვნები NOTES

1.
2.
3.
4.

სიტუაციური სქემა
KEY PLAN

დამკვეთი
PRINCIPAL
შპს "კუზანოვის კლინიკა"

პროექტი
PROJECT
კუზანოვის კლინიკა

მისამართი
ADDRESS
ქ. თბილისი, აბრალურ უნივერსიტეტის ტერიტორია
ს.კ. 01.72.14.014.935

თანამდებობა Position	სახელი, გვარი Name, Surname	ხელმოწერა Signature
დირექტორი Director	ი. ბარნაბიშვილი I. Barnabishvili	
დირექტორი Director	ნ. ალექსიადისი N. Aleksiadis	
არ. მთ. არქიტექტორი Chief Architect of the Project	მ. იონიდისი M. Ionidisi	
კონსტრუქტორი Constructor	დ. ცანავა D. Canava	
მთ. ტექნოლოგი Chief Technologist	თ. ჯომარჯიძე T. Jomarjidze	
შემსრულა Performing work	მ. იონიდისი M. Ionidisi	
შემოწმა Checked by		

შპს. "აპექს სტუდიო 1"
საქართველო, თბილისი 0194, კახ ბერის შესახვევი №1
ტელ.: (+995 97) 77 55 70
E-mail: apexstudio.ge@ gmail.com

არქიტექტურული ნაწილი
ARCHITECTURE

მასშ. SCALE	1:100	თარიღი DATE OF ISSUE	02.09.2024

ნახაზი DRWG.

კორექტირება REVISIONS

№	კორექტ. REV.	თარიღი DATE
1		
2		
3		

სტადია STAGE	ინდექსი INDEX	ფურც. PAGES
მუშა პროექტი Working Draft		

სარდაფის სართულის გეგმა
-3.300 ნიშნულზე
მასშტაბი 1-100

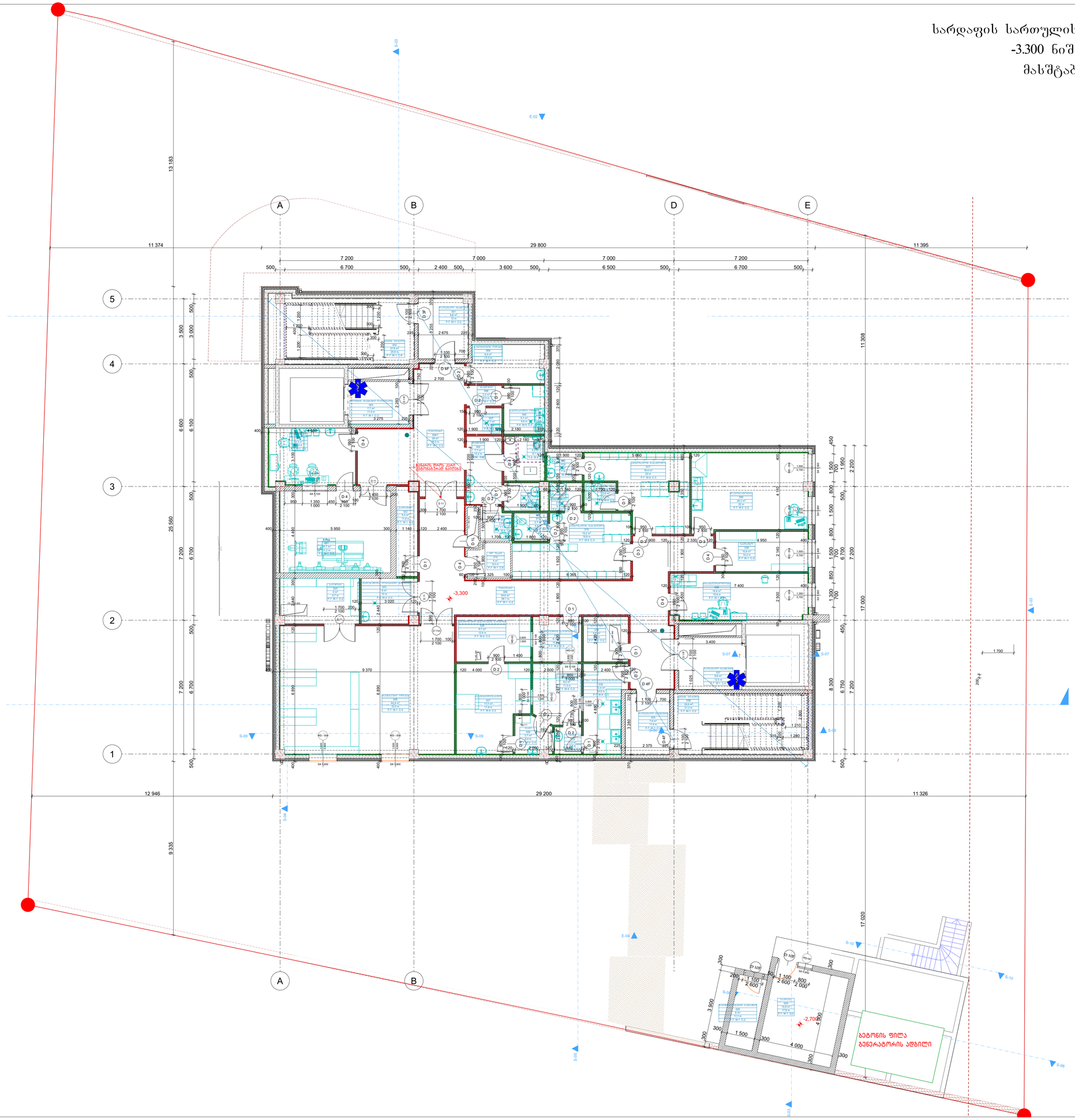

ფორმატი PAPER SIZE	ხელშეკრულების № CONTRACT №	პროექტის № PROJECT №	ფაილის სახელი FILE NAME
A3	...	...	...

პირობითი აღნიშვნები LEGEND

შენიშვნები NOTES

1.
2.
3.
4.

სიტუაციური სქემა
KEY PLAN

დამკვეთი
PRINCIPAL
შპს "კუზანოვის კლინიკა"

პროექტი
PROJECT
კუზანოვის კლინიკა

მისამართი
ADDRESS
ქ. თბილისი, აბრალურ უნივერსიტეტის ტერიტორია
ს.კ. 01.72.14.014.935

თანამდებობა Position	სახელი, გვარი Name, Surname	ხელმოწერა Signature
დირექტორი Director	ი. ბარნაბიშვილი I. Barnabishvili	
დირექტორი Director	ნ. ალექსიადისი N. Aleksiadis	
პრ. მთ. არქიტექტორი Chief Architect of the Project	მ. იონიდისი M. Ionidisi	
კონსტრუქტორი Constructor	დ. ცანავა D. Canava	
მთ. ტექნოლოგი Chief Technologist	თ. ჯომარჯიძე T. Jomarjidze	
შემსრულა Performing work	მ. იონიდისი M. Ionidisi	
შემოწმება Checked by		

შპს. "აპექს სტუდიო 1"
საქართველო, თბილისი 0194, კახ ბერის შესახვევი №1
ტელ.: (+995 97) 77 55 70
E-mail: apexstudio.ge@ gmail.com

არქიტექტურული ნაწილი
ARCHITECTURE

მასშტ. SCALE	1:100	თარიღი DATE OF ISSUE	02.09.2024

ნახაზი DRWG.

კორექტირება REVISIONS

№	კორექტ. REV.	თარიღი DATE
1		
2		
3		

სტადია STAGE	ინდექსი INDEX	ფურც. PAGES
მუშა პროექტი Working Draft		

პირველი სართულის გეგმა
0.000 ნიშნულზე
მასშტაბი 1-100

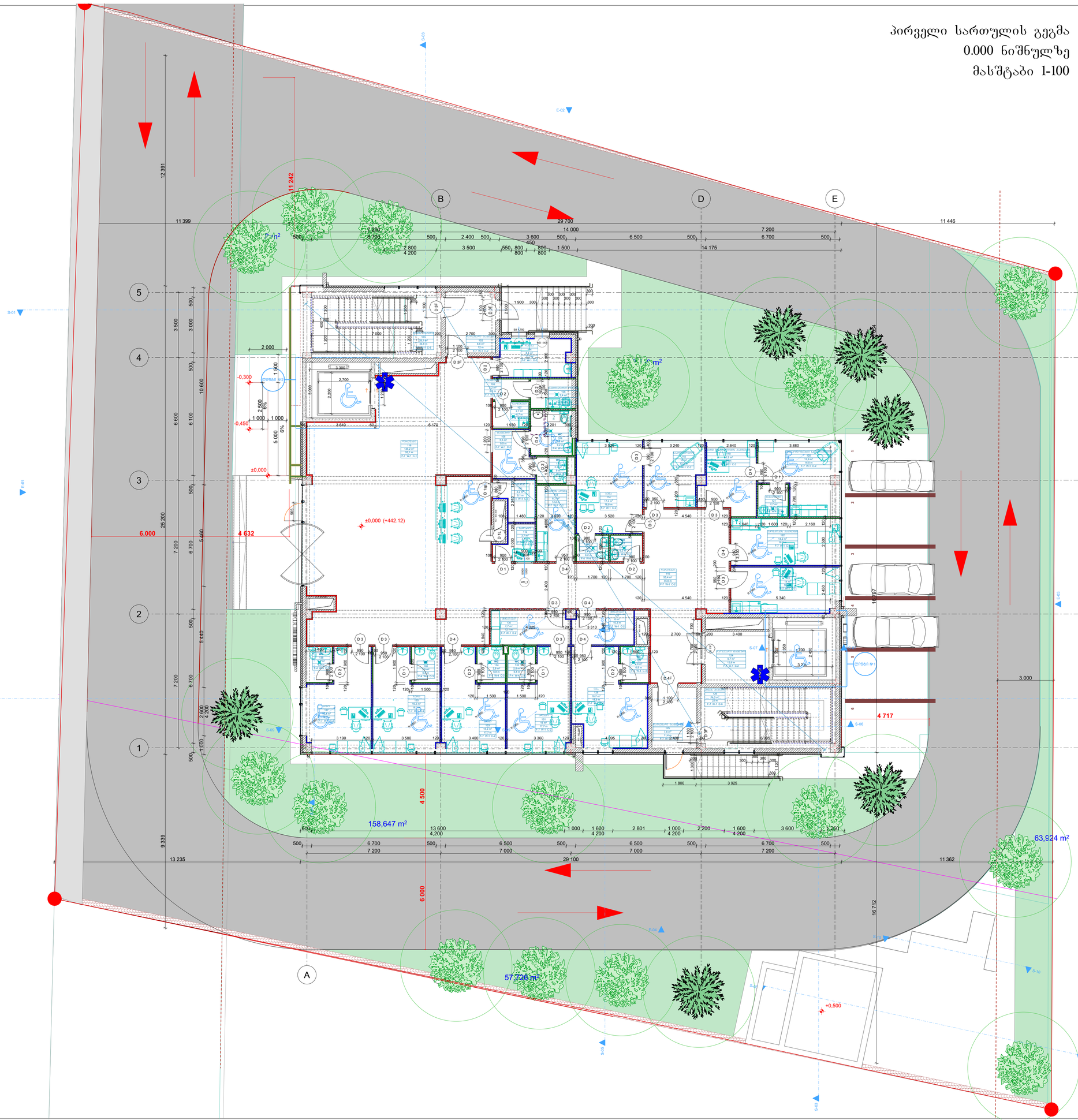

ფორმატი PAPER SIZE	დაკვეთა № CONTRACT №	პროექტის № PROJECT №	ფაილის სახელი FILE NAME
A3	...	...	...

პირობითი აღნიშვნები LEGEND

შენიშვნები NOTES

1.
2.
3.
4.

სიტუაციური სქემა
KEY PLAN

დამკვეთი
PRINCIPAL
შპს "კუზანოვის კლინიკა"

პროექტი
PROJECT
კუზანოვის კლინიკა

მისამართი
ADDRESS
ქ. თბილისი, აბრალური უნივერსიტეტის ტერიტორია
ს.კ. 01.72.14.014.935

თანამდებობა Position	სახელი, გვარი Name, Surname	ხელმოწერა Signature
დირექტორი Director	ი. ბარნაბიშვილი I. Barnabishvili	
დირექტორი Director	ნ. ალექსიადისი N. Aleksiadis	
პრ. მთ. არქიტექტორი Chief Architect of the Project	მ. იონიდისი M. Ionidisi	
კონსტრუქტორი Constructor	დ. ცანავა D. Canava	
მთ. ტექნოლოგი Chief Technologist	თ. ჯომარჯიძე T. Jomarjidze	
შემსრულა Performing work	მ. იონიდისი M. Ionidisi	
შეამოწმა Checked by		

შპს. "აპექს სტუდიო 1"
საქართველო, თბილისი 0194, კახ ბერის შესახვევი №1
ტელ.: (+995 97) 77 55 70
E-mail: apexstudio.ge@ gmail. com

არქიტექტურული ნაწილი
ARCHITECTURE

მასშ. SCALE	1:100	თარიღი DATE OF ISSUE	02.09.2024

ნახაზი DRWG.

კორექტირება REVISIONS

№	კორექტ. REV.	თარიღი DATE
1		
2		
3		

სტადია STAGE	ინდექსი INDEX	ფურც. PAGES
მუშა პროექტი Working Draft		

მეორე სართულის გეგმა
+4.200 ნიშნულზე
მასშტაბი 1-100

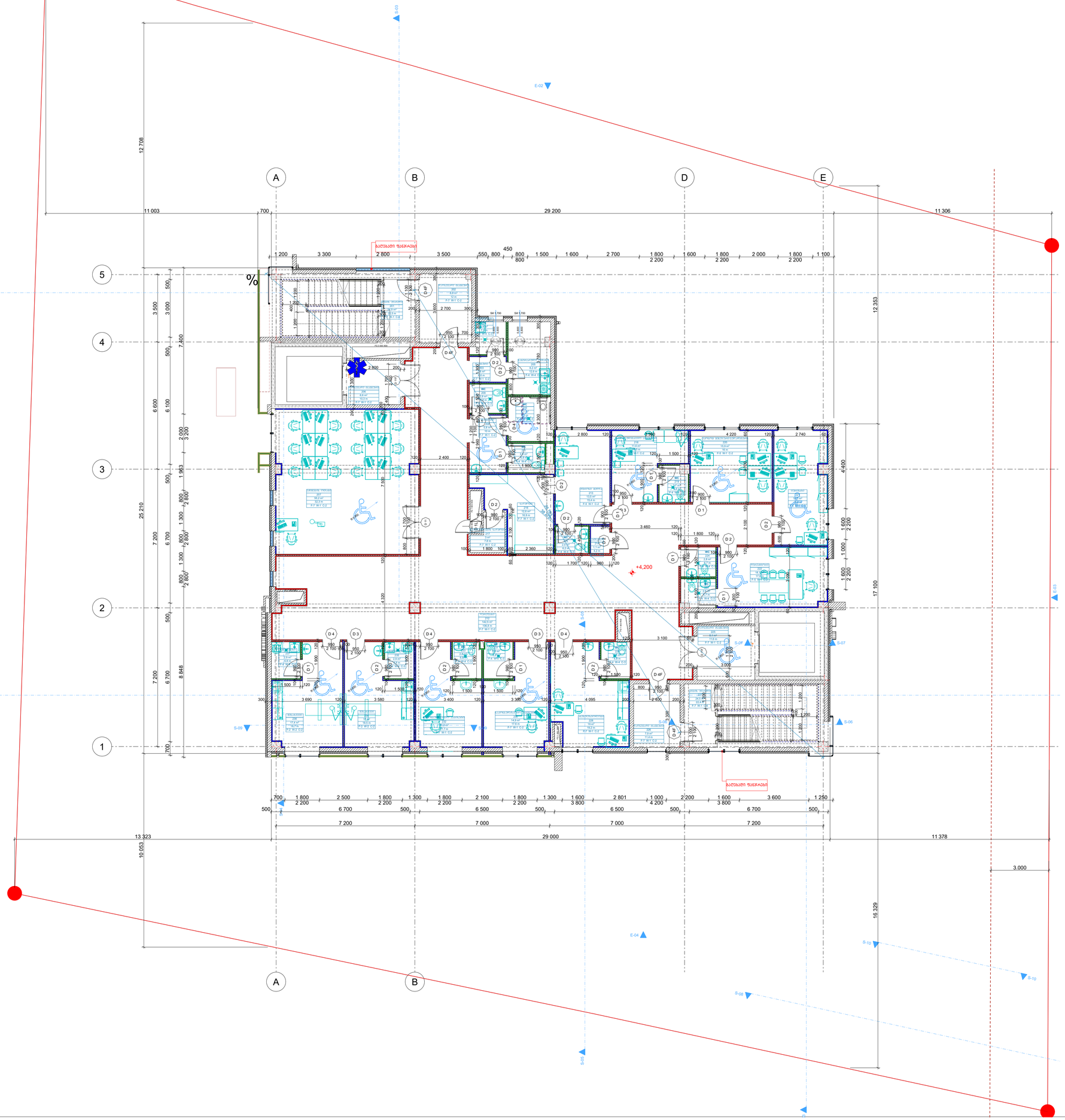

ფორმატი PAPER SIZE	ხელშეკრულების № CONTRACT №	პროექტის № PROJECT №	ფაილის სახელი FILE NAME
A3	...	...	...

პირობითი აღნიშვნები LEGEND

შენიშვნები NOTES

1.
2.
3.
4.

სიტუაციური სქემა
KEY PLAN

დამკვეთი
PRINCIPAL
შპს "კუზანოვის კლინიკა"

პროექტი
PROJECT
კუზანოვის კლინიკა

მისამართი
ADDRESS
ქ. თბილისი, აბრალურ უნივერსიტეტის ტერიტორია
ს.კ. 01.72.14.014.935

თანამდებობა Position	სახელი, გვარი Name, Surname	ხელმოწერა Signature
დირექტორი Director	ი. ბარნაბიშვილი I. Barnabishvili	
დირექტორი Director	ნ. ალექსიადისი N. Aleksiadis	
პრ. მთ. არქიტექტორი Chief Architect of the Project	მ. იონიდისი M. Ionidisi	
კონსტრუქტორი Constructor	დ. ცანავა D. Canava	
მთ. ტექნოლოგი Chief Technologist	თ. ჯომარჯიძე T. Jomarjidze	
შემსრულა Performing work	მ. იონიდისი M. Ionidisi	
შემოწმა Checked by		

შპს. "აპექს სტუდიო 1"
საქართველო, თბილისი 0194, კახ. გბის შესახვევი №1
ტელ.: (+995 97) 77 55 70
E-mail: apexstudio.ge@ gmail. com

არქიტექტურული ნაწილი
ARCHITECTURE

მასშ. SCALE	1:100	თარიღი DATE OF ISSUE	02.09.2024

ნახაზი DRWG.

კორექტირება REVISIONS

№	კორექტ. REV.	თარიღი DATE
1		
2		
3		

სტადია STAGE	ინდექსი INDEX	ფურც. PAGES
მუშა პროექტი Working Draft		

მესამე სართულის გეგმა
+8.000 ნიშნულზე
მასშტაბი 1-100



ფორმატი PAPER SIZE	ხელშეკრულების № CONTRACT №	პროექტის № PROJECT №	ფაილის სახელი FILE NAME
A3	...	...	...

პირობითი აღნიშვნები LEGEND

შენიშვნები NOTES

1.
2.
3.
4.

სიტუაციური სქემა
KEY PLAN

დამკვეთი
PRINCIPAL
შპს "კუზანოვის კლინიკა"

პროექტი
PROJECT
კუზანოვის კლინიკა

მისამართი
ADDRESS
ქ. თბილისი, აბრალურ უნივერსიტეტის ტერიტორია
ს.კ. 01.72.14.014.935

თანამდებობა Position	სახელი, გვარი Name, Surname	ხელმოწერა Signature
დირექტორი Director	ი. ბარნაბიშვილი I. Barnabishvili	
დირექტორი Director	ნ. ალექსიადისი N. Aleksiadis	
არ. მთ. არქიტექტორი Chief Architect of the Project	მ. იონიდისი M. Ionidisi	
კონსტრუქტორი Constructor	დ. ცანავა D. Canava	
მთ. ტექნოლოგი Chief Technologist	თ. ჯორჯარჯიძე T. Jomarjidze	
შემსრულა Performing work	მ. იონიდისი M. Ionidisi	
შემოწმება Checked by		

შპს. "აპექს სტუდიო 1"
საქართველო, თბილისი 0194, ქუს ტბის შესახვევი №1
ტელ.: (+995 97) 77 55 70
E-mail: apexstudio.ge@ gmail. com

არქიტექტურული ნაწილი
ARCHITECTURE

მასშ. SCALE	1:100	თარიღი DATE OF ISSUE	02.09.2024

ნახაზი DRWG.

კორექტირება REVISIONS

№	კორექტ. REV.	თარიღი DATE
1		
2		
3		

სტადია STAGE	ინდექსი INDEX	ფურც. PAGES
მუშა პროექტი Working Draft		

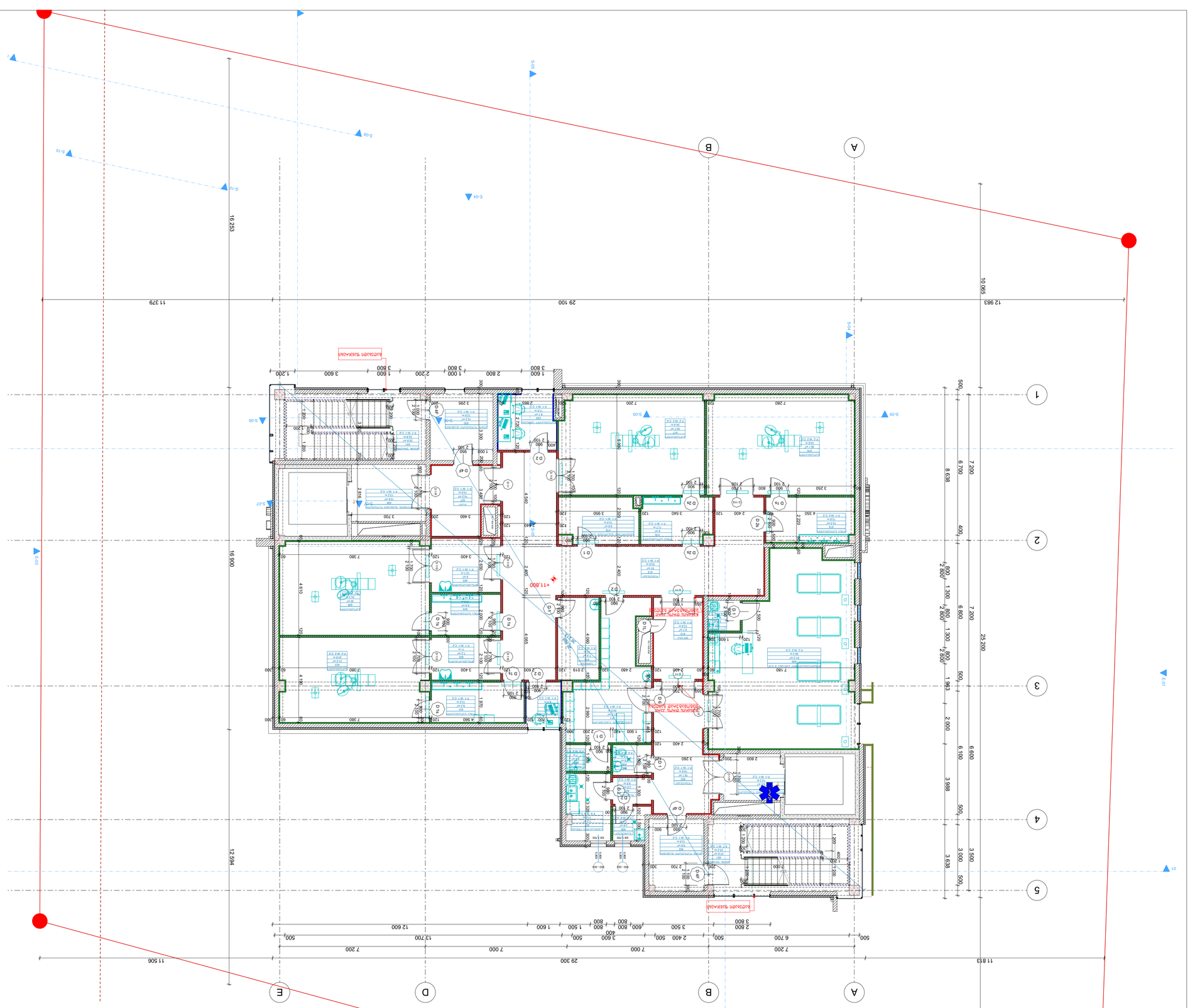

ადგილი ობიექტის განთავსების სქემა
+11.800 ნიშნულის ბინის გეგმა
1-100 მასშტაბი

PAPER SIZE A3	CONTRACT № ...	PROJECT № ...	FILE NAME ...

LEGEND

NOTES

1. ...
2. ...
3. ...
4. ...

KEY PLAN

PRINCIPAL

PROJECT			
ADDRESS			
Position	Name, Surname	Signature	
Director			
Director			
Chief Architect of the Project			
Director			
Construction Supervisor			
Chief Technologist			
Performing work			
Checked by			

ARCHITECTURE

SCALE	1:100	DATE OF ISSUE	02.09.2024

DRWG.	№	REV.	DATE
	1		
	2		
	3		

STAGE	INDEX	PAGES	
Working Draft			

მეხუთე სართულის გეგმა
0.000 ნიშნულზე
მასშტაბი 1-100

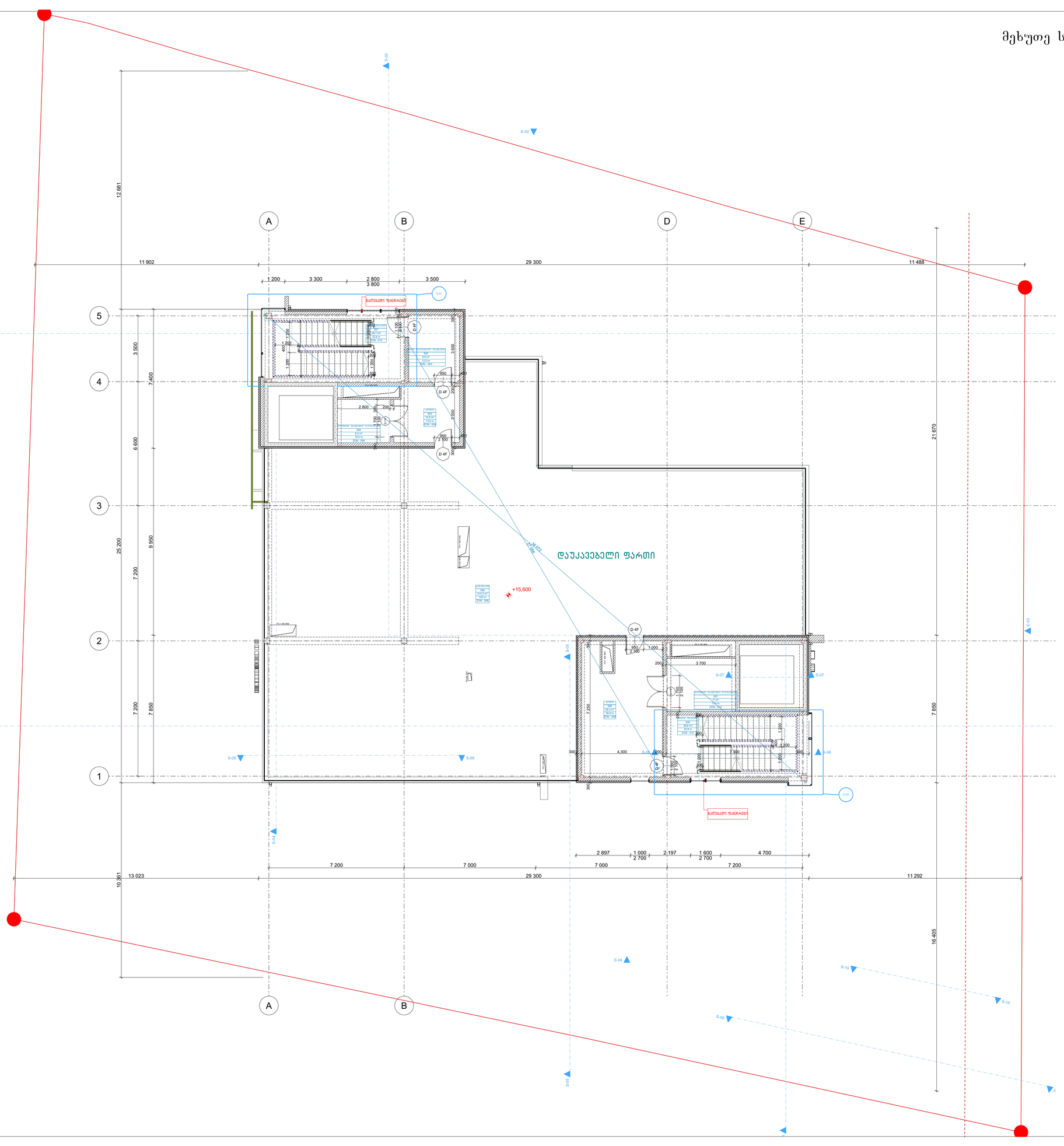

ფორმატი PAPER SIZE	ხელშეკრულების № CONTRACT №	პროექტის № PROJECT №	ფაილის სახელი FILE NAME
A3	...	...	...

პირობითი აღნიშვნები LEGEND

შენიშვნები NOTES

1.
2.
3.
4.

სიტუაციური სქემა
KEY PLAN

დამკვეთი
PRINCIPAL
შპს "კუზანოვის კლინიკა"

პროექტი
PROJECT
კუზანოვის კლინიკა

მისამართი
ADDRESS
ქ. თბილისი, აბრალურ უნივერსიტეტის ტერიტორია
ს.კ. 01.72.14.014.935

თანამდებობა Position	სახელი, გვარი Name, Surname	ხელმოწერა Signature
დირექტორი Director	ი. ბარნაბიშვილი I. Barnabishvili	
დირექტორი Director	ნ. ალექსიადისი N. Aleksiadis	
პარ. მთ. არქიტექტორი Chief Architect of the Project	მ. იონიდისი M. Ionidisi	
კონსტრუქტორი Constructor	დ. ცანავა D. Canava	
მთ. ტექნოლოგი Chief Technologist	თ. ჯომარჯიძე T. Jomarjidze	
შემსრულა Performing work	მ. იონიდისი M. Ionidisi	
შემოწმა Checked by		

შპს. "აპექს სტუდიო 1"
საქართველო, თბილისი 0194, კოს გბის შესახვევი №1
ტელ.: (+995 97) 77 55 70
E-mail: apexstudio.ge@ gmail. com

არქიტექტურული ნაწილი
ARCHITECTURE

მასშ. SCALE	1:100	თარიღი DATE OF ISSUE	02.09.2024

ნახაზი DRWG.

კორექტირება REVISIONS

№	კორექტ. REV.	თარიღი DATE
1		
2		
3		

სტადია STAGE	ინდექსი INDEX	ფურც. PAGES
მუშა პროექტი Working Draft		

Ground floor plan 1-100

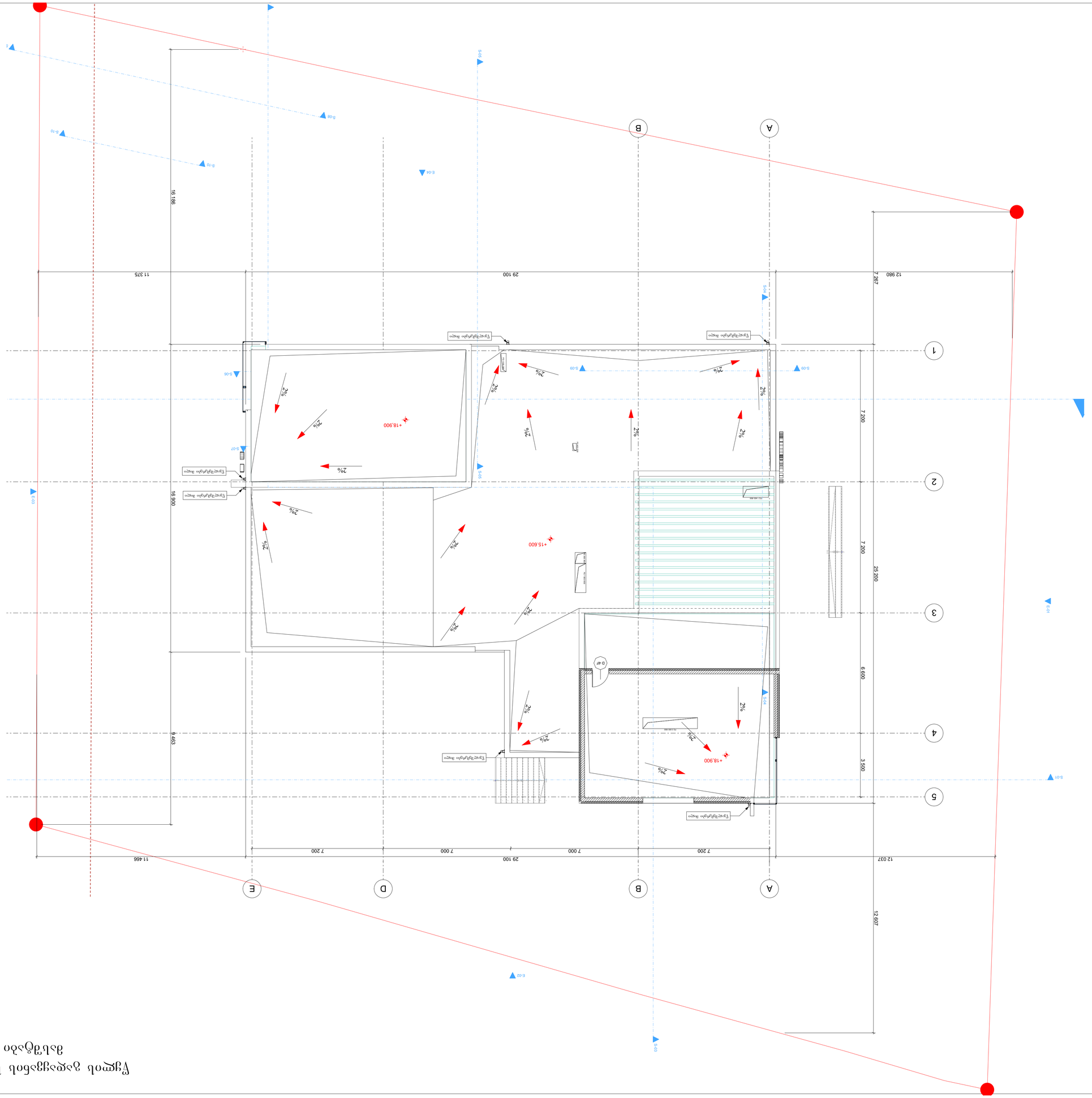

ДОКУМЕНТ	№ ПОДРЯДА	№ ПРОЕКТА	ЛИСТ
DOCUMENT	CONTRACT №	PROJECT №	FILE NAME
A3	...	...	...

LEGEND

ОБОЗНАЧЕНИЯ

1. Все размеры даны в мм.

NOTES

ПЛАН ЦОКОЛЬНОГО ЭТАЖА

KEY PLAN

ПЛАН ПЕРВОГО ЭТАЖА

PRINCIPAL

"ЗАО "ГЕОДЕЗИЯ ПЛЮС"

ЗАКАЗЧИК	ПОДРЯДЧИК	ГЕНПЛАН	
CUSTOMER	CONTRACTOR	PRINCIPAL	
ЗАО "ГЕОДЕЗИЯ ПЛЮС"	ООО "СТРОЙМОНТАЖ"		

ГЕНПЛАН

PRINCIPAL

ГЕОДЕЗИЯ ПЛЮС

ЗАО "ГЕОДЕЗИЯ ПЛЮС"

ООО "СТРОЙМОНТАЖ"

ЗАКАЗЧИК	ПОДРЯДЧИК	ГЕНПЛАН	
CUSTOMER	CONTRACTOR	PRINCIPAL	

ADDRESS

г. Подольск, ул. Кирова, д. 15

т. 01.72.14.014.935

Director	Баранбейлик Г.		
Director	Алексиадис Н.		
Chief Architect of the Project	Лондиси М.		
Constructor	Канава Р.		
Chief Technologist	Томаргидес Т.		
Performing work	Лондиси М.		
Checked by			

APEX Studio 1

Заказчик: ООО "Строймонтаж"

Адрес: г. Подольск, ул. Кирова, д. 15

Тел.: (+995 97) 77 55 70

E-mail: apexstudio.ge@gmail.com

ГЕНПЛАН

ARCHITECTURE

SCALE	1:100	DATE OF ISSUE	02.09.2024
DRWG.		REVISIONS	
	№	REV.	DATE
	1		
	2		
	3		

STAGE	ПОДРЯДЧИК	INDEX	PAGES
	ГЕОДЕЗИЯ ПЛЮС		93
	Working Draft		

Plan of the land plot

Plan of the land plot

463.311/2500=0.2

70.473 m²
112.550 m²
63.924 m²
158.647 m²
57.718 m²

Land plot area
622.3 m²
2651.68²
Building area = 3269.38²
476.39² =

Land plot area

617.7 m²

Land plot area

613.3 m²

Land plot area

639.3 m²

Land plot area

622.6 m²

Land plot area

613.7 m²

Land plot area

98.4 m²

Land plot area

81.3 m²

Paper size	A3	...	...
Contract №	...	Project №	...
File name	...	Sheet №	...

LEGEND

NOTES

1.
2.
3.
4.

KEY PLAN

Position	Name, Surname	Signature
Director	N. Aleksiadis	
Chief Architect of the Project	M. Iondidi	
Constructor	D. Canava	
Chief Technologist	T. Jomardidze	
Performing work	M. Iondidi	
Checked by		

APEX Studio 1

Tbl. "Land plot area"

E-mail: apexstudio.ge@gmail.com

ARCHITECTURE

Scale	1:200, 1:500	Sheet	1
Date of issue	02.09.2024		

№	Revisions	Rev.	Date
1			
2			
3			

Stage	Sheet	Index	Pages
Working Draft			

Address	Land plot area
1.	639.3²
2.	2651.68²
3.	Building area = 3269.38²
4.	476.39² =

Планировка фундамента. Разрез 1-1. Разрез 2-2. Разрез 3-3. Разрез 4-4. Разрез 5-5. Отм. -3.300 балка. Монтажная схема

1 : 100

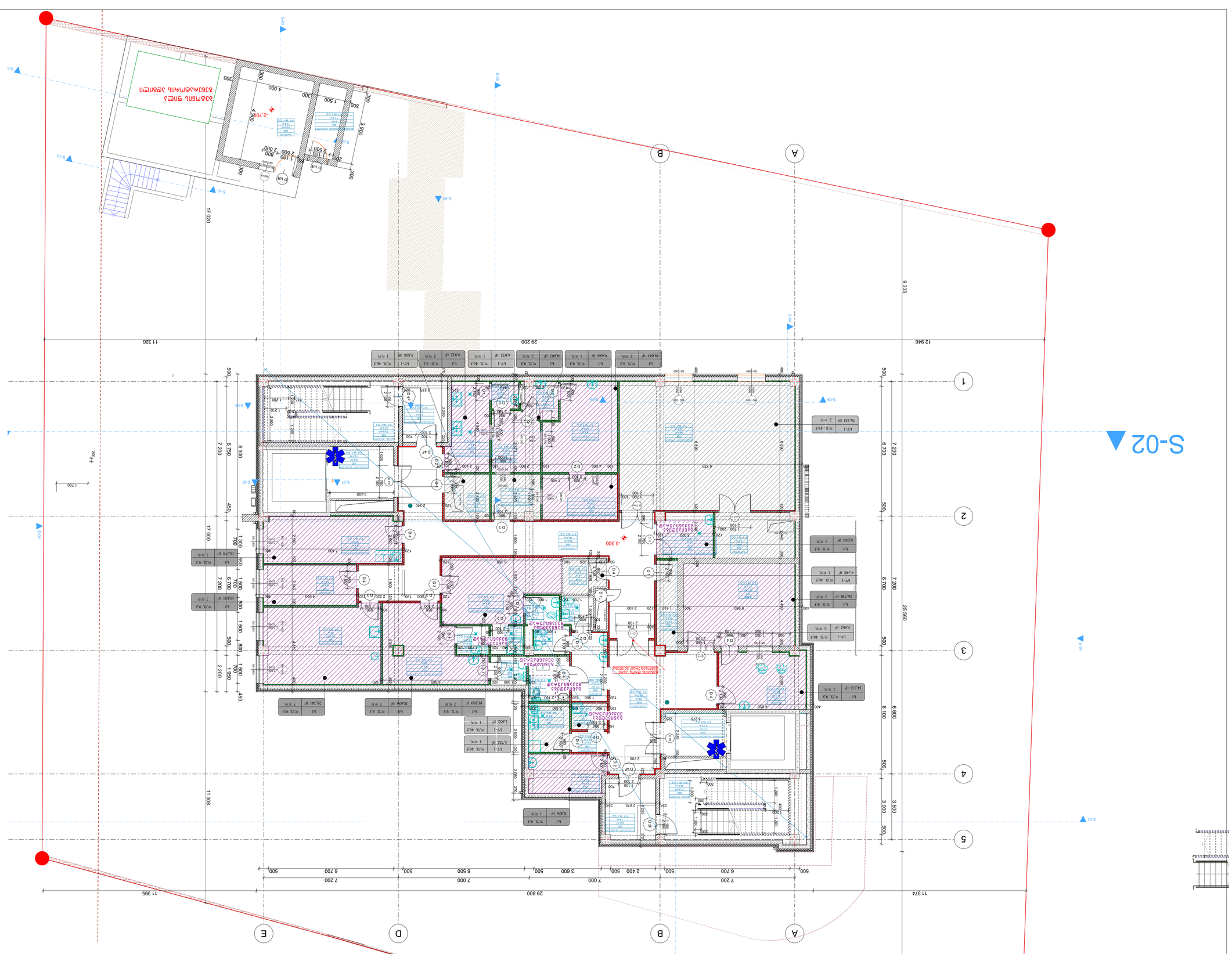

Разработал	Должность, Фамилия
Проверил	Должность, Фамилия
Нач. отдела	Должность, Фамилия
Н. контроль	Должность, Фамилия
ГИП	Должность, Фамилия

Планировка фундамента. Разрез 1-1. Разрез 2-2. Разрез 3-3. Разрез 4-4. Разрез 5-5. Отм. -3.300 балка. Монтажная схема

Стадия | Лист | Листов

ООО «Проектная организация»

Адрес: г. Город, ул. Улица, д. 1, оф. 1

Тел.: (495) 000-00-00

E-mail: info@example.com

Главный архитектор	Должность, Фамилия
Главный инженер	Должность, Фамилия
Начальник отдела	Должность, Фамилия
Гл. специалист	Должность, Фамилия
Ведущий инженер	Должность, Фамилия
Инженер	Должность, Фамилия
Инженер-конструктор	Должность, Фамилия
Инженер-технолог	Должность, Фамилия
Инженер-сметчик	Должность, Фамилия
Чертежник	Должность, Фамилия
Проверил	Должность, Фамилия

Стадия	Лист	Листов	
Р	1	1	

Формат А3	Масштаб 1:100	Дата 02.09.2024	

Изм.	Кол.уч.	Лист	№ док.
Подп.	Дата		

Инв. № подл. | Подп. и дата | Взам. инв. №

Копировал | Формат А3

Примечания:

1. Все размеры уточнить по месту.
2. Отм. -3.300 балка.
3. Монтажная схема.
4. Разрез 1-1.
5. Разрез 2-2.
6. Разрез 3-3.
7. Разрез 4-4.
8. Разрез 5-5.
9. Планировка фундамента.
10. Стадия | Лист | Листов.
11. Формат А3 | Масштаб 1:100 | Дата 02.09.2024.
12. Изм. | Кол.уч. | Лист | № док. | Подп. | Дата.
13. Инв. № подл. | Подп. и дата | Взам. инв. №.
14. Копировал | Формат А3.
15. Примечания:
16. Все размеры уточнить по месту.
17. Отм. -3.300 балка.
18. Монтажная схема.
19. Разрез 1-1.
20. Разрез 2-2.
21. Разрез 3-3.
22. Разрез 4-4.
23. Разрез 5-5.
24. Планировка фундамента.
25. Стадия | Лист | Листов.
26. Формат А3 | Масштаб 1:100 | Дата 02.09.2024.
27. Изм. | Кол.уч. | Лист | № док. | Подп. | Дата.
28. Инв. № подл. | Подп. и дата | Взам. инв. №.
29. Копировал | Формат А3.
30. Примечания:
31. Все размеры уточнить по месту.
32. Отм. -3.300 балка.
33. Монтажная схема.
34. Разрез 1-1.
35. Разрез 2-2.
36. Разрез 3-3.
37. Разрез 4-4.
38. Разрез 5-5.
39. Планировка фундамента.
40. Стадия | Лист | Листов.
41. Формат А3 | Масштаб 1:100 | Дата 02.09.2024.
42. Изм. | Кол.уч. | Лист | № док. | Подп. | Дата.
43. Инв. № подл. | Подп. и дата | Взам. инв. №.
44. Копировал | Формат А3.
45. Примечания:
46. Все размеры уточнить по месту.
47. Отм. -3.300 балка.
48. Монтажная схема.
49. Разрез 1-1.
50. Разрез 2-2.
51. Разрез 3-3.
52. Разрез 4-4.
53. Разрез 5-5.
54. Планировка фундамента.
55. Стадия | Лист | Листов.
56. Формат А3 | Масштаб 1:100 | Дата 02.09.2024.
57. Изм. | Кол.уч. | Лист | № док. | Подп. | Дата.
58. Инв. № подл. | Подп. и дата | Взам. инв. №.
59. Копировал | Формат А3.
60. Примечания:
61. Все размеры уточнить по месту.
62. Отм. -3.300 балка.
63. Монтажная схема.
64. Разрез 1-1.
65. Разрез 2-2.
66. Разрез 3-3.
67. Разрез 4-4.
68. Разрез 5-5.
69. Планировка фундамента.
70. Стадия | Лист | Листов.
71. Формат А3 | Масштаб 1:100 | Дата 02.09.2024.
72. Изм. | Кол.уч. | Лист | № док. | Подп. | Дата.
73. Инв. № подл. | Подп. и дата | Взам. инв. №.
74. Копировал | Формат А3.
75. Примечания:
76. Все размеры уточнить по месту.
77. Отм. -3.300 балка.
78. Монтажная схема.
79. Разрез 1-1.
80. Разрез 2-2.
81. Разрез 3-3.
82. Разрез 4-4.
83. Разрез 5-5.
84. Планировка фундамента.
85. Стадия | Лист | Листов.
86. Формат А3 | Масштаб 1:100 | Дата 02.09.2024.
87. Изм. | Кол.уч. | Лист | № док. | Подп. | Дата.
88. Инв. № подл. | Подп. и дата | Взам. инв. №.
89. Копировал | Формат А3.
90. Примечания:
91. Все размеры уточнить по месту.
92. Отм. -3.300 балка.
93. Монтажная схема.
94. Разрез 1-1.
95. Разрез 2-2.
96. Разрез 3-3.
97. Разрез 4-4.
98. Разрез 5-5.
99. Планировка фундамента.
100. Стадия | Лист | Листов.
101. Формат А3 | Масштаб 1:100 | Дата 02.09.2024.
102. Изм. | Кол.уч. | Лист | № док. | Подп. | Дата.
103. Инв. № подл. | Подп. и дата | Взам. инв. №.
104. Копировал | Формат А3.
105. Примечания:
106. Все размеры уточнить по месту.
107. Отм. -3.300 балка.
108. Монтажная схема.
109. Разрез 1-1.
110. Разрез 2-2.
111. Разрез 3-3.
112. Разрез 4-4.
113. Разрез 5-5.
114. Планировка фундамента.
115. Стадия | Лист | Листов.
116. Формат А3 | Масштаб 1:100 | Дата 02.09.2024.
117. Изм. | Кол.уч. | Лист | № док. | Подп. | Дата.
118. Инв. № подл. | Подп. и дата | Взам. инв. №.
119. Копировал | Формат А3.
120. Примечания:
121. Все размеры уточнить по месту.
122. Отм. -3.300 балка.
123. Монтажная схема.
124. Разрез 1-1.
125. Разрез 2-2.
126. Разрез 3-3.
127. Разрез 4-4.
128. Разрез 5-5.
129. Планировка фундамента.
130. Стадия | Лист | Листов.
131. Формат А3 | Масштаб 1:100 | Дата 02.09.2024.
132. Изм. | Кол.уч. | Лист | № док. | Подп. | Дата.
133. Инв. № подл. | Подп. и дата | Взам. инв. №.
134. Копировал | Формат А3.
135. Примечания:
136. Все размеры уточнить по месту.
137. Отм. -3.300 балка.
138. Монтажная схема.
139. Разрез 1-1.
140. Разрез 2-2.
141. Разрез 3-3.
142. Разрез 4-4.
143. Разрез 5-5.
144. Планировка фундамента.
145. Стадия | Лист | Листов.
146. Формат А3 | Масштаб 1:100 | Дата 02.09.2024.
147. Изм. | Кол.уч. | Лист | № док. | Подп. | Дата.
148. Инв. № подл. | Подп. и дата | Взам. инв. №.
149. Копировал | Формат А3.
150. Примечания:
151. Все размеры уточнить по месту.
152. Отм. -3.300 балка.
153. Монтажная схема.
154. Разрез 1-1.
155. Разрез 2-2.
156. Разрез 3-3.
157. Разрез 4-4.
158. Разрез 5-5.
159. Планировка фундамента.
160. Стадия | Лист | Листов.
161. Формат А3 | Масштаб 1:100 | Дата 02.09.2024.
162. Изм. | Кол.уч. | Лист | № док. | Подп. | Дата.
163. Инв. № подл. | Подп. и дата | Взам. инв. №.
164. Копировал | Формат А3.
165. Примечания:
166. Все размеры уточнить по месту.
167. Отм. -3.300 балка.
168. Монтажная схема.
169. Разрез 1-1.
170. Разрез 2-2.
171. Разрез 3-3.
172. Разрез 4-4.
173. Разрез 5-5.
174. Планировка фундамента.
175. Стадия | Лист | Листов.
176. Формат А3 | Масштаб 1:100 | Дата 02.09.2024.
177. Изм. | Кол.уч. | Лист | № док. | Подп. | Дата.
178. Инв. № подл. | Подп. и дата | Взам. инв. №.
179. Копировал | Формат А3.
180. Примечания:
181. Все размеры уточнить по месту.
182. Отм. -3.300 балка.
183. Монтажная схема.
184. Разрез 1-1.
185. Разрез 2-2.
186. Разрез 3-3.
187. Разрез 4-4.
188. Разрез 5-5.
189. Планировка фундамента.
190. Стадия | Лист | Листов.
191. Формат А3 | Масштаб 1:100 | Дата 02.09.2024.
192. Изм. | Кол.уч. | Лист | № док. | Подп. | Дата.
193. Инв. № подл. | Подп. и дата | Взам. инв. №.
194. Копировал | Формат А3.
195. Примечания:
196. Все размеры уточнить по месту.
197. Отм. -3.300 балка.
198. Монтажная схема.
199. Разрез 1-1.
200. Разрез 2-2.
201. Разрез 3-3.
202. Разрез 4-4.
203. Разрез 5-5.
204. Планировка фундамента.
205. Стадия | Лист | Листов.
206. Формат А3 | Масштаб 1:100 | Дата 02.09.2024.
207. Изм. | Кол.уч. | Лист | № док. | Подп. | Дата.
208. Инв. № подл. | Подп. и дата | Взам. инв. №.
209. Копировал | Формат А3.
210. Примечания:
211. Все размеры уточнить по месту.
212. Отм. -3.300 балка.
213. Монтажная схема.
214. Разрез 1-1.
215. Разрез 2-2.
216. Разрез 3-3.
217. Разрез 4-4.
218. Разрез 5-5.
219. Планировка фундамента.
220. Стадия | Лист | Листов.
221. Формат А3 | Масштаб 1:100 | Дата 02.09.2024.
222. Изм. | Кол.уч. | Лист | № док. | Подп. | Дата.
223. Инв. № подл. | Подп. и дата | Взам. инв. №.
224. Копировал | Формат А3.
225. Примечания:
226. Все размеры уточнить по месту.
227. Отм. -3.300 балка.
228. Монтажная схема.
229. Разрез 1-1.
230. Разрез 2-2.
231. Разрез 3-3.
232. Разрез 4-4.
233. Разрез 5-5.
234. Планировка фундамента.
235. Стадия | Лист | Листов.
236. Формат А3 | Масштаб 1:100 | Дата 02.09.2024.
237. Изм. | Кол.уч. | Лист | № док. | Подп. | Дата.
238. Инв. № подл. | Подп. и дата | Взам. инв. №.
239. Копировал | Формат А3.
240. Примечания:
241. Все размеры уточнить по месту.
242. Отм. -3.300 балка.
243. Монтажная схема.
244. Разрез 1-1.
245. Разрез 2-2.
246. Разрез 3-3.
247. Разрез 4-4.
248. Разрез 5-5.
249. Планировка фундамента.
250. Стадия | Лист | Листов.
251. Формат А3 | Масштаб 1:100 | Дата 02.09.2024.
252. Изм. | Кол.уч. | Лист | № док. | Подп. | Дата.
253. Инв. № подл. | Подп. и дата | Взам. инв. №.
254. Копировал | Формат А3.
255. Примечания:
256. Все размеры уточнить по месту.
257. Отм. -3.300 балка.
258. Монтажная схема.
259. Разрез 1-1.
260. Разрез 2-2.
261. Разрез 3-3.
262. Разрез 4-4.
263. Разрез 5-5.
264. Планировка фундамента.
265. Стадия | Лист | Листов.
266. Формат А3 | Масштаб 1:100 | Дата 02.09.2024.
267. Изм. | Кол.уч. | Лист | № док. | Подп. | Дата.
268. Инв. № подл. | Подп. и дата | Взам. инв. №.
269. Копировал | Формат А3.
270. Примечания:
271. Все размеры уточнить по месту.
272. Отм. -3.300 балка.
273. Монтажная схема.
274. Разрез 1-1.
275. Разрез 2-2.
276. Разрез 3-3.
277. Разрез 4-4.
278. Разрез 5-5.
279. Планировка фундамента.
280. Стадия | Лист | Листов.
281. Формат А3 | Масштаб 1:100 | Дата 02.09.2024.
282. Изм. | Кол.уч. | Лист | № док. | Подп. | Дата.
283. Инв. № подл. | Подп. и дата | Взам. инв. №.
284. Копировал | Формат А3.
285. Примечания:
286. Все размеры уточнить по месту.
287. Отм. -3.300 балка.
288. Монтажная схема.
289. Разрез 1-1.
290. Разрез 2-2.
291. Разрез 3-3.
292. Разрез 4-4.
293. Разрез 5-5.
294. Планировка фундамента.
295. Стадия | Лист | Листов.
296. Формат А3 | Масштаб 1:100 | Дата 02.09.2024.
297. Изм. | Кол.уч. | Лист | № док. | Подп. | Дата.
298. Инв. № подл. | Подп. и дата | Взам. инв. №.
299. Копировал | Формат А3.
300. Примечания:
301. Все размеры уточнить по месту.
302. Отм. -3.300 балка.
303. Монтажная схема.
304. Разрез 1-1.
305. Разрез 2-2.
306. Разрез 3-3.
307. Разрез 4-4.
308. Разрез 5-5.
309. Планировка фундамента.
310. Стадия | Лист | Листов.
311. Формат А3 | Масштаб 1:100 | Дата 02.09.2024.
312. Изм. | Кол.уч. | Лист | № док. | Подп. | Дата.
313. Инв. № подл. | Подп. и дата | Взам. инв. №.
314. Копировал | Формат А3.
315. Примечания:
316. Все размеры уточнить по месту.
317. Отм. -3.300 балка.
318. Монтажная схема.
319. Разрез 1-1.
320. Разрез 2-2.
321. Разрез 3-3.
322. Разрез 4-4.
323. Разрез 5-5.
324. Планировка фундамента.
325. Стадия | Лист | Листов.
326. Формат А3 | Масштаб 1:100 | Дата 02.09.2024.
327. Изм. | Кол.уч. | Лист | № док. | Подп. | Дата.
328. Инв. № подл. | Подп. и дата | Взам. инв. №.
329. Копировал | Формат А3.
330. Примечания:
331. Все размеры уточнить по месту.
332. Отм. -3.300 балка.
333. Монтажная схема.
334. Разрез 1-1.
335. Разрез 2-2.
336. Разрез 3-3.
337. Разрез 4-4.
338. Разрез 5-5.
339. Планировка фундамента.
340. Стадия | Лист | Листов.
341. Формат А3 | Масштаб 1:100 | Дата 02.09.2024.
342. Изм. | Кол.уч. | Лист | № док. | Подп. | Дата.
343. Инв. № подл. | Подп. и дата | Взам. инв. №.
344. Копировал | Формат А3.
345. Примечания:
346. Все размеры уточнить по месту.
347. Отм. -3.300 балка.
348. Монтажная схема.
349. Разрез 1-1.
350. Разрез 2-2.
351. Разрез 3-3.
352. Разрез 4-4.
353. Разрез 5-5.
354. Планировка фундамента.
355. Стадия | Лист | Листов.
356. Формат А3 | Масштаб 1:100 | Дата 02.09.2024.
357. Изм. | Кол.уч. | Лист | № док. | Подп. | Дата.
358. Инв. № подл. | Подп. и дата | Взам. инв. №.
359. Копировал | Формат А3.
360. Примечания:
361. Все размеры уточнить по месту.
362. Отм. -3.300 балка.
363. Монтажная схема.
364. Разрез 1-1.
365. Разрез 2-2.
366. Разрез 3-3.
367. Разрез 4-4.
368. Разрез 5-5.
369. Планировка фундамента.
370. Стадия | Лист | Листов.
371. Формат А3 | Масштаб 1:100 | Дата 02.09.2024.
372. Изм. | Кол.уч. | Лист | № док. | Подп. | Дата.
373. Инв. № подл. | Подп. и дата | Взам. инв. №.
374. Копировал | Формат А3.
375. Примечания:
376. Все размеры уточнить по месту.
377. Отм. -3.300 балка.
378. Монтажная схема.
379. Разрез 1-1.
380. Разрез 2-2.
381. Разрез 3-3.
382. Разрез 4-4.
383. Разрез 5-5.
384. Планировка фундамента.
385. Стадия | Лист | Листов.
386. Формат А3 | Масштаб 1:100 | Дата 02.09.2024.
387. Изм. | Кол.уч. | Лист | № док. | Подп. | Дата.
388. Инв. № подл. | Подп. и дата | Взам. инв. №.
389. Копировал | Формат А3.
390. Примечания:
391. Все размеры уточнить по месту.
392. Отм. -3.300 балка.
393. Монтажная схема.
394. Разрез 1-1.
395. Разрез 2-2.
396. Разрез 3-3.
397. Разрез 4-4.
398. Разрез 5-5.
399. Планировка фундамента.
400. Стадия | Лист | Листов.
401. Формат А3 | Масштаб 1:100 | Дата 02.09.2024.
402. Изм. | Кол.уч. | Лист | № док. | Подп. | Дата.
403. Инв. № подл. | Подп. и дата | Взам. инв. №.
404. Копировал | Формат А3.
405. Примечания:
406. Все размеры уточнить по месту.
407. Отм. -3.300 балка.
408. Монтажная схема.
409. Разрез 1-1.
410. Разрез 2-2.
411. Разрез 3-3.
412. Разрез 4-4.
413. Разрез 5-5.
414. Планировка фундамента.
415. Стадия | Лист | Листов.
416. Формат А3 | Масштаб 1:100 | Дата 02.09.2024.
417. Изм. | Кол.уч. | Лист | № док. | Подп. | Дата.
418. Инв. № подл. | Подп. и дата | Взам. инв. №.
419. Копировал | Формат А3.
420. Примечания:
421. Все размеры уточнить по месту.
422. Отм. -3.300 балка.
423. Монтажная схема.
424. Разрез 1-1.
425. Разрез 2-2.
426. Разрез 3-3.
427. Разрез 4-4.
428. Разрез 5-5.
429. Планировка фундамента.
430. Стадия | Лист | Листов.
431. Формат А3 | Масштаб 1:100 | Дата 02.09.2024.
432. Изм. | Кол.уч. | Лист | № док. | Подп. | Дата.
433. Инв. № подл. | Подп. и дата | Взам. инв. №.
434. Копировал | Формат А3.
435. Примечания:
436. Все размеры уточнить по месту.
437. Отм. -3.300 балка.
438. Монтажная схема.
439. Разрез 1-1.
440. Разрез 2-2.
441. Разрез 3-3.
442. Разрез 4-4.
443. Разрез 5-5.
444. Планировка фундамента.
445. Стадия | Лист | Листов.
446. Формат А3 | Масштаб 1:100 | Дата 02.09.2024.
447. Изм. | Кол.уч. | Лист | № док. | Подп. | Дата.
448. Инв. № подл. | Подп. и дата | Взам. инв. №.
449. Копировал | Формат А3.
450. Примечания:
451. Все размеры уточнить по месту.
452. Отм. -3.300 балка.
453. Монтажная схема.
454. Разрез 1-1.
455. Разрез 2-2.
456. Разрез 3-3.
457. Разрез 4-4.
458. Разрез 5-5.
459. Планировка фундамента.
460. Стадия | Лист | Листов.
461. Формат А3 | Масштаб 1:100 | Дата 02.09.2024.
462. Изм. | Кол.уч. | Лист | № док. | Подп. | Дата.
463. Инв. № подл. | Подп. и дата | Взам. инв. №.
464. Копировал | Формат А3.
465. Примечания:
466. Все размеры уточнить по месту.
467. Отм. -3.300 балка.
468. Монтажная схема.
469. Разрез 1-1.
470. Разрез 2-2.
471. Разрез 3-3.
472. Разрез 4-4.
473. Разрез 5-5.
474. Планировка фундамента.
475. Стадия | Лист | Листов.
476. Формат А3 | Масштаб 1:100 | Дата 02.09.2024.
477. Изм. | Кол.уч. | Лист | № док. | Подп. | Дата.
478. Инв. № подл. | Подп. и дата | Взам. инв. №.
479. Копировал | Формат А3.
480. Примечания:
481. Все размеры уточнить по месту.
482. Отм. -3.300 балка.
483. Монтажная схема.
484. Разрез 1-1.
485. Разрез 2-2.
486. Разрез 3-3.
487. Разрез 4-4.
488. Разрез 5-5.
489. Планировка фундамента.
490. Стадия | Лист | Листов.
491. Формат А3 | Масштаб 1:100 | Дата 02.09.2024.
492. Изм. | Кол.уч. | Лист | № док. | Подп. | Дата.
493. Инв. № подл. | Подп. и дата | Взам. инв. №.
494. Копировал | Формат А3.
495. Примечания:
496. Все размеры уточнить по месту.
497. Отм. -3.300 балка.
498. Монтажная схема.
499. Разрез 1-1.
500. Разрез 2-2.
501. Разрез 3-3.
502. Разрез 4-4.
503. Разрез 5-5.
504. Планировка фундамента.
505. Стадия | Лист | Листов.
506. Формат А3 | Масштаб 1:100 | Дата 02.09.2024.
507. Изм. | Кол.уч. | Лист | № док. | Подп. | Дата.
508. Инв. № подл. | Подп. и дата | Взам. инв. №.
509. Копировал | Формат А3.
510. Примечания:
511. Все размеры уточнить по месту.
512. Отм. -3.300 балка.
513. Монтажная схема.
514. Разрез 1-1.
515. Разрез 2-2.
516. Разрез 3-3.
517. Разрез 4-4.
518. Разрез 5-5.
519. Планировка фундамента.
520. Стадия | Лист | Листов.
521. Формат А3 | Масштаб 1:100 | Дата 02.09.2024.
522. Изм. | Кол.уч. | Лист | № док. | Подп. | Дата.
523. Инв. № подл. | Подп. и дата | Взам. инв. №.
524. Копировал | Формат А3.
525. Примечания:
526. Все размеры уточнить по месту.
527. Отм. -3.300 балка.
528. Монтажная схема.
529. Разрез 1-1.
530. Разрез 2-2.
531. Разрез 3-3.
532. Разрез 4-4.
533. Разрез 5-5.
534. Планировка фундамента.
535. Стадия | Лист | Листов.
536. Формат А3 | Масштаб 1:100 | Дата 02.09.2024.
537. Изм. | Кол.уч. | Лист | № док. | Подп. | Дата.
538. Инв. № подл. | Подп. и дата | Взам. инв. №.
539. Копировал | Формат А3.
540. Примечания:
541. Все размеры уточнить по месту.
542. Отм. -3.300 балка.
543. Монтажная схема.
544. Разрез 1-1.
545. Разрез 2-2.
546. Разрез 3-3.
547. Разрез 4-4.
548. Разрез 5-5.
549. Планировка фундамента.
550. Стадия | Лист | Листов.
551. Формат А3 | Масштаб 1:100 | Дата 02.09.2024.
552. Изм. | Кол.уч. | Лист | № док. | Подп. | Дата.
553. Инв. № подл. | Подп. и дата | Взам. инв. №.
554. Копировал | Формат А3.
555. Примечания:
556. Все размеры уточнить по месту.
557. Отм. -3.300 балка.
558. Монтажная схема.
559. Разрез 1-1.
560. Разрез 2-2.
561. Разрез 3-3.
562. Разрез 4-4.
563. Разрез 5-5.
564. Планировка фундамента.
565. Стадия | Лист | Листов.
566. Формат А3 | Масштаб 1:100 | Дата 02.09.2024.
567. Изм. | Кол.уч. | Лист | № док. | Подп. | Дата.
568. Инв. № подл. | Подп. и дата | Взам. инв. №.
569. Копировал | Формат А3.
570. Примечания:
571. Все размеры уточнить по месту.
572. Отм. -3.300 балка.
573. Монтажная схема.
574. Разрез 1-1.
575. Разрез 2-2.
576. Разрез 3-3.
577. Разрез 4-4.
578. Разрез 5-5.
579. Планировка фундамента.
580. Стадия | Лист | Листов.
581. Формат А3 | Масштаб 1:100 | Дата 02.09.2024.
582. Изм. | Кол.уч. | Лист | № док. | Подп. | Дата.
583. Инв. № подл. | Подп. и дата | Взам. инв. №.
584. Копировал | Формат А3.
585. Примечания:
586. Все размеры уточнить по месту.
587. Отм. -3.300 балка.
588. Монтажная схема.
589. Разрез 1-1.
590. Разрез 2-2.
591. Разрез 3-3.
592. Разрез 4-4.
593. Разрез 5-5.
594. Планировка фундамента.
595. Стадия | Лист | Листов.
596. Формат А3 | Масштаб 1:100 | Дата 02.09.2024.
597. Изм. | Кол.уч. | Лист | № док. | Подп. | Дата.
598. Инв. № подл. | Подп. и дата | Взам. инв. №.
599. Копировал | Формат А3.
600. Примечания:
601. Все размеры уточнить по месту.
602. Отм. -3.300 балка.
603. Монтажная схема.
604. Разрез 1-1.
605. Разрез 2-2.
606. Разрез 3-3.
607. Разрез 4-4.
608. Разрез 5-5.
609. Планировка фундамента.
610. Стадия | Лист | Листов.

დაკავებულობის დატვირთვა
გასასვლელები,გასასვლელამდე სავალი
მაქსიმალური მანძილი
ბებმა 0.000 ნიშნულზე
მასშტაბი 1 :100

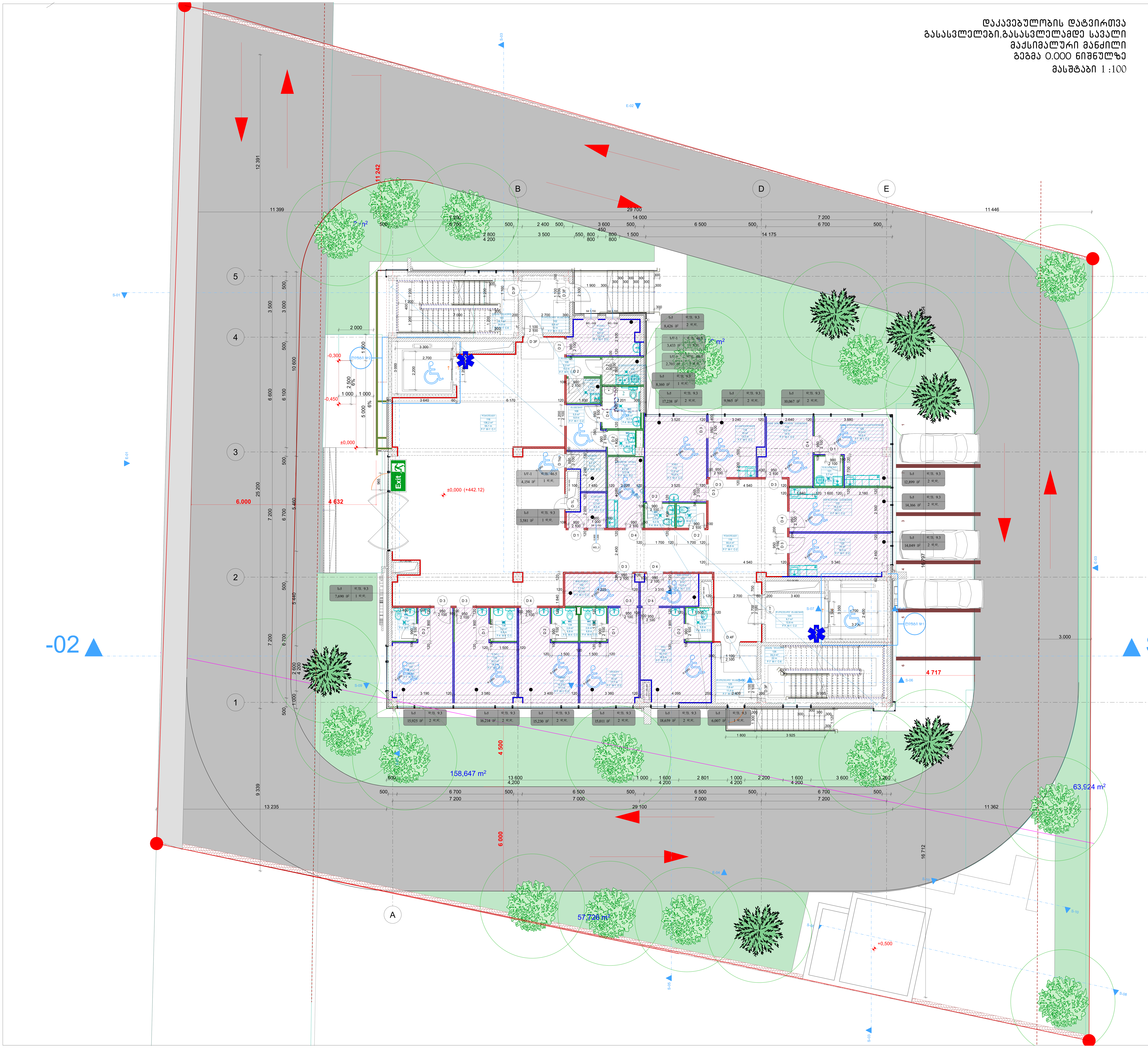

ფორმატი PAPER SIZE	დაკვეთა № CONTRACT №	პროექტის № PROJECT №	ფაილის სახელი FILE NAME
A3	...	...	...

პირობითი აღნიშვნები — LEGEND

შენიშვნები — NOTES

1.
2.
3.
4.

სიტუაციური სქემა
KEY PLAN

დამკვეთი PRINCIPAL — შპს "კუზანოვის კლინიკა"

პროექტი PROJECT — კუზანოვის კლინიკა

მისამართი ADDRESS — ქ. თბილისი, აგრალურ უნივერსიტეტის ტერიტორია
ს.კ. 01.72.14.014.935

თანამდებობა Position	სახელი, გვარი Name, Surname	ხელმოწერა Signature
დირექტორი Director	ი. ბარნაბიშვილი I. Barnabishvili	
დირექტორი Director	ნ. ალექსიადის N. Aleksiadis	
პრ. მთ. არქიტექტორი Chief Architect of the Project	მ. იონიდისი M. Ionidisi	
კონსტრუქტორი Constructor	დ. ცანავა D. Canava	
მთ. ტექნოლოგი Chief Technologist	თ. ჯომარჯიძე T. Jomarjidze	
შეასრულა Performing work	მ. იონიდისი M. Ionidisi	
შეამოწმა Checked by		

APEX Studio 1

შპს. "აპექს სტუდიო 1"
საქართველო, თბილისი 0194, კუს ტბის შესახვევი №1
ტელ.: (+995 97) 77 55 70
E-mail: apexstudio.ge@ gmail. com

არქიტექტურული ნაწილი
ARCHITECTURE

მასშ. SCALE	1:100	თარიღი DATE OF ISSUE	02.09.2024

ნახაზი DRWG.

კორექტირება REVISIONS

№	კორექტ. REV.	თარიღი DATE
1		
2		
3		

სტადია STAGE	ინდექსი INDEX	ფურც. PAGES
მუშა პროექტი Working Draft		

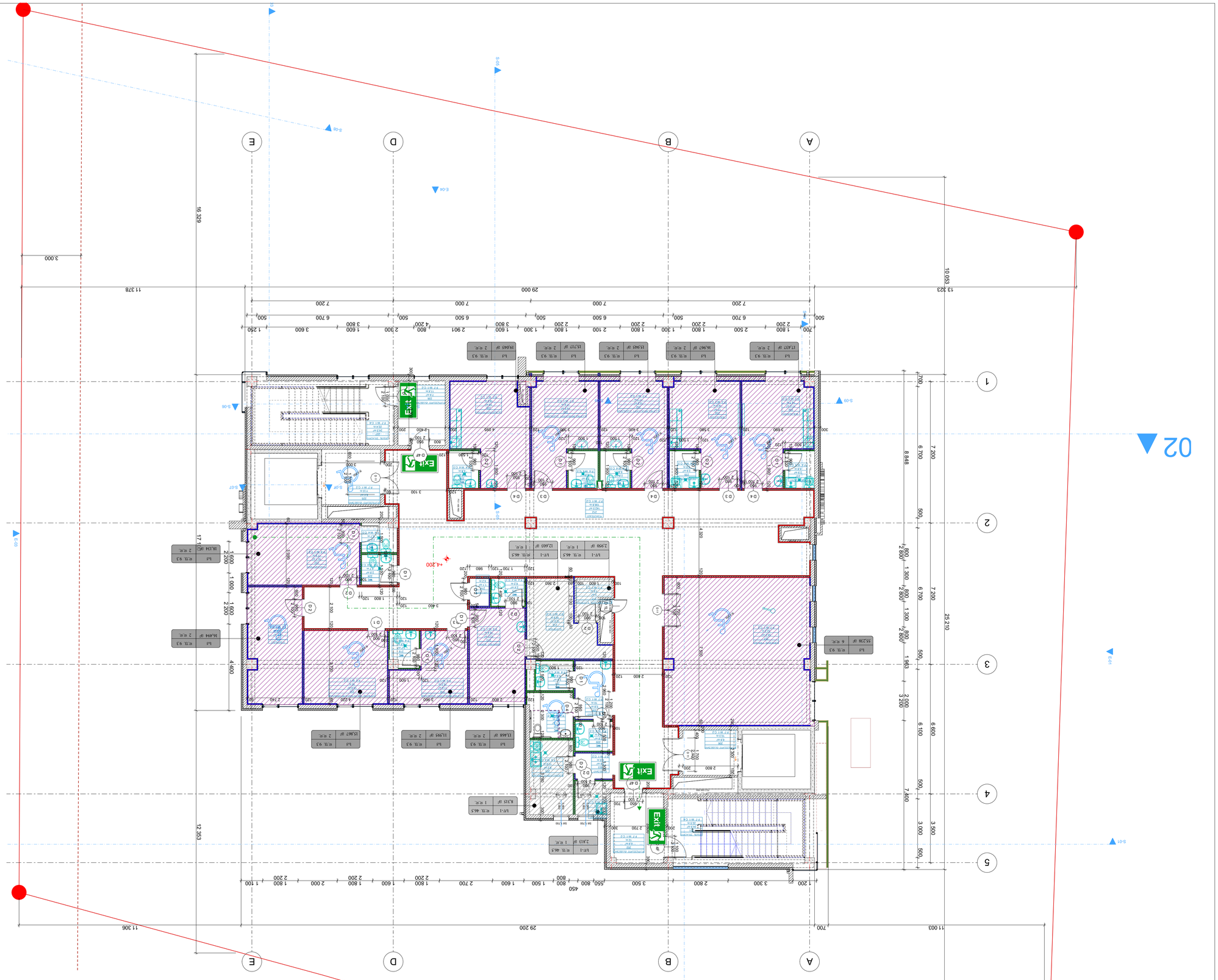
A
B
D
E
1
2
3
4
5
02
16 329
29 000
11 378
13 323
10 053
25 210
12 708
29 200
11 306
11 003
12 353
3 000
7 200
7 000
6 700
2 200
1 800
2 500
1 600
1 300
1 200
2 800
3 300
3 500
2 700
2 600
2 400
2 360
2 100
1 900
1 700
1 500
1 000
800
700
600
500
450
4 400
4 200
4 095
3 100
2 901
2 800
2 500
2 240
2 100
1 900
1 600
1 500
1 400
1 300
1 200
1 000
900
800
700
600
500
300
200
120
100
Exit
D 4F
D 4F
D 4F

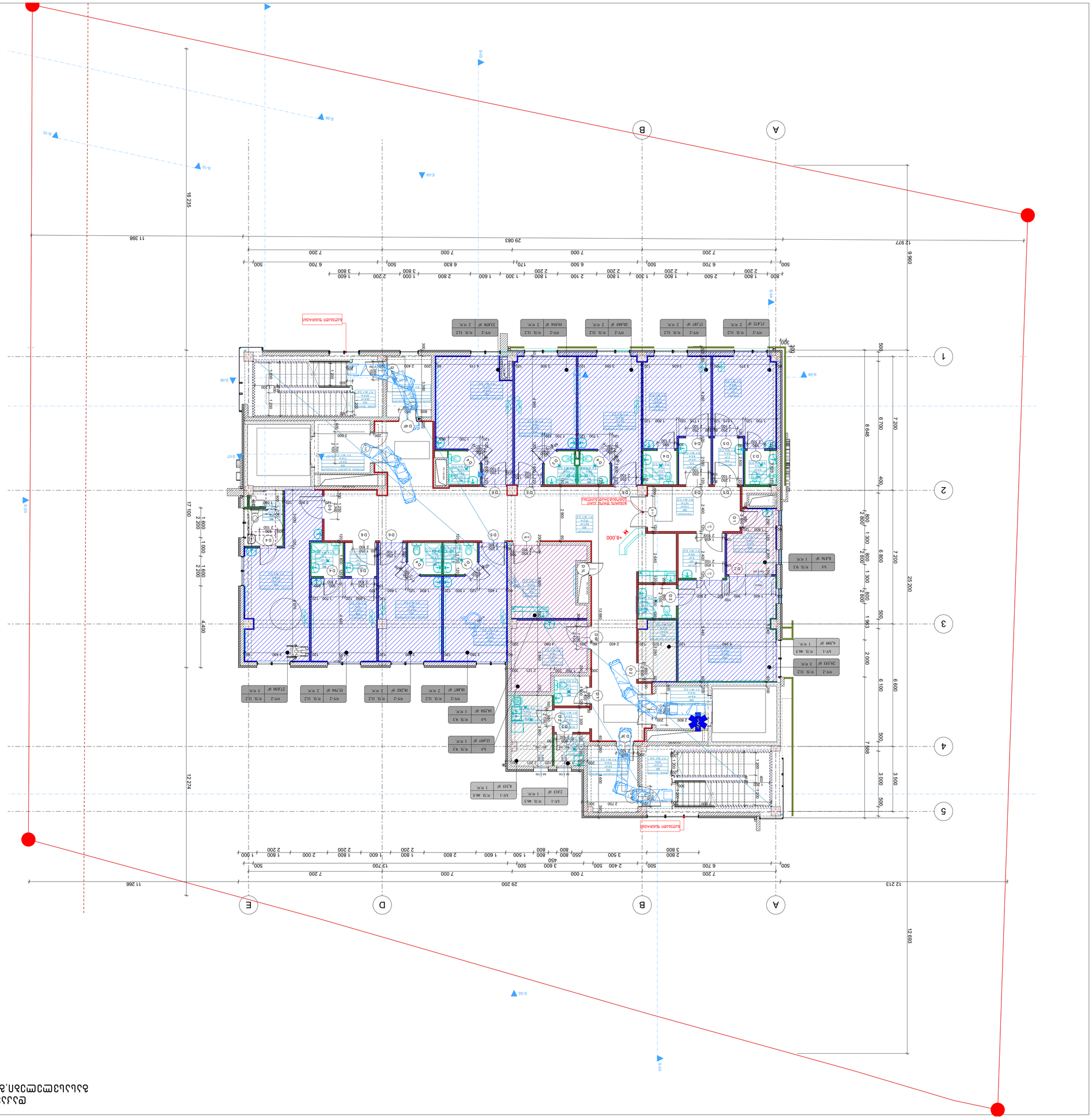

Экспликация помещений.Экспликация.Экспликация помещений

Масштаб 1:100

Дата выпуска					
Рабочая документация					
Изм.	Кол.	Лист	№ док.	Подп.	Дата
ГИП					
Разработал					
Проверил					
Н. контр.					

Формат А3	Масштаб	Лист	Листов
Copying or reproduction of this drawing in whole or in part is prohibited without the written permission of the author.			
Инв. № подл.	Подпись и дата	Взам. инв. №	

Стадия	Лист	Листов	
Р			
Наименование организации			

Наименование объекта			
Жилой дом с встроенными помещениями и подземной автостоянкой			
Адрес объекта			
г. Москва, ул. Ленинградское шоссе, вл.71, стр.1			
Обозначение документа			
01.72.14.014.935			

Должность	Фамилия, Имя, Отчество	Подпись	Дата
Главный архитектор проекта	Ларионов Е.		
Руководитель проекта	Ларионов Е.		
Архитектор	Ларионов Е.		
Главный инженер проекта	Ларионов Е.		
Инженер-конструктор	Ларионов Е.		
Инженер-технолог	Ларионов Е.		
Инженер-сметчик	Ларионов Е.		
Начальник отдела	Ларионов Е.		

Экспликация помещений.Экспликация.Экспликация помещений

Масштаб 1:100

Дата выпуска			
Рабочая документация

დაკავებულობის დატვირთვა
გასასვლელები,გასასვლელამდე სავალი
მაქსიმალური მანძილი
გეგმა +11.800 ნიშნულზე
მასშტაბი 1 :100

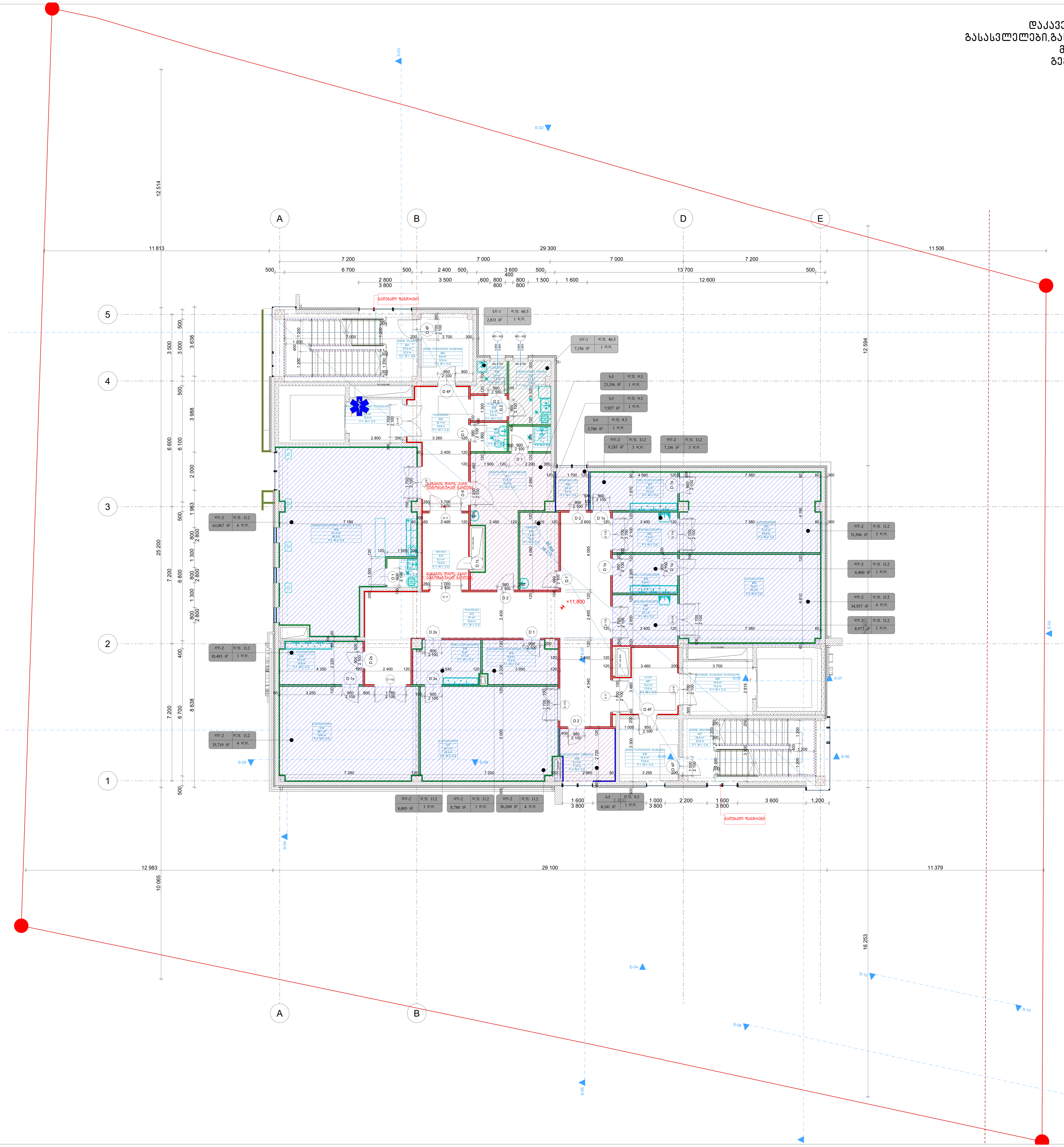

ფორმატი PAPER SIZE	დაკვეთა № CONTRACT №	პროექტის № PROJECT №	ფაილის სახელი FILE NAME
A3	...	...	...

პირობითი აღნიშვნები — LEGEND

შენიშვნები — NOTES

1.
2.
3.
4.

სიტუაციური სქემა
KEY PLAN

დამკვეთი
PRINCIPAL — შპს "კუზანოვის კლინიკა"

პროექტი
PROJECT — კუზანოვის კლინიკა

მისამართი
ADDRESS — ქ. თბილისი, აგრალურ უნივერსიტეტის ტერიტორია
ს.კ. 01.72.14.014.935

თანამდებობა Position	სახელი, გვარი Name, Surname	ხელმოწერა Signature
დირექტორი Director	ი. ბარნაბიშვილი I. Barnabishvili	
დირექტორი Director	ნ. ალექსიადისი N. Aleksiadis	
პრ. მთ. არქიტექტორი Chief Architect of the Project	მ. იონიდისი M. Ionidisi	
კონსტრუქტორი Constructor	დ. ცანავა D. Canava	
მთ. ტექნოლოგი Chief Technologist	თ. ჯომარჯიძე T. Jomarjidze	
შეასრულა Performing work	მ. იონიდისი M. Ionidisi	
შეამოწმა Checked by		

შპს. "აპექს სტუდიო 1"
საქართველო, თბილისი 0194, კუს ტბის შესახვევი №1
ტელ.: (+995 97) 77 55 70
E-mail: apexstudio.ge@ gmail. com

არქიტექტურული ნაწილი
ARCHITECTURE

მასშ. SCALE	1:100	თარიღი DATE OF ISSUE	02.09.2024

ნახაზი DRWG.

კორექტირება REVISIONS		
№	კორექტ. REV.	თარიღი DATE
1		
2		
3		

სტადია STAGE	ინდექსი INDEX	ფურც. PAGES
მუშა პროექტი Working Draft		

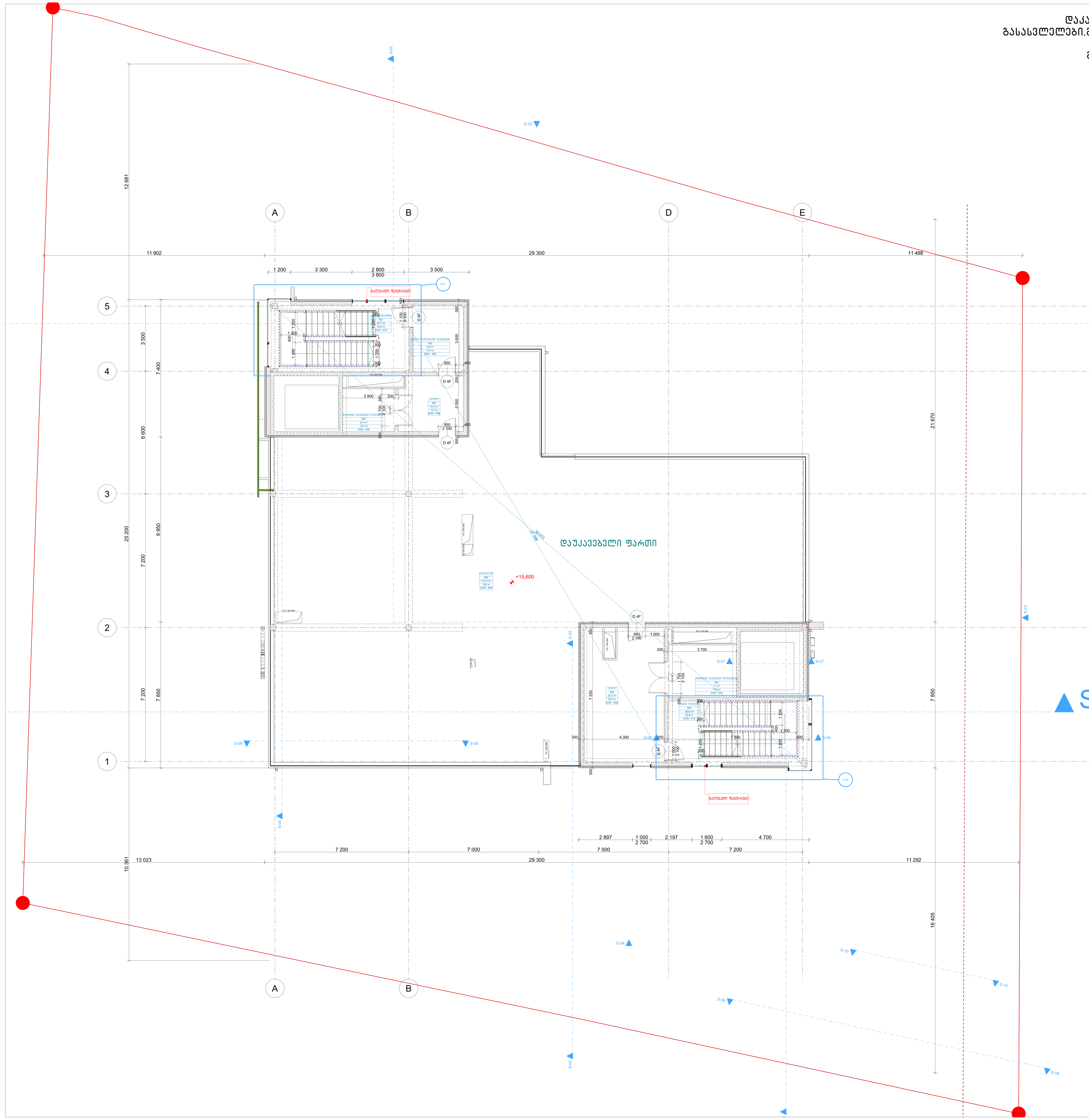

დაკავებულობის დატვირთვა
გასასვლელები,გასასვლელამდე სავალი
მაქსიმალური მანძილი
გეგმა +15.600 ნიშნულზე
მასშტაბი 1 :100

ფორმატი PAPER SIZE	დაკვეთა № CONTRACT №	პროექტის № PROJECT №	ფაილის სახელი FILE NAME
A3	...	...	...

პირობითი აღნიშვნები LEGEND

შენიშვნები NOTES

1.
2.
3.
4.

სიტუაციური სქემა KEY PLAN

დამკვეთი PRINCIPAL — შპს "კუზანოვის კლინიკა"

პროექტი PROJECT — კუზანოვის კლინიკა

მისამართი ADDRESS — ქ. თბილისი, აგრალურ უნივერსიტეტის ტერიტორია
ს.კ. 01.72.14.014.935

თანამდებობა Position	სახელი, გვარი Name, Surname	ხელმოწერა Signature
დირექტორი Director	ი. ბარნაბიშვილი I. Barnabishvili	
დირექტორი Director	ნ. ალექსიადისი N. Aleksiadis	
პრ. მთ. არქიტექტორი Chief Architect of the Project	მ. იონიდისი M. Ionidisi	
კონსტრუქტორი Constructor	დ. ცანავა D. Canava	
მთ. ტექნოლოგი Chief Technologist	თ. ჯომარჯიძე T. Jomarjidze	
შეასრულა Performing work	მ. იონიდისი M. Ionidisi	
შეამოწმა Checked by		

APEX Studio 1

შპს. "აპექს სტუდიო 1"
საქართველო, თბილისი 0194, კუს ტბის შესახვევი №1
ტელ.: (+995 97) 77 55 70
E-mail: apexstudio.ge@ gmail. com

არქიტექტურული ნაწილი
ARCHITECTURE

მასშ. SCALE	1:100	თარიღი DATE OF ISSUE	02.09.2024

ნახაზი DRWG.

კორექტირება REVISIONS

№	კორექტ. REV.	თარიღი DATE
1		
2		
3		

სტადია STAGE	ინდექსი INDEX	ფურც. PAGES
მუშა პროექტი Working Draft		

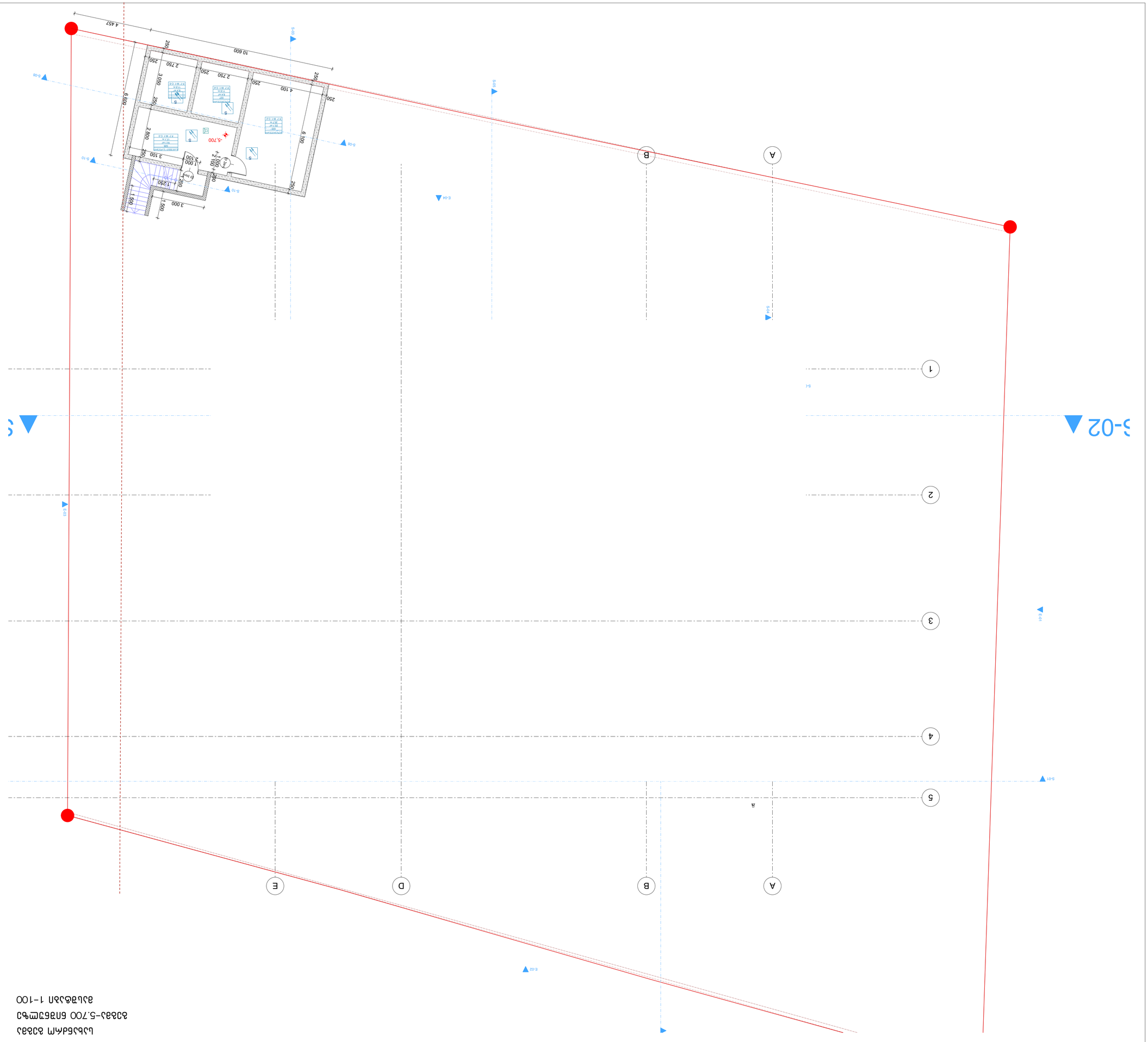

Plan of the first floor -5.700 and the roof
План первого этажа -5.700 и крыши

1–100

Ф.И.О.	Подпись
Разработал	
Проверил	
Н. контроль	
ГИП	

Стадия	Лист	Листов	
Р	1	1	

Организация	
Объект	

Инв. № подл.	Подпись и дата
Взам. инв. №	
Инв. № дубл.	
Подпись и дата	

Изм.	Кол. уч.	Лист	№ док.	Подпись

Формат	А3
Масштаб	1:100
Дата	02.09.2024

Стадия	Р
Лист	1
Листов	1

Ситуационен план -3.300 етаж
Цветово разделяне 1-100

PAPER SIZE	Nº ДОГОВОР	Nº ПРОЕКТ	FILE NAME
A3	...	...	...

ЛЕГЕНДА LEGEND

БЕЛЕЖКИ NOTES

1.
2.
3.
4.

КОПИЕ ОТ ПЛАН
KEY PLAN

ПРИНЦИПАЛ
PRINCIPAL

ПРОЕКТ
PROJECT

АДРЕС
ADDRESS

Ул. „Цар Освободител" №1
гр. Ловеч, 5500
Ловешка област

Ф.№ 01.72.14.014.935

Позиция Position	Име, Презиме Name, Surname	Подпис Signature
Директор Director	Г. Барнабишвили	
Директор Director	Н. Алексиадис	
Гл. арх. проект Chief Architect of the Project	Д. Монтиди	
Конструктор Constructor	Д. Сианава	
Главен технолог Chief Technologist	Т. Ломаридзе	
Ръководител проект Performing work	М. Монтиди	
Проверил Checked by		

АРЕХ Studio 1

гр. „Цар Освободител" 1
тел.: (+995 97) 77 55 70
E-mail: apexstudio.ge@gmail.com

ЗАЛИВАНЕ НА ГАЗОБЕТОН
ARCHITECTURE

Фаза SCALE	1:100	Дата DATE OF ISSUE	02.09.2024

Ревизии REVISIONS			
	№	Дата DATE	Описание REV.
	1		
	2		
	3		

Фаза STAGE	Индекс INDEX	Страници PAGES
Работна Документация Working Draft		

Ситуационен план М 1:100

Разположение на обекта спрямо регулационните граници

Situation plan 1:100

PAPER SIZE	A3
CONTRACT №	...
PROJECT №	...
FILE NAME	...

LEGEND

Легенда

NOTES

Забележки

1.
2.
3.
4.

KEY PLAN

Ключ план

PRINCIPAL

Възложител

PROJECT

Проект

ADDRESS

Адрес

Director

Директор

Director

Директор

Chief Architect of the Project

Главен архитект на проекта

Construction

Конструкции

Chief Technologist

Технологичен

Performing work

Изпълнение

Checked by

Проверил

Position

Длъжност

Name, Surname

Име, Фамилия

Signature

Подпис

Working Draft

Работен проект

DATE	REV.	№
		1
		2
		3

SCALE	1:100
DATE OF ISSUE	02.09.2024

REVISIONS

Промени

ARCHITECTURE

Архитектура

E-mail: apexstudio.ge@gmail.com

Тел.: (+995 97) 77 55 70

Адрес: Грузия 0194, гор. Тбилиси, ул. Чавчавадзе №1

Apex Studio 1

Title "Ситуационен план"

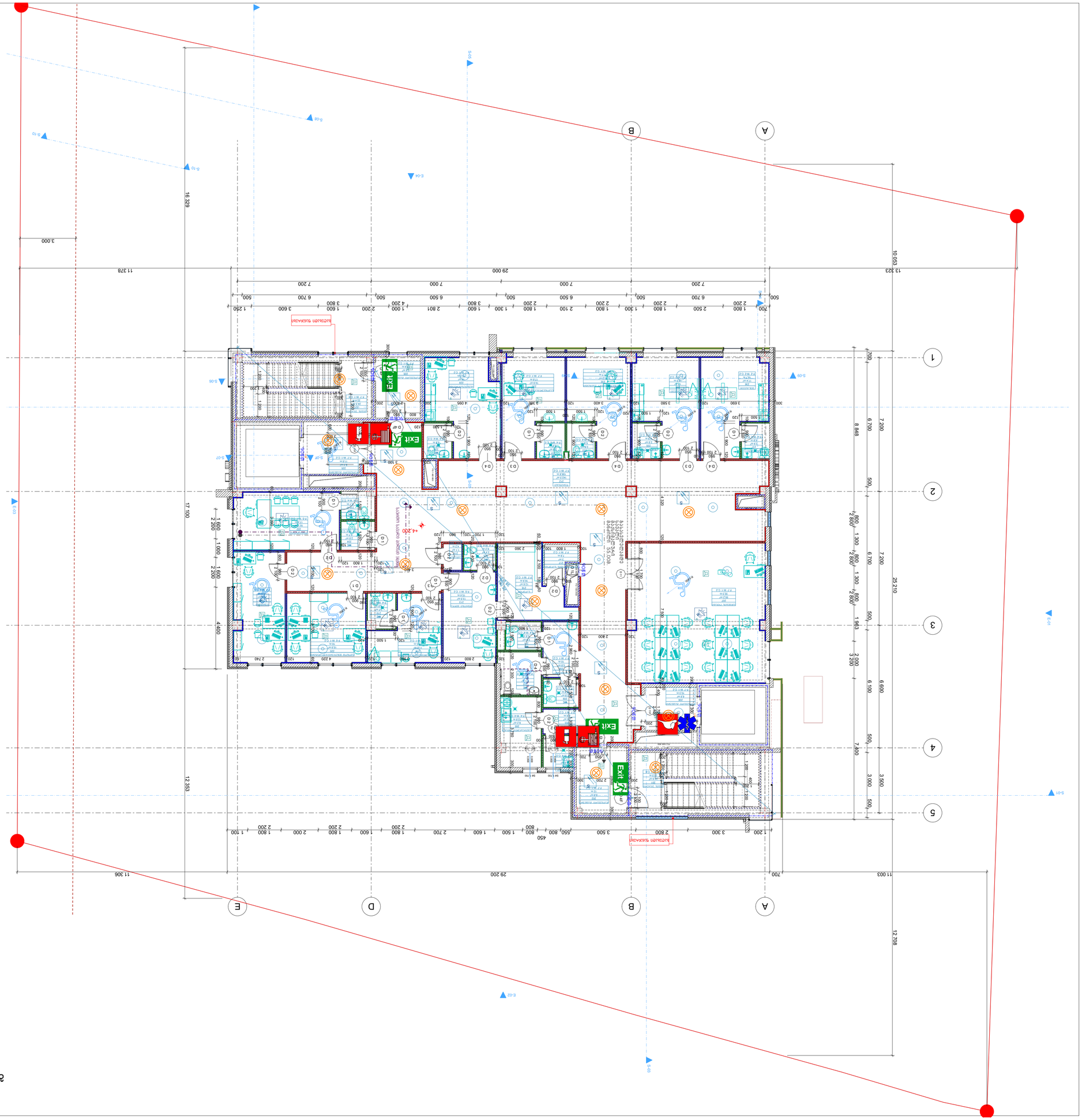
A
B
1
2
3
4
5
D
E
Exit
Exit
Exit
Exit
29 000
16 329
17 100
12 353
25 210
12 708
11 306
29 200
11 003
11 378
13 323
10 053
3 000
4 400
1 600
2 200
1 000
1 600
2 200
4 400
1 600
2 200
1 000
1 600
2 200
4 400
1 600
2 200
1 000
1 600
2 200

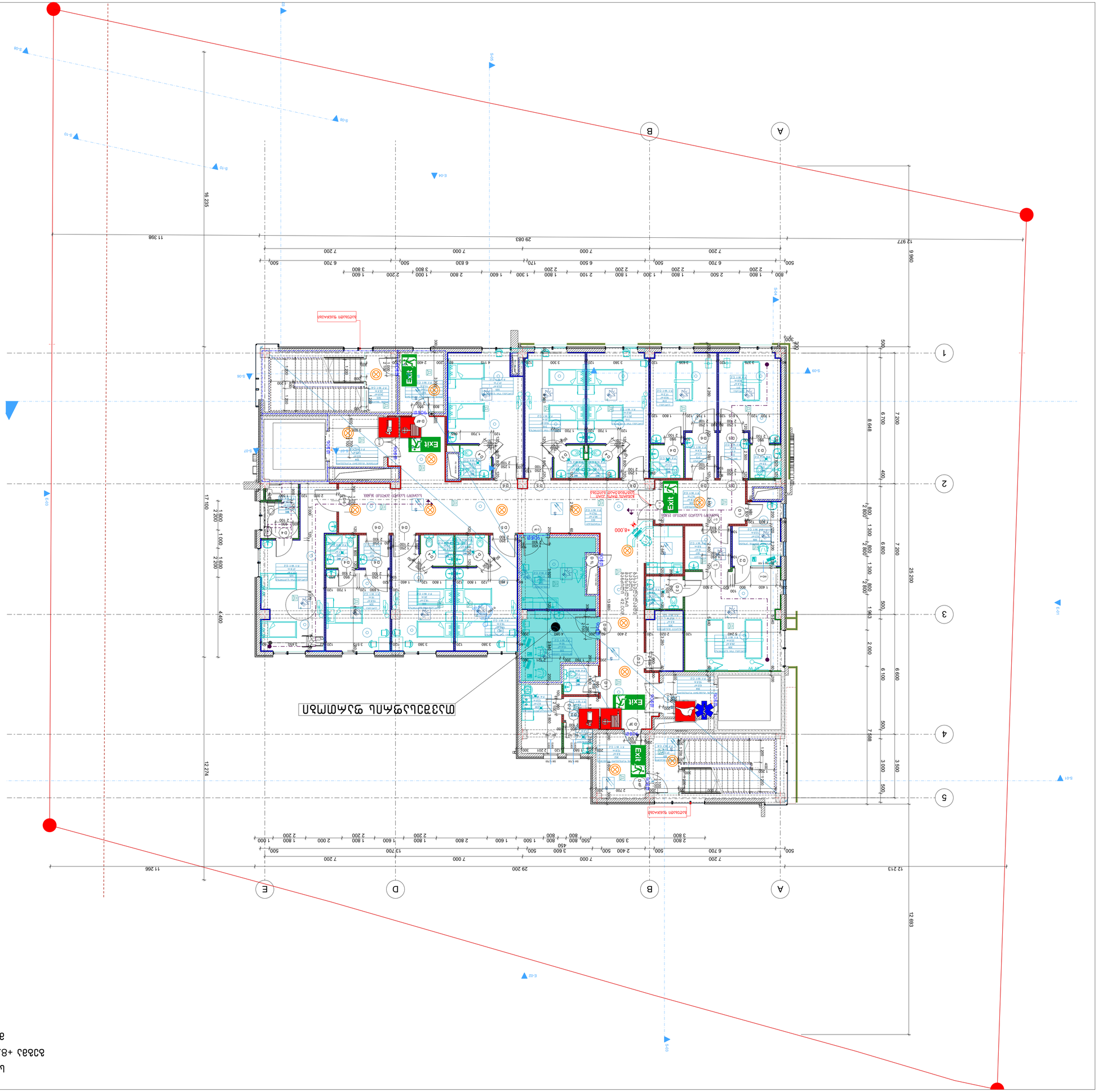

PAPER SIZE	CONTRACT №	PROJECT №	FILE NAME
A3	...	...	...

ПЛАН ЭТАЖА +8.000 ЗЕЛЕНЫЙ ТЕАТР 1-100

ЭТАП	STAGE	ЛИСТОВ	INDEX	PAGES
		Working Draft		

ДОЛЖНОСТЬ	Name, Surname		
Position			
ГЛАВНЫЙ АРХИТЕКТОР	Г. Барнабишвили	L. Barnabishvili	
Director			
ГЛАВНЫЙ ИНЖЕНЕР	Н. Алексиадис	N. Alekseiadis	
Director			
ГЛ. АРХ. ПРОЕКТА	А. Мчедлишвили	A. Mchedlishvili	
Chief Architect of the Project			
КОНСТРУКТОР	Д. Канава	D. Canava	
Constructor			
ГЛАВНЫЙ ТЕХНОЛОГ	Т. Ломаридзе	T. Lomaridze	
Chief Technologist			
ВЫПОЛНИЛ	А. Мчедлишвили	A. Mchedlishvili	
Performing work			
ПРОВЕРИЛ			
Checked by			

APEX Studio 1

ООО "Апекс Студио 1"
Грузия, 0194, г. Тбилиси, ул. Важа Пшавела 38, кв.1
тел.: (+995 97) 77 55 70
E-mail: apexstudio.ge@gmail.com

ГРУППА КОМПАНИЙ
ARCHITECTURE

МАСШТАБ	1:100	ДАТА	02.09.2024
SCALE		DATE OF ISSUE	

ИЗМЕНЕНИЯ	REVISIONS		
DRWG.			
	№	ДОКУМ.	REV.	ДАТА	DATE
	1				
	2				
	3				

ЗАКАЗЧИК	
CLIENT	
ОБЪЕКТ	
PROJECT	
АДРЕС	
ADDRESS	

ЛИСТ	
SHEET	
ЛИСТОВ	
SHEETS	

ПРИМЕЧАНИЯ	NOTES
1.	
2.	
3.	
4.	

ОБЩИЙ ПЛАН	
KEY PLAN	

ЧЕРТЕЖ	
PRINCIPAL	


Ground floor plan
Scale 1:100
Exit
Emergency exit door
Fire extinguisher
Fire hose reel
Fire alarm call point
Fire alarm control panel
Emergency lighting
Sprinkler head
Smoke detector
Heat detector
Fire blanket
Fire hydrant
Fire alarm sounder
Fire alarm strobe
Fire alarm sounder/strobe
Fire alarm manual call point
Fire alarm isolator
Fire alarm interface unit
Fire alarm repeater panel
Fire alarm zone monitor unit
Fire alarm addressable loop
Fire alarm addressable detector
Fire alarm addressable sounder
Fire alarm addressable strobe
Fire alarm addressable sounder/strobe
Fire alarm addressable manual call point
Fire alarm addressable isolator
Fire alarm addressable interface unit
Fire alarm addressable repeater panel
Fire alarm addressable

Author	Дата
Checked by	Дата
Performing work	Дата
Chief Technologist	Дата
Constructor	Дата
Chief Architect of the Project	Дата
Director	Дата
Director	Дата

Position	Name, Surname	Signature
Director	Д. Барнабишвили	
Director	Н. Алексиадис	
Chief Architect of the Project	М. Лондиди	
Constructor	Р. Канава	
Chief Technologist	Т. Ломаридзе	
Performing work	М. Лондиди	

Checked by		
Author		

PAPER SIZE	CONTRACT №	FILE NAME
A3	PROJECT №	

A3	...	...	...

LEGEND

ОБОЗНАЧЕНИЯ

NOTES

ПРИМЕЧАНИЯ

1.
2.
3.
4.

KEY PLAN

ОБЗОРНАЯ СХЕМА

PRINCIPAL

ГЛАВНЫЙ АРХИТЕКТОР ПРОЕКТА

PROJECT

ЗАКАЗЧИК

ADDRESS

Грузия, Самцхе-Джавахети, Ахалцихский муниципалитет, с. Ахалцихе, ул. Ахалцихе, 1-100

Ахалцихе Ахалцихский 1-100

Working Draft

Рабочий чертеж

Sheet	INDEX	Sheets	PAGES

Scale	1:100	Date of issue	02.09.2024

Drawn			

№	Дата	Rev.	Дата
1			
2			
3			

REVISIONS

ИЗМЕНЕНИЯ

ООО "Эпекс Студио 1"
Грузия, 0194, г. Тбилиси, ул. Важа Пшавела 71
тел.: (+995 97) 77 55 70
E-mail: apexstudio.ge@gmail.com

ЭПЕКС Студио 1

Общество с ограниченной ответственностью "Эпекс Студио 1"
Грузия, 0194, г. Тбилиси, ул. Важа Пшавела 71
тел.: (+995 97) 77 55 70
E-mail: apexstudio.ge@gmail.com

ARCHITECTURE

АРХИТЕКТУРА

Все права защищены. Данный чертеж является собственностью архитектурного бюро. Любое использование, копирование или распространение без письменного разрешения запрещено.

All rights reserved. This drawing is the property of the architectural bureau. Any use, copying or distribution without written permission is prohibited.

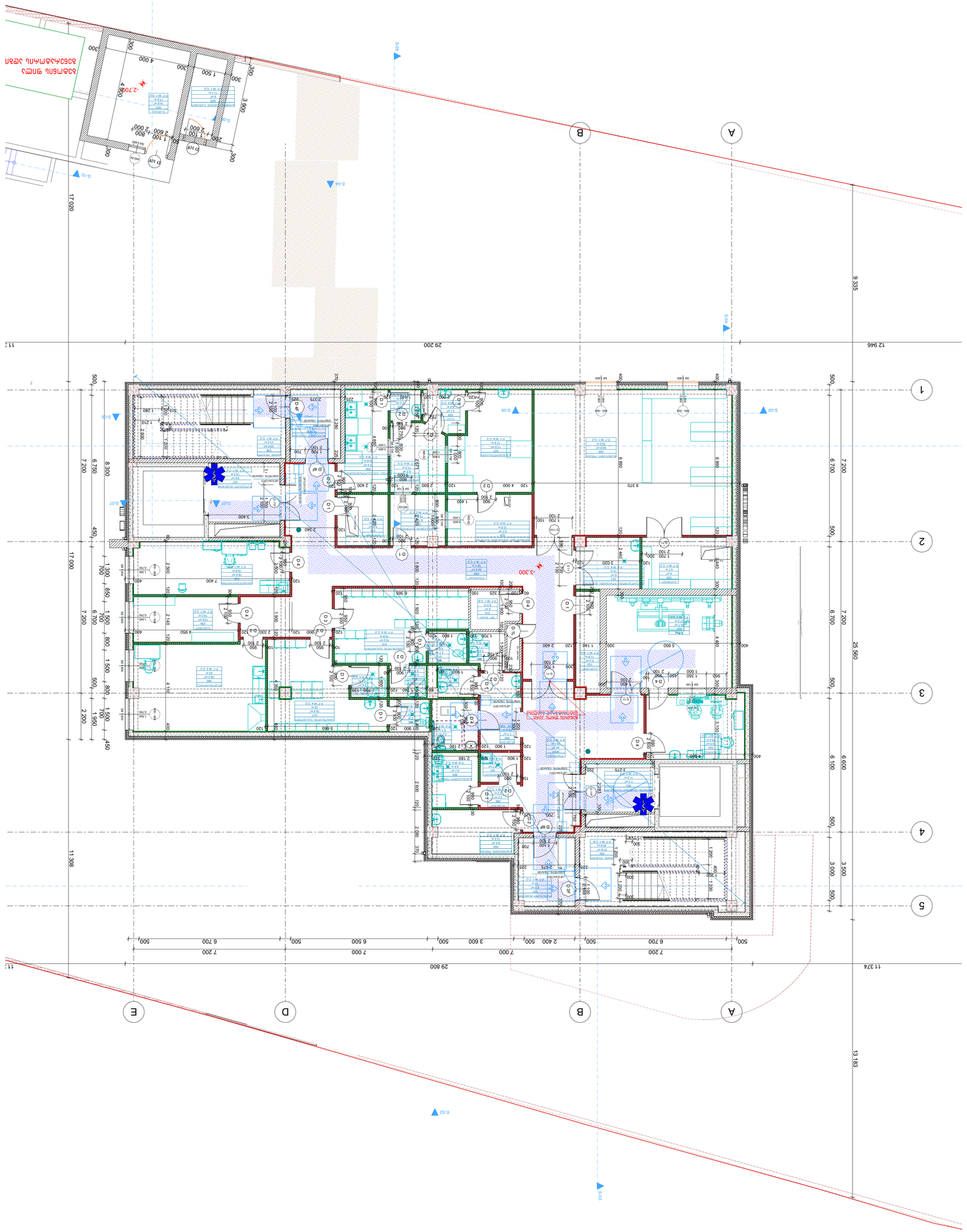

Ситуационен план – 1:100

Situation plan – 1:100

600
1070
1200
600
1070
1200
1070
1370
600
1200
900
1500
450
1500
300
1300
1500
600
1200
1500
1000
1000
1500
200
1000
1500
1000
1500
200
1000
1500
200
1000
1500
200

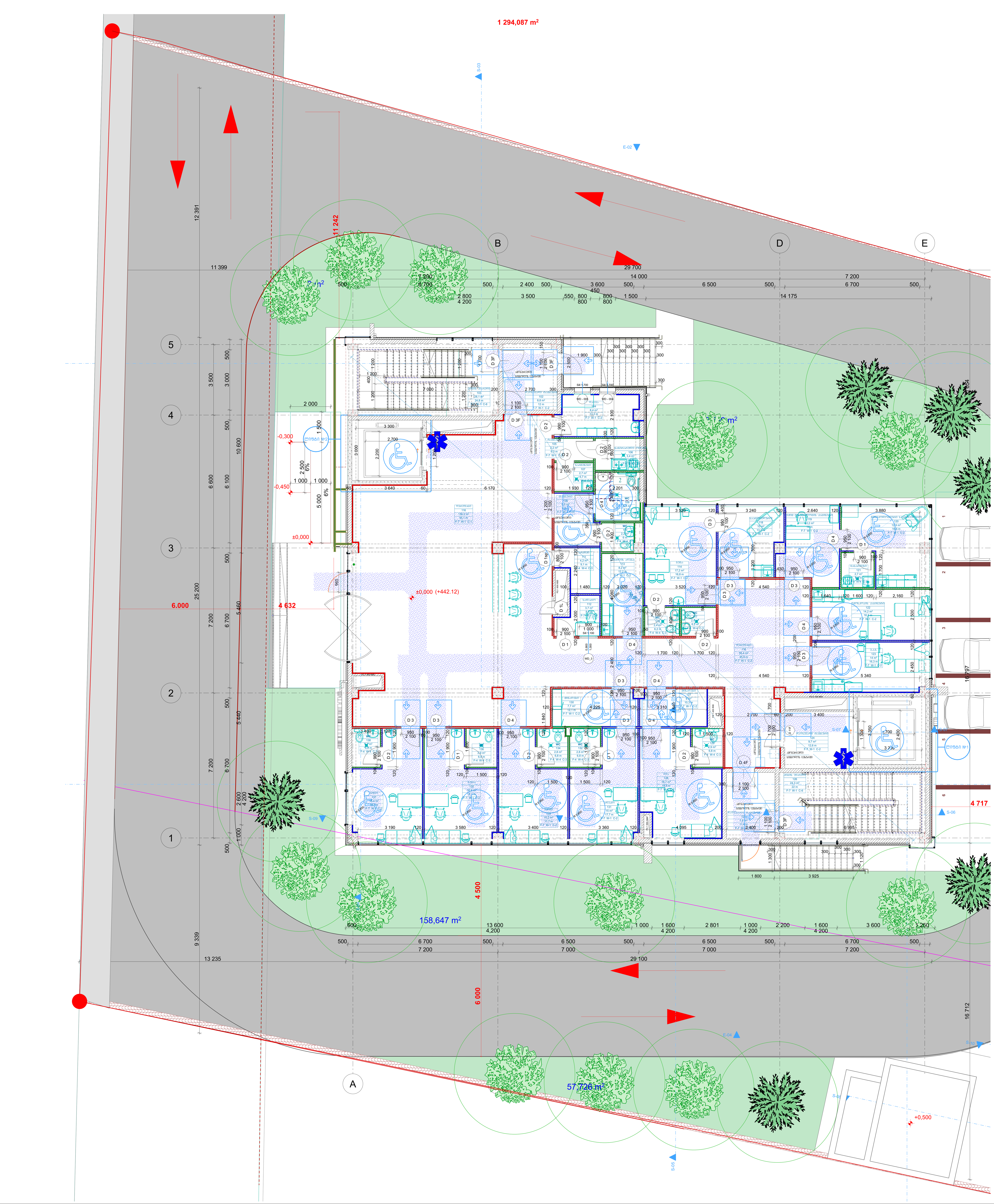

მისაწვდომობის გეგმა
გეგმა 0.000 ნიშნულზე
მასშტაბი 1 :100

მოსატრიალებელი სივრცეები

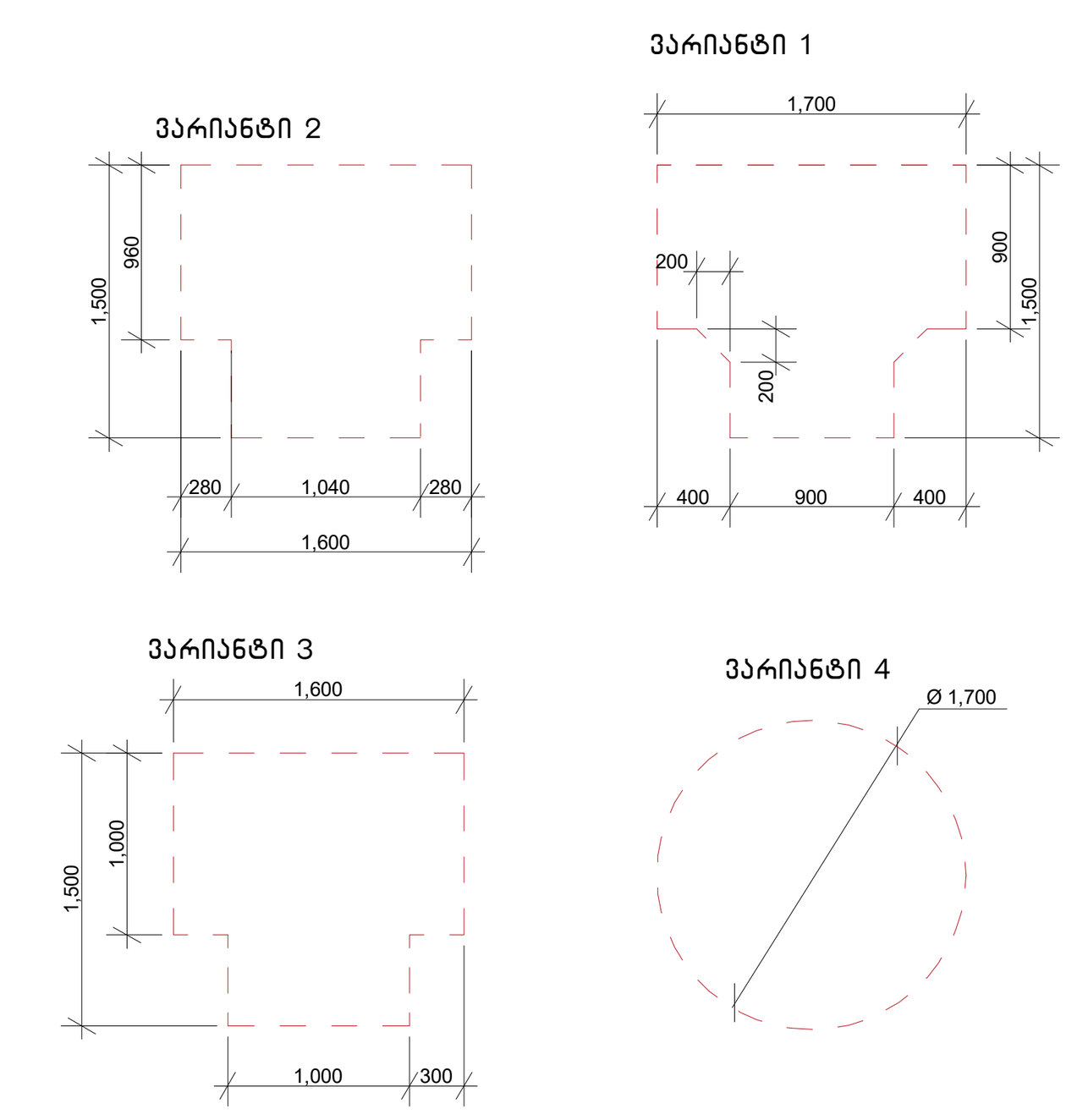

კარის წინ თავისუფალი სივრცე

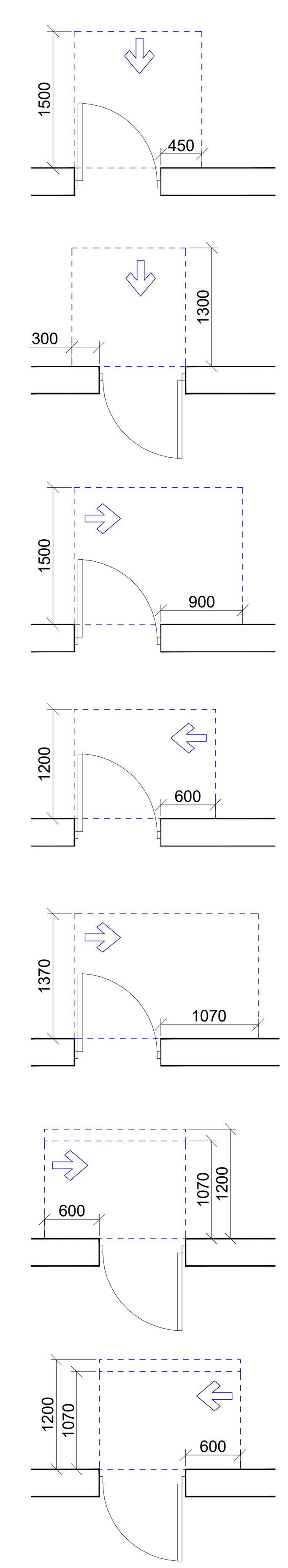

თავისუფალი სივრცე კართან მანევრირებისთვის
– ანჯამიანი კარი
წინიდან მისაწვდომი – გამოწევით გაღება

თავისუფალი სივრცე კართან მანევრირებისთვის
– ანჯამიანი კარი
წინიდან მისაწვდომი – მიწოლით გაღება

თავისუფალი სივრცე კართან მანევრირებისთვის
– ანჯამიანი კარი
ანჯამის მხრიდან მისაწვდომი – გამოწევით გაღება

თავისუფალი სივრცე კართან მანევრირებისთვის
– ანჯამიანი კარი
საკეტის მხრიდან მისაწვდომი – გამოწევით გაღება

თავისუფალი სივრცე კართან მანევრირებისთვის
– ანჯამიანი კარი
ანჯამის მხრიდან მისაწვდომი – გამოწევით გაღება

თავისუფალი სივრცე კართან მანევრირებისთვის
– ანჯამიანი კარი
საკეტის მხრიდან მისაწვდომი – მიწოლით გაღება
120 მმ. თუ მოწყობილია მიმხურავი

თავისუფალი სივრცე კართან მანევრირებისთვის
– ანჯამიანი კარი
ანჯამის მხრიდან მისაწვდომი – მიწოლით გაღება
120 მმ. თუ მოწყობილია მიმხურავი

ფორმატი PAPER SIZE	დაკვეთა № CONTRACT №	პროექტის № PROJECT №	ფაილის სახელი FILE NAME
A3	...	...	...

პირობითი აღნიშვნები — LEGEND

შენიშვნები — NOTES

1. იატაკის ზედაპირები მოეწყობა ისე, რომ იქნება მდგრადი, მყარი და არასრიალა.
2. განათების სამართავები, ელექტრო გამანაწილებლები, ელექტრო ჩამრთველები და დენსართები, ტემპერატურის მარეგულირებლები, მოწყობილობების სამართავები, წყალსადენი სისტემის მოწყობილობების მარეგულირებლები და დამცავი და ორმხრივი საკომუნიკაციო სისტემების სამართავები "ა" ტიპის ერთეულში მოეწყობა სტანდარტის 309–ე ქვეთავის შესაბამისად".
3. სინათლის ჩამრთველები, ელექტრო ჩამრთველები, დენსართები, ტემპერატურის მარეგულირებლები, ელექტრო გამანაწილებლები და უსაფრთხოების ან შიდასაკომუნიკაციო სისტემების სამართავები "ბ" ტიპის ერთეულებში მოეწყობა სტანდარტის 309.2 და 1104.1.1 ქვეთავების მიხედვით.

დამკვეთი PRINCIPAL	შპს "კუზანოვის კლინიკა"
პროექტი PROJECT	კუზანოვის კლინიკა
მისამართი ADDRESS	ქ. თბილისი, აგრალურ უნივერსიტეტის ტერიტორია ს.კ. 01.72.14.014.935

თანამდებობა Position	სახელი, გვარი Name, Surname	ხელმოწერა Signature
დირექტორი Director	ი. ბარნაბიშვილი I. Barnabishvili	
დირექტორი Director	ნ. ალექსიადისი N. Aleksiadis	
პრ. მთ. არქიტექტორი Chief Architect of the Project	მ. იონიდისი M. Ionidisi	
კონსტრუქტორი Constructor	დ. ცანავა D. Canava	
მთ. ტექნოლოგი Chief Technologist	თ. ჯომარჯიძე T. Jomarjidze	
შეასრულა Performing work	მ. იონიდისი M. Ionidisi	
შეამოწმა Checked by		

შპს. "აპექს სტუდიო 1"
საქართველო, თბილისი 0194, კუს ტბის შესახვევი №1
ტელ.: (+995 97) 77 55 70
E-mail: apexstudio.ge@ gmail. com

არქიტექტურული ნაწილი
ARCHITECTURE

მასშ. SCALE	1:0,40, 1:100	თარიღი DATE OF ISSUE	02.09.2024

ნახაზი DRWG.	კორექტირება REVISIONS		
	№	კორექტ. REV.	თარიღი DATE
	1		
	2		
	3		

სტადია STAGE	ინდექსი INDEX	ფურც. PAGES
მუშა პროექტი Working Draft		

მისაწვდომობის გეგმა
გეგმა 4.200 ნიშნულზე
მასშტაბი 1 :100



მოსატრიალებელი სივრცეები

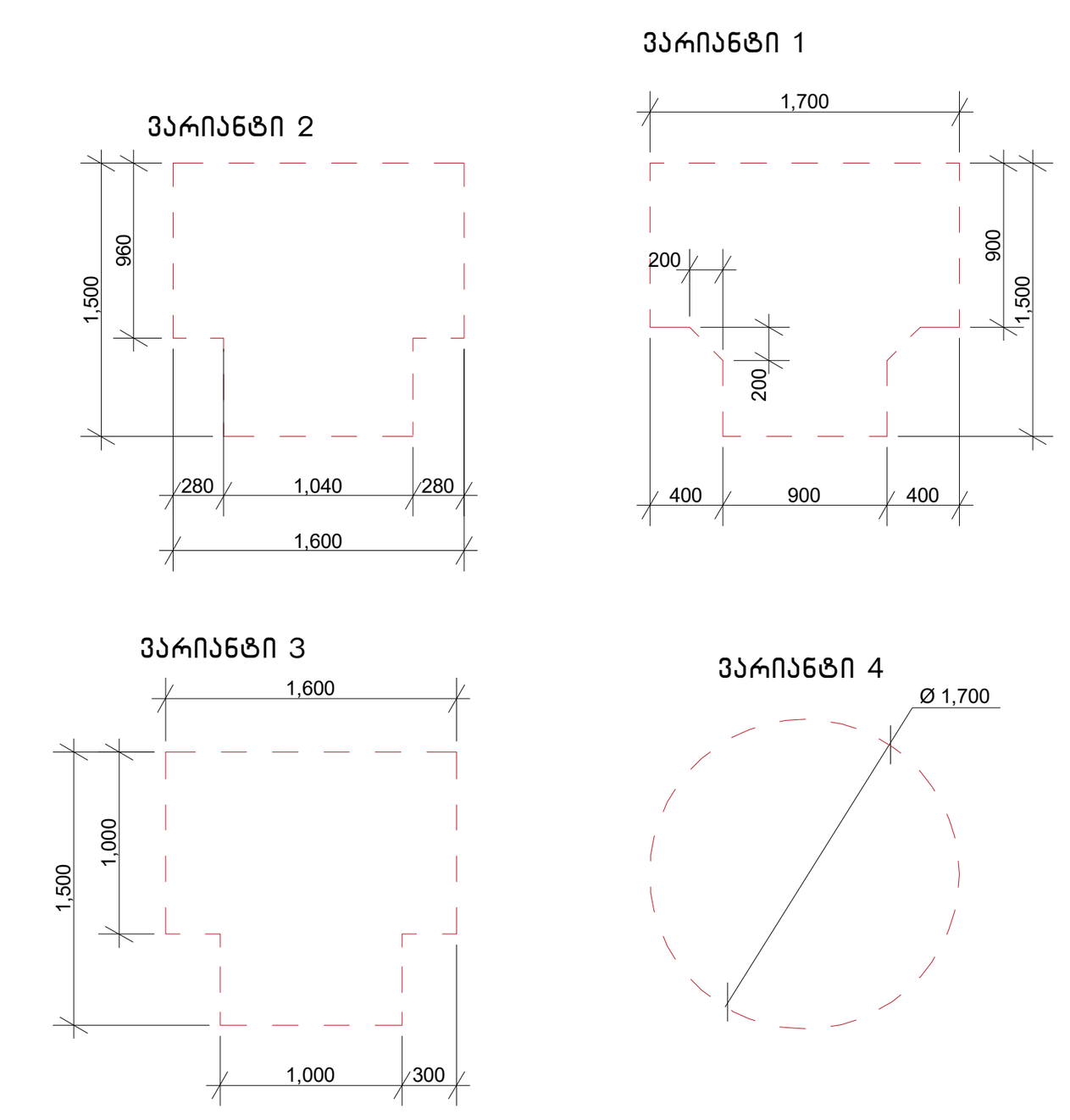

კარის წინ თავისუფალი სივრცე

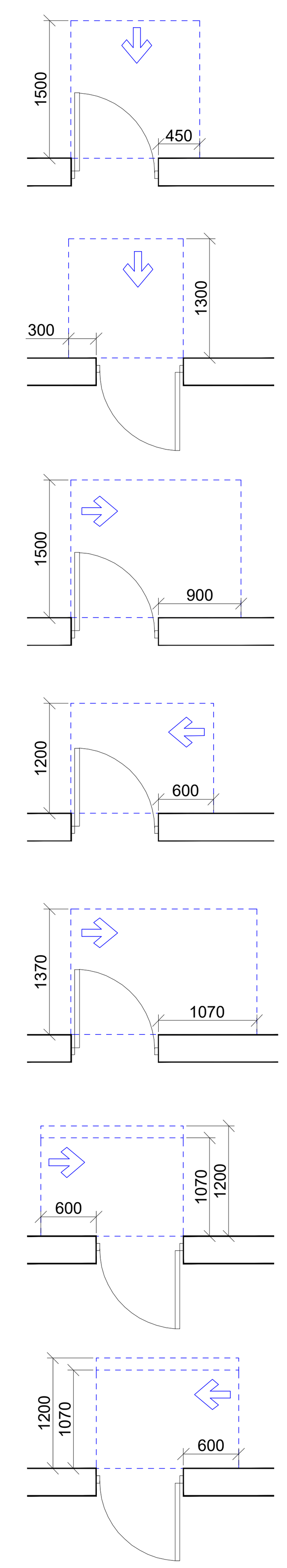

თავისუფალი სივრცე კართან მანევრირებისთვის
– ანჯამიანი კარი
წინიდან მისაწვდომი – გამოწევით გაღება

თავისუფალი სივრცე კართან მანევრირებისთვის
– ანჯამიანი კარი
წინიდან მისაწვდომი – მიწოლით გაღება

თავისუფალი სივრცე კართან მანევრირებისთვის
– ანჯამიანი კარი
ანჯამის მხრიდან მისაწვდომი – გამოწევით გაღება

თავისუფალი სივრცე კართან მანევრირებისთვის
– ანჯამიანი კარი
საკეტის მხრიდან მისაწვდომი – გამოწევით გაღება

თავისუფალი სივრცე კართან მანევრირებისთვის
– ანჯამიანი კარი
ანჯამის მხრიდან მისაწვდომი – გამოწევით გაღება

თავისუფალი სივრცე კართან მანევრირებისთვის
– ანჯამიანი კარი
საკეტის მხრიდან მისაწვდომი – მიწოლით გაღება
120 მინ. თუ მოწყობილია მიმხურავი

თავისუფალი სივრცე კართან მანევრირებისთვის
– ანჯამიანი კარი
ანჯამის მხრიდან მისაწვდომი – მიწოლით გაღება
120 მინ. თუ მოწყობილია მიმხურავი

ფორმატი PAPER SIZE	დაკვეთა № CONTRACT №	პროექტის № PROJECT №	ფაილის სახელი FILE NAME
A3	...	...	...

პირობითი აღნიშვნები — LEGEND

შენიშვნები — NOTES

1. იატაკის ზედაპირები მოეწყობა ისე, რომ იქნება მდგრადი, მყარი და არასრიალა.
2. განათების სამართავები, ელექტრო გამანაწილებლები, ელექტრო ჩამრთველები და დენსართები, ტემპერატურის მარეგულირებლები, მოწყობილობების სამართავები, წყალსადენი სისტემის მოწყობილობების მარეგულირებლები და დამცავი და ორმხრივი საკომუნიკაციო სისტემების სამართავები "ა" ტიპის ერთეულში მოეწყობა სტანდარტის 309–ე ქვეთავის შესაბამისად".
3. სინათლის ჩამრთველები, ელექტრო ჩამრთველები, დენსართები, ტემპერატურის მარეგულირებლები, ელექტრო გამანაწილებლები და უსაფრთხოების ან შიდასაკომუნიკაციო სისტემების სამართავები "ბ" ტიპის ერთეულებში მოეწყობა სტანდარტის 309.2 და 1104.1.1 ქვეთავების მიხედვით.

დამკვეთი PRINCIPAL — შპს "კუზანოვის კლინიკა"

პროექტი PROJECT — კუზანოვის კლინიკა

მისამართი ADDRESS — ქ. თბილისი, აგრალურ უნივერსიტეტის ტერიტორია
ს.კ. 01.72.14.014.935

თანამდებობა Position	სახელი, გვარი Name, Surname	ხელმოწერა Signature
დირექტორი Director	ი. ბარნაბიშვილი I. Barnabishvili	
დირექტორი Director	ნ. ალექსიადისი N. Aleksiadis	
პრ. მთ. არქიტექტორი Chief Architect of the Project	მ. იონიდისი M. Ionidisi	
კონსტრუქტორი Constructor	დ. ცანავა D. Canava	
მთ. ტექნოლოგი Chief Technologist	თ. ჯომარჯიძე T. Jomarjidze	
შეასრულა Performing work	მ. იონიდისი M. Ionidisi	
შეამოწმა Checked by		

APEX Studio 1

შპს. "აპექს სტუდიო 1"
საქართველო, თბილისი 0194, კუს ტბის შესახვევი №1
ტელ.: (+995 97) 77 55 70
E-mail: apexstudio.ge@ gmail. com

არქიტექტურული ნაწილი
ARCHITECTURE

მასშ. SCALE	1:100, 1:0,40	თარიღი DATE OF ISSUE	02.09.2024

ნახაზი DRWG.

კორექტირება REVISIONS		
№	კორექტ. REV.	თარიღი DATE
1		
2		
3		

სტადია STAGE	ინდექსი INDEX	ფურც. PAGES
მუშა პროექტი Working Draft		

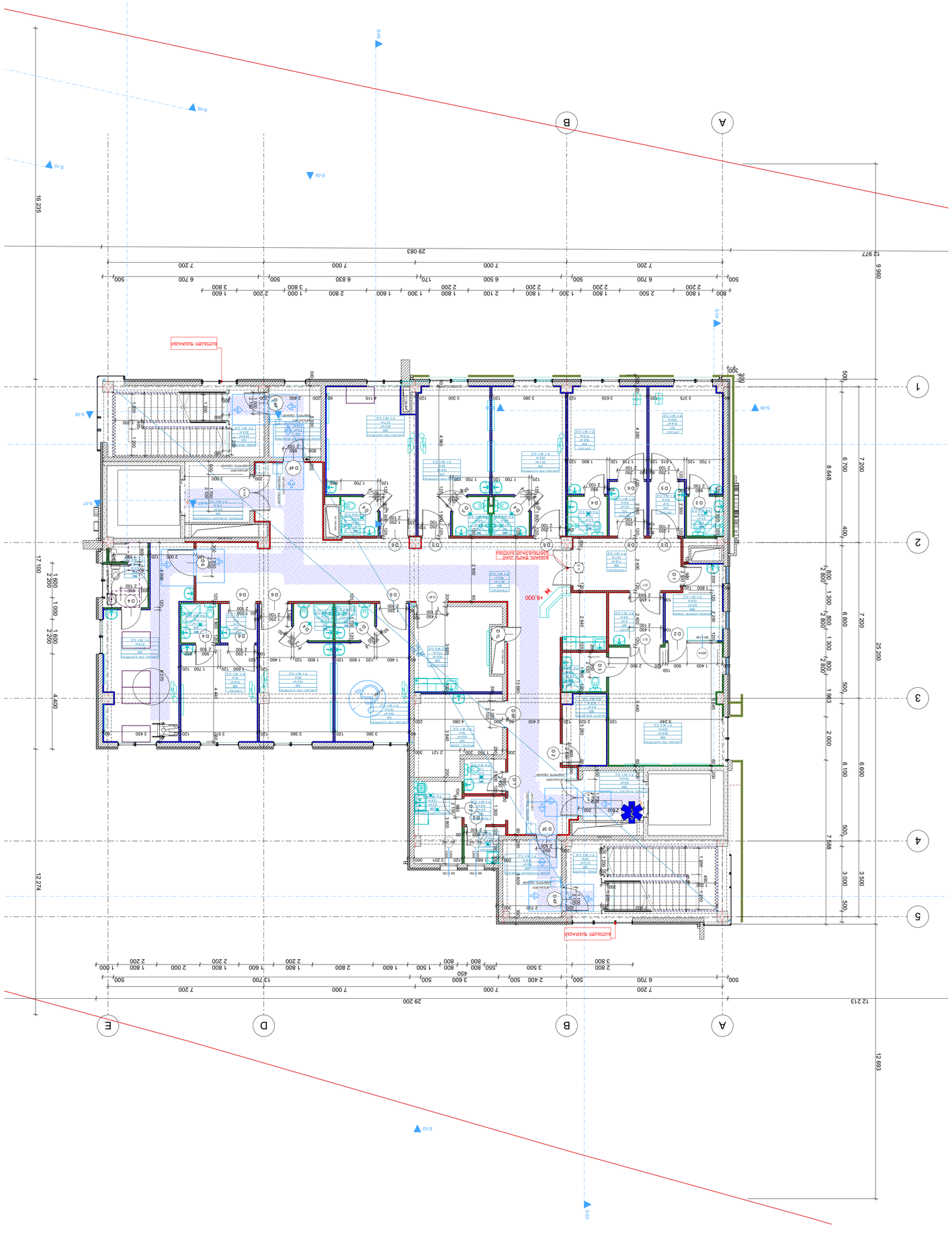
A
B
1
2
3
4
5
E
D
B
A
29 083
12 977
16 235
17 100
12 274
29 200
12 213
25 200
12 693
9 960
8 648
7 200
6 700
7 200
7 000
7 000
7 200
500
6 700
500
3 800
2 800
2 200
2 500
1 800
2 200
1 800
2 100
1 800
2 200
1 300
2 800
1 600
2 200
1 000
1 800
2 200
500
3 800
500
6 830
170
1 300
1 600
500
6 500
2 200
1 800
2 100
1 800
2 200
500
6 700
2 200
1 800
2 500
800
3 500
550
800
800
500
3 600
2 400
500
6 700
500
3 800
2 800
1 800
2 200
1 600
1 800
2 800
1 600
1 500
800
450
3 500
550
800
800
500
3 800
2 800
1 800
2 200
1 600
1 800
2 200
1 000
1 800
2 200
500
7 200
7 000
7 000
7 200
500
13 700
2 200
1 800
2 200
1 600
1 800
2 200
1 000
1 800
2 200
500
7 200
7 000
7 000
7 200
500
6 700
500
3 800
2 800

შშმ პირთა მისაწვდომი სველი წერტილი ვესტიბიულში

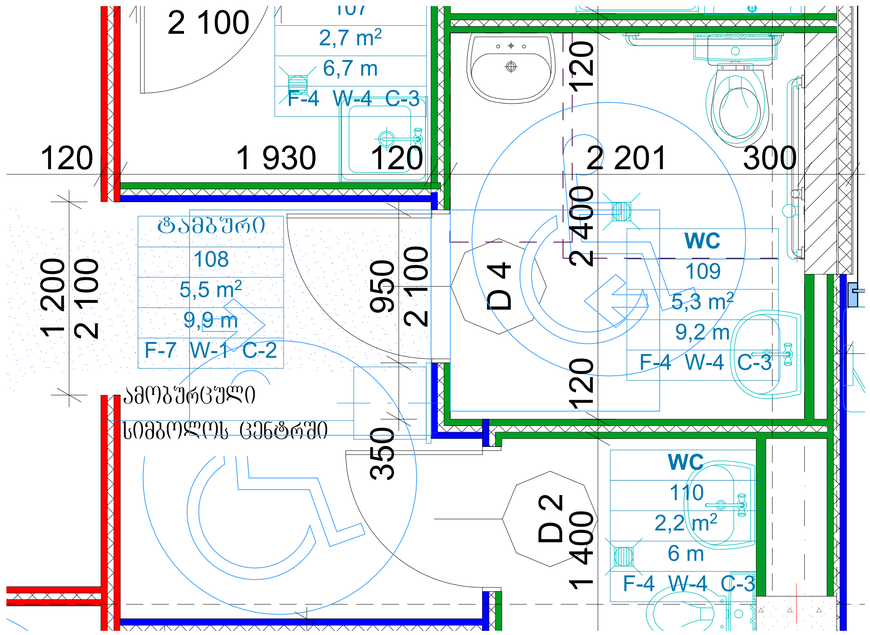

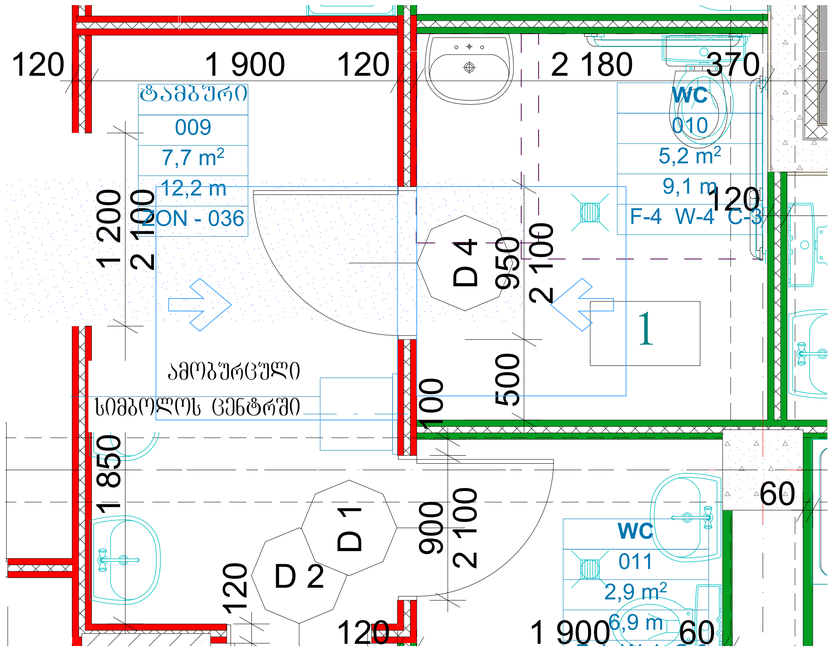

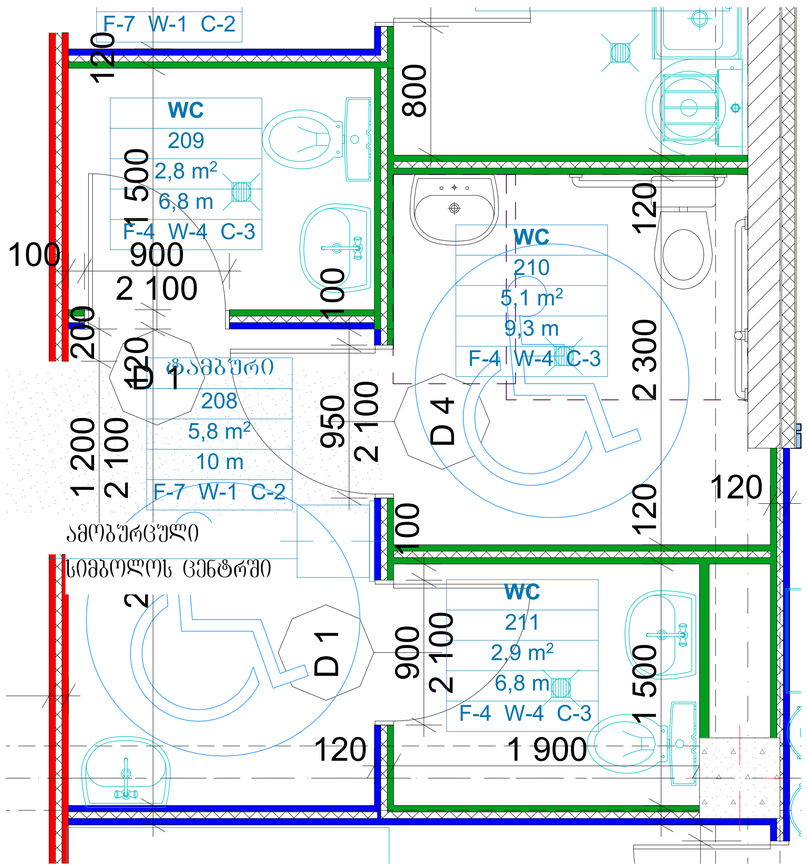

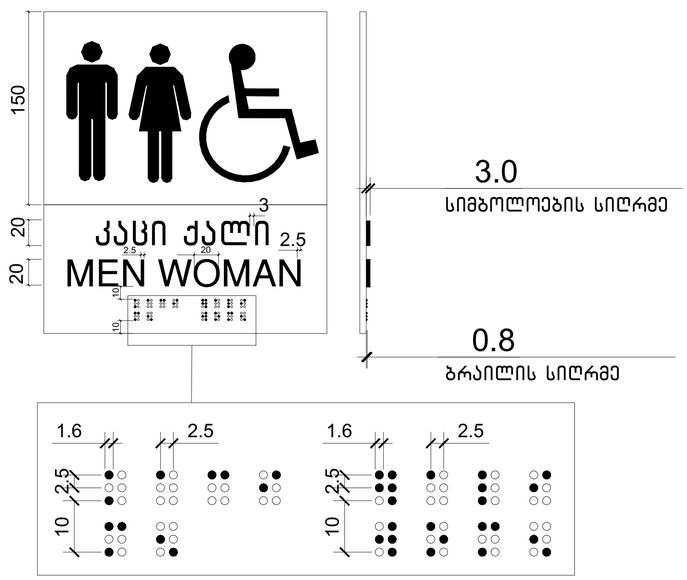

LEGEND

პირობითი აღნიშვნები

NOTES

შენიშვნები

1.
2.
3.
4.

სიტუაციური სქემა
KEY PLAN

ფორმატი PAPER SIZE	A3
დაკვეთა № CONTRACT №	...
პროექტის № PROJECT №	...
ფაილის სახელი FILE NAME	...

დამკვეთი PRINCIPAL: შპს "კუზანოვის კლინიკა"

პროექტი PROJECT: კუზანოვის კლინიკა

მისამართი ADDRESS: ქ. თბილისი, აბრალურ უნივერსიტეტის ტერიტორია ს.კ. 01.72.14.014.935

თანამდებობა Position	სახელი, გვარი Name, Surname	ხელმოწერა Signature
დირექტორი Director	ი. ბარნაბიშვილი I. Barnabishvili	
დირექტორი Director	ნ. ალექსიადისი N. Aleksiadis	
პრ. მთ. არქიტექტორი Chief Architect of the Project	მ. იონიდისი M. Ionidisi	
კონსტრუქტორი Constructor	დ. ცანავა D. Canava	
მთ. ტექნოლოგი Chief Technologist	თ. ჯომარჯიძე T. Jomarjidze	
შემსრულა Performing work	მ. იონიდისი M. Ionidisi	
შემოწმა Checked by		

შპს. "აპექს სტუდიო 1"
საქართველო, თბილისი 0194, კახ ბის მესახვევი №1
ტელ.: (+995 97) 77 55 70
E-mail: apexstudio.ge@ gmail. com

არქიტექტურული ნაწილი
ARCHITECTURE

მასშ. SCALE	1:20, 1:50	თარიღი DATE OF ISSUE	02.09.2024
ნახაზი DRWG.			

კორექტირება REVISIONS

№	კორექტ. REV.	თარიღი DATE
1		
2		
3		

სტადია STAGE	ინდექსი INDEX	ფურც. PAGES
მუშა პროექტი Working Draft		

კიბის მოწყობის კვანძი №1

მასშტაბი 1-100

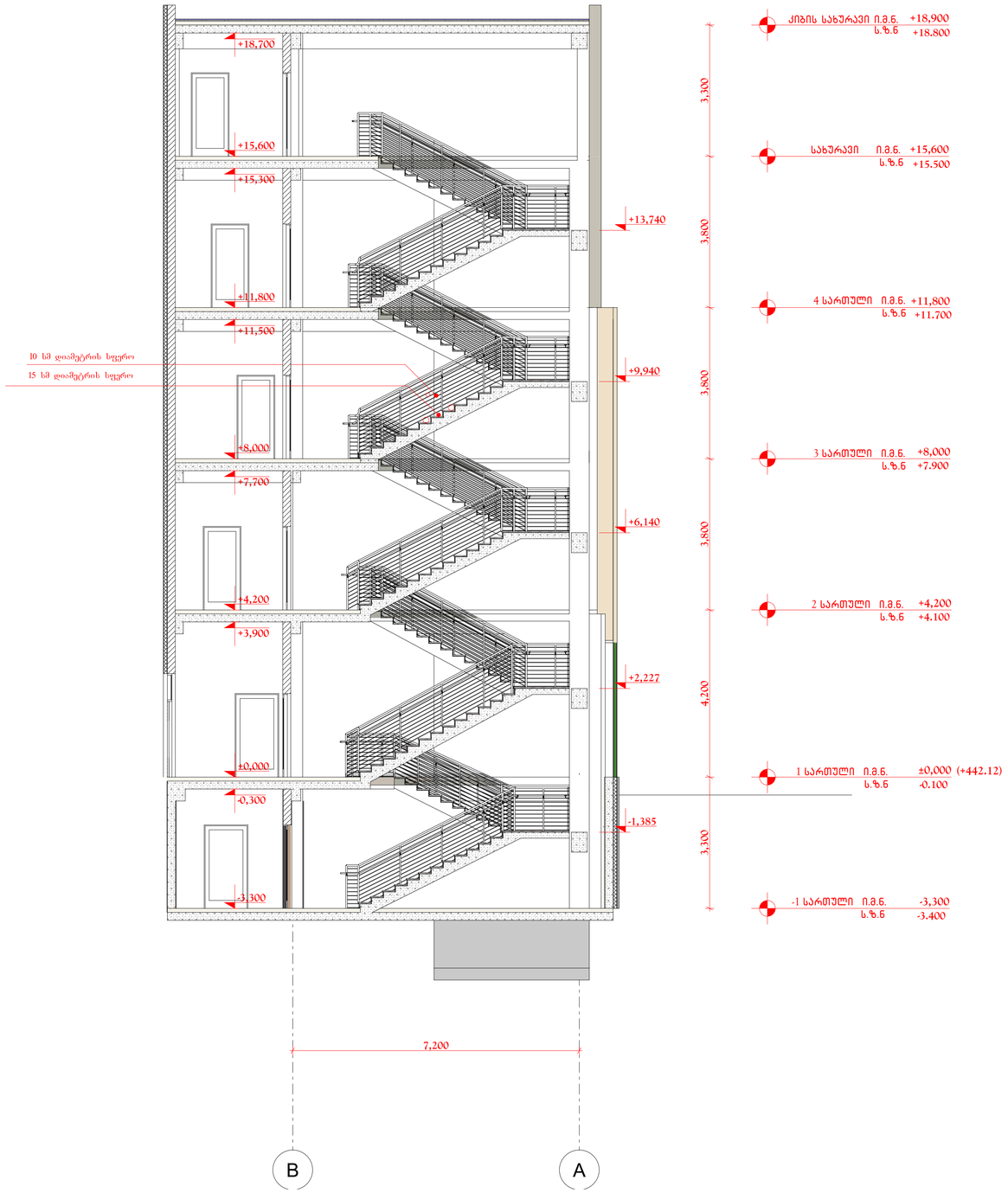

ხილვადი კონტრასტი კიბის საფეხურზე
შიგა და გარე კიბეებზე

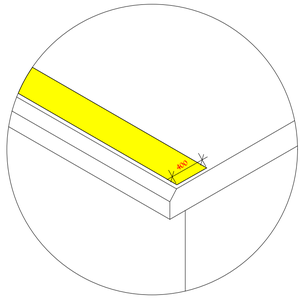

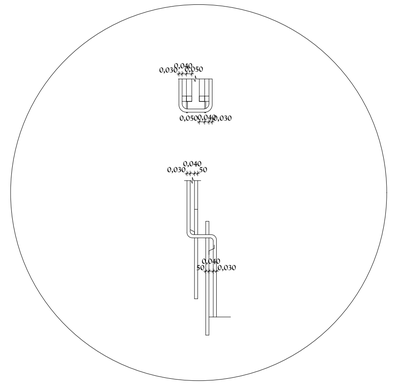

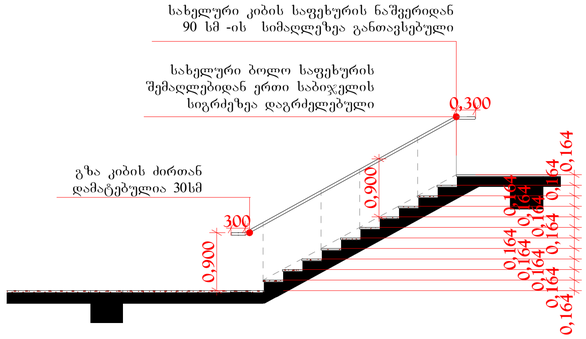

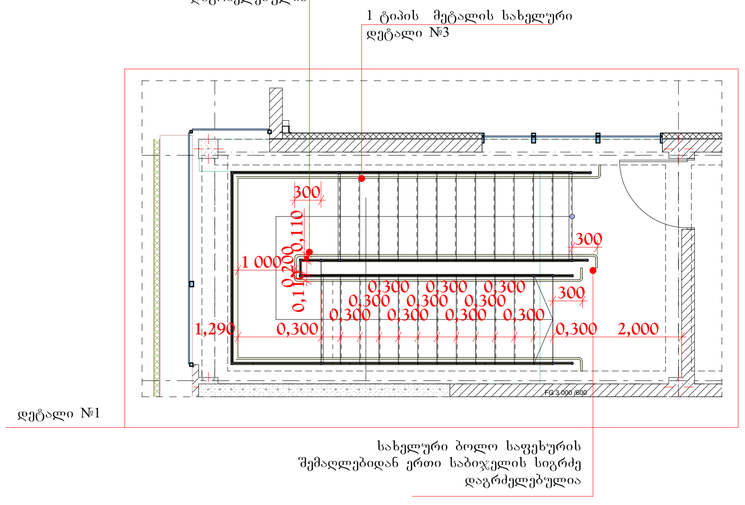

ფორმატი PAPER SIZE	დაკვეთა № CONTRACT №	პროექტის № PROJECT №	ფაილის სახელი FILE NAME
A3	...	...	...

პირობითი აღნიშვნები LEGEND

შენიშვნები NOTES

1.
2.
3.
4.

სიტუაციური სქემა
KEY PLAN

დამკვეთი
PRINCIPAL
შპს "კუზანოვის კლინიკა"

პროექტი
PROJECT
კუზანოვის კლინიკა

მისამართი
ADDRESS
ქ. თბილისი, აბრალური უნივერსიტეტის ტერიტორია
ს.კ. 01.72.14.014.935

თანამდებობა Position	სახელი, გვარი Name, Surname	ხელმოწერა Signature
დირექტორი Director	ი. ბარნაბიშვილი I. Barnabishvili	
დირექტორი Director	ნ. ალექსიადისი N. Aleksiadis	
პრ. მთ. არქიტექტორი Chief Architect of the Project	მ. იონიდისი M. Ionidisi	
კონსტრუქტორი Constructor	დ. ცანავა D. Canava	
მთ. ტექნოლოგი Chief Technologist	თ. ჯომარჯიძე T. Jomarjidze	
შემსრულა Performing work	მ. იონიდისი M. Ionidisi	
შემოწმა Checked by		

APEX Studio 1
შპს. "აპექს სტუდიო 1"
საქართველო, თბილისი 0194, კახ ტბის შესახვევი №1
ტელ.: (+995 97) 77 55 70
E-mail: apexstudio.ge@ gmail.com

არქიტექტურული ნაწილი
ARCHITECTURE

მასშ. SCALE	1:70, 1:50, A3	თარიღი DATE OF ISSUE	02.09.2024

ნახაზი DRWG.

კორექტირება REVISIONS

№	კორექტ. REV.	თარიღი DATE
1		
2		
3		

სტადია STAGE	ინდექსი INDEX	ფურც. PAGES
მუშა პროექტი Working Draft		

კიბის მოწყობის კვანძი №2

მასშტაბი 1-100

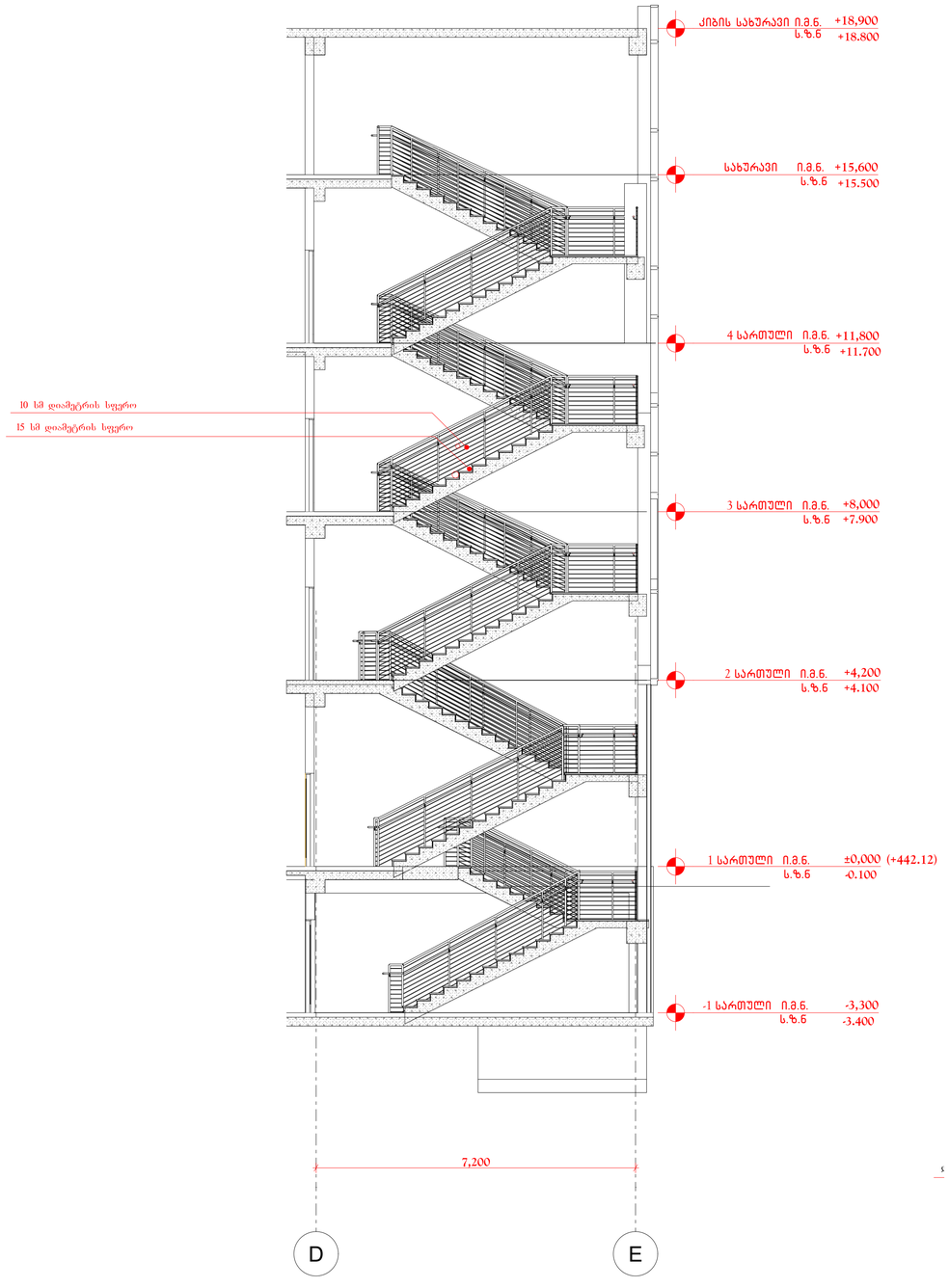

ხილვადი კონტრასტი კიბის საფეხურზე შიგნა და გარე კიბეებზე

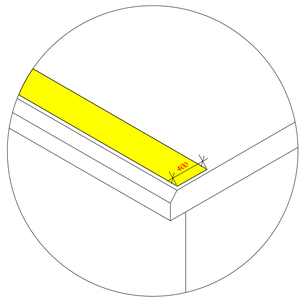

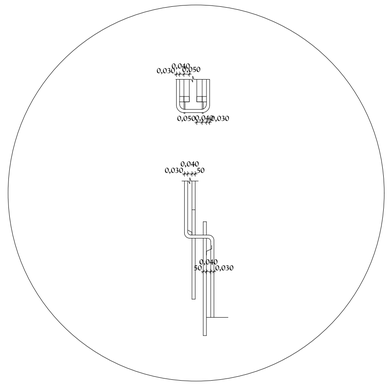

სახელური კიბის საფეხურის ნაშვერიდან 90 სმ -ის სიმაღლეზეა განთავსებული

სახელური ბოლო საფეხურის შემაღლებიდან ერთი საბიჯელის სიგრძეზეა დაგრძელებული

გზა კიბის ძირთან დამატებულია 30სმ

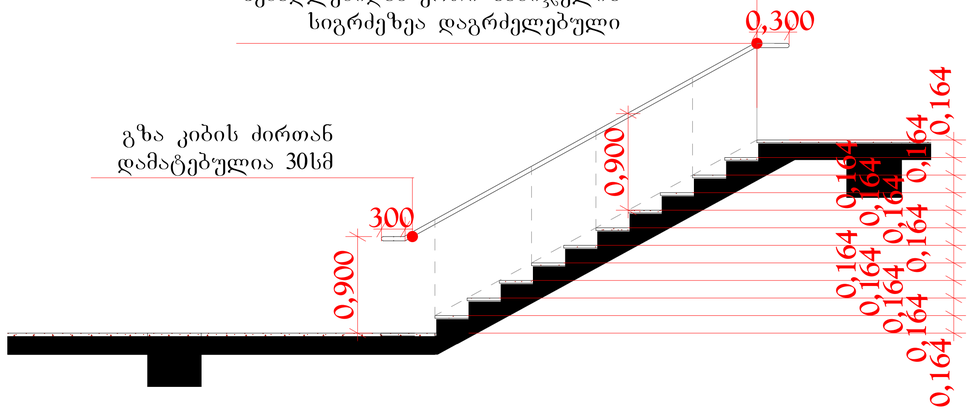

სახელური ბოლო საფეხურის შემაღლებიდან ერთი საბიჯელის სიგრძე დაგრძელებულია

1 ტიპის მეტალის სახელური დეტალი №3

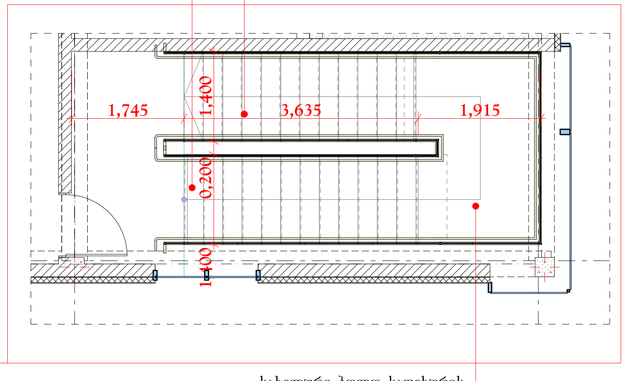

ეტალი №2

სახელური ბოლო საფეხურის შემაღლებიდან ერთი საბიჯელის სიგრძე დაგრძელებულია

ფორმატი PAPER SIZE	დაკვეთა № CONTRACT №	პროექტის № PROJECT №	ფაილის სახელი FILE NAME
A3	...	...	...

პირობითი აღნიშვნები LEGEND

შენიშვნები NOTES

1.
2.
3.
4.

სიტუაციური სქემა
KEY PLAN

დამკვეთი
PRINCIPAL
შპს "კუზანოვის კლინიკა"

პროექტი
PROJECT
კუზანოვის კლინიკა

მისამართი
ADDRESS
ქ. თბილისი, აბრალურ უნივერსიტეტის ტერიტორია
ს.კ. 01.72.14.014.935

თანამდებობა Position	სახელი, გვარი Name, Surname	ხელმოწერა Signature
დირექტორი Director	ი. ბარნაბიშვილი I. Barnabishvili	
დირექტორი Director	ნ. ალექსიადისი N. Aleksiadis	
არ. მთ. არქიტექტორი Chief Architect of the Project	მ. იონიდისი M. Ionidisi	
კონსტრუქტორი Constructor	დ. ცანავა D. Canava	
მთ. ტექნოლოგი Chief Technologist	თ. ჯომარჯიძე T. Jomarjidze	
შეასრულა Performing work	მ. იონიდისი M. Ionidisi	
შეამოწმა Checked by		

შპს. "აპექს სტუდიო 1"
საქართველო, თბილისი 0194, ქუს ბაის შესახვევი №1
ტელ.: (+995 97) 77 55 70
E-mail: apexstudio.ge@ gmail. com

არქიტექტურული ნაწილი
ARCHITECTURE

მასშ. SCALE	1:70, 1:50, 1:30	თარიღი DATE OF ISSUE	02.09.2024

ნახაზი DRWG.

კორექტირება REVISIONS

№	კორექტ. REV.	თარიღი DATE
1		
2		
3		

სტადია STAGE	ინდექსი INDEX	ფურც. PAGES
მუშა პროექტი Working Draft		

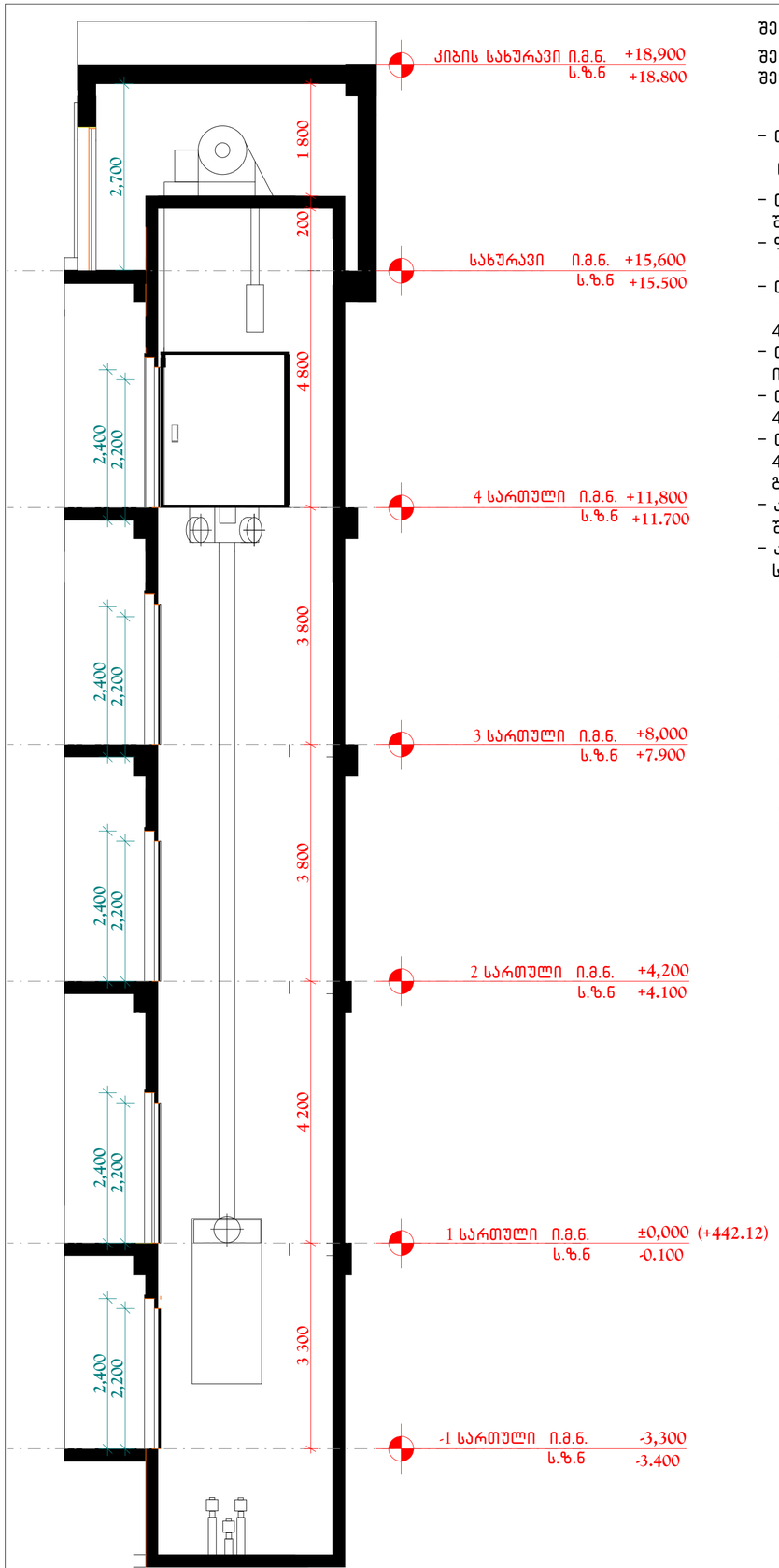

შენიშვნები:

შენობაში გამოყენებულია 408-ე ქვეთავის შესაბამისი შეზღუდული გამოყენების ლიფტი.

- ლიფტი შესაბამისობაში იქნება **ASME A17.1/CSA B44** სტანდარტთან.
- ლიფტის გამოსაძახებელი ღილაკები და კლავიშები შესაბამისობაში იქნება 407.2.1 ქვეთავთან.
- ფოიეს სიგნალები შესაბამისობაში იქნება 407.2.2 ქვეთავთან.
- ლიფტის შახტებთან განთავსებული ნიშნები შესაბამისობაში იქნება 407.2.3 ქვეთავთან.
- ლიფტის კაბინის ბალანსირება შესაბამისობაში იქნება 407.4.4-ე ქვეთავთან.
- ლიფტის კაბინის განათება შესაბამისობაში იქნება 407.4.5-ე ქვეთავთან.
- ლიფტის კაბინის სამართავები შესაბამისობაში იქნება 407.4.6 -ე ქვეთავთან. მართვის პანელები განთავსდება გვერდითა კედლის ცენტრში.
- კაბინის სამართავების აღნიშვნები და მითითებები შესაბამისობაში იქნება 407.4.7 -ე ქვეთავთან.
- კაბინაში მოეწყობა 407.4.10-ე ქვეთავის შესაბამისი საავარიო სიგნალიზაციის მექნიზმები.

ლიფტის ტექნიკური მახასიათებლები

ლიფტის შახტის გაბარიტები 3350მმ.X3400მმ.	
ლიფტის კაბინის შიგა გაბარიტები 2800მმ.X2460მმ.	
ლიფტის კარის შიდა სიგანე	1 460მმ.
ლიფტის კარის ცესხმედეგობა	90წთ
ლიფტის ტვირთამწეობა	2 000კგ (26 კაცი)
ლიფტის მოძრაობის სიჩქარე	1-1.6მ/წმ

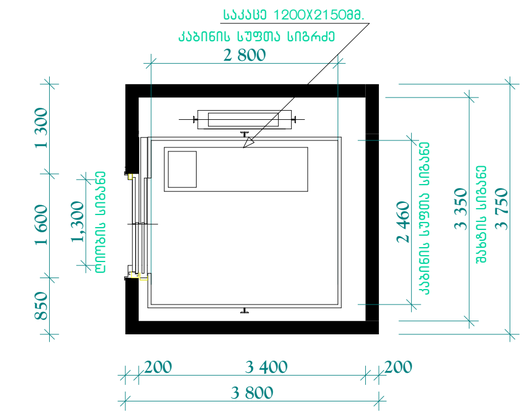

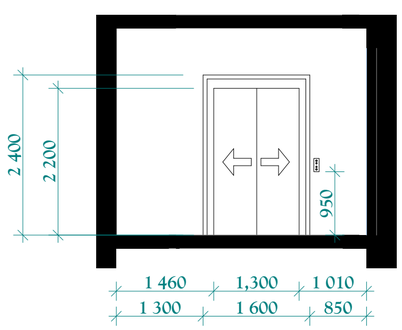

ლიფტი №1

მასშტაბი 1-100

ფორმატი PAPER SIZE	დაკვეთა № CONTRACT №	პროექტის № PROJECT №	ფაილის სახელი FILE NAME
A3	...	...	...

პირობითი აღნიშვნები LEGEND

შენიშვნები NOTES

1.
2.
3.
4.

სიტუაციური სქემა
KEY PLAN

დამკვეთი
PRINCIPAL
შპს "კუზანოვის კლინიკა"

პროექტი
PROJECT
კუზანოვის კლინიკა

მისამართი
ADDRESS
ქ. თბილისი, აბრალუარ უნივერსიტეტის ტერიტორია
ს.კ. 01.72.14.014.935

თანამდებობა Position	სახელი, გვარი Name, Surname	ხელმოწერა Signature
დირექტორი Director	ი. ბარნაბიშვილი I. Barnabishvili	
დირექტორი Director	ნ. ალექსიადისი N. Aleksiadis	
არ. მთ. არქიტექტორი Chief Architect of the Project	მ. იონიდისი M. Ionidisi	
კონსტრუქტორი Constructor	დ. ცანავა D. Canava	
მთ. ტექნოლოგი Chief Technologist	თ. ჯოგარჯიძე T. Jomarjidze	
შესრულა Performing work	მ. იონიდისი M. Ionidisi	
შეამოწმა Checked by		

შპს. "აპექს სტუდიო 1"
საქარველო, თბილისი 0194, კახ. გზის შესახვევი №1
ტელ.: (+995 97) 77 55 70
E-mail: apexstudio.ge@ gmail. com

არქიტექტურული ნაწილი ARCHITECTURE

20.08.2024

მასშ. SCALE	1:65	თარიღი DATE OF ISSUE	
ნახაზი DRWG.		კორექტირება REVISIONS	
		№	კორექტ. REV. / თარიღი DATE
		1	
		2	
		3	

სტადია STAGE	ინდექსი INDEX	ფურც. PAGES
მუშა პროექტი Working Draft		

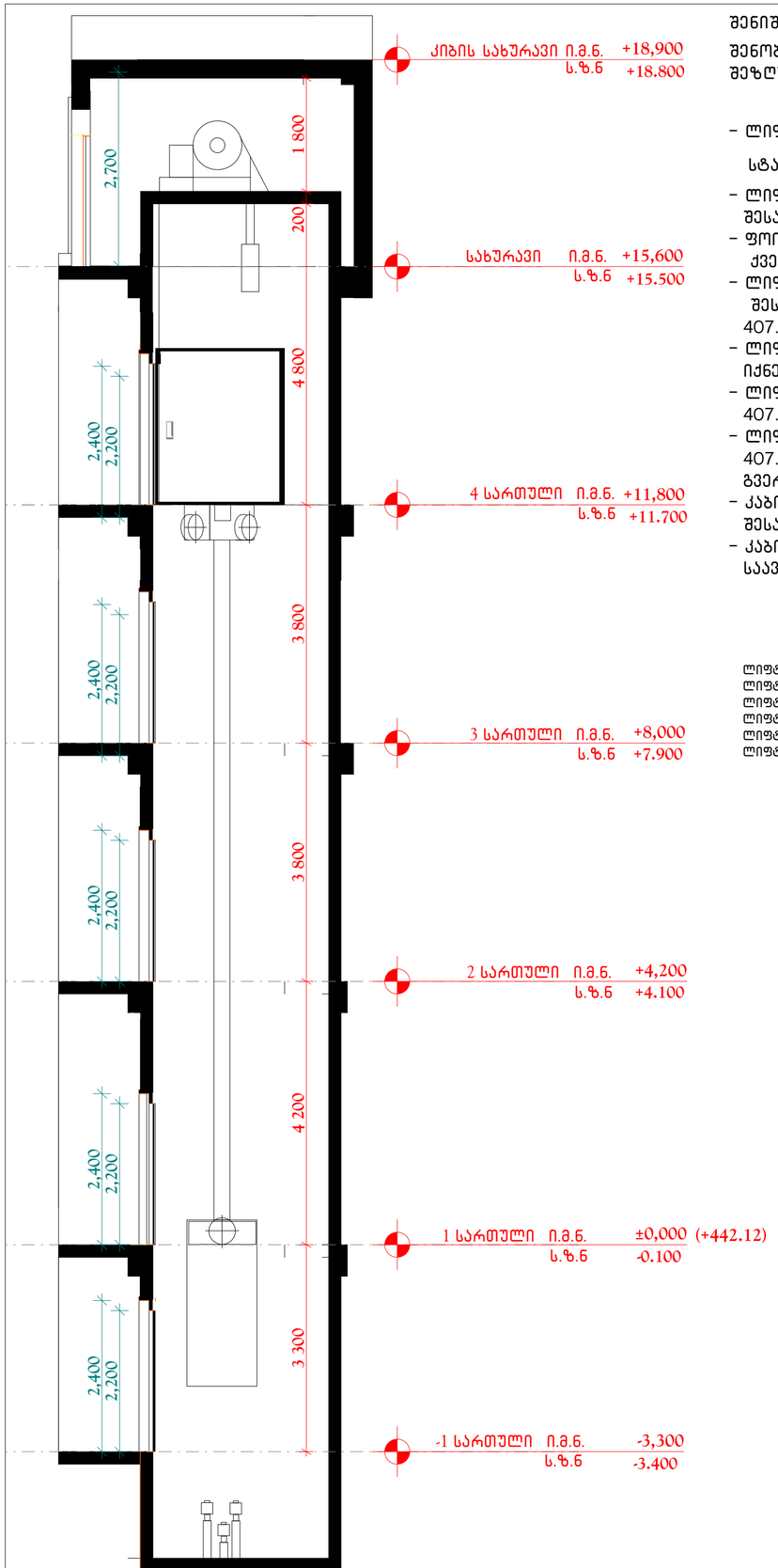

შენიშვნები:

შენობაში გამოყენებულია 408-ე ქვეთავის შესაბამისი შეზღუდული გამოყენების ლიფტი.

- ლიფტი შესაბამისობაში იქნება **ASME A17.1/CSA B44** სტანდარტთან.
- ლიფტის გამოსაძახებელი ღილაკები და კლავიშები შესაბამისობაში იქნება 407.2.1 ქვეთავთან.
- ფოიეს სიგნალები შესაბამისობაში იქნება 407.2.2 ქვეთავთან.
- ლიფტის შახტებთან განთავსებული ნიშნები შესაბამისობაში იქნება 407.2.3 ქვეთავთან.
- ლიფტის კაბინის ბალანსირება შესაბამისობაში იქნება 407.4.4-ე ქვეთავთან.
- ლიფტის კაბინის განათება შესაბამისობაში იქნება 407.4.5-ე ქვეთავთან.
- ლიფტის კაბინის სამართავები შესაბამისობაში იქნება 407.4.6 -ე ქვეთავთან. მართვის პანელები განთავსდება გვერდითა კედლის ცენტრში.
- კაბინის სამართავების აღნიშვნები და მითითებები შესაბამისობაში იქნება 407.4.7 -ე ქვეთავთან.
- კაბინაში მოეწყობა 407.4.10-ე ქვეთავის შესაბამისი საავარიო სიგნალიზაციის მექნიზმები.

ლიფტის ტექნიკური მახასიათებლები

ლიფტის შახტის გაბარიტები	3500მმ.X3000მმ.
ლიფტის კაბინის შიგა გაბარიტები	2700მმ.X2200მმ.
ლიფტის კარის შიდა სიგანე	1 300მმ.
ლიფტის კარის ცესხმედეგობა	90წთ
ლიფტის ტვირთამწეობა	2 000კგ (26 კაცი)
ლიფტის მოძრაობის სიჩქარე	1-1.6მ/წმ

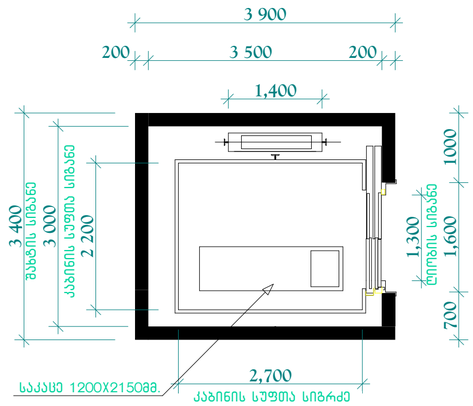

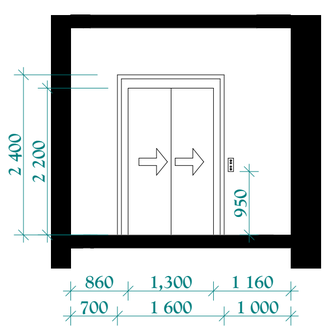

ლიფტი №2

მასშტაბი 1-100

ფორმატი PAPER SIZE	დაკვეთა № CONTRACT №	პროექტის № PROJECT №	ფაილის სახელი FILE NAME
A3	...	...	...

პირობითი აღნიშვნები LEGEND

შენიშვნები NOTES

1.
2.
3.
4.

სიტუაციური სქემა
KEY PLAN

დამკვეთი
PRINCIPAL
შპს "კუზანოვის კლინიკა"

პროექტი
PROJECT
კუზანოვის კლინიკა

მისამართი
ADDRESS
ქ. თბილისი, აბრალურ უნივერსიტეტის ტერიტორია
ს.კ. 01.72.14.014.935

თანამდებობა Position	სახელი, გვარი Name, Surname	ხელმოწერა Signature
დირექტორი Director	ი. ბარნაბიშვილი I. Barnabishvili	
დირექტორი Director	ნ. ალექსიადისი N. Aleksiadis	
არ. მთ. არქიტექტორი Chief Architect of the Project	მ. იონიდისი M. Ionidisi	
კონსტრუქტორი Constructor	დ. ცანავა D. Canava	
მთ. ტექნოლოგი Chief Technologist	თ. ჯოჯარჯიძე T. Jomarjidze	
შემსრულა Performing work	მ. იონიდისი M. Ionidisi	
შემოწმა Checked by		

შპს. "აპექს სტუდიო 1"
საქართველო, თბილისი 0194, კახ. გბის შესახვევი №1
ტელ.: (+995 97) 77 55 70
E-mail: apexstudio.ge@ gmail.com

არქიტექტურული ნაწილი 20.08.202
ARCHITECTURE
4

მასშ. SCALE	1:65	თარიღი DATE OF ISSUE	
ნახაზი DRWG.		კორექტირება REVISIONS	
		№	კორექტ. REV. / თარიღი DATE
		1	
		2	
		3	

სტადია STAGE	ინდექსი INDEX	ფურც. PAGES
მუშა პროექტი Working Draft		

შშმ პირთა მისაწვდომი ფანჯარა ტიპიური მისაწვდომ პალატაში

გეგმა
მასშტაბი 1-25

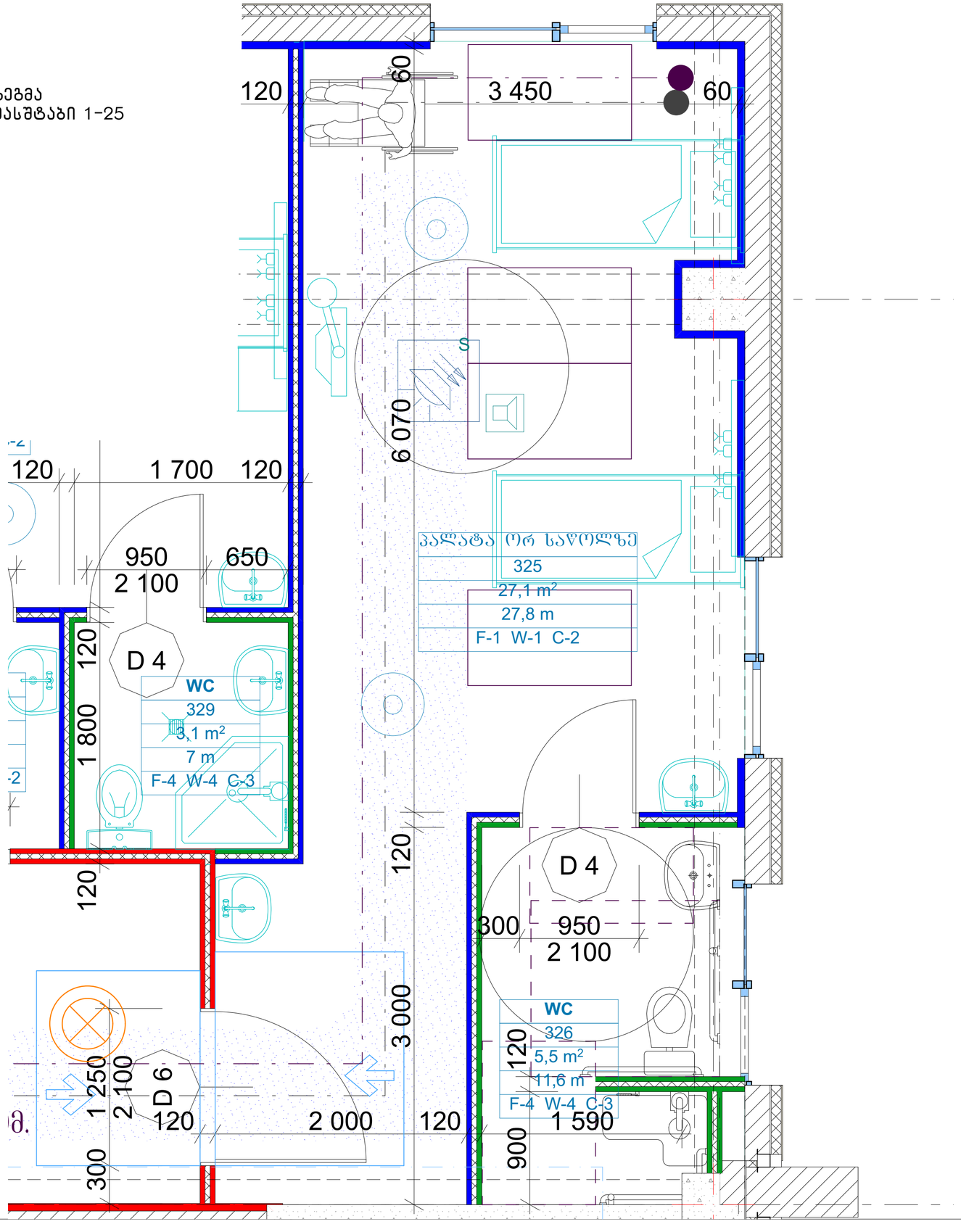

ჭრილი
მასშტაბი 1-20

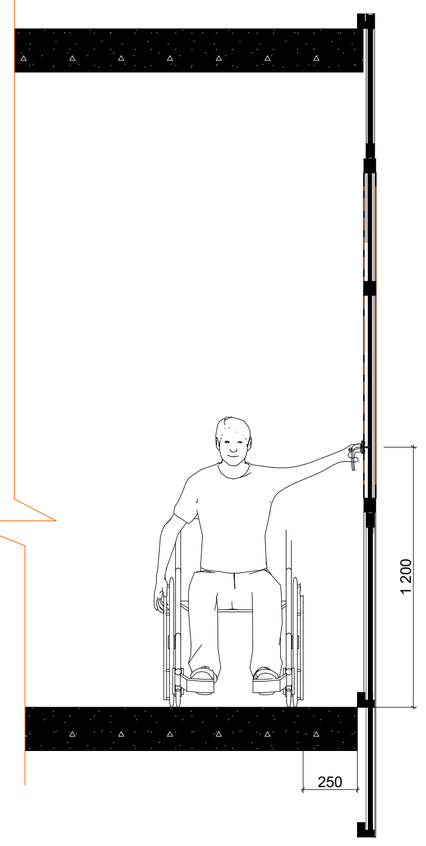

ფორმატი PAPER SIZE	დაკვეთა № CONTRACT №	პროექტის № PROJECT №	ფაილის სახელი FILE NAME
A3	...	...	...

პირობითი აღნიშვნები LEGEND

შენიშვნები NOTES

1.
2.
3.
4.

სიტუაციური სქემა
KEY PLAN

დამკვეთი
PRINCIPAL
შპს "კუზანოვის კლინიკა"

პროექტი
PROJECT
კუზანოვის კლინიკა

მისამართი
ADDRESS
ქ. თბილისი, აბრალურ უნივერსიტეტის ტერიტორია
ს.კ. 01.72.14.014.935

თანამდებობა Position	სახელი, გვარი Name, Surname	ხელმოწერა Signature
დირექტორი Director	ი. ბარნაბიშვილი I. Barnabishvili	
დირექტორი Director	ნ. ალექსიადისი N. Aleksiadis	
არ. მთ. არქიტექტორი Chief Architect of the Project	მ. იონიდისი M. Ionidisi	
კონსტრუქტორი Constructor	დ. სანავა D. Canava	
მთ. ტექნოლოგი Chief Technologist	თ. ჯოჯარჯიძე T. Jomarjidze	
შემსრულა Performing work	მ. იონიდისი M. Ionidisi	
შემოწმა Checked by		

შპს. "აპექს სტუდიო 1"
საქართველო, თბილისი 0194, კოს გბის შესახვევი №1
ტელ.: (+995 97) 77 55 70
E-mail: apexstudio.ge@ gmail.com

არქიტექტურული ნაწილი
ARCHITECTURE

მასშ. SCALE	1:20, 1:25	თარიღი DATE OF ISSUE	20.08.202

ნახაზი DRWG. 4

კორექტირება REVISIONS

№	კორექტ. REV.	თარიღი DATE
1		
2		
3		

სტადია STAGE	ინდექსი INDEX	ფურც. PAGES
შშმა პროექტი Working Draft		

გზა-კიბის ამოსასცნობის ნიშანი,

დერეფანში გამავალი კარის საკეტის მომიჯნავედ

მას'შტაბი: 1 : 5

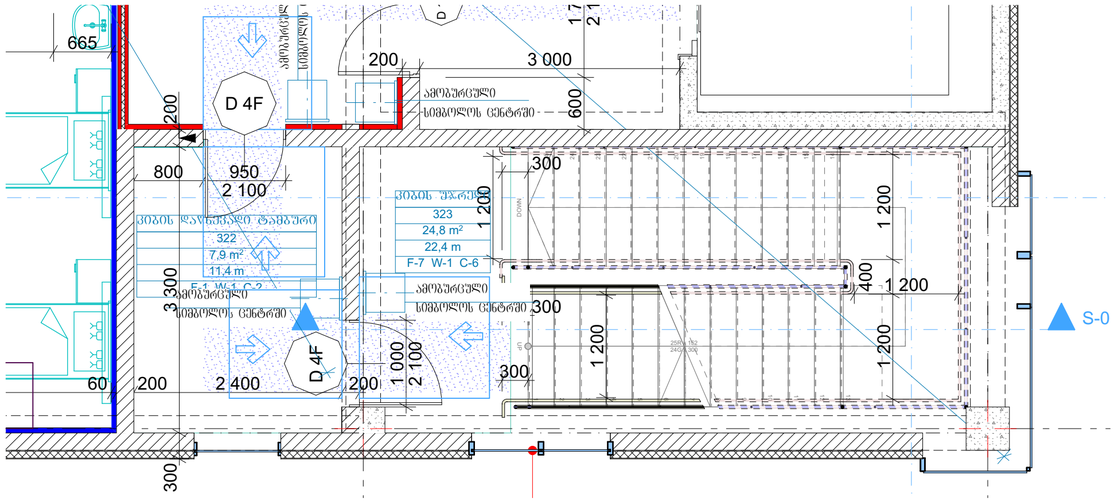

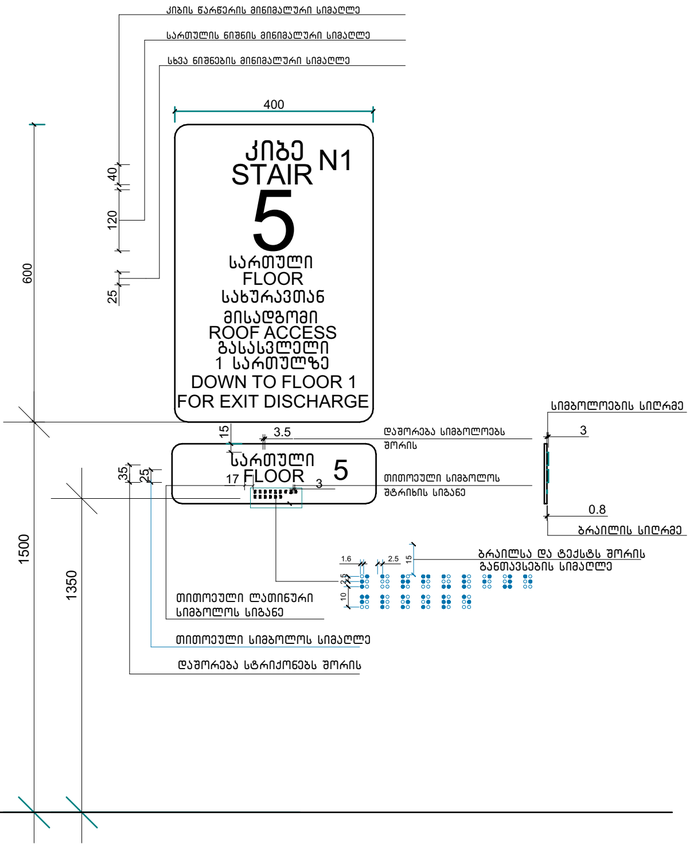

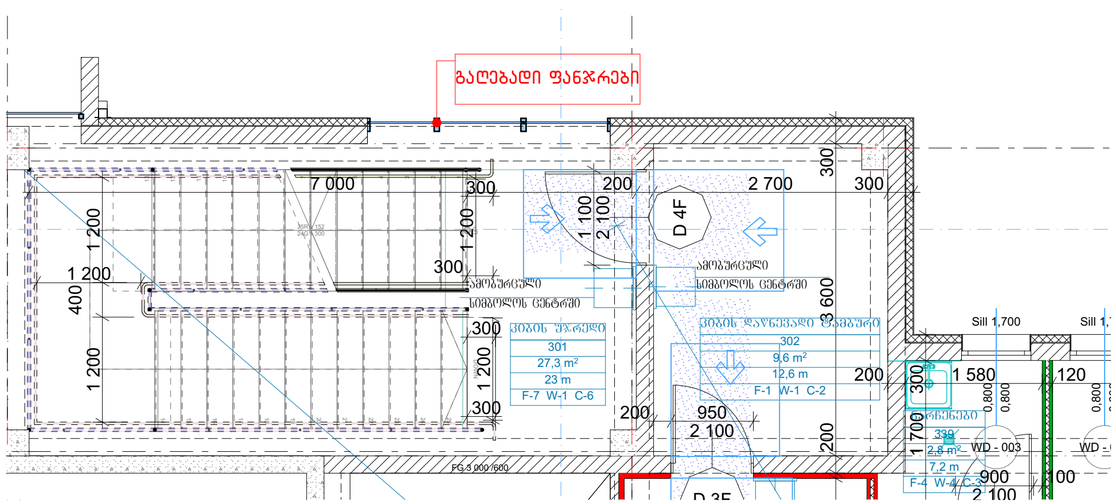

ფორმატი PAPER SIZE	ხელშეკრულება № CONTRACT №	პროექტის № PROJECT №	ფაილის სახელი FILE NAME
A3	...	...	...

პირობითი აღნიშვნები LEGEND

შენიშვნები NOTES

1.
2.
3.
4.

სიტუაციური სქემა
KEY PLAN

დამკვეთი
PRINCIPAL
შპს "კუზანოვის კლინიკა"

პროექტი
PROJECT
კუზანოვის კლინიკა

მისამართი
ADDRESS
ქ. თბილისი, აბრალური უნივერსიტეტის ტერიტორია
ს.კ. 01.72.14.014.935

თანამდებობა Position	სახელი, გვარი Name, Surname	ხელმოწერა Signature
დირექტორი Director	ი. ბარნაბიშვილი I. Barnabishvili	
დირექტორი Director	ნ. ალექსიადისი N. Aleksiadis	
არ. მთ. არქიტექტორი Chief Architect of the Project	მ. იონიდისი M. Ionidisi	
კონსტრუქტორი Constructor	დ. ცანავა D. Canava	
მთ. ტექნოლოგი Chief Technologist	თ. ჯოჯარჯიძე T. Jomarjidze	
შესრულა Performing work	მ. იონიდისი M. Ionidisi	
შეამოწმა Checked by		

APEX Studio 1

შპს. "აპექს სტუდიო 1"
საქართველო, თბილისი 0194, კეს ტბის შესახვევი №1
ტელ.: (+995 97) 77 55 70
E-mail: apexstudio.ge@ gmail. com

არქიტექტურული ნაწილი
ARCHITECTURE

20.08.202
4

მას'შ. SCALE	1:50	თარიღი DATE OF ISSUE	
ნახაზი DRWG.		კორექტირება REVISIONS	
		№	კორექტ. REV. / თარიღი DATE
		1	
		2	
		3	

სტადია STAGE	ინდექსი INDEX	ფურც. PAGES
მუშა პროექტი Working Draft		

ნიშანი პიქტოგრამებით, ამობურცული ნიშნებით და ბრაილით გათავსდება მისაწვდომ ტუალეტებთან კარის მოპირისპირედ

მასშტაბი: 1 : 2

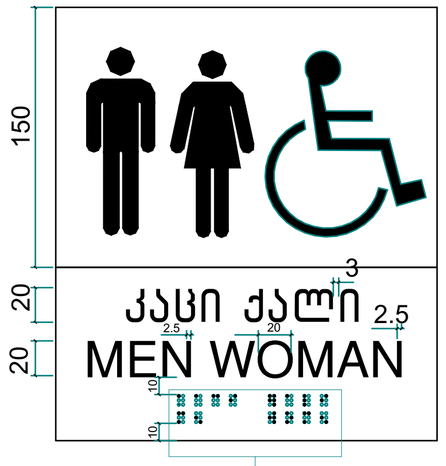

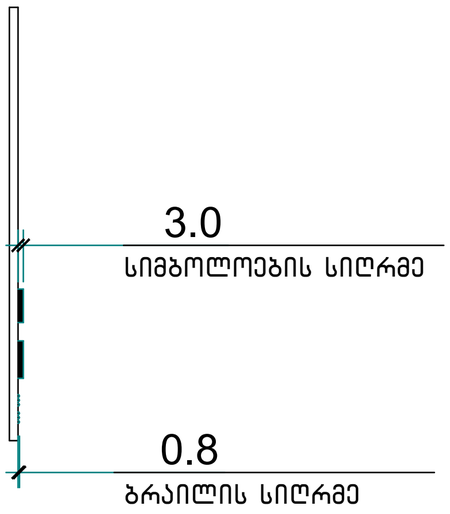

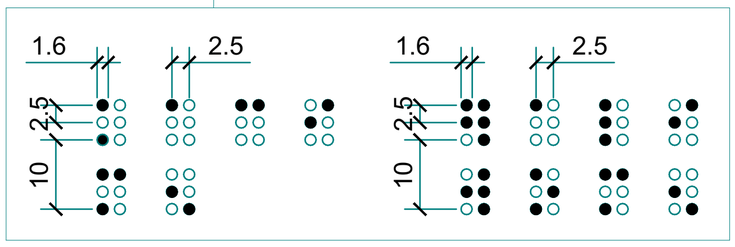

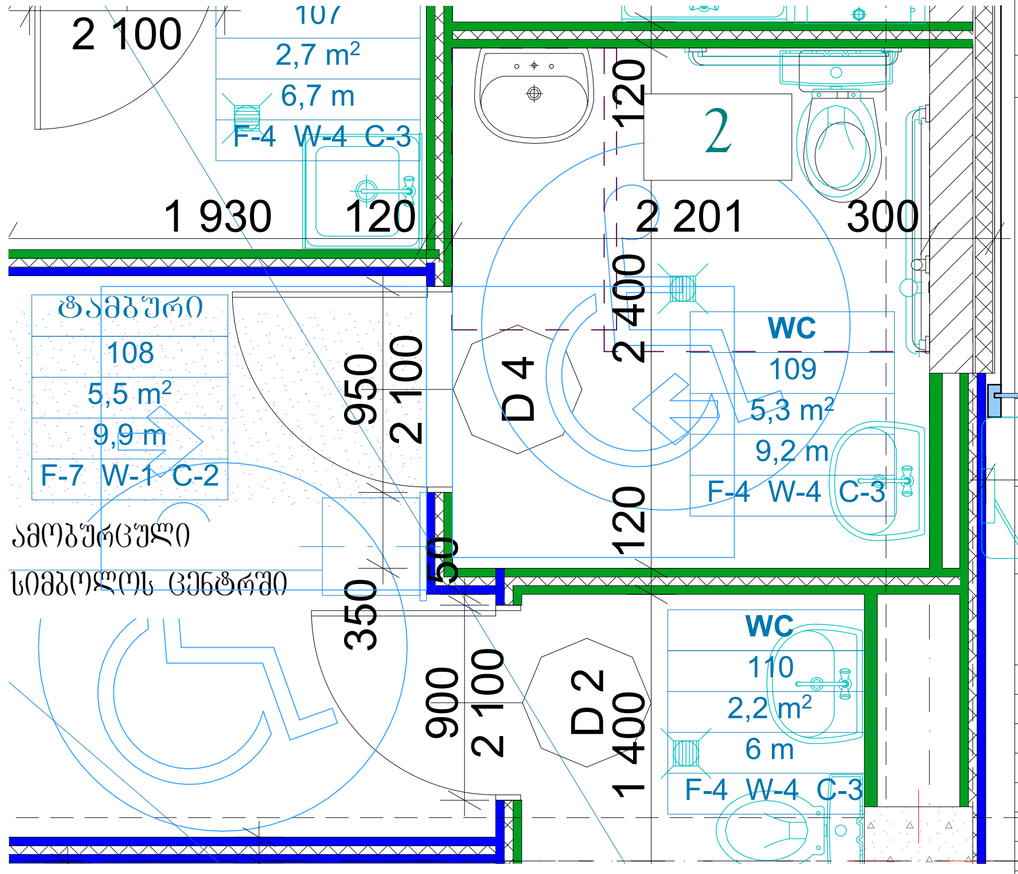

ფორმატი PAPER SIZE	ხელშეკრულება № CONTRACT №	პროექტის № PROJECT №	ფაილის სახელი FILE NAME
A3	...	...	...

პირობითი აღნიშვნები LEGEND

შენიშვნები NOTES

1.
2.
3.
4.

სიტუაციური სქემა
KEY PLAN

დამკვეთი PRINCIPAL: შპს "კუზანოვის კლინიკა"

პროექტი PROJECT: კუზანოვის კლინიკა

მისამართი ADDRESS: ქ. თბილისი, აბარალურ უნივერსიტეტის ტერიტორია ს.კ. 01.72.14.014.935

თანამდებობა Position	სახელი, გვარი Name, Surname	ხელმოწერა Signature
დირექტორი Director	ი. ბარნაბიშვილი I. Barnabishvili	
დირექტორი Director	ნ. ალექსიადისი N. Aleksiadis	
არ. მთ. არქიტექტორი Chief Architect of the Project	მ. იონიდისი M. Ionidisi	
კონსტრუქტორი Constructor	დ. ცანავა D. Canava	
მთ. ტექნოლოგი Chief Technologist	თ. ჯოჯარჯიძე T. Jomarjidze	
შემსრულა Performing work	მ. იონიდისი M. Ionidisi	
შეამოწმა Checked by		

შპს. "აპექს სტუდიო 1"
საქართველო, თბილისი 0194, კაც ტბის შესახვევი №1
ტელ.: (+995 97) 77 55 70
E-mail: apexstudio.ge@ gmail. com

არქიტექტურული ნაწილი ARCHITECTURE

მასშ. SCALE	1:20	თარიღი DATE OF ISSUE	20.08.2024
ნახაზი DRWG.			

კორექტირება REVISIONS			
№	კორექტ. REV.	თარიღი DATE	
1			
2			
3			

სტადია STAGE	ინდექსი INDEX	ფურც. PAGES
შუშა პროექტი Working Draft		

ნიშანი ამობურცული სიმბოლოებით და ბრაილით გზა-კიბის შესასვლელთან და გარეთ გამავალ ყველა კართან

მასშტაბი: 1 : 5

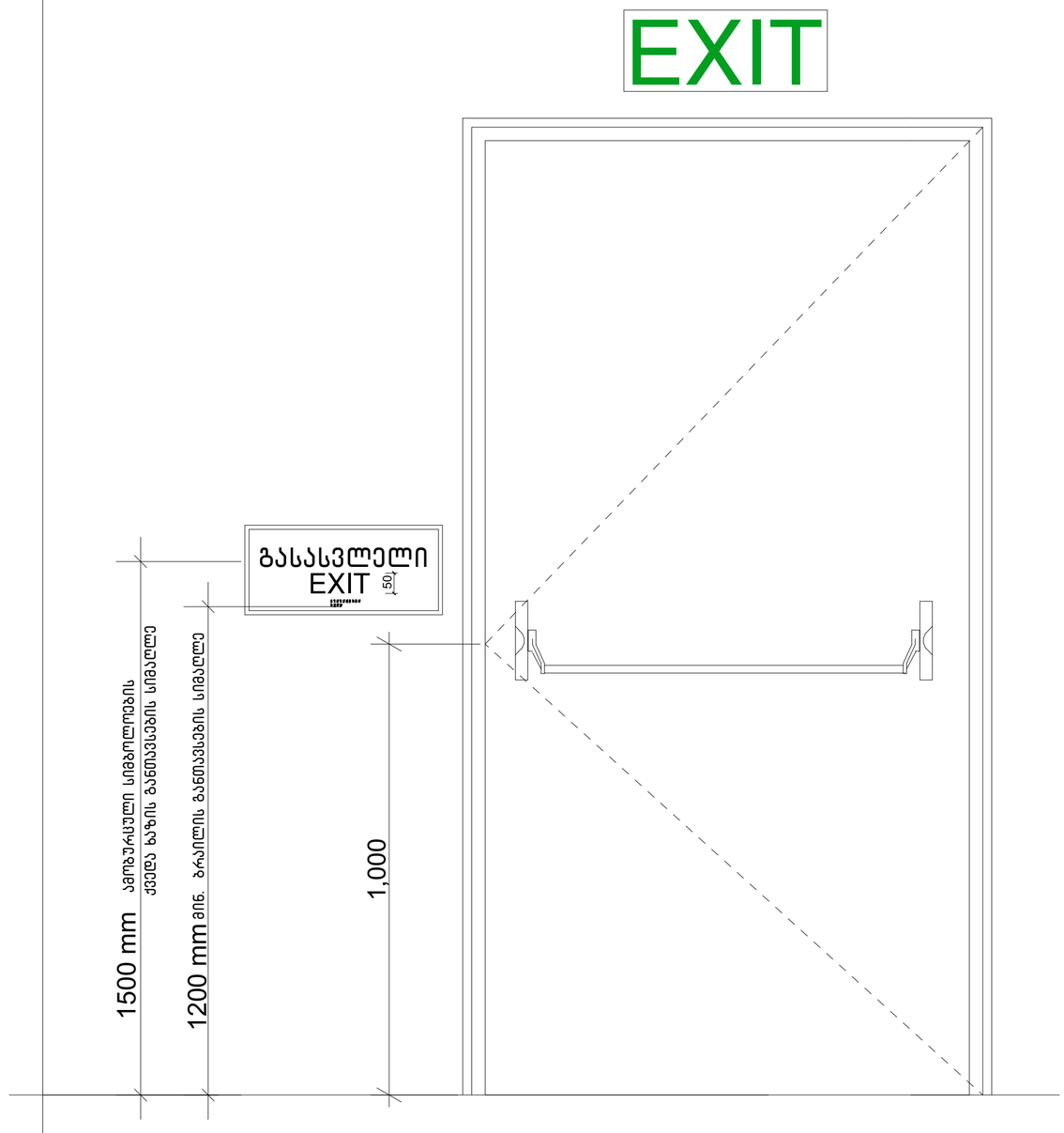

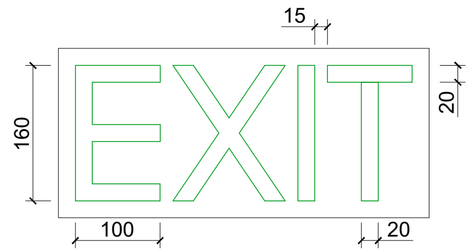

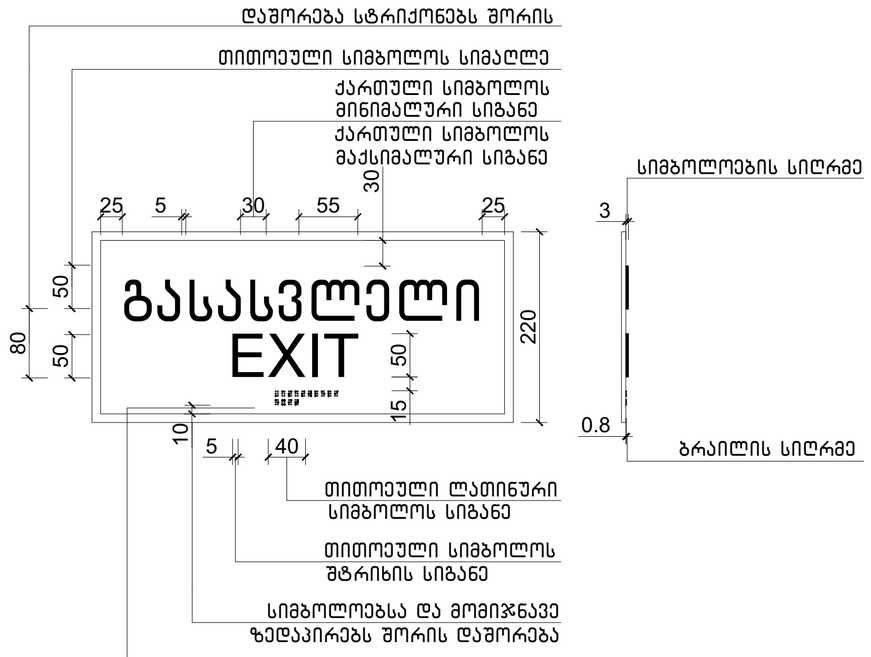

ფორმატი PAPER SIZE	ხელშეკრულება № CONTRACT №	პროექტის № PROJECT №	ფაილის სახელი FILE NAME
A3	...	...	...

პირობითი აღნიშვნები LEGEND

შენიშვნები NOTES

1.
2.
3.
4.

სიტუაციური სქემა
KEY PLAN

დამკვეთი
PRINCIPAL
შპს "კუზანოვის კლინიკა"

პროექტი
PROJECT
კუზანოვის კლინიკა

მისამართი
ADDRESS
ქ. თბილისი, აბრალურ უნივერსიტეტის ტერიტორია
ს.კ. 01.72.14.014.935

თანამდებობა Position	სახელი, გვარი Name, Surname	ხელმოწერა Signature
დირექტორი Director	ი. ბარნაბიშვილი I. Barnabishvili	
დირექტორი Director	ნ. ალექსიადისი N. Aleksiadis	
არ. მთ. არქიტექტორი Chief Architect of the Project	მ. იონიდისი M. Ionidisi	
კონსტრუქტორი Constructor	დ. ცანავა D. Canava	
მთ. ტექნოლოგი Chief Technologist	თ. ჯოჯარჯიძე T. Jomarjidze	
შემსრულა Performing work	მ. იონიდისი M. Ionidisi	
შემოწმა Checked by		

APEX Studio 1

შპს. "აპექს სტუდიო 1"
საქართველო, თბილისი 0194, კუს ბაზის შესახვევი №1
ტელ.: (+995 97) 77 55 70
E-mail: apexstudio.ge@ gmail. com

არქიტექტურული ნაწილი
ARCHITECTURE

მასშ. SCALE		თარიღი DATE OF ISSUE	
ნახაზი DRWG.		კორექტირება REVISIONS	
		№	კორექტ. REV.	თარიღი DATE
		1		
		2		
		3		

სტადია STAGE	ინდექსი INDEX	ფურც. PAGES
მუშა პროექტი Working Draft		

20.08.202
4

კარის ტიპები მასშტაბი 1-50

MDF -ის კარებები ლითონის ჩარჩოთი

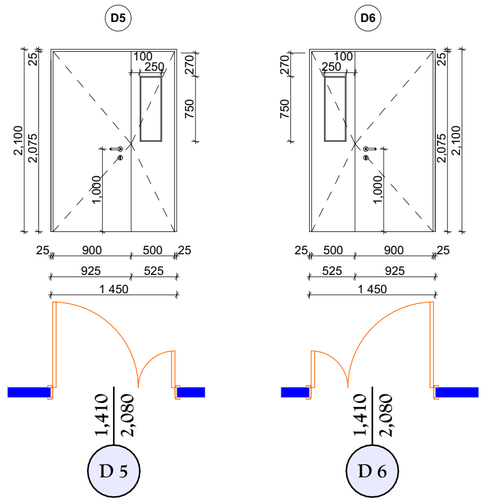

სახანძრო კარებები ცეცხლმედეგობა 90 წთ.

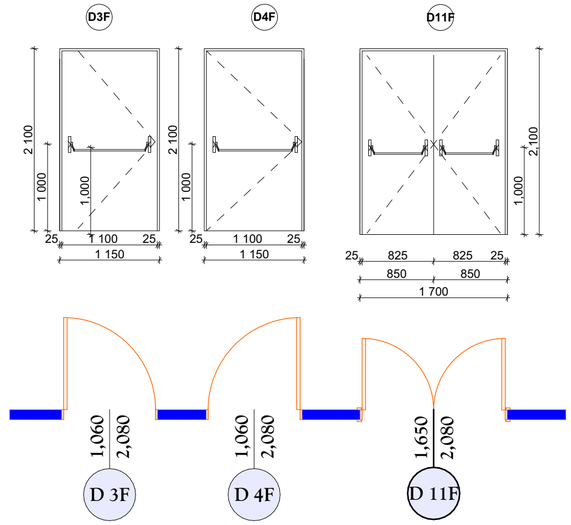

საოპერაციოს სპეც კარებები

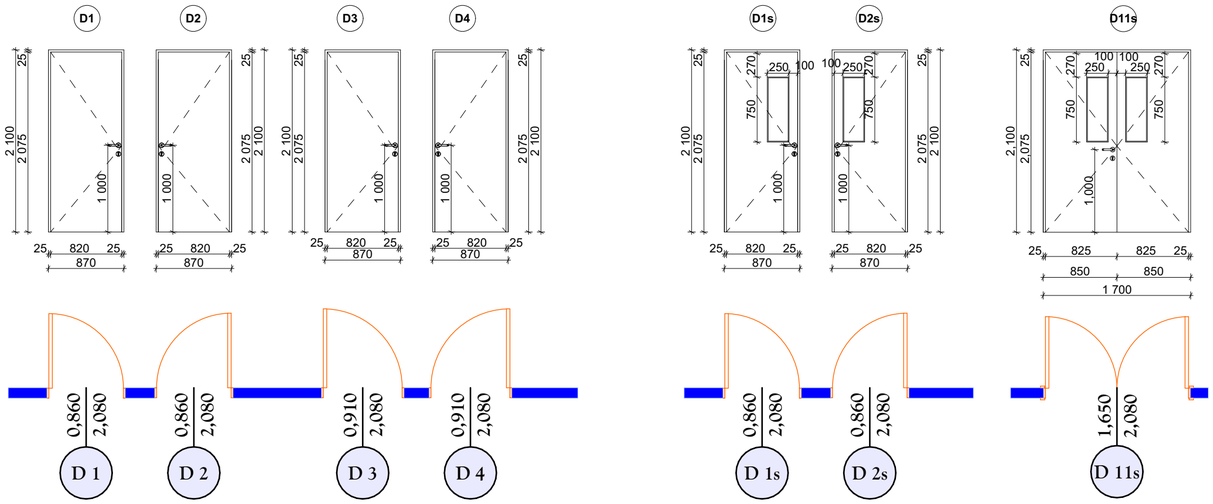

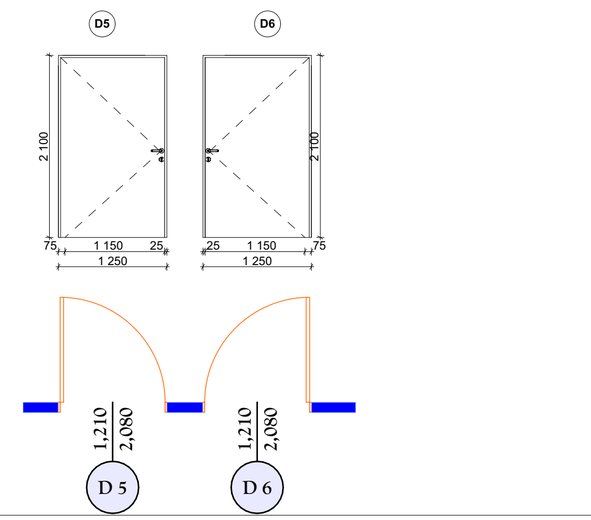

ფორმატი PAPER SIZE	A3
დაკვეთა № CONTRACT №	...
პროექტის № PROJECT №	...
ფაილის სახელი FILE NAME	...

პირობითი აღნიშვნები LEGEND

შენიშვნები NOTES

1.
2.
3.
4.

სიტუაციური სქემა
KEY PLAN

დამკვეთი
PRINCIPAL
შპს "კუზანოვის კლინიკა"

პროექტი
PROJECT
კუზანოვის კლინიკა

მისამართი
ADDRESS
ქ. თბილისი, აბრალური უნივერსიტეტის ტერიტორია
ს.კ. 01.72.14.014.935

თანამდებობა Position	სახელი, გვარი Name, Surname	ხელმოწერა Signature
დირექტორი Director	ი. ბარნაბიშვილი I. Barnabishvili	
დირექტორი Director	ნ. ალექსიადისი N. Aleksiadis	
არ. მთ. არქიტექტორი Chief Architect of the Project	მ. იონიდისი M. Ionidisi	
კონსტრუქტორი Constructor	დ. ცანავა D. Canava	
მთ. ტექნოლოგი Chief Technologist	თ. ჯოგარჯიძე T. Jomarjidze	
შემსრულა Performing work	მ. იონიდისი M. Ionidisi	
შემოწმა Checked by		

შპს. "აპექს სტუდიო 1"
საქარველო, თბილისი 0194, კეს ტბის შესახვევი №1
ტელ.: (+995 97) 77 55 70
E-mail: apexstudio.ge@ gmail. com

არქიტექტურული ნაწილი ARCHITECTURE

30.08.2024

მასშ. SCALE	1:50
თარიღი DATE OF ISSUE	
ნახაზი DRWG.	

ცვლილებები REVISIONS		
№	კორექტ. REV.	თარიღი DATE
1		
2		
3		

სტადია STAGE	ინდექსი INDEX	ფურც. PAGES
მუშა პროექტი Working Draft		

ვიტრაჟის და ფანჯრის ტიპები

მასშტაბი 1-100

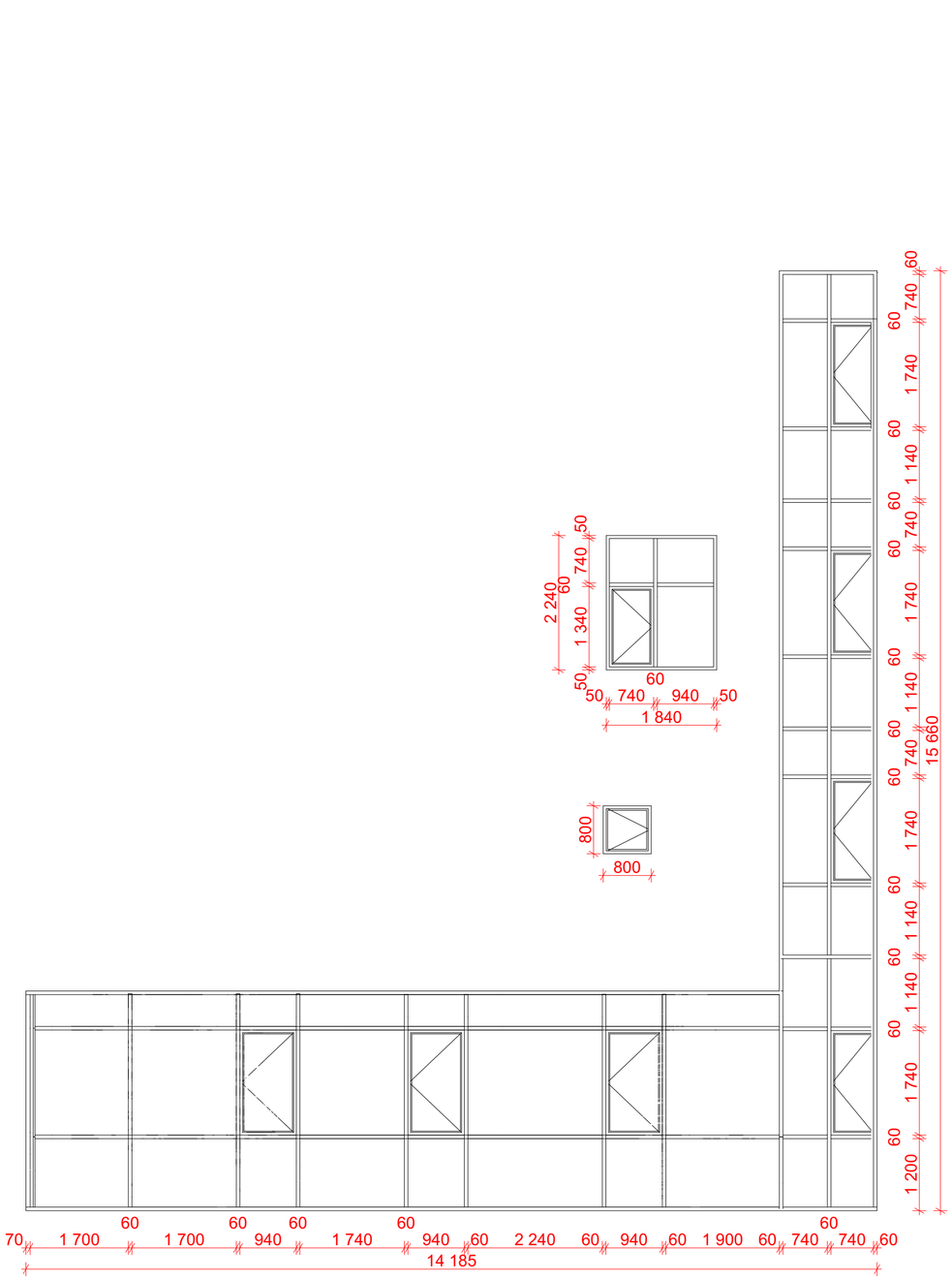

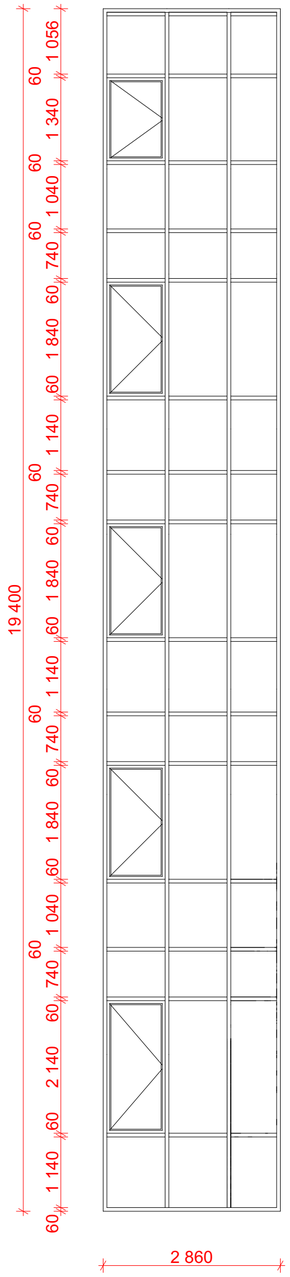

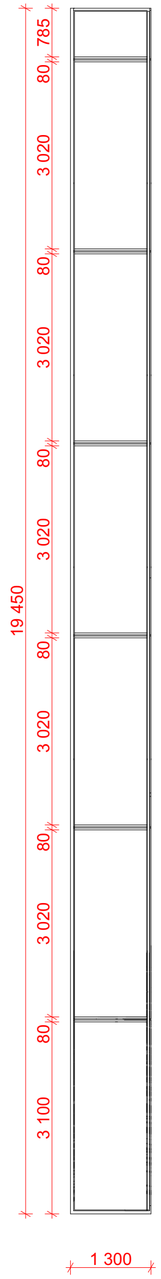

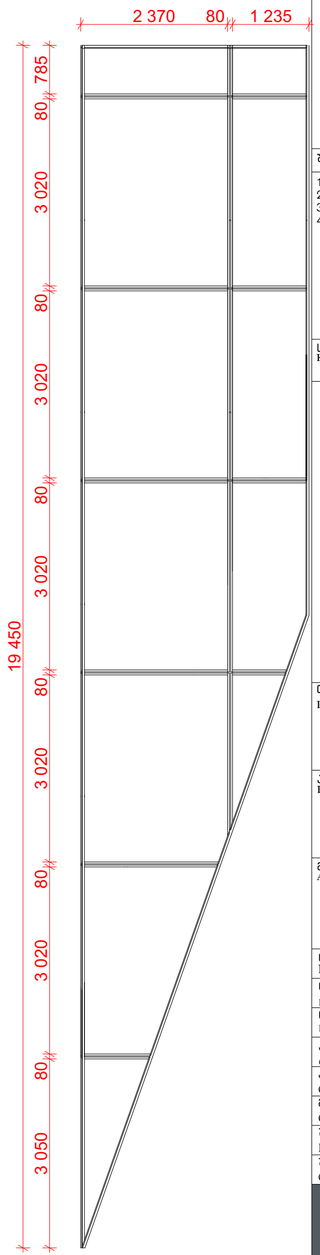

ფორმატი PAPER SIZE	დაკვეთა № CONTRACT №	პროექტის № PROJECT №	ფაილის სახელი FILE NAME
A3	...	...	...

პირობითი აღნიშვნები LEGEND

შენიშვნები NOTES

1.
2.
3.
4.

სიტუაციური სქემა
KEY PLAN

დამკვეთი
PRINCIPAL
შპს "კუზანოვის კლინიკა"

პროექტი
PROJECT
კუზანოვის კლინიკა

მისამართი
ADDRESS
ქ. თბილისი, აგრალურ უნივერსიტეტის ტერიტორია
ს.კ. 01.72.14.014.935

თანამდებობა Position	სახელი, გვარი Name, Surname	ხელმოწერა Signature
დირექტორი Director	ი. ბარნაბიშვილი I. Barnabishvili	
დირექტორი Director	ნ. ალექსიადისი N. Aleksiadis	
პრ. მთ. არქიტექტორი Chief Architect of the Project	მ. იონიდისი M. Ionidisi	
კონსტრუქტორი Constructor	დ. სანავა D. Canava	
მთ. ტექნოლოგი Chief Technologist	თ. ჯოჯარჯიძე T. Jomarjidze	
შემსრულა Performing work	მ. იონიდისი M. Ionidisi	
შემოწმდა Checked by		

შპს. "აპექს სტუდიო 1"
საქართველო, თბილისი 0194, კეს ტბის შესახვევი №1
ტელ: (+995 97) 77 55 70
E-mail: apexstudio.ge@ gmail.com

არქიტექტურული ნაწილი ARCHITECTURE

30.08.202
4

მასშ. SCALE	1:70	თარიღი DATE OF ISSUE	
ნახაზი DRWG.		კორექტირება REVISIONS	
		№	კორექტ. REV. / თარიღი DATE
		1	
		2	
		3	

სტადია STAGE	ინდექსი INDEX	ფურც. PAGES
მუშა პროექტი Working Draft		

ფორმატი PAPER SIZE	დაკვეთა № CONTRACT №	პროექტის № PROJECT №	ფაილის სახელი FILE NAME
A3	...	...	...

პირობითი აღნიშვნები LEGEND

ვიტრაჟის და ფანჯრის ტიპები

მასშტაბი 1-100

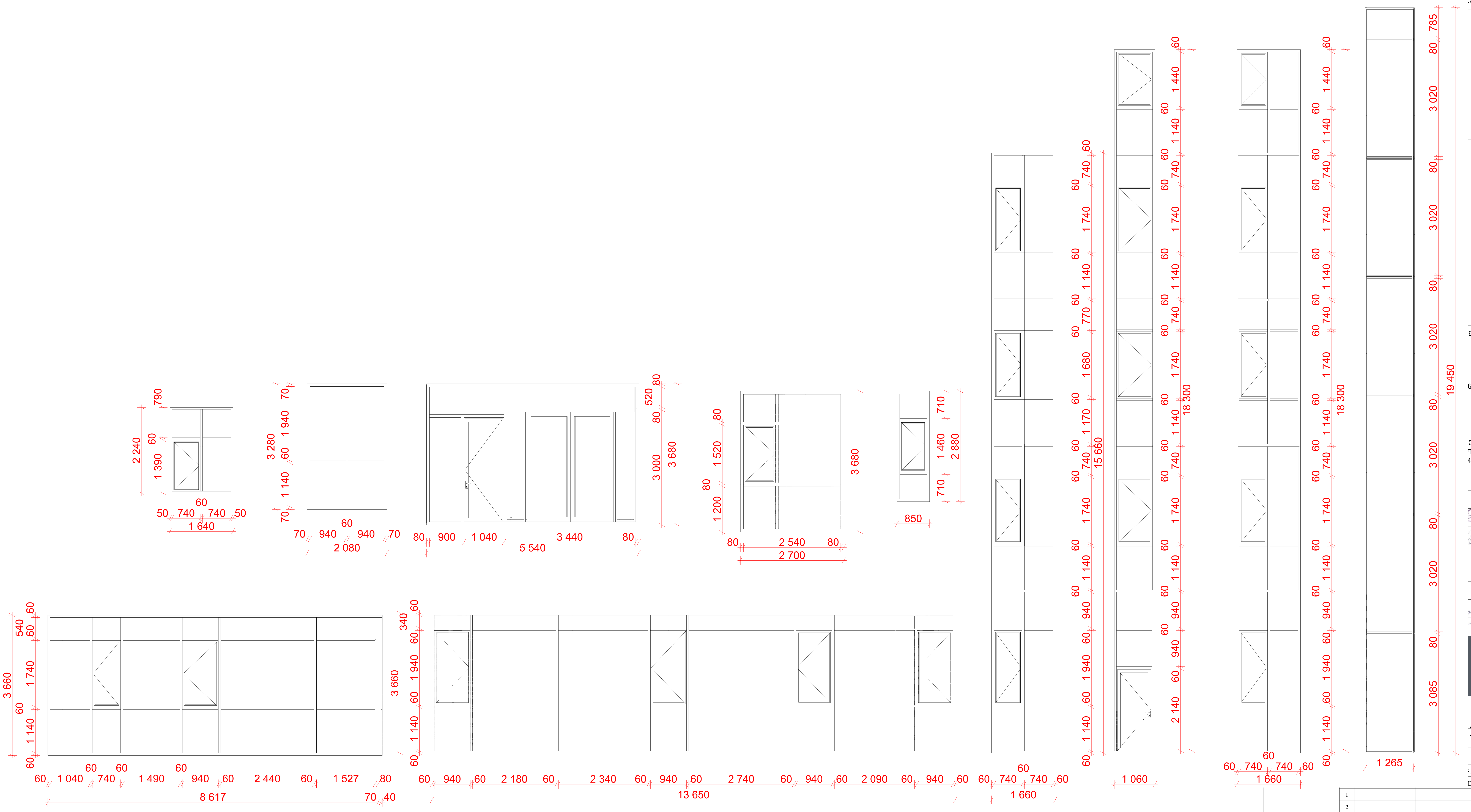

1			
2			
3			
სტადია STAGE	ინდექსი INDEX	ფურც. PAGES	
მუშა პროექტი Working Draft			