ფასადის საერთო მოცულობა 51, 3 მ^2




P
A 1896
MYDAY
8822 BH
HD-608-IS


მაღაზია

ფასადის საერთო მოცულობა 62 მ^2



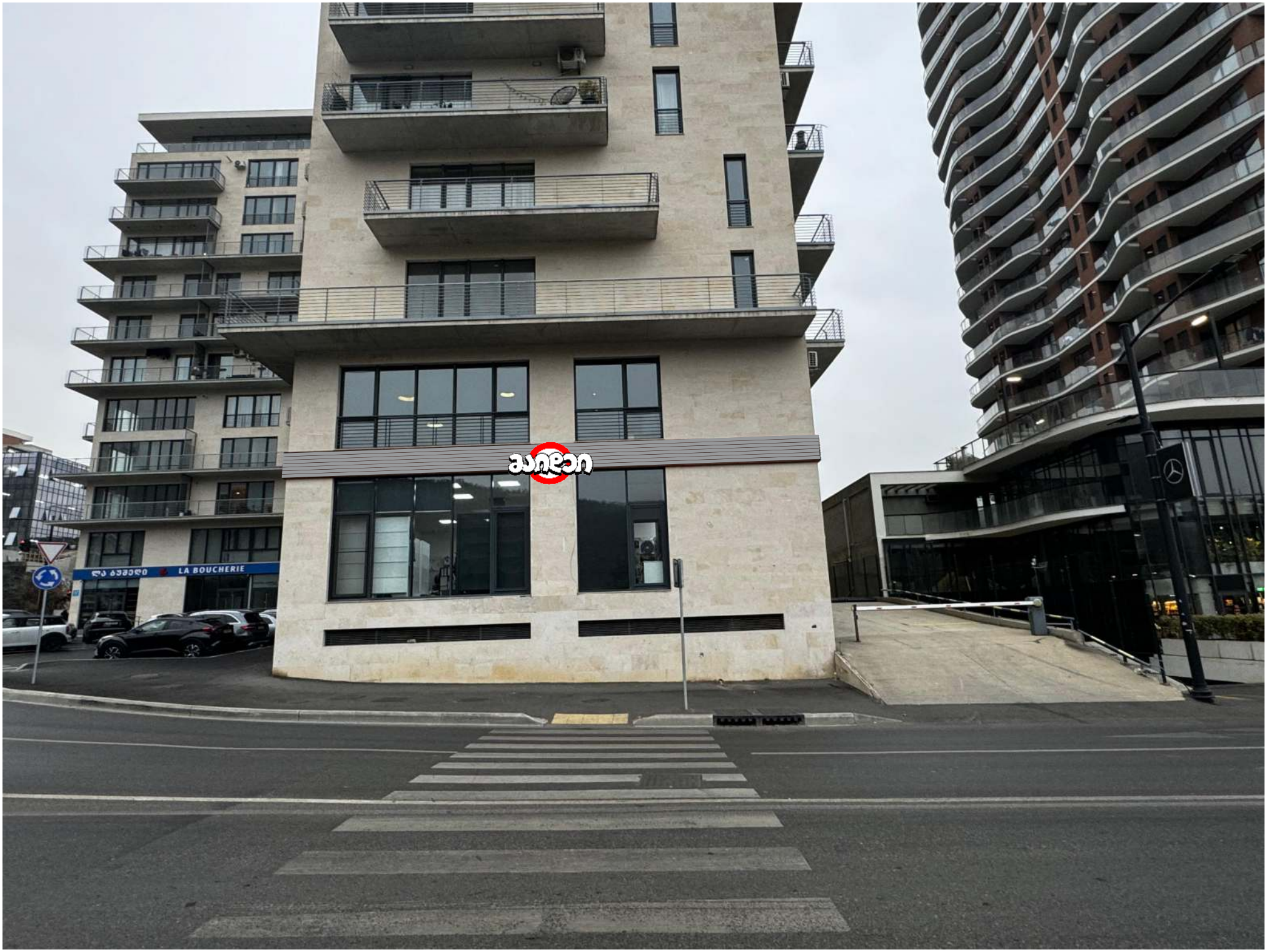
LA BOUCHERIE

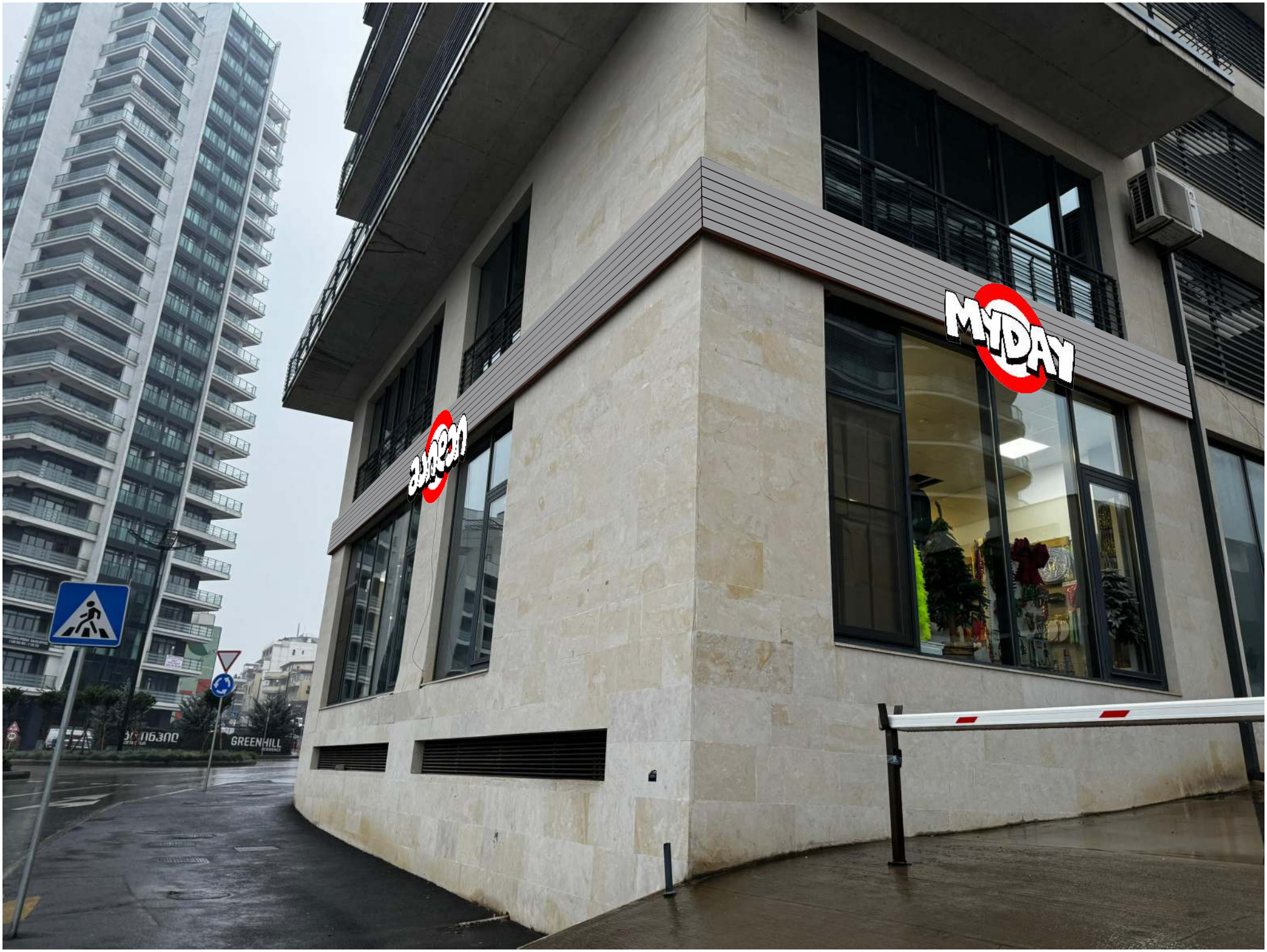
MYDAY
GREENHILL

ფასადის საერთო მოცულობა 32, 32 მ^2




MYDAY

მაღაზიის ფასადის საერთო მოცულობა 51 ,3 მ^2 (12,3 მ x 4,17 მ)
რეკლამის საერთო მოცულობა 3, 06 მ^2 + 2, 25 მ^2 = 5, 31 მ^2
რეკლამის მოცულობა არ აღემატება დადგენილ 20% ნორმას

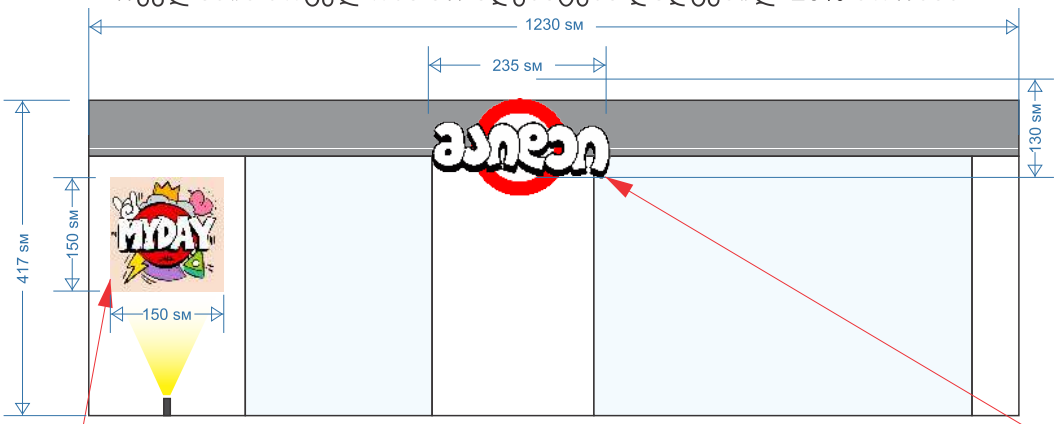

მანათობელი ყუთი ცალმხრივი დიოდური განათებით (6500 K)
ყუთის სისკე 10 სმ, ყუთის მოცულობა 3,06 მ^2 (2,35 მ x 1,30 მ)
გამოყენებული მასალა: ორგ. მინა, პვქ, თვითწებადი ფირი (Oracal)

სარეკლამო აბრა ცალმხრივი, გარე გამონათებით
აბრის სისკე 1,5 სმ, აბრის მოცულობა 2,25 მ^2 (1,5 მ x 1,5 მ)
გამოყენებული მასალა: ფანერა, სამხატვრო საღებავები

მაღაზიის ფასადის საერთო მოცულობა 62 მ^2 (14,87 მ x 4,17 მ)
რეკლამის საერთო მოცულობა 3,06 მ^2
რეკლამის მოცულობა არ აღემატება დადგენილ 20% ნორმას

ფასადზე არსებული ხის ლარტყები შეიღებება მუქი ნაცრისფრად (RAL 7016)

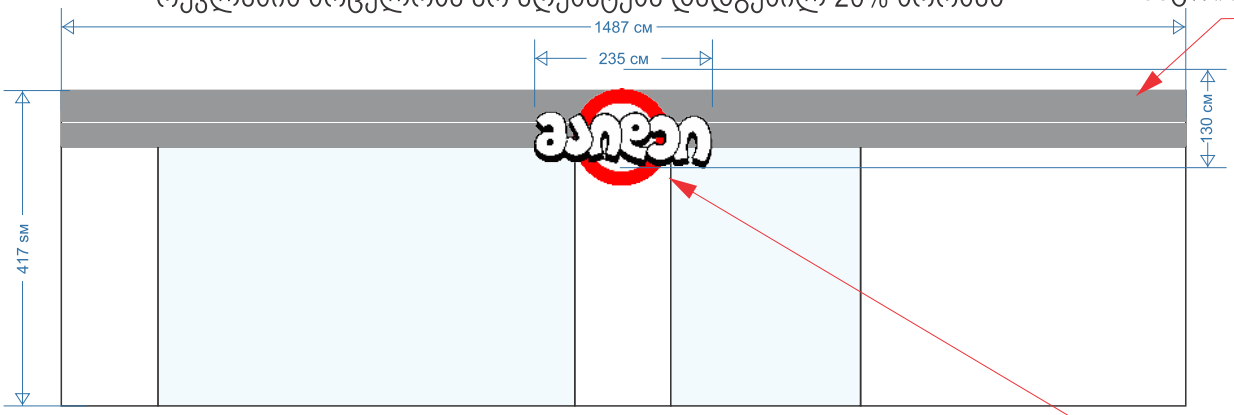

მანათობელი ყუთი ცალმხრივი დიოდური განათებით (6500 K)
ყუთის სისკე 10 სმ, ყუთის მოცულობა 3,06 მ^2 (2,35 მ x 1,30 მ)
გამოყენებული მასალა: ორგ. მინა, პვქ, თვითწებადი ფირი (Oracal)

მაღაზიის ფასადის საერთო მოცულობა 32,32 მ^2 (7,75 მ x 4,17 მ)
რეკლამის საერთო მოცულობა 2,77 მ^2
რეკლამის მოცულობა არ აღემატება დადგენილ 20% ნორმას

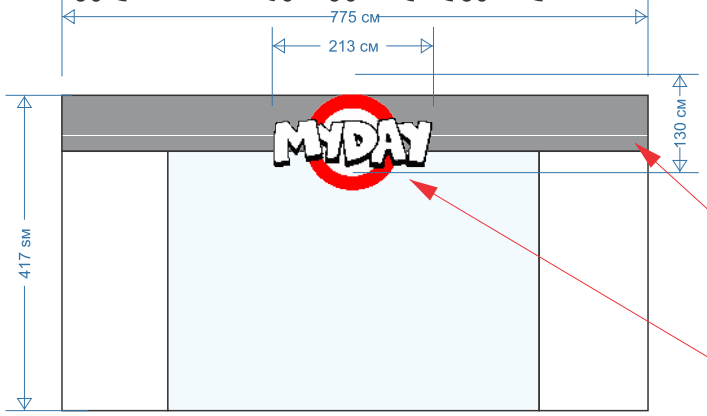

ფასადზე არსებული ხის ლარტყები შეიღებება მუქი ნაცრისფრად (RAL 7016)

მანათობელი ყუთი ცალმხრივი დიოდური განათებით (6500 K)
ყუთის სისკე 10 სმ, ყუთის მოცულობა 2,77 მ^2 (2,13 მ x 1,30 მ)
გამოყენებული მასალა: ორგ. მინა, პვქ, თვითწებადი ფირი (Oracal)