G-03	სტრ-2 ფ.დ=105	2	>		1.1	>	1.2	>	0.82	>
G-02	სტრ-1ა ფ.დ=146	2	>	-	1.1	>	1.2	>	0.82	>
G-01	სტრ-1ა ფ.დ=165	2	>		1.1	>	1.2	>	0.82	>
L01	სტრ-2 ფ.დ=103	2	>		1.1	>	1.2	>	0.82	>
L02	სტრ-2 ფ.დ=89	2	>		1.1	>	1.2	>	0.82	>
L03	სტრ-2 ფ.დ=96	2	>		1.1	>	1.2	>	0.82	>
L04	სტრ-2 ფ.დ=89	2	>		1.1	>	1.2	>	0.82	>
L05	სტრ-2 ფ.დ=96	2	>		1.1	>	1.2	>	0.82	>
L06	სტრ-2 ფ.დ=89	2	>		1.1	>	1.2	>	0.82	>
L07	სტრ-2 ფ.დ=106	2	>		1.1	>	1.2	>	0.82	>

ელემენტის ID	ელემენტის ტიპი	ელემენტის სიგრძე (მ)	ელემენტის სისქე (მმ)	ელემენტის მასალა	ელემენტის ფერი	ელემენტის მდგომარეობა	შენიშვნა
EL-001	ბეტონის კედელი	12.5	300	ბეტონი B25	ნაცრისფერი	კარგი	
EL-002	ბეტონის კედელი	8.0	300	ბეტონი B25	ნაცრისფერი	კარგი	
EL-003	ბეტონის კედელი	6.5	250	ბეტონი B20	ნაცრისფერი	დაზიანებული	ბზარები
EL-004	ბეტონის კედელი	10.0	300	ბეტონი B25	ნაცრისფერი	კარგი	
EL-005	ბეტონის კედელი	4.2	200	ბეტონი B20	ნაცრისფერი	კარგი	
EL-006	ბეტონის კედელი	7.8	300	ბეტონი B25	ნაცრისფერი	კარგი	
EL-007	ბეტონის კედელი	3.0	200	ბეტონი B20	ნაცრისფერი	კარგი	
EL-008	ბეტონის კედელი	9.5	300	ბეტონი B25	ნაცრისფერი	კარგი	
EL-009	ბეტონის კედელი	5.0	250	ბეტონი B20	ნაცრისფერი	კარგი	
EL-010	ბეტონის კედელი	11.0	300	ბეტონი B25	ნაცრისფერი	კარგი	
EL-011	ბეტონის კედელი	2.5	200	ბეტონი B20	ნაცრისფერი	კარგი	
EL-012	ბეტონის კედელი	6.0	300	ბეტონი B25	ნაცრისფერი	კარგი	

ელემენტის ID	ელემენტის ტიპი	ელემენტის სიგრძე (მ)	ელემენტის სისქე (მმ)	ელემენტის მასალა	ელემენტის ფერი	ელემენტის მდგომარეობა	შენიშვნა
EL-001	ბეტონის კედელი	12.5	300	ბეტონი B25	ნაცრისფერი	კარგი	
EL-002	ბეტონის კედელი	8.0	300	ბეტონი B25	ნაცრისფერი	კარგი	
EL-003	ბეტონის კედელი	6.5	250	ბეტონი B20	ნაცრისფერი	დაზიანებული	ბზარები
EL-004	ბეტონის კედელი	10.0	300	ბეტონი B25	ნაცრისფერი	კარგი	
EL-005	ბეტონის კედელი	4.2	200	ბეტონი B20	ნაცრისფერი	კარგი	
EL-006	ბეტონის კედელი	7.8	300	ბეტონი B25	ნაცრისფერი	კარგი	
EL-007	ბეტონის კედელი	3.0	200	ბეტონი B20	ნაცრისფერი	კარგი	
EL-008	ბეტონის კედელი	9.5	300	ბეტონი B25	ნაცრისფერი	კარგი	
EL-009	ბეტონის კედელი	5.0	250	ბეტონი B20	ნაცრისფერი	კარგი	
EL-010	ბეტონის კედელი	11.0	300	ბეტონი B25	ნაცრისფერი	კარგი	
EL-011	ბეტონის კედელი	2.5	200	ბეტონი B20	ნაცრისფერი	კარგი	
EL-012	ბეტონის კედელი	6.0	300	ბეტონი B25	ნაცრისფერი	კარგი	

G-03	სტრ-2 ფ.დ=105	2	>		1.1	>	1.2	>	0.82	>
G-02	სტრ-1ა ფ.დ=146	2	>	-	1.1	>	1.2	>	0.82	>
G-01	სტრ-1ა ფ.დ=165	2	>		1.1	>	1.2	>	0.82	>
L01	სტრ-2 ფ.დ=103	2	>		1.1	>	1.2	>	0.82	>
L02	სტრ-2 ფ.დ=89	2	>		1.1	>	1.2	>	0.82	>
L03	სტრ-2 ფ.დ=96	2	>		1.1	>	1.2	>	0.82	>
L04	სტრ-2 ფ.დ=89	2	>		1.1	>	1.2	>	0.82	>
L05	სტრ-2 ფ.დ=96	2	>		1.1	>	1.2	>	0.82	>
L06	სტრ-2 ფ.დ=89	2	>		1.1	>	1.2	>	0.82	>
L07	სტრ-2 ფ.დ=106	2	>		1.1	>	1.2	>	0.82	>

G-03	სტრ-2 ფ.დ=105	2	>		1.1	>	1.2	>	0.82	>
G-02	სტრ-1ა ფ.დ=146	2	>	-	1.1	>	1.2	>	0.82	>
G-01	სტრ-1ა ფ.დ=165	2	>		1.1	>	1.2	>	0.82	>
L01	სტრ-2 ფ.დ=103	2	>		1.1	>	1.2	>	0.82	>
L02	სტრ-2 ფ.დ=89	2	>		1.1	>	1.2	>	0.82	>
L03	სტრ-2 ფ.დ=96	2	>		1.1	>	1.2	>	0.82	>
L04	სტრ-2 ფ.დ=89	2	>		1.1	>	1.2	>	0.82	>
L05	სტრ-2 ფ.დ=96	2	>		1.1	>	1.2	>	0.82	>
L06	სტრ-2 ფ.დ=89	2	>		1.1	>	1.2	>	0.82	>
L07	სტრ-2 ფ.დ=106	2	>		1.1	>	1.2	>	0.82	>

ფასადის ზედაპირების დამთავრების ტიპები			
ფასადის ზედაპირის დამთავრების ტიპი/ფასადის ელემენტის დასახელება	ზედაპირის ფაქტობრივი ფართობი	ზედაპირის ფაქტობრივი რაოდენობა	შენიშვნა
სველი ტიპის ტენიანობამედეგი ლესვადი ბათქაშის ზედაპირი	იხ. ნახაზი	1	
ტენიანობამედეგი ლესვადი ბათქაშის ზედაპირი ფასადის ფერადი ელემენტების ფონზე

ООО «Лэйаут» Российская Федерация, 119334, г. Москва, 2-й Донской проезд, 10, стр. 4, эт. 2, пом. I, ком. 1
Тел.: +7 495 139 61 22, 737 57 00, e-mail: info@layout.com
www.layout.com

LLC "Layout" 2nd Donskoy proezd, 10, bld. 4, fl. 2, room I, office 1
Moscow, 119334, Russian Federation
Tel.: +7 495 139 61 22, 737 57 00, e-mail: info@layout.com

© ООО «Лэйаут», 2025 г. Все права защищены. Копирование, распространение, передача третьим лицам, изменение или использование данного документа полностью или частично без письменного разрешения ООО «Лэйаут» запрещено.

© LLC "Layout", 2025. All rights reserved. Copying, distribution, transfer to third parties, modification or use of this document in whole or in part without the written permission of LLC "Layout" is prohibited.

ДАТА / DATE	ИЗДАНИЕ / REV	ОПИСАНИЕ / NOTE

ГИП / CHIEF ENGINEER	
ГАП / LEAD ENGINEER	
РАЗРАБОТАЛ / DESIGNED BY	
ПРОВЕРИЛ / CHECKED BY	
Н. КОНТР. / N. CONTR.	

ГОСТ Р 21.1101-2013	
ГОСТ 21.501-2018	
ГОСТ 21.110-2013	
ГОСТ 21.408-2013	

ИЗМ. / REV	ЛИСТ / SHEET	ДОКУМЕНТ № / DOCUMENT NO.	ПОДПИСЬ / SIGN	ДАТА / DATE
А		23/МС-ПЗ		

ОБЪЕКТ / OBJECT	
ЗДАНИЕ / BUILDING	
СТАДИЯ / STAGE	
ЛИСТ / SHEET	
ЛИСТОВ / SHEETS	

ЭЛЕКТРОСНАБЖЕНИЕ
ЭЛЕКТРООБОРУДОВАНИЕ
ЭЛЕКТРООСВЕЩЕНИЕ
ЭЛЕКТРОМОНТАЖНЫЕ ЧЕРТЕЖИ

Subset
#LayNolin
NTS
ФОРМАТ / SIZE A3
ЛИСТ / SHEET 1
ЛИСТОВ / SHEETS 1

ЭЛЕКТРОСНАБЖЕНИЕ, ЭЛЕКТРООБОРУДОВАНИЕ, ЭЛЕКТРООСВЕЩЕНИЕ
РЕШЕНИЯ ПО ЭЛЕКТРОМОНТАЖНЫМ ЧЕРТЕЖАМ

ЭЛЕКТРОСНАБЖЕНИЕ, ЭЛЕКТРООБОРУДОВАНИЕ, ЭЛЕКТРООСВЕЩЕНИЕ
РЕШЕНИЯ ПО ЭЛЕКТРОМОНТАЖНЫМ ЧЕРТЕЖАМ

ЭЛЕКТРОСНАБЖЕНИЕ, ЭЛЕКТРООБОРУДОВАНИЕ, ЭЛЕКТРООСВЕЩЕНИЕ. РЕШЕНИЯ ПО ЭЛЕКТРОМОНТАЖНЫМ ЧЕРТЕЖАМ

ОБЩИЕ ДАННЫЕ

1. Настоящий проект разработан на основании задания на проектирование, выданного заказчиком, а также технических условий на подключение к электрическим сетям.
2. Электроснабжение объекта предусмотрено от проектируемой трансформаторной подстанции по двум кабельным линиям напряжением 10 кВ с последующим понижением напряжения до 0,4 кВ.
3. Основными потребителями электроэнергии являются: силовое оборудование, системы освещения, вентиляции, водоснабжения и противопожарные устройства.
4. Все электроприемники по степени надежности электроснабжения относятся к категории II, за исключением аварийных систем, которые относятся к категории I.
5. Для аварийного освещения предусмотрены автономные источники питания с временем работы не менее 1 часа.
6. Проектом предусмотрена система заземления TN-S с повторным заземлением нулевого проводника на вводе.
7. Молниезащита здания выполняется по III уровню надежности с использованием молниеприемной сетки и естественных заземлителей.
8. Все электрические сети выполняются кабелями с медными жилами, прокладка — скрытая в стенах и полу, открытая — в кабельных лотках.
9. Степень защиты оборудования принята не ниже IP54 для помещений с повышенной влажностью и IP65 для наружных установок.
10. Проектом предусмотрена система автоматического пожаротушения и пожарной сигнализации с выводом сигнала на пульт охраны.
11. Все металлические части электрооборудования, не находящиеся под напряжением, подлежат заземлению.
12. Монтаж электрооборудования выполнять в соответствии с ПУЭ, СНиП и ГОСТ.
13. Перед началом работ произвести испытание изоляции мегаомметром.
14. Все работы выполнять с соблюдением правил техники безопасности.
15. Проектом предусмотрена установка счетчиков электроэнергии на вводе.
16. Для защиты от перенапряжений предусмотрены ограничители перенапряжения.
17. Все электрические соединения выполнять с применением гильз и наконечников.
18. Проектом предусмотрено резервирование питания для ответственных потребителей.
19. Все электрические сети выполняются кабелями с медными жилами, прокладка — скрытая в стенах и полу, открытая — в кабельных лотках.
20. Степень защиты оборудования принята не ниже IP54 для помещений с повышенной влажностью и IP65 для наружных установок.
21. Проектом предусмотрена система автоматического пожаротушения и пожарной сигнализации с выводом сигнала на пульт охраны.
22. Все электрические соединения выполнять с применением гильз и наконечников.
23. Проектом предусмотрено резервирование питания для ответственных потребителей.
24. Для защиты от перенапряжений предусмотрены ограничители перенапряжения.
25. Все электрические соединения выполнять с применением гильз и наконечников.
26. Проектом предусмотрена система автоматического пожаротушения и пожарной сигнализации с выводом сигнала на пульт охраны.
27. Все электрические сети выполняются кабелями с медными жилами, прокладка — скрытая в стенах и полу, открытая — в кабельных лотках.
28. Степень защиты оборудования принята не ниже IP54 для помещений с повышенной влажностью и IP65 для наружных установок.
29. Проектом предусмотрена система автоматического пожаротушения и пожарной сигнализации с выводом сигнала на пульт охраны.
30. Все электрические соединения выполнять с применением гильз и наконечников.
31. Проектом предусмотрено резервирование питания для ответственных потребителей.
32. Для защиты от перенапряжений предусмотрены ограничители перенапряжения.
33. Все электрические соединения выполнять с применением гильз и наконечников.
34. Проектом предусмотрена система автоматического пожаротушения и пожарной сигнализации с выводом сигнала на пульт охраны.
35. Все электрические сети выполняются кабелями с медными жилами, прокладка — скрытая в стенах и полу, открытая — в кабельных лотках.
36. Степень защиты оборудования принята не ниже IP54 для помещений с повышенной влажностью и IP65 для наружных установок.
37. Проектом предусмотрена система автоматического пожаротушения и пожарной сигнализации с выводом сигнала на пульт охраны.
38. Все электрические соединения выполнять с применением гильз и наконечников.
39. Проектом предусмотрено резервирование питания для ответственных потребителей.
40. Для защиты от перенапряжений предусмотрены ограничители перенапряжения.
41. Все электрические соединения выполнять с применением гильз и наконечников.
42. Проектом предусмотрена система автоматического пожаротушения и пожарной сигнализации с выводом сигнала на пульт охраны.
43. Все электрические сети выполняются кабелями с медными жилами, прокладка — скрытая в стенах и полу, открытая — в кабельных лотках.
44. Степень защиты оборудования принята не ниже IP54 для помещений с повышенной влажностью и IP65 для наружных установок.
45. Проектом предусмотрена система автоматического пожаротушения и пожарной сигнализации с выводом сигнала на пульт охраны.
46. Все электрические соединения выполнять с применением гильз и наконечников.
47. Проектом предусмотрено резервирование питания для ответственных потребителей.
48. Для защиты от перенапряжений предусмотрены ограничители перенапряжения.
49. Все электрические соединения выполнять с применением гильз и наконечников.
50. Проектом предусмотрена система автоматического пожаротушения и пожарной сигнализации с выводом сигнала на пульт охраны.
51. Все электрические сети выполняются кабелями с медными жилами, прокладка — скрытая в стенах и полу, открытая — в кабельных лотках.
52. Степень защиты оборудования принята не ниже IP54 для помещений с повышенной влажностью и IP65 для наружных установок.
53. Проектом предусмотрена система автоматического пожаротушения и пожарной сигнализации с выводом сигнала на пульт охраны.
54. Все электрические соединения выполнять с применением гильз и наконечников.
55. Проектом предусмотрено резервирование питания для ответственных потребителей.
56. Для защиты от перенапряжений предусмотрены ограничители перенапряжения.
57. Все электрические соединения выполнять с применением гильз и наконечников.
58. Проектом предусмотрена система автоматического пожаротушения и пожарной сигнализации с выводом сигнала на пульт охраны.
59. Все электрические сети выполняются кабелями с медными жилами, прокладка — скрытая в стенах и полу, открытая — в кабельных лотках.
60. Степень защиты оборудования принята не ниже IP54 для помещений с повышенной влажностью и IP65 для наружных установок.
61. Проектом предусмотрена система автоматического пожаротушения и пожарной сигнализации с выводом сигнала на пульт охраны.
62. Все электрические соединения выполнять с применением гильз и наконечников.
63. Проектом предусмотрено резервирование питания для ответственных потребителей.
64. Для защиты от перенапряжений предусмотрены ограничители перенапряжения.
65. Все электрические соединения выполнять с применением гильз и наконечников.
66. Проектом предусмотрена система автоматического пожаротушения и пожарной сигнализации с выводом сигнала на пульт охраны.
67. Все электрические сети выполняются кабелями с медными жилами, прокладка — скрытая в стенах и полу, открытая — в кабельных лотках.
68. Степень защиты оборудования принята не ниже IP54 для помещений с повышенной влажностью и IP65 для наружных установок.
69. Проектом предусмотрена система автоматического пожаротушения и пожарной сигнализации с выводом сигнала на пульт охраны.
70. Все электрические соединения выполнять с применением гильз и наконечников.
71. Проектом предусмотрено резервирование питания для ответственных потребителей.
72. Для защиты от перенапряжений предусмотрены ограничители перенапряжения.
73. Все электрические соединения выполнять с применением гильз и наконечников.
74. Проектом предусмотрена система автоматического пожаротушения и пожарной сигнализации с выводом сигнала на пульт охраны.
75. Все электрические сети выполняются кабелями с медными жилами, прокладка — скрытая в стенах и полу, открытая — в кабельных лотках.
76. Степень защиты оборудования принята не ниже IP54 для помещений с повышенной влажностью и IP65 для наружных установок.
77. Проектом предусмотрена система автоматического пожаротушения и пожарной сигнализации с выводом сигнала на пульт охраны.
78. Все электрические соединения выполнять с применением гильз и наконечников.
79. Проектом предусмотрено резервирование питания для ответственных потребителей.
80. Для защиты от перенапряжений предусмотрены ограничители перенапряжения.
81. Все электрические соединения выполнять с применением гильз и наконечников.
82. Проектом предусмотрена система автоматического пожаротушения и пожарной сигнализации с выводом сигнала на пульт охраны.
83. Все электрические сети выполняются кабелями с медными жилами, прокладка — скрытая в стенах и полу, открытая — в кабельных лотках.
84. Степень защиты оборудования принята не ниже IP54 для помещений с повышенной влажностью и IP65 для наружных установок.
85. Проектом предусмотрена система автоматического пожаротушения и пожарной сигнализации с выводом сигнала на пульт охраны.
86. Все электрические соединения выполнять с применением гильз и наконечников.
87. Проектом предусмотрено резервирование питания для ответственных потребителей.
88. Для защиты от перенапряжений предусмотрены ограничители перенапряжения.
89. Все электрические соединения выполнять с применением гильз и наконечников.
90. Проектом предусмотрена система автоматического пожаротушения и пожарной сигнализации с выводом сигнала на пульт охраны.
91. Все электрические сети выполняются кабелями с медными жилами, прокладка — скрытая в стенах и полу, открытая — в кабельных лотках.
92. Степень защиты оборудования принята не ниже IP54 для помещений с повышенной влажностью и IP65 для наружных установок.
93. Проектом предусмотрена система автоматического пожаротушения и пожарной сигнализации с выводом сигнала на пульт охраны.
94. Все электрические соединения выполнять с применением гильз и наконечников.
95. Проектом предусмотрено резервирование питания для ответственных потребителей.
96. Для защиты от перенапряжений предусмотрены ограничители перенапряжения.
97. Все электрические соединения выполнять с применением гильз и наконечников.
98. Проектом предусмотрена система автоматического пожаротушения и пожарной сигнализации с выводом сигнала на пульт охраны.
99. Все электрические сети выполняются кабелями с медными жилами, прокладка — скрытая в стенах и полу, открытая — в кабельных лотках.
100. Степень защиты оборудования принята не ниже IP54 для помещений с повышенной влажностью и IP65 для наружных установок.
101. Проектом предусмотрена система автоматического пожаротушения и пожарной сигнализации с выводом сигнала на пульт охраны.
102. Все электрические соединения выполнять с применением гильз и наконечников.
103. Проектом предусмотрено резервирование питания для ответственных потребителей.
104. Для защиты от перенапряжений предусмотрены ограничители перенапряжения.
105. Все электрические соединения выполнять с применением гильз и наконечников.
106. Проектом предусмотрена система автоматического пожаротушения и пожарной сигнализации с выводом сигнала на пульт охраны.
107. Все электрические сети выполняются кабелями с медными жилами, прокладка — скрытая в стенах и полу, открытая — в кабельных лотках.
108. Степень защиты оборудования принята не ниже IP54 для помещений с повышенной влажностью и IP65 для наружных установок.
109. Проектом предусмотрена система автоматического пожаротушения и пожарной сигнализации с выводом сигнала на пульт охраны.
110. Все электрические соединения выполнять с применением гильз и наконечников.
111. Проектом предусмотрено резервирование питания для ответственных потребителей.
112. Для защиты от перенапряжений предусмотрены ограничители перенапряжения.
113. Все электрические соединения выполнять с применением гильз и наконечников.
114. Проектом предусмотрена система автоматического пожаротушения и пожарной сигнализации с выводом сигнала на пульт охраны.
115. Все электрические сети выполняются кабелями с медными жилами, прокладка — скрытая в стенах и полу, открытая — в кабельных лотках.
116. Степень защиты оборудования принята не ниже IP54 для помещений с повышенной влажностью и IP65 для наружных установок.
117. Проектом предусмотрена система автоматического пожаротушения и пожарной сигнализации с выводом сигнала на пульт охраны.
118. Все электрические соединения выполнять с применением гильз и наконечников.
119. Проектом предусмотрено резервирование питания для ответственных потребителей.
120. Для защиты от перенапряжений предусмотрены ограничители перенапряжения.
121. Все электрические соединения выполнять с применением гильз и наконечников.
122. Проектом предусмотрена система автоматического пожаротушения и пожарной сигнализации с выводом сигнала на пульт охраны.
123. Все электрические сети выполняются кабелями с медными жилами, прокладка — скрытая в стенах и полу, открытая — в кабельных лотках.
124. Степень защиты оборудования принята не ниже IP54 для помещений с повышенной влажностью и IP65 для наружных установок.
125. Проектом предусмотрена система автоматического пожаротушения и пожарной сигнализации с выводом сигнала на пульт охраны.
126. Все электрические соединения выполнять с применением гильз и наконечников.
127. Проектом предусмотрено резервирование питания для ответственных потребителей.
128. Для защиты от перенапряжений предусмотрены ограничители перенапряжения.
129. Все электрические соединения выполнять с применением гильз и наконечников.
130. Проектом предусмотрена система автоматического пожаротушения и пожарной сигнализации с выводом сигнала на пульт охраны.
131. Все электрические сети выполняются кабелями с медными жилами, прокладка — скрытая в стенах и полу, открытая — в кабельных лотках.
132. Степень защиты оборудования принята не ниже IP54 для помещений с повышенной влажностью и IP65 для наружных установок.
133. Проектом предусмотрена система автоматического пожаротушения и пожарной сигнализации с выводом сигнала на пульт охраны.
134. Все электрические соединения выполнять с применением гильз и наконечников.
135. Проектом предусмотрено резервирование питания для ответственных потребителей.
136. Для защиты от перенапряжений предусмотрены ограничители перенапряжения.
137. Все электрические соединения выполнять с применением гильз и наконечников.
138. Проектом предусмотрена система автоматического пожаротушения и пожарной сигнализации с выводом сигнала на пульт охраны.
139. Все электрические сети выполняются кабелями с медными жилами, прокладка — скрытая в стенах и полу, открытая — в кабельных лотках.
140. Степень защиты оборудования принята не ниже IP54 для помещений с повышенной влажностью и IP65 для наружных установок.
141. Проектом предусмотрена система автоматического пожаротушения и пожарной сигнализации с выводом сигнала на пульт охраны.
142. Все электрические соединения выполнять с применением гильз и наконечников.
143. Проектом предусмотрено резервирование питания для ответственных потребителей.
144. Для защиты от перенапряжений предусмотрены ограничители перенапряжения.
145. Все электрические соединения выполнять с применением гильз и наконечников.
146. Проектом предусмотрена система автоматического пожаротушения и пожарной сигнализации с выводом сигнала на пульт охраны.
147. Все электрические сети выполняются кабелями с медными жилами, прокладка — скрытая в стенах и полу, открытая — в кабельных лотках.
148. Степень защиты оборудования принята не ниже IP54 для помещений с повышенной влажностью и IP65 для наружных установок.
149. Проектом предусмотрена система автоматического пожаротушения и пожарной сигнализации с выводом сигнала на пульт охраны.
150. Все электрические соединения выполнять с применением гильз и наконечников.
151. Проектом предусмотрено резервирование питания для ответственных потребителей.
152. Для защиты от перенапряжений предусмотрены ограничители перенапряжения.
153. Все электрические соединения выполнять с применением гильз и наконечников.
154. Проектом предусмотрена система автоматического пожаротушения и пожарной сигнализации с выводом сигнала на пульт охраны.
155. Все электрические сети выполняются кабелями с медными жилами, прокладка — скрытая в стенах и полу, открытая — в кабельных лотках.
156. Степень защиты оборудования принята не ниже IP54 для помещений с повышенной влажностью и IP65 для наружных установок.
157. Проектом предусмотрена система автоматического пожаротушения и пожарной сигнализации с выводом сигнала на пульт охраны.
158. Все электрические соединения выполнять с применением гильз и наконечников.
159. Проектом предусмотрено резервирование питания для ответственных потребителей.
160. Для защиты от перенапряжений предусмотрены ограничители перенапряжения.
161. Все электрические соединения выполнять с применением гильз и наконечников.
162. Проектом предусмотрена система автоматического пожаротушения и пожарной сигнализации с выводом сигнала на пульт охраны.
163. Все электрические сети выполняются кабелями с медными жилами, прокладка — скрытая в стенах и полу, открытая — в кабельных лотках.
164. Степень защиты оборудования принята не ниже IP54 для помещений с повышенной влажностью и IP65 для наружных установок.
165. Проектом предусмотрена система автоматического пожаротушения и пожарной сигнализации с выводом сигнала на пульт охраны.
166. Все электрические соединения выполнять с применением гильз и наконечников.
167. Проектом предусмотрено резервирование питания для ответственных потребителей.
168. Для защиты от перенапряжений предусмотрены ограничители перенапряжения.
169. Все электрические соединения выполнять с применением гильз и наконечников.
170. Проектом предусмотрена система автоматического пожаротушения и пожарной сигнализации с выводом сигнала на пульт охраны.
171. Все электрические сети выполняются кабелями с медными жилами, прокладка — скрытая в стенах и полу, открытая — в кабельных лотках.
172. Степень защиты оборудования принята не ниже IP54 для помещений с повышенной влажностью и IP65 для наружных установок.
173. Проектом предусмотрена система автоматического пожаротушения и пожарной сигнализации с выводом сигнала на пульт охраны.
174. Все электрические соединения выполнять с применением гильз и наконечников.
175. Проектом предусмотрено резервирование питания для ответственных потребителей.
176. Для защиты от перенапряжений предусмотрены ограничители перенапряжения.
177. Все электрические соединения выполнять с применением гильз и наконечников.
178. Проектом предусмотрена система автоматического пожаротушения и пожарной сигнализации с выводом сигнала на пульт охраны.
179. Все электрические сети выполняются кабелями с медными жилами, прокладка — скрытая в стенах и полу, открытая — в кабельных лотках.
180. Степень защиты оборудования принята не ниже IP54 для помещений с повышенной влажностью и IP65 для наружных установок.
181. Проектом предусмотрена система автоматического пожаротушения и пожарной сигнализации с выводом сигнала на пульт охраны.
182. Все электрические соединения выполнять с применением гильз и наконечников.
183. Проектом предусмотрено резервирование питания для ответственных потребителей.
184. Для защиты от перенапряжений предусмотрены ограничители перенапряжения.
185. Все электрические соединения выполнять с применением гильз и наконечников.
186. Проектом предусмотрена система автоматического пожаротушения и пожарной сигнализации с выводом сигнала на пульт охраны.
187. Все электрические сети выполняются кабелями с медными жилами, прокладка — скрытая в стенах и полу, открытая — в кабельных лотках.
188. Степень защиты оборудования принята не ниже IP54 для помещений с повышенной влажностью и IP65 для наружных установок.
189. Проектом предусмотрена система автоматического пожаротушения и пожарной сигнализации с выводом сигнала на пульт охраны.
190. Все электрические соединения выполнять с применением гильз и наконечников.
191. Проектом предусмотрено резервирование питания для ответственных потребителей.
192. Для защиты от перенапряжений предусмотрены ограничители перенапряжения.
193. Все электрические соединения выполнять с применением гильз и наконечников.
194. Проектом предусмотрена система автоматического пожаротушения и пожарной сигнализации с выводом сигнала на пульт охраны.
195. Все электрические сети выполняются кабелями с медными жилами, прокладка — скрытая в стенах и полу, открытая — в кабельных лотках.
196. Степень защиты оборудования принята не ниже IP54 для помещений с повышенной влажностью и IP65 для наружных установок.
197. Проектом предусмотрена система автоматического пожаротушения и пожарной сигнализации с выводом сигнала на пульт охраны.
198. Все электрические соединения выполнять с применением гильз и наконечников.
199. Проектом предусмотрено резервирование питания для ответственных потребителей.
200. Для защиты от перенапряжений предусмотрены ограничители перенапряжения.
201. Все электрические соединения выполнять с применением гильз и наконечников.
202. Проектом предусмотрена система автоматического пожаротушения и пожарной сигнализации с выводом сигнала на пульт охраны.
203. Все электрические сети выполняются кабелями с медными жилами, прокладка — скрытая в стенах и полу, открытая — в кабельных лотках.
204. Степень защиты оборудования принята не ниже IP54 для помещений с повышенной влажностью и IP65 для наружных установок.
205. Проектом предусмотрена система автоматического пожаротушения и пожарной сигнализации с выводом сигнала на пульт охраны.
206. Все электрические соединения выполнять с применением гильз и наконечников.
207. Проектом предусмотрено резервирование питания для ответственных потребителей.
208. Для защиты от перенапряжений предусмотрены ограничители перенапряжения.
209. Все электрические соединения выполнять с применением гильз и наконечников.
210. Проектом предусмотрена система автоматического пожаротушения и пожарной сигнализации с выводом сигнала на пульт охраны.
211. Все электрические сети выполняются кабелями с медными жилами, прокладка — скрытая в стенах и полу, открытая — в кабельных лотках.
212. Степень защиты оборудования принята не ниже IP54 для помещений с повышенной влажностью и IP65 для наружных установок.
213. Проектом предусмотрена система автоматического пожаротушения и пожарной сигнализации с выводом сигнала на пульт охраны.
214. Все электрические соединения выполнять с применением гильз и наконечников.
215. Проектом предусмотрено резервирование питания для ответственных потребителей.
216. Для защиты от перенапряжений предусмотрены ограничители перенапряжения.
217. Все электрические соединения выполнять с применением гильз и наконечников.
218. Проектом предусмотрена система автоматического пожаротушения и пожарной сигнализации с выводом сигнала на пульт охраны.
219. Все электрические сети выполняются кабелями с медными жилами, прокладка — скрытая в стенах и полу, открытая — в кабельных лотках.
220. Степень защиты оборудования принята не ниже IP54 для помещений с повышенной влажностью и IP65 для наружных установок.
221. Проектом предусмотрена система автоматического пожаротушения и пожарной сигнализации с выводом сигнала на пульт охраны.
222. Все электрические соединения выполнять с применением гильз и наконечников.
223. Проектом предусмотрено резервирование питания для ответственных потребителей.
224. Для защиты от перенапряжений предусмотрены ограничители перенапряжения.
225. Все электрические соединения выполнять с применением гильз и наконечников.
226. Проектом предусмотрена система автоматического пожаротушения и пожарной сигнализации с выводом сигнала на пульт охраны.
227. Все электрические сети выполняются кабелями с медными жилами, прокладка — скрытая в стенах и полу, открытая — в кабельных лотках.
228. Степень защиты оборудования принята не ниже IP54 для помещений с повышенной влажностью и IP65 для наружных установок.
229. Проектом предусмотрена система автоматического пожаротушения и пожарной сигнализации с выводом сигнала на пульт охраны.
230. Все электрические соединения выполнять с применением гильз и наконечников.
231. Проектом предусмотрено резервирование питания для ответственных потребителей.
232. Для защиты от перенапряжений предусмотрены ограничители перенапряжения.
233. Все электрические соединения выполнять с применением гильз и наконечников.
234. Проектом предусмотрена система автоматического пожаротушения и пожарной сигнализации с выводом сигнала на пульт охраны.
235. Все электрические сети выполняются кабелями с медными жилами, прокладка — скрытая в стенах и полу, открытая — в кабельных лотках.
236. Степень защиты оборудования принята не ниже IP54 для помещений с повышенной влажностью и IP65 для наружных установок.
237. Проектом предусмотрена система автоматического пожаротушения и пожарной сигнализации с выводом сигнала на пульт охраны.
238. Все электрические соединения выполнять с применением гильз и наконечников.
239. Проектом предусмотрено резервирование питания для ответственных потребителей.
240. Для защиты от перенапряжений предусмотрены ограничители перенапряжения.
241. Все электрические соединения выполнять с применением гильз и наконечников.
242. Проектом предусмотрена система автоматического пожаротушения и пожарной сигнализации с выводом сигнала на пульт охраны.
243. Все электрические сети выполняются кабелями с медными жилами, прокладка — скрытая в стенах и полу, открытая — в кабельных лотках.
244. Степень защиты оборудования принята не ниже IP54 для помещений с повышенной влажностью и IP65 для наружных установок.
245. Проектом предусмотрена система автоматического пожаротушения и пожарной сигнализации с выводом сигнала на пульт охраны.
246. Все электрические соединения выполнять с применением гильз и наконечников.
247. Проектом предусмотрено резервирование питания для ответственных потребителей.
248. Для защиты от перенапряжений предусмотрены ограничители перенапряжения.
249. Все электрические соединения выполнять с применением гильз и наконечников.
250. Проектом предусмотрена система автоматического пожаротушения и пожарной сигнализации с выводом сигнала на пульт охраны.
251. Все электрические сети выполняются кабелями с медными жилами, прокладка — скрытая в стенах и полу, открытая — в кабельных лотках.
252. Степень защиты оборудования принята не ниже IP54 для помещений с повышенной влажностью и IP65 для наружных установок.
253. Проектом предусмотрена система автоматического пожаротушения и пожарной сигнализации с выводом сигнала на пульт охраны.
254. Все электрические соединения выполнять с применением гильз и наконечников.
255. Проектом предусмотрено резервирование питания для ответственных потребителей.
256. Для защиты от перенапряжений предусмотрены ограничители перенапряжения.
257. Все электрические соединения выполнять с применением гильз и наконечников.
258. Проектом предусмотрена система автоматического пожаротушения и пожарной сигнализации с выводом сигнала на пульт охраны.
259. Все электрические сети выполняются кабелями с медными жилами, прокладка — скрытая в стенах и полу, открытая — в кабельных лотках.
260. Степень защиты оборудования принята не ниже IP54 для помещений с повышенной влажностью и IP65 для наружных установок.
261. Проектом предусмотрена система автоматического пожаротушения и пожарной сигнализации с выводом сигнала на пульт охраны.
262. Все электрические соединения выполнять с применением гильз и наконечников.
263. Проектом предусмотрено резервирование питания для ответственных потребителей.
264. Для защиты от перенапряжений предусмотрены ограничители перенапряжения.
265. Все электрические соединения выполнять с применением гильз и наконечников.
266. Проектом предусмотрена система автоматического пожаротушения и пожарной сигнализации с выводом сигнала на пульт охраны.
267. Все электрические сети выполняются кабелями с медными жилами, прокладка — скрытая в стенах и полу, открытая — в кабельных лотках.
268. Степень защиты оборудования принята не ниже IP54 для помещений с повышенной влажностью и IP65 для наружных установок.
269. Проектом предусмотрена система автоматического пожаротушения и пожарной сигнализации с выводом сигнала на пульт охраны.
270. Все электрические соединения выполнять с применением гильз и наконечников.
271. Проектом предусмотрено резервирование питания для ответственных потребителей.
272. Для защиты от перенапряжений предусмотрены ограничители перенапряжения.
273. Все электрические соединения выполнять с применением гильз и наконечников.
274. Проектом предусмотрена система автоматического пожаротушения и пожарной сигнализации с выводом сигнала на пульт охраны.
275. Все электрические сети выполняются кабелями с медными жилами, прокладка — скрытая в стенах и полу, открытая — в кабельных лотках.
276. Степень защиты оборудования принята не ниже IP54 для помещений с повышенной влажностью и IP65 для наружных установок.
277. Проектом предусмотрена система автоматического пожаротушения и пожарной сигнализации с выводом сигнала на пульт охраны.
278. Все электрические соединения выполнять с применением гильз и наконечников.
279. Проектом предусмотрено резервирование питания для ответственных потребителей.
280. Для защиты от перенапряжений предусмотрены ограничители перенапряжения.
281. Все электрические соединения выполнять с применением гильз и наконечников.
282. Проектом предусмотрена система автоматического пожаротушения и пожарной сигнализации с выводом сигнала на пульт охраны.
283. Все электрические сети выполняются кабелями с медными жилами, прокладка — скрытая в стенах и полу, открытая — в кабельных лотках.
284. Степень защиты оборудования принята не ниже IP54 для помещений с повышенной влажностью и IP65 для наружных установок.
285. Проектом предусмотрена система автоматического пожаротушения и пожарной сигнализации с выводом сигнала на пульт охраны.
286. Все электрические соединения выполнять с применением гильз и наконечников.
287. Проектом предусмотрено резервирование питания для ответственных потребителей.
288. Для защиты от перенапряжений предусмотрены ограничители перенапряжения.
289. Все электрические соединения выполнять с применением гильз и наконечников.
290. Проектом предусмотрена система автоматического пожаротушения и пожарной сигнализации с выводом сигнала на пульт охраны.
291. Все электрические сети выполняются кабелями с медными жилами, прокладка — скрытая в стенах и полу, открытая — в кабельных лотках.
292. Степень защиты оборудования принята не ниже IP54 для помещений с повышенной влажностью и IP65 для наружных установок.
293. Проектом предусмотрена система автоматического пожаротушения и пожарной сигнализации с выводом сигнала на пульт охраны.
294. Все электрические соединения выполнять с применением гильз и наконечников.
295. Проектом предусмотрено резервирование питания для ответственных потребителей.
296. Для защиты от перенапряжений предусмотрены ограничители перенапряжения.
297. Все электрические соединения выполнять с применением гильз и наконечников.
298. Проектом предусмотрена система автоматического пожаротушения и пожарной сигнализации с выводом сигнала на пульт охраны.
299. Все электрические сети выполняются кабелями с медными жилами, прокладка — скрытая в стенах и полу, открытая — в кабельных лотках.
300. Степень защиты оборудования принята не ниже IP54 для помещений с повышенной влажностью и IP65 для наружных установок.
301. Проектом предусмотрена система автоматического пожаротушения и пожарной сигнализации с выводом сигнала на пульт охраны.
302. Все электрические соединения выполнять с применением гильз и наконечников.
303. Проектом предусмотрено резервирование питания для ответственных потребителей.
304. Для защиты от перенапряжений предусмотрены ограничители перенапряжения.
305. Все электрические соединения выполнять с применением гильз и наконечников.
306. Проектом предусмотрена система автоматического пожаротушения и пожарной сигнализации с выводом сигнала на пульт охраны.
307. Все электрические сети выполняются кабелями с медными жилами, прокладка — скрытая в стенах и полу, открытая — в кабельных лотках.
308. Степень защиты оборудования принята не ниже IP54 для помещений с повышенной влажностью и IP65 для наружных установок.
309. Проектом предусмотрена система автоматического пожаротушения и пожарной сигнализации с выводом сигнала на пульт охраны.
310. Все электрические соединения выполнять с применением гильз и наконечников.
311. Проектом предусмотрено резервирование питания для ответственных потребителей.
312. Для защиты от перенапряжений предусмотрены ограничители перенапряжения.
313. Все электрические соединения выполнять с применением гильз и наконечников.
314. Проектом предусмотрена система автоматического пожаротушения и пожарной сигнализации с выводом сигнала на пульт охраны.
315. Все электрические сети выполняются кабелями с медными жилами, прокладка — скрытая в стенах и полу, открытая — в кабельных лотках.
316. Степень защиты оборудования принята не ниже IP54 для помещений с повышенной влажностью и IP65 для наружных установок.
317. Проектом предусмотрена система автоматического пожаротушения и пожарной сигнализации с выводом сигнала на пульт охраны.
318. Все электрические соединения выполнять с применением гильз и наконечников.
319. Проектом предусмотрено резервирование питания для ответственных потребителей.
320. Для защиты от перенапряжений предусмотрены ограничители перенапряжения.
321. Все электрические соединения выполнять с применением гильз и наконечников.
322. Проектом предусмотрена система автоматического пожаротушения и пожарной сигнализации с выводом сигнала на пульт охраны.
323. Все электрические сети выполняются кабелями с медными жилами, прокладка — скрытая в стенах и полу, открытая — в кабельных лотках.
324. Степень защиты оборудования принята не ниже IP54 для помещений с повышенной влажностью и IP65 для наружных установок.
325. Проектом предусмотрена система автоматического пожаротушения и пожарной сигнализации с выводом сигнала на пульт охраны.
326. Все электрические соединения выполнять с применением гильз и наконечников.
327. Проектом предусмотрено резервирование питания для ответственных потребителей.
328. Для защиты от перенапряжений предусмотрены ограничители перенапряжения.
329. Все электрические соединения выполнять с применением гильз и наконечников.
330. Проектом предусмотрена система автоматического пожаротушения и пожарной сигнализации с выводом сигнала на пульт охраны.
331. Все электрические сети выполняются кабелями с медными жилами, прокладка — скрытая в стенах и полу, открытая — в кабельных лотках.
332. Степень защиты оборудования принята не ниже IP54 для помещений с повышенной влажностью и IP65 для наружных установок.
333. Проектом предусмотрена система автоматического пожаротушения и пожарной сигнализации с выводом сигнала на пульт охраны.
334. Все электрические соединения выполнять с применением гильз и наконечников.
335. Проектом предусмотрено резервирование питания для ответственных потребителей.
336. Для защиты от перенапряжений предусмотрены ограничители перенапряжения.
337. Все электрические соединения выполнять с применением гильз и наконечников.
338. Проектом предусмотрена система автоматического пожаротушения и пожарной сигнализации с выводом сигнала на пульт охраны.
339. Все электрические сети выполняются кабелями с медными жилами, прокладка — скрытая в стенах и полу, открытая — в кабельных лотках.
340. Степень защиты оборудования принята не ниже IP54 для помещений с повышенной влажностью и IP65 для наружных установок.
341. Проектом предусмотрена система автоматического пожаротушения и пожарной сигнализации с выводом сигнала на пульт охраны.
342. Все электрические соединения выполнять с применением гильз и наконечников.
343. Проектом предусмотрено резервирование питания для ответственных потребителей.
344. Для защиты от перенапряжений предусмотрены ограничители перенапряжения.
345. Все электрические соединения выполнять с применением гильз и наконечников.
346. Проектом предусмотрена система автоматического пожаротушения и пожарной сигнализации с выводом сигнала на пульт охраны.
347. Все электрические сети выполняются кабелями с медными жилами, прокладка — скрытая в стенах и полу, открытая — в кабельных лотках.
348. Степень защиты оборудования принята не ниже IP54 для помещений с повышенной влажностью и IP65 для наружных установок.
349. Проектом предусмотрена система автоматического пожаротушения и пожарной сигнализации с выводом сигнала на пульт охраны.
350. Все электрические соединения выполнять с применением гильз и наконечников.
351. Проектом предусмотрено резервирование питания для ответственных потребителей.
352. Для защиты от перенапряжений предусмотрены ограничители перенапряжения.
353. Все электрические соединения выполнять с применением гильз и наконечников.
354. Проектом предусмотрена система автоматического пожаротушения и пожарной сигнализации с выводом сигнала на пульт охраны.
355. Все электрические сети выполняются кабелями с медными жилами, прокладка — скрытая в стенах и полу, открытая — в кабельных лотках.
356. Степень защиты оборудования принята не ниже IP54 для помещений с повышенной влажностью и IP65 для наружных установок.
357. Проектом предусмотрена система автоматического пожаротушения и пожарной сигнализации с выводом сигнала на пульт охраны.
358. Все электрические соединения выполнять с применением гильз и наконечников.
359. Проектом предусмотрено резервирование питания для ответственных потребителей.
360. Для защиты от перенапряжений предусмотрены ограничители перенапряжения.
361. Все электрические соединения выполнять с применением гильз и наконечников.
362. Проектом предусмотрена система автоматического пожаротушения и пожарной сигнализации с выводом сигнала на пульт охраны.
363. Все электрические сети выполняются кабелями с медными жилами, прокладка — скрытая в стенах и полу, открытая — в кабельных лотках.
364. Степень защиты оборудования принята не ниже IP54 для помещений с повышенной влажностью и IP65 для наружных установок.
365. Проектом предусмотрена система автоматического пожаротушения и пожарной сигнализации с вывод



დაკავ.	დ.დ.ფ.	დ.დ.	№	-3 სართული		
			1	კიბის უჯრედი და სადარბაზო	79.0	კვ.მ.
სწ-2	46.5	1	2	დამხმარე ფართი № 1	16.8	კვ.მ.
სწ-2	46.5	1	3	დამხმარე ფართი № 2	3.1	კვ.მ.
სწ-2	46.5	1	4	დამხმარე ფართი № 3	3.1	კვ.მ.
სწ-2	46.5	1	5	დამხმარე ფართი № 4	3.5	კვ.მ.
სწ-2	46.5	1	6	დამხმარე ფართი № 5	2.2	კვ.მ.
სწ-2	46.5	1	7	დამხმარე ფართი № 6	2.0	კვ.მ.
სწ-2	46.5	1	8	დამხმარე ფართი № 7	3.2	კვ.მ.
სწ-2	46.5	1	9	დამხმარე ფართი № 8	3.2	კვ.მ.
სწ-2	46.5	1	10	დამხმარე ფართი № 9	3.2	კვ.მ.
სწ-2	46.5	1	11	დამხმარე ფართი № 10	2.2	კვ.მ.
სწ-2	46.5	1	12	დამხმარე ფართი № 11	3.2	კვ.მ.
სწ-2	46.5	1	13	დამხმარე ფართი № 12	3.2	კვ.მ.
სწ-2	46.5	1	14	დამხმარე ფართი № 13	3.2	კვ.მ.
სწ-2	46.5	1	15	დამხმარე ფართი № 14	3.2	კვ.მ.
სწ-2	46.5	1	16	დამხმარე ფართი № 15	3.2	კვ.მ.
სწ-2	46.5	1	17	დამხმარე ფართი № 16	1.2	კვ.მ.
სწ-2	46.5	1	18	დამხმარე ფართი № 17	3.4	კვ.მ.
სწ-2	46.5	1	19	დამხმარე ფართი № 18	3.2	კვ.მ.
სწ-2	46.5	1	20	დამხმარე ფართი № 19	2.8	კვ.მ.
სწ-2	46.5	1	21	დამხმარე ფართი № 20	2.8	კვ.მ.
სწ-2	46.5	1	22	დამხმარე ფართი № 21	3.0	კვ.მ.
სწ-2	46.5	1	23	დამხმარე ფართი № 22	2.9	კვ.მ.
სწ-2	46.5	1	24	დამხმარე ფართი № 23	3.4	კვ.მ.
სწ-2	46.5	1	25	დამხმარე ფართი № 24	2.1	კვ.მ.
სწ-2	46.5	1	26	დამხმარე ფართი № 25	3.2	კვ.მ.
სწ-2	46.5	1	27	დამხმარე ფართი № 26	3.2	კვ.მ.
სწ-2	46.5	1	28	დამხმარე ფართი № 27 (ელ. ოთახი)	9.6	კვ.მ.
სწ-2	46.5	1	29	დამხმარე ფართი № 28	1.6	კვ.მ.
სწ-2	46.5	1	30	დამხმარე ფართი № 29	2.9	კვ.მ.
სწ-2	46.5	1	31	დამხმარე ფართი № 30	7.2	კვ.მ.
სწ-2	46.5	1	32	დამხმარე ფართი № 31	6.4	კვ.მ.
სწ-2	46.5	1	33	დამხმარე ფართი № 32	5.0	კვ.მ.
სწ-2	46.5	1	34	დამხმარე ფართი № 33	5.6	კვ.მ.
სწ-2	46.5	1	35	დამხმარე ფართი № 34	5.5	კვ.მ.
სწ-2	46.5	1	36	დამხმარე ფართი № 35	12.2	კვ.მ.
სწ-2	46.5	1	37	დამხმარე ფართი № 36	11.7	კვ.მ.
სწ-2	46.5	2	39	დამხმარე ფართი № 37(ტუმბო,რეზერვუარი)	62.1	კვ.მ.
სწ-2	18.6	99	41	ავტოსადგომი № 1	1830.6	კვ.მ.
სულ დ.დ.:		137	სულ		2129.1	კვ.მ.

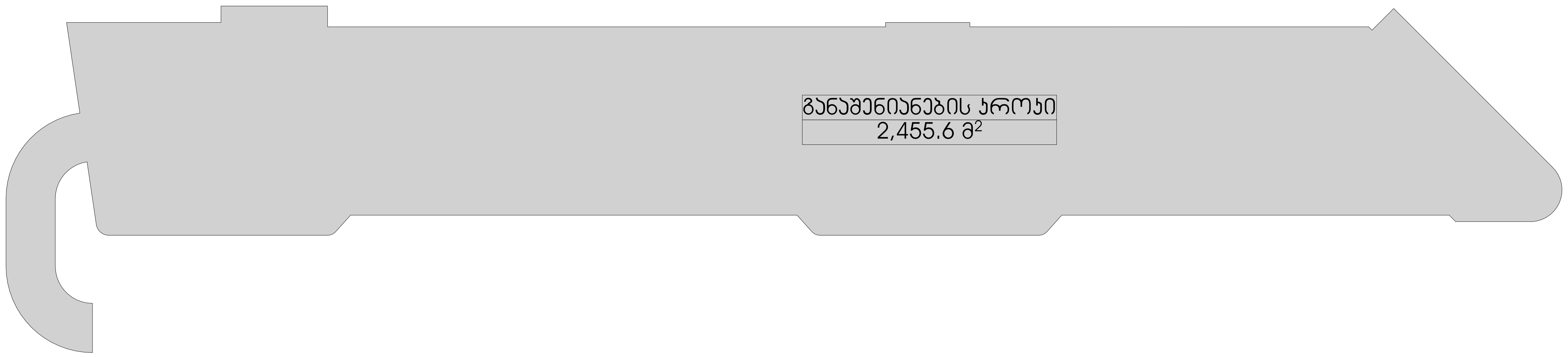

Copyright LLC "GRC". All Rights Reserved. The Duplication, Reproduction, Copying, Sale, Licensing, or any other distribution or use of these drawings, any portion thereof, or the plans depicted hereon is Strictly Prohibited unless expressly authorized in writing by "GRC" LLC.

A

23/MS-NAP/01

-3 სართული

ს/ა 01.14.05.009.137

NTS

Subset

განაშენიანების რეგულირების ხაზი

საყრდენი კედელი

საყრდენი კედელი

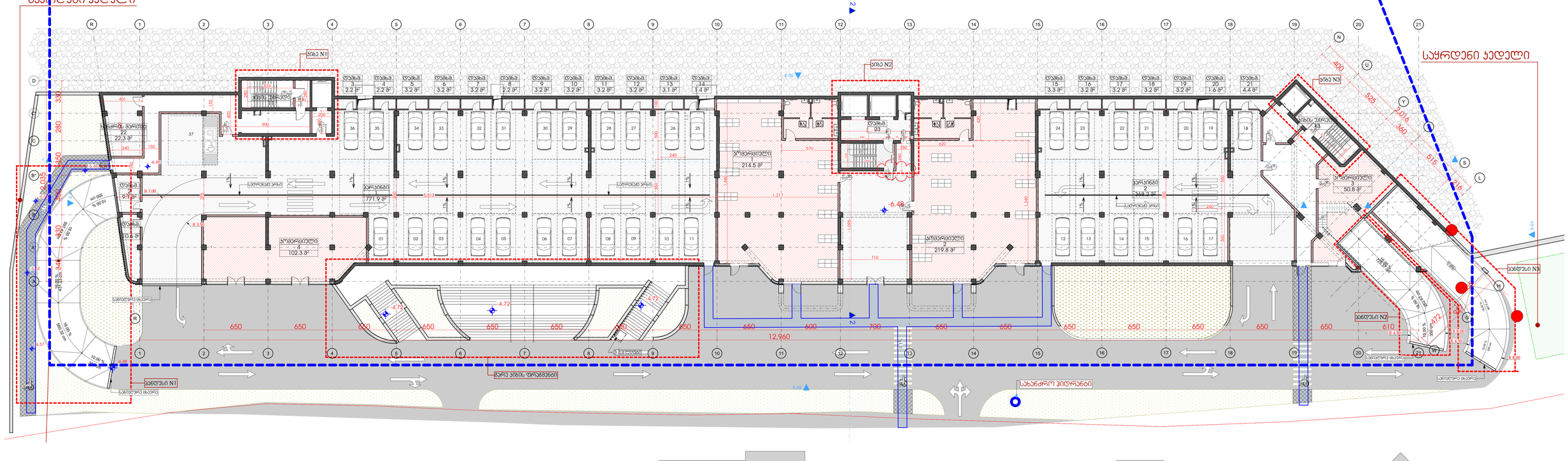
პანდუსი N1
პანდუსი N2
პანდუსი N3
ლიფტების ბლოკი
ლიფტების ბლოკი
ავტოსადგომი 1
771.9 მ²
ავტოსადგომი 2
368.2 მ²
კომერციული 1
214.5 მ²
კომერციული 2
219.8 მ²
კომერციული 3
50.8 მ²
კომერციული 4
102.3 მ²
სატექნიკო ოთახი
სატექნიკო ოთახი
სატექნიკო ოთახი

განაშენიანების რეგულირების ხაზი

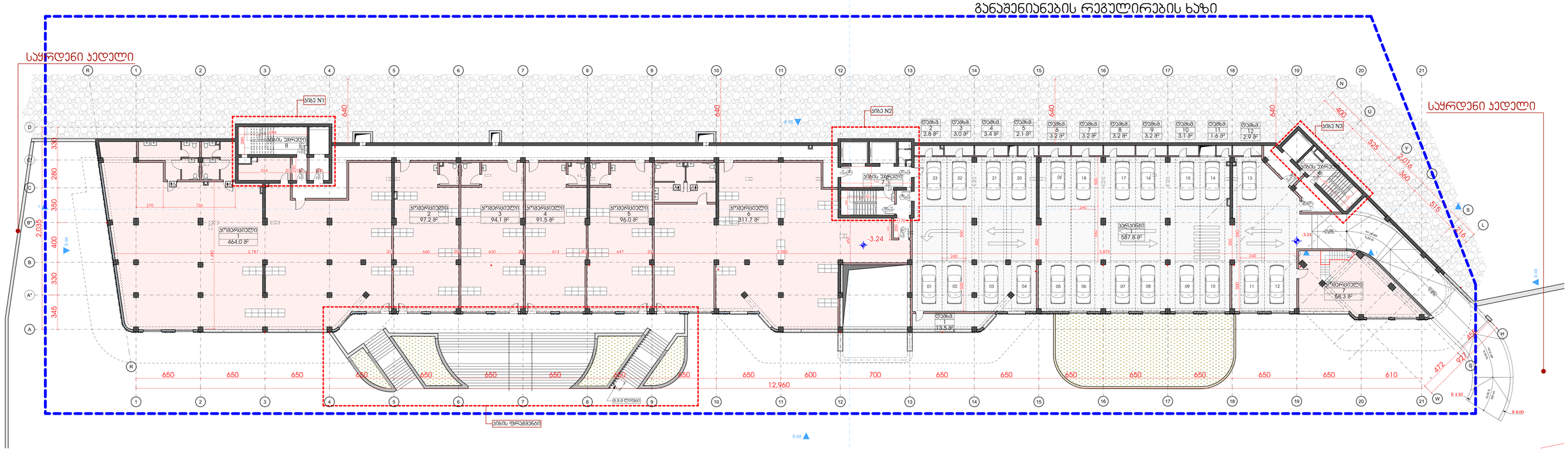
საყრდენი კედელი
საყრდენი კედელი
სპეც N1
სპეც N2
სპეც N3
სპეც ფრაგმენტი
სველი წერტილი
სველი წერტილი
სველი წერტილ

განაშენიანების რეგულირების ხაზი

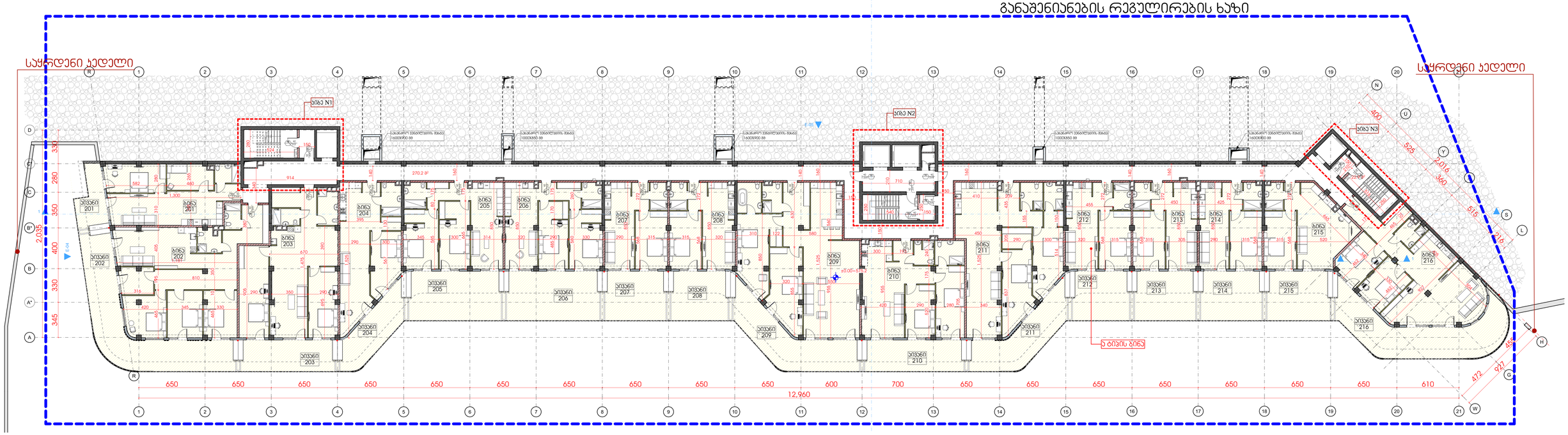



ლაკად.	დ.დ.ფ.	დ.დ.					
			სართული 1				
			კიბის უკუღმა და სალარაზე			270.7	კვ.მ.
სტ-2	18.6	5	1	ბინა № 201	**საერთო ფართი**	**89.6**	**კვ.მ.**
					საცხოვრებელი ფართი	73.9	კვ.მ
					საპაუხელო ფართი	15.7	კვ.მ
სტ-2	18.6	12	2	ბინა № 202	**საერთო ფართი**	**211.9**	**კვ.მ.**
					საცხოვრებელი ფართი	137.2	კვ.მ
					საპაუხელო ფართი	74.7	კვ.მ
სტ-2	18.6	9	3	ბინა № 203	**საერთო ფართი**	**152.1**	**კვ.მ.**
					საცხოვრებელი ფართი	121.9	კვ.მ
					საპაუხელო ფართი	30.2	კვ.მ
სტ-2	18.6	6	4	ბინა № 204	**საერთო ფართი**	**102.2**	**კვ.მ.**
					საცხოვრებელი ფართი	73.2	კვ.მ
					საპაუხელო ფართი	29.0	კვ.მ
სტ-2	18.6	7	5	ბინა № 205	**საერთო ფართი**	**127.8**	**კვ.მ.**
					საცხოვრებელი ფართი	81.7	კვ.მ
					საპაუხელო ფართი	46.1	კვ.მ
სტ-2	18.6	7	6	ბინა № 206	**საერთო ფართი**	**126.8**	**კვ.მ.**
					საცხოვრებელი ფართი	80.1	კვ.მ
					საპაუხელო ფართი	46.7	კვ.მ
სტ-2	18.6	5	7	ბინა № 207	**საერთო ფართი**	**83.3**	**კვ.მ.**
					საცხოვრებელი ფართი	51.9	კვ.მ
					საპაუხელო ფართი	31.4	კვ.მ
სტ-2	18.6	5	8	ბინა № 208	**საერთო ფართი**	**83.2**	**კვ.მ.**
					საცხოვრებელი ფართი	53.8	კვ.მ
					საპაუხელო ფართი	29.4	კვ.მ
სტ-2	18.6	11	9	ბინა № 209	**საერთო ფართი**	**201.9**	**კვ.მ.**
					საცხოვრებელი ფართი	153.8	კვ.მ
					საპაუხელო ფართი	48.1	კვ.მ
სტ-2	18.6	7	10	ბინა № 210	**საერთო ფართი**	**126.3**	**კვ.მ.**
					საცხოვრებელი ფართი	94.8	კვ.მ
					საპაუხელო ფართი	31.5	კვ.მ
სტ-2	18.6	10	11	ბინა № 211	**საერთო ფართი**	**170.9**	**კვ.მ.**
					საცხოვრებელი ფართი	131.3	კვ.მ
					საპაუხელო ფართი	39.6	კვ.მ
სტ-2	18.6	5	12	ბინა № 212	**საერთო ფართი**	**83.2**	**კვ.მ.**
					საცხოვრებელი ფართი	53.7	კვ.მ
					საპაუხელო ფართი	29.5	კვ.მ
სტ-2	18.6	5	13	ბინა № 213	**საერთო ფართი**	**84.5**	**კვ.მ.**
					საცხოვრებელი ფართი	53.1	კვ.მ
					საპაუხელო ფართი	31.4	კვ.მ
სტ-2	18.6	5	14	ბინა № 214	**საერთო ფართი**	**83.2**	**კვ.მ.**
					საცხოვრებელი ფართი	51.8	კვ.მ
					საპაუხელო ფართი	31.4	კვ.მ
სტ-2	18.6	6	15	ბინა № 215	**საერთო ფართი**	**94.8**	**კვ.მ.**
					საცხოვრებელი ფართი	62.4	კვ.მ
					საპაუხელო ფართი	32.4	კვ.მ
სტ-2	18.6	10	16	ბინა № 216	**საერთო ფართი**	**179.2**	**კვ.მ.**
					საცხოვრებელი ფართი	114.6	კვ.მ
					საპაუხელო ფართი	64.6	კვ.მ
სულ დ.დ.:		115			**სულ სართული 1**	**2271.6**	**კვ.მ.**

შპს „GRC" საკონსულტო, დიზაინის, მონიტორინგის კომპანია
ქ.თბილისი, ბერძნული ქუჩა 2
LLC "GRC", 0179 Tbilisi, N. Bakhua Str. #2
Tel: (+995) 599 211 422, E_mail: <grc_studio@yahoo.com>

თარიღი / DATE	რევიზია / REV	შენიშვნა / NOTE

შპს „GRC" ის საავტორო უფლებები დაცულია. მისი დაკანონების ან გამოყენების, რეპროდუქციის, გავრცელების, ტრანსფორმაციის ან მისი ტერიტორიის და ნაწილების გამოქვეყნება აკრძალულია მანამ სანამ შპს „GRC" არ მისცემს ოფიციალურ ნებართვას.

Copyright LLC "GRC". All Rights Reserved. The Duplication, Reproduction, Copying, Sale, Licensing, or any other distribution or use of these drawings, any portion thereof, or the plans depicted hereon is Strictly Prohibited unless expressly authorized in writing by "GRC" LLC.

არქიტექტორი: გიორგი ჯვებარიძე	
არქიტექტორი: გიორგი ჯვებარიძე	
არქიტექტორი: ბეკა პალანდაძე	
არქიტექტორი: რესპექტ ხუბნიაშვილი	

არქიტექტორი: ანი მშვილობიშვილი	
არქიტექტორი: კოტე პაპასაძე	
არქიტექტორი: ნინი ბურჭულაძე	

დამკვეთი: CUSTOMER:

რევიზია: REV:	A
თარიღი: DATE:	
პროექტის N ორგ.მატ.N	23/MS-NAP/01

ფურცლის სახელი: SHEET NAME:	1 სართული
	ს/ს 01.14.05.009.137
პროექტის სახელწოდება: PROJECT NAME:	მრავალბინიანი საცხოვრებელი სახლის პროექტის ნაფუძვლარებმი

მასშტაბი: SCALE:	NTS	ფორმატი: FORMAT:	A2
ფურცელი: SHEET:	Subset		
ფურცლები: OF:	-191-		

#LayNoIn

განაშენიანების რეგულირების ხაზი

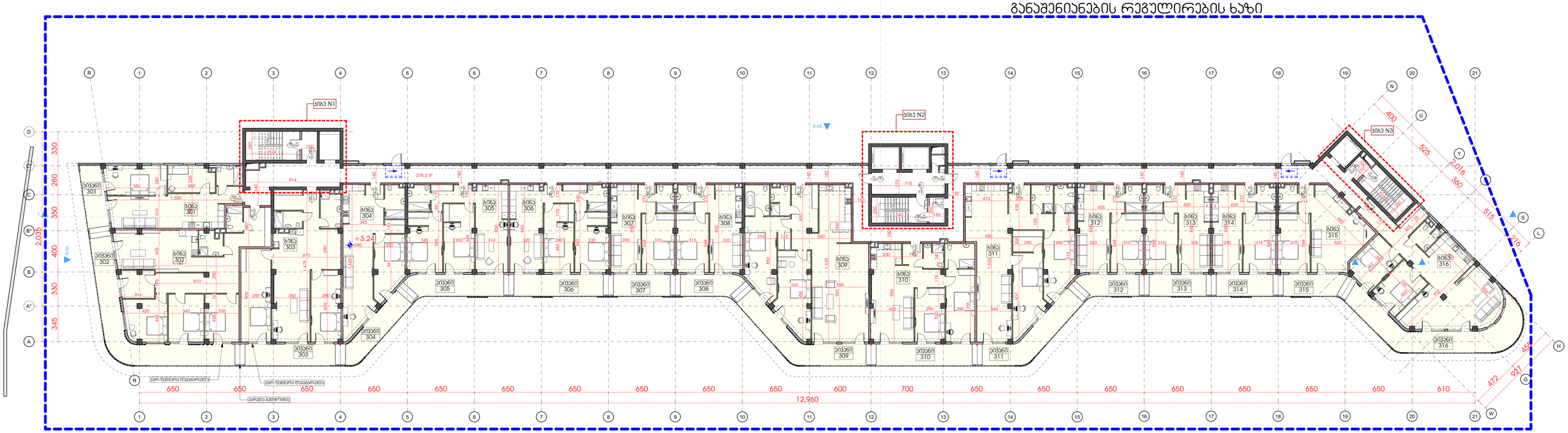

დაკავ.	დ.დ.ფ.	დ.დ.	საერთო 2			
			კიბის უჯრედი და სადარბაზო		278.2	კვ.მ.
სტ-2	18.6	5	1	ბინა № 301	**საერთო ფართი**	**88.7**	**კვ.მ.**
				საცხოვრებელი ფართი	75.1	კვ.მ.
				საპომხელო ფართი	13.6	კვ.მ.
სტ-2	18.6	10	2	ბინა № 302	**საერთო ფართი**	**185.4**	**კვ.მ.**
				საცხოვრებელი ფართი	137.2	კვ.მ.
				საპომხელო ფართი	48.2	კვ.მ.
სტ-2	18.6	8	3	ბინა № 303	**საერთო ფართი**	**142.1**	**კვ.მ.**
				საცხოვრებელი ფართი	121.9	კვ.მ.
				საპომხელო ფართი	20.2	კვ.მ.
სტ-2	18.6	5	4	ბინა № 304	**საერთო ფართი**	**92.0**	**კვ.მ.**
				საცხოვრებელი ფართი	73.2	კვ.მ.
				საპომხელო ფართი	18.8	კვ.მ.
სტ-2	18.6	6	5	ბინა № 305	**საერთო ფართი**	**103.0**	**კვ.მ.**
				საცხოვრებელი ფართი	81.7	კვ.მ.
				საპომხელო ფართი	21.3	კვ.მ.
სტ-2	18.6	6	6	ბინა № 306	**საერთო ფართი**	**100.1**	**კვ.მ.**
				საცხოვრებელი ფართი	80.1	კვ.მ.
				საპომხელო ფართი	20.0	კვ.მ.
სტ-2	18.6	4	7	ბინა № 307	**საერთო ფართი**	**65.4**	**კვ.მ.**
				საცხოვრებელი ფართი	51.9	კვ.მ.
				საპომხელო ფართი	13.5	კვ.მ.
სტ-2	18.6	4	8	ბინა № 308	**საერთო ფართი**	**67.7**	**კვ.მ.**
				საცხოვრებელი ფართი	53.8	კვ.მ.
				საპომხელო ფართი	13.9	კვ.მ.
სტ-2	18.6	10	9	ბინა № 309	**საერთო ფართი**	**185.6**	**კვ.მ.**
				საცხოვრებელი ფართი	153.8	კვ.მ.
				საპომხელო ფართი	31.8	კვ.მ.
სტ-2	18.6	7	10	ბინა № 310	**საერთო ფართი**	**116.1**	**კვ.მ.**
				საცხოვრებელი ფართი	94.8	კვ.მ.
				საპომხელო ფართი	21.3	კვ.მ.
სტ-2	18.6	9	11	ბინა № 311	**საერთო ფართი**	**157.5**	**კვ.მ.**
				საცხოვრებელი ფართი	131.3	კვ.მ.
				საპომხელო ფართი	26.2	კვ.მ.
სტ-2	18.6	4	12	ბინა № 312	**საერთო ფართი**	**67.3**	**კვ.მ.**
				საცხოვრებელი ფართი	53.7	კვ.მ.
				საპომხელო ფართი	13.6	კვ.მ.
სტ-2	18.6	4	13	ბინა № 313	**საერთო ფართი**	**66.6**	**კვ.მ.**
				საცხოვრებელი ფართი	53.1	კვ.მ.
				საპომხელო ფართი	13.5	კვ.მ.
სტ-2	18.6	4	14	ბინა № 314	**საერთო ფართი**	**65.3**	**კვ.მ.**
				საცხოვრებელი ფართი	51.8	კვ.მ.
				საპომხელო ფართი	13.5	კვ.მ.
სტ-2	18.6	5	15	ბინა № 315	**საერთო ფართი**	**76.4**	**კვ.მ.**
				საცხოვრებელი ფართი	62.4	კვ.მ.
				საპომხელო ფართი	14.0	კვ.მ.
სტ-2	18.6	9	16	ბინა № 316	**საერთო ფართი**	**161.1**	**კვ.მ.**
				საცხოვრებელი ფართი	115.6	კვ.მ.
				საპომხელო ფართი	45.5	კვ.მ.
სულ დ.დ.:		**100**	**სულ**		**საერთო 2**	**2018.5**	**კვ.მ.**

განაშენიანების პროექტი

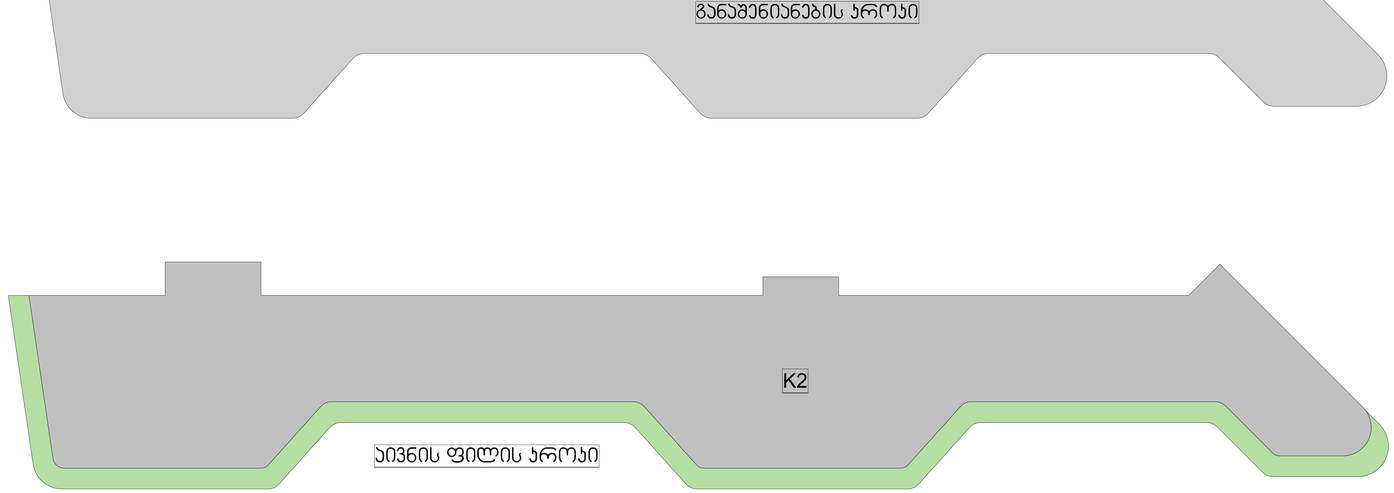

შპს „GRC" საკონსულტაციო, პროექტირების და მონიტორინგის კომპანია
ტელ: (+995) 599 211 422, 291 0870; mail: grc_studio@yahoo.com
LLC "GRC", 0179 Tbilisi, N. Bakhua Str. #2
Tel: (+995) 599 211 422, E_mail: grc_studio@yahoo.com

თარიღი / DATE	რევიზია / REV	შენიშვნა / NOTE

შპს „GRC" ის საავტორო უფლებები დაცულია. მისის დუპლიკაცია (ასე ბაზისებრ ან ჯგუფებად), რეპროდუქცია, გავრცელება, გადაცემა, ტრანსფორმაცია ან მისი პროექტების და ნახაზების გამოქვეყნება აკრძალულია მხოლოდ სპეც. „GRC" ის წერილობითი ნებართვით.

Copyright LLC "GRC". All Rights Reserved. The Duplication, Reproduction, Copyng, Sale, Licensing, or any other distribution or use of these drawings, any portion thereof, or the plans depicted hereon is Strictly Prohibited unless expressly authorized in writing by "GRC" LLC.

პროექტორი: გიორგი ჯვებარიძე	
პროექტორი: გიორგი ჯვებარიძე	
პროექტორი: ბაკა პალიანდრაძე	
პროექტორი: რევაზ ჯანიაშვილი	

პროექტორი: ანი მგალობლიშვილი	
პროექტორი: პოპა პაპასაძე	
პროექტორი: ნინი ბოჭორიშვილი	

დამკვეთი: CUSTOMER:

რევიზია: REV.: A

თარიღი: DATE:

პროექტის № ობიექტის №: 23/MS-NAP/01

დოკუმენტის სახელწოდება: SHEET NAME: 2 სართული

პროექტის სახელწოდება: PROJECT NAME: ს/ს 01.14.05.009.137

მრავალბინიანი საცხოვრებელი სახლის პროექტის ნაწილებრივ

დოკუმენტის №: SHEET: NTS

დოკუმენტის ტიპი: DOCUMENT TYPE: გეგმა #LayNoIn

დოკუმენტის ტიპი: TYPE OF: Subset

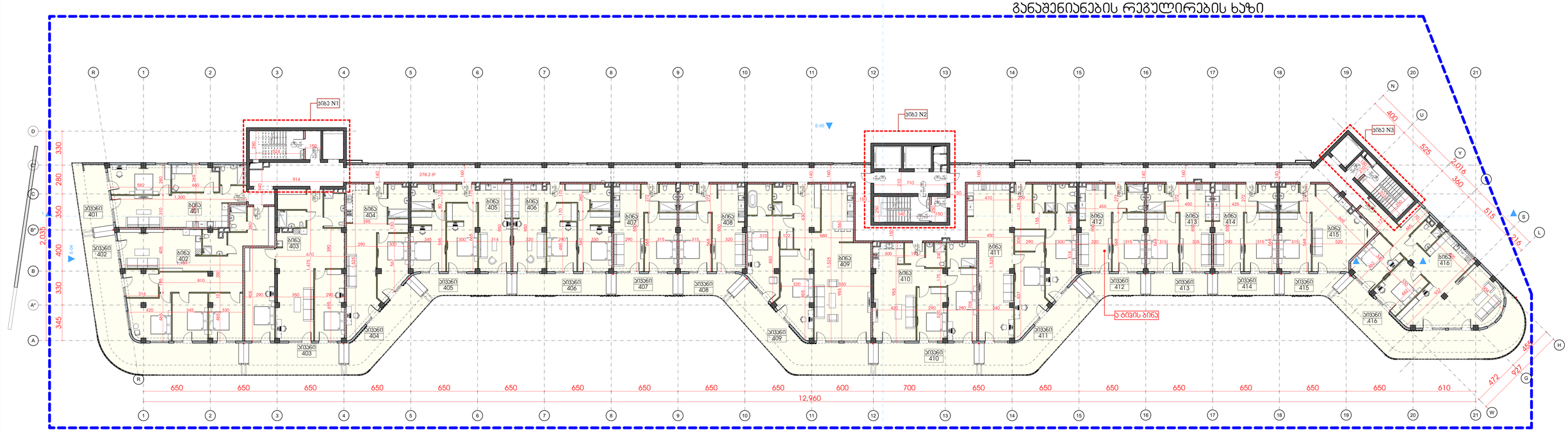

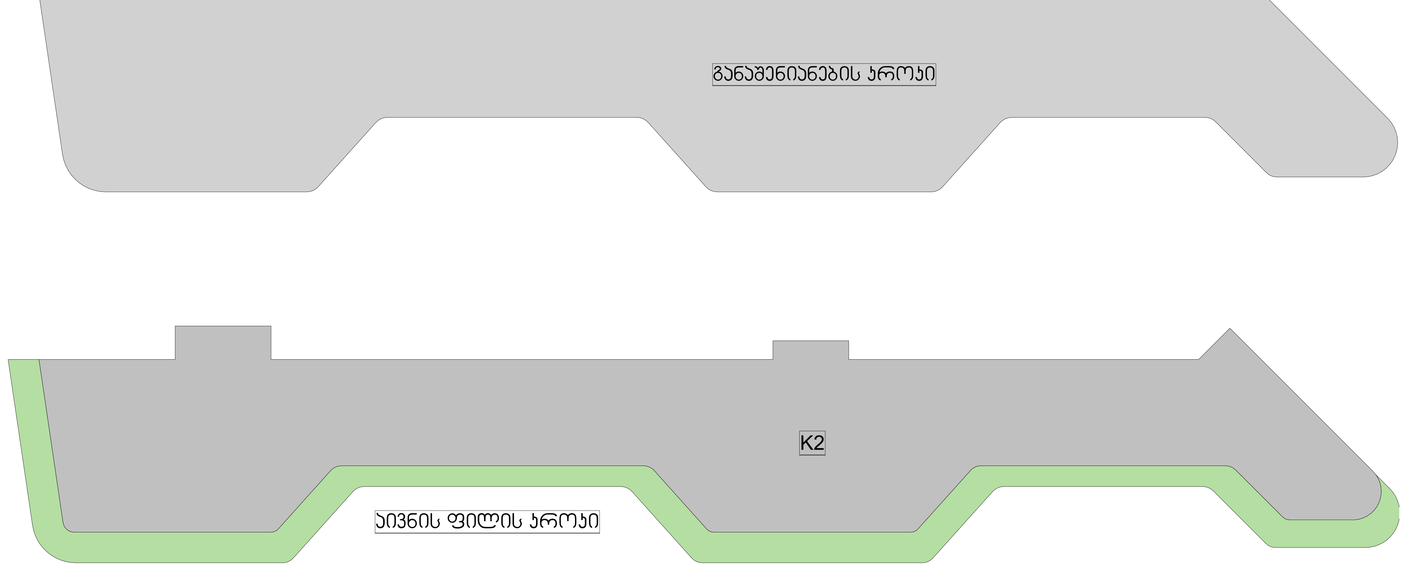

დაკავ.	დ.დ.ფ.	დ.დ.					
			სართული 3				
			კიბის უჯრედი და სადარბაზო			278.2	კვ.მ.
სტუდ	18.6	6	1	ბინა № 401	საერთო ფართი	95.6	კვ.მ.
					საცხოვრებელი ფართი	75.1	კვ.მ
					საპაუხული ფართი	20.5	კვ.მ
სტუდ	18.6	12	2	ბინა № 402	საერთო ფართი	211.9	კვ.მ.
					საცხოვრებელი ფართი	137.2	კვ.მ
					საპაუხული ფართი	74.7	კვ.მ
სტუდ	18.6	9	3	ბინა № 403	საერთო ფართი	151.8	კვ.მ.
					საცხოვრებელი ფართი	121.9	კვ.მ
					საპაუხული ფართი	29.9	კვ.მ
სტუდ	18.6	6	4	ბინა № 404	საერთო ფართი	105.3	კვ.მ.
					საცხოვრებელი ფართი	73.2	კვ.მ
					საპაუხული ფართი	32.1	კვ.მ
სტუდ	18.6	6	5	ბინა № 405	საერთო ფართი	101.3	კვ.მ.
					საცხოვრებელი ფართი	81.7	კვ.მ
					საპაუხული ფართი	19.6	კვ.მ
სტუდ	18.6	6	6	ბინა № 406	საერთო ფართი	100.1	კვ.მ.
					საცხოვრებელი ფართი	80.1	კვ.მ
					საპაუხული ფართი	20.0	კვ.მ
სტუდ	18.6	4	7	ბინა № 407	საერთო ფართი	65.4	კვ.მ.
					საცხოვრებელი ფართი	51.9	კვ.მ
					საპაუხული ფართი	13.5	კვ.მ
სტუდ	18.6	4	8	ბინა № 408	საერთო ფართი	66.5	კვ.მ.
					საცხოვრებელი ფართი	53.8	კვ.მ
					საპაუხული ფართი	12.7	კვ.მ
სტუდ	18.6	11	9	ბინა № 409	საერთო ფართი	204.1	კვ.მ.
					საცხოვრებელი ფართი	153.8	კვ.მ
					საპაუხული ფართი	50.3	კვ.მ
სტუდ	18.6	7	10	ბინა № 410	საერთო ფართი	126.5	კვ.მ.
					საცხოვრებელი ფართი	94.8	კვ.მ
					საპაუხული ფართი	31.7	კვ.მ
სტუდ	18.6	10	11	ბინა № 411	საერთო ფართი	172.4	კვ.მ.
					საცხოვრებელი ფართი	131.3	კვ.მ
					საპაუხული ფართი	41.1	კვ.მ
სტუდ	18.6	4	12	ბინა № 412	საერთო ფართი	67.1	კვ.მ.
					საცხოვრებელი ფართი	53.7	კვ.მ
					საპაუხული ფართი	13.4	კვ.მ
სტუდ	18.6	4	13	ბინა № 413	საერთო ფართი	66.6	კვ.მ.
					საცხოვრებელი ფართი	53.1	კვ.მ
					საპაუხული ფართი	13.5	კვ.მ
სტუდ	18.6	4	14	ბინა № 414	საერთო ფართი	65.3	კვ.მ.
					საცხოვრებელი ფართი	51.8	კვ.მ
					საპაუხული ფართი	13.5	კვ.მ
სტუდ	18.6	5	15	ბინა № 415	საერთო ფართი	75.0	კვ.მ.
					საცხოვრებელი ფართი	62.4	კვ.მ
					საპაუხული ფართი	12.6	კვ.მ
სტუდ	18.6	10	16	ბინა № 416	საერთო ფართი	180.8	კვ.მ.
					საცხოვრებელი ფართი	115.6	კვ.მ
					საპაუხული ფართი	65.2	კვ.მ
ხულ დ.დ.:		108		ხულ	ხართული 3	2133.9	კვ.მ.

GRC
შპს „შპს-სარ საკონსულტაციო ინჟინერინგო კომპანია" ქ.თბილისი, ვაკის რაიონი, ი.ბარნოვის ქუჩა 2
LLC "შპს-სარ", 0179 Tbilisi, N. Barnov Str. #2
Tel: (+995) 599 211 422, E_mail: <grc_studio@yahoo.com>

თარიღი / DATE	რევიზია / REV	შენიშვნა / NOTE

შპს „შპს-სარ" ის ასახული ეგზემპლარი წარმოადგენს. მისი დუპლიკაცია (ან) გადაწერა ან ეკონორება), რეპროდუქცია, გადაცემა, დისტრიბუცია ან მისი კონტრაქტების და ნებისმიერ გამოყენება აკრძალულია გარდა იმ შემთხვევისა, როდესაც „შპს-სარ" ის მიერ ამ ფორმით წერილობითი ნებართვა.

Copyright LLC "GRC". All Rights Reserved. The Duplication, Reproduction, Copying, Sale, Licensing, or any other distribution or use of these drawings, any portion thereof, or the plans depicted hereon is Strictly Prohibited unless expressly authorized in writing by "GRC" LLC.

პროექტის ხელმძღვანელი: გიორგი ვეფხვაძე	
პროექტირებაზე პასუხისმგებელი: გიორგი ვეფხვაძე	
პროექტირებაზე პასუხისმგებელი: ბაკა პალუანიაძე	
პროექტირებაზე პასუხისმგებელი: რესპუბლ ხუბუტაშვილი	

პროექტირებაზე პასუხისმგებელი: ანი მგალობლიშვილი	
პროექტირებაზე პასუხისმგებელი: ლუკა ჯაშაძე	
პროექტირებაზე პასუხისმგებელი: ნინი ბოტორაველი	

დამკვეთი: CUSTOMER:	

რევიზია: REV:	A
თარიღი: DATE:	
პროექტის N ობიექტის N	23/MS-NAP/01

დასახელება: SHEET NAME:	3 სართული
	ს/ს 01.14.05.009.137
პროექტის სახელწოდება: PROJECT NAME:	მრავალბინიანი საცხოვრებელი სახლის პროექტის ნაგებებრებამ

BLOCK/BIM	NTS	ფორმატი: SHEET SIZE:	A1
დასახელება: SHEET:	Subset		
დასახელება: OF:	-191-		

#LayNoIn

განაშენიანების რეგულირების ხაზი

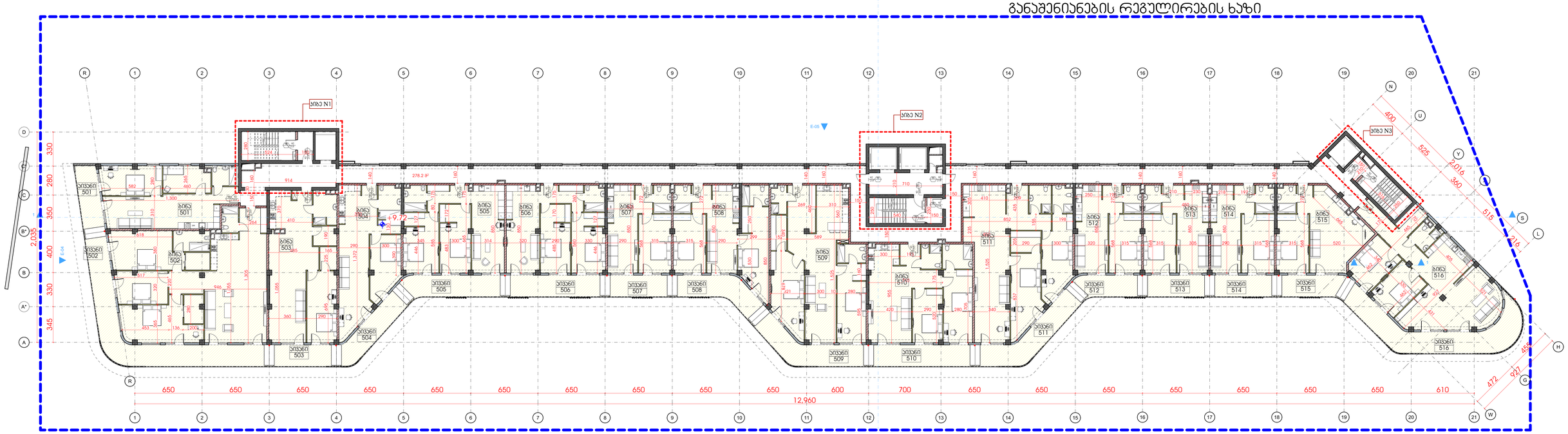

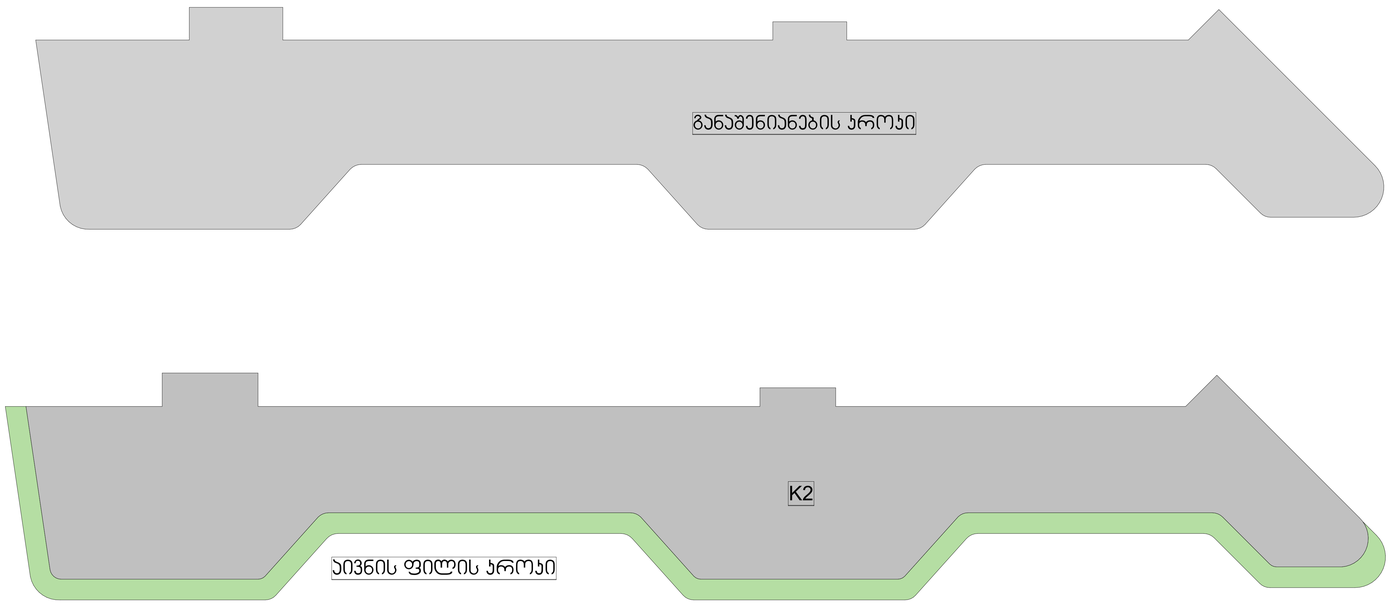

დაკავ.	დ.დ.ფ.	დ.დ.				
			სართული 4			
			კიბის უჯრედი და სადარბაზი		278.2	კვ.მ.
სტ-2	18.6	5	1	ბინა № 501	**საერთო ფართი**	**88.6**	**კვ.მ.**
					საცხოვრებელი ფართი	75.1	კვ.მ
					საპაუხული ფართი	13.5	კვ.მ
სტ-2	18.6	12	2	ბინა № 502	**საერთო ფართი**	**220.7**	**კვ.მ.**
					საცხოვრებელი ფართი	165.9	კვ.მ
					საპაუხული ფართი	54.8	კვ.მ
სტ-2	18.6	6	3	ბინა № 503	**საერთო ფართი**	**108.2**	**კვ.მ.**
					საცხოვრებელი ფართი	94.7	კვ.მ
					საპაუხული ფართი	13.5	კვ.მ
სტ-2	18.6	5	4	ბინა № 504	**საერთო ფართი**	**92.0**	**კვ.მ.**
					საცხოვრებელი ფართი	73.2	კვ.მ
					საპაუხული ფართი	18.8	კვ.მ
სტ-2	18.6	6	5	ბინა № 505	**საერთო ფართი**	**103.0**	**კვ.მ.**
					საცხოვრებელი ფართი	81.7	კვ.მ
					საპაუხული ფართი	21.3	კვ.მ
სტ-2	18.6	6	6	ბინა № 506	**საერთო ფართი**	**100.1**	**კვ.მ.**
					საცხოვრებელი ფართი	80.1	კვ.მ
					საპაუხული ფართი	20.0	კვ.მ
სტ-2	18.6	4	7	ბინა № 507	**საერთო ფართი**	**65.4**	**კვ.მ.**
					საცხოვრებელი ფართი	51.9	კვ.მ
					საპაუხული ფართი	13.5	კვ.მ
სტ-2	18.6	6	8	ბინა № 508	**საერთო ფართი**	**101.5**	**კვ.მ.**
					საცხოვრებელი ფართი	81.5	კვ.მ
					საპაუხული ფართი	20.0	კვ.მ
სტ-2	18.6	9	9	ბინა № 509	**საერთო ფართი**	**150.3**	**კვ.მ.**
					საცხოვრებელი ფართი	124.7	კვ.მ
					საპაუხული ფართი	25.6	კვ.მ
სტ-2	18.6	7	10	ბინა № 510	**საერთო ფართი**	**116.1**	**კვ.მ.**
					საცხოვრებელი ფართი	94.8	კვ.მ
					საპაუხული ფართი	21.3	კვ.მ
სტ-2	18.6	9	11	ბინა № 511	**საერთო ფართი**	**157.5**	**კვ.მ.**
					საცხოვრებელი ფართი	131.3	კვ.მ
					საპაუხული ფართი	26.2	კვ.მ
სტ-2	18.6	4	12	ბინა № 512	**საერთო ფართი**	**67.3**	**კვ.მ.**
					საცხოვრებელი ფართი	53.7	კვ.მ
					საპაუხული ფართი	13.6	კვ.მ
სტ-2	18.6	4	13	ბინა № 513	**საერთო ფართი**	**66.6**	**კვ.მ.**
					საცხოვრებელი ფართი	53.1	კვ.მ
					საპაუხული ფართი	13.5	კვ.მ
სტ-2	18.6	4	14	ბინა № 514	**საერთო ფართი**	**65.3**	**კვ.მ.**
					საცხოვრებელი ფართი	51.8	კვ.მ
					საპაუხული ფართი	13.5	კვ.მ
სტ-2	18.6	5	15	ბინა № 515	**საერთო ფართი**	**76.4**	**კვ.მ.**
					საცხოვრებელი ფართი	62.4	კვ.მ
					საპაუხული ფართი	14.0	კვ.მ
სტ-2	18.6	9	16	ბინა № 516	**საერთო ფართი**	**160.8**	**კვ.მ.**
					საცხოვრებელი ფართი	115.6	კვ.მ
					საპაუხული ფართი	45.2	კვ.მ
სულ დ.დ.:		**101**		**სულ სართული 4**		**2018.0**	**კვ.მ.**

GRC
შპს „შპს „GRC" საკონსულტაციო მომსახურების სოფლის ა/გზატკ 2
ტელ: (+995) 599 211 422, 291 007(0); mgrc_studio@yahoo.com
LLC "GRC", 0179 Tbilisi, N. Bakhua Str. #2
Tel: (+995) 599 211 422, E_mail: mgrc_studio@yahoo.com

თარიღი / DATE	რევიზია / REV	შენიშვნა / NOTE

შპს „შპს „GRC" ის საავტორო უფლებები დაცულია. მისის დუპლიკაცია (ან მისი ნაწილის) ან კოპირება, რეპროდუქცია, გავრცელება, გაყიდვა, ლიცენზირებაც ან მისი პროექტების და ნახაზების გამოქვეყნება აკრძალულია მხოლოდ საბაჭ შპს „შპს „GRC" ის წერილობითი ნებართვა.

Copyright LLC "GRC". All Rights Reserved. The Duplication, Reproduction, Copying, Sale, Licensing, or any other distribution or use of these drawings, any portion thereof, or the plans depicted hereon is Strictly Prohibited unless expressly authorized in writing by "GRC" LLC.

დამკვეთი: CUSTOMER:	
არქიტექტორი: გიორგი ჯვებერიძე	
არქიტექტორი: გიორგი ჯვებერიძე	
არქიტექტორი: ბაკა პალუაშვილი	
არქიტექტორი: რევაზ ჯანიაშვილი	

არქიტექტორი: ანი მგალობლიშვილი	
არქიტექტორი: პოპო პაპასაძე	
არქიტექტორი: ნინი ბოჭორიშვილი	

რევიზია: REV.:	A
თარიღი: DATE:	
პროექტის N: PROJECT N	23/MS-NAP/01

დასახელება: SHEET NAME:	4 სართული
პროექტის საკადრესტრო: PROJECT NAME:	ს/ტ 01.14.05.009.137 მრავალბინიანი საცხოვრებელი სახლის პროექტის ნაშენებარებში

BLOCK/ UNIT	NTS	ფორმატი: FORMAT	A2
	#LayNoIn		
დასახელება: SHEET:	Subset		
დასახელება: SHEET:	-191-		

განაშენიანების რეგულირების ხაზი

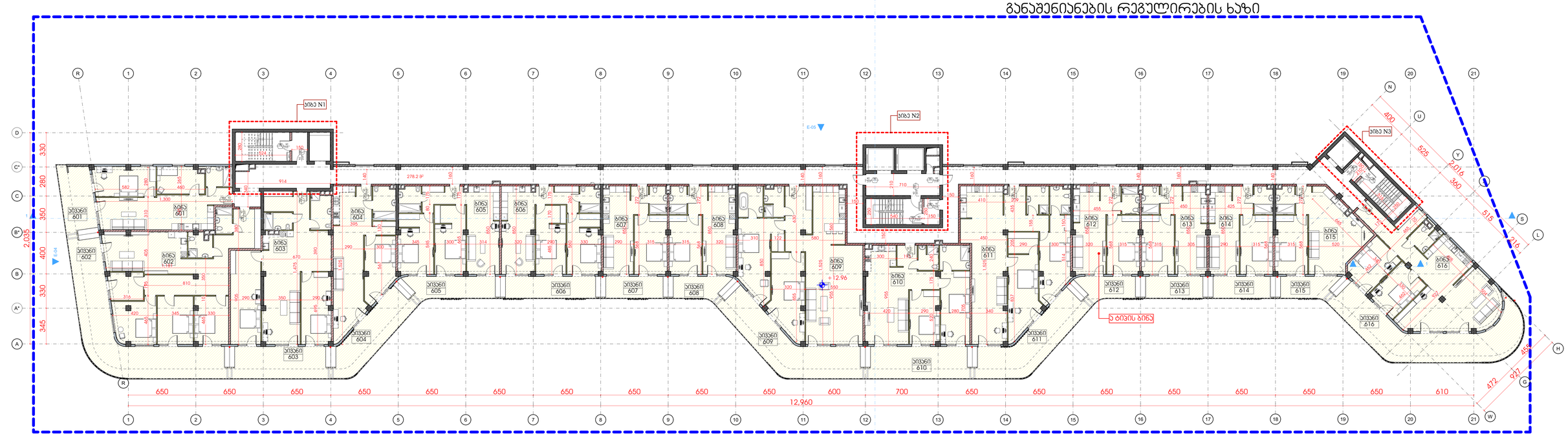

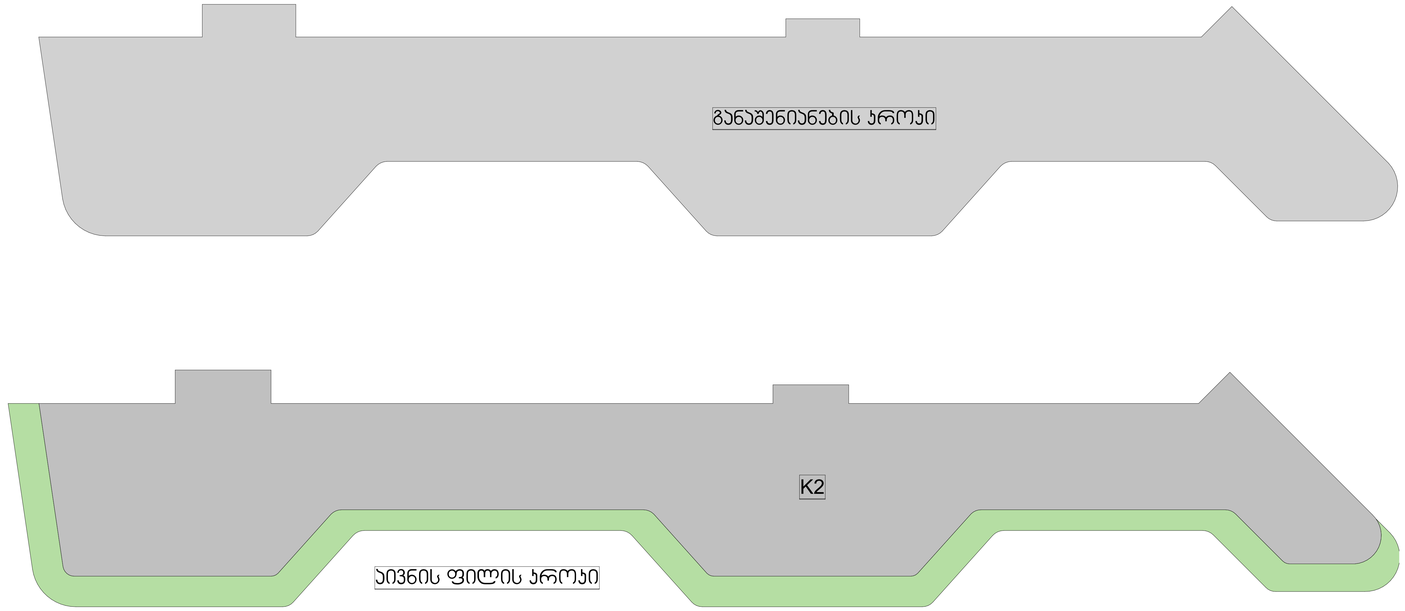

დაკავ.	დ.დ.ფ.	დ.დ.	სართული 5				
			კიბის უჯრედი და სადარბაზო			278.2	კვ.მ.
სტ-2	18.6	6	1	ბინა N 601	საერთო ფართი	95.6	კვ.მ.
					საცხოვრებელი ფართი	75.1	კვ.მ
					საპაწკალო ფართი	20.5	კვ.მ
სტ-2	18.6	12	2	ბინა N 602	საერთო ფართი	211.9	კვ.მ.
					საცხოვრებელი ფართი	137.2	კვ.მ
					საპაწკალო ფართი	74.7	კვ.მ
სტ-2	18.6	9	3	ბინა N 603	საერთო ფართი	151.8	კვ.მ.
					საცხოვრებელი ფართი	121.9	კვ.მ
					საპაწკალო ფართი	29.9	კვ.მ
სტ-2	18.6	6	4	ბინა N 604	საერთო ფართი	105.3	კვ.მ.
					საცხოვრებელი ფართი	73.2	კვ.მ
					საპაწკალო ფართი	32.1	კვ.მ
სტ-2	18.6	6	5	ბინა N 605	საერთო ფართი	101.3	კვ.მ.
					საცხოვრებელი ფართი	81.7	კვ.მ
					საპაწკალო ფართი	19.6	კვ.მ
სტ-2	18.6	6	6	ბინა N 606	საერთო ფართი	100.1	კვ.მ.
					საცხოვრებელი ფართი	80.1	კვ.მ
					საპაწკალო ფართი	20.0	კვ.მ
სტ-2	18.6	4	7	ბინა N 607	საერთო ფართი	65.4	კვ.მ.
					საცხოვრებელი ფართი	51.9	კვ.მ
					საპაწკალო ფართი	13.5	კვ.მ
სტ-2	18.6	4	8	ბინა N 608	საერთო ფართი	66.5	კვ.მ.
					საცხოვრებელი ფართი	53.8	კვ.მ
					საპაწკალო ფართი	12.7	კვ.მ
სტ-2	18.6	11	9	ბინა N 609	საერთო ფართი	204.1	კვ.მ.
					საცხოვრებელი ფართი	153.8	კვ.მ
					საპაწკალო ფართი	50.3	კვ.მ
სტ-2	18.6	7	10	ბინა N 610	საერთო ფართი	126.5	კვ.მ.
					საცხოვრებელი ფართი	94.8	კვ.მ
					საპაწკალო ფართი	31.7	კვ.მ
სტ-2	18.6	10	11	ბინა N 611	საერთო ფართი	172.4	კვ.მ.
					საცხოვრებელი ფართი	131.3	კვ.მ
					საპაწკალო ფართი	41.1	კვ.მ
სტ-2	18.6	4	12	ბინა N 612	საერთო ფართი	67.1	კვ.მ.
					საცხოვრებელი ფართი	53.7	კვ.მ
					საპაწკალო ფართი	13.4	კვ.მ
სტ-2	18.6	4	13	ბინა N 613	საერთო ფართი	66.6	კვ.მ.
					საცხოვრებელი ფართი	53.1	კვ.მ
					საპაწკალო ფართი	13.5	კვ.მ
სტ-2	18.6	4	14	ბინა N 614	საერთო ფართი	65.3	კვ.მ.
					საცხოვრებელი ფართი	51.8	კვ.მ
					საპაწკალო ფართი	13.5	კვ.მ
სტ-2	18.6	5	15	ბინა N 615	საერთო ფართი	75.0	კვ.მ.
					საცხოვრებელი ფართი	62.4	კვ.მ
					საპაწკალო ფართი	12.6	კვ.მ
სტ-2	18.6	10	16	ბინა N 616	საერთო ფართი	180.8	კვ.მ.
					საცხოვრებელი ფართი	115.6	კვ.მ
					საპაწკალო ფართი	65.2	კვ.მ
ხულ დ.დ.:		108	ხულ		ხართული 5	2133.9	კვ.მ.

შპს „GRC-სარ" სამშენებლო დოკუმენტაციის ლიცენზია: GRC001-ს/ზ2ა 2
ტელ: (+995) 599 211 422, ელ.ფოსტა: <grc_studio@yahoo.com>
LLC "GRC", 0179 Tbilisi, N. Blakhua Str. #2
Tel: (+995) 599 211 422, E_mail: <grc_studio@yahoo.com>

„GRC-სარ" ის ავტორიზებული უფლებები დაცულია. მისი დუბლირების (ან გამოყენების) ნებისმიერი ფორმით, ასევე ელექტრონულ, მყარ ან ბეჭდურ ვერსიებში გადატანის, გავრცელების აკრძალულია მანამ სანამ შპს „GRC-სარ" არ მისცემს ოფიციალურ ნებართვას.

Copyright LLC "GRC". All Rights Reserved. The Duplication, Reproduction, Copying, Sale, Licensing, or any other distribution or use of these drawings, any portion thereof, or the plans depicted hereon is Strictly Prohibited unless expressly authorized in writing by "GRC" LLC.

თარიღი / DATE	რევიზია / REV	შენიშვნა / NOTE

პროექტორგი: გიორგი ჯეგბარიძე	
პროექტორგი: გიორგი ჯეგბარიძე	
პროექტორგი: ბაკა პალიანაძე	
პროექტორგი: რესპუბლ ხუბოსტვილი	

პროექტორგი: ანი მგალობლიშვილი	
პროექტორგი: ლუკა ჯაშაძე	
პროექტორგი: ნინი ბოლორგელი	

დამკვეთი: CUSTOMER:

რევიზია: REV: A
თარიღი: DATE:
პროექტის N ობიექტის N: 23/MS-NAP/01

პროექტის სახელწოდება: PROJECT NAME: 5 სართული
ს/ს 01.14.05.009.137
მრავალბინიანი საცხოვრებელი სახლის პროექტის ნაგებობებრება

ფორმატი: NTS
პროექტი: #LayNoIn
ფორმატი: Subset
ფურცელი: -191-

განაშენიანების რეგულირების ხაზი

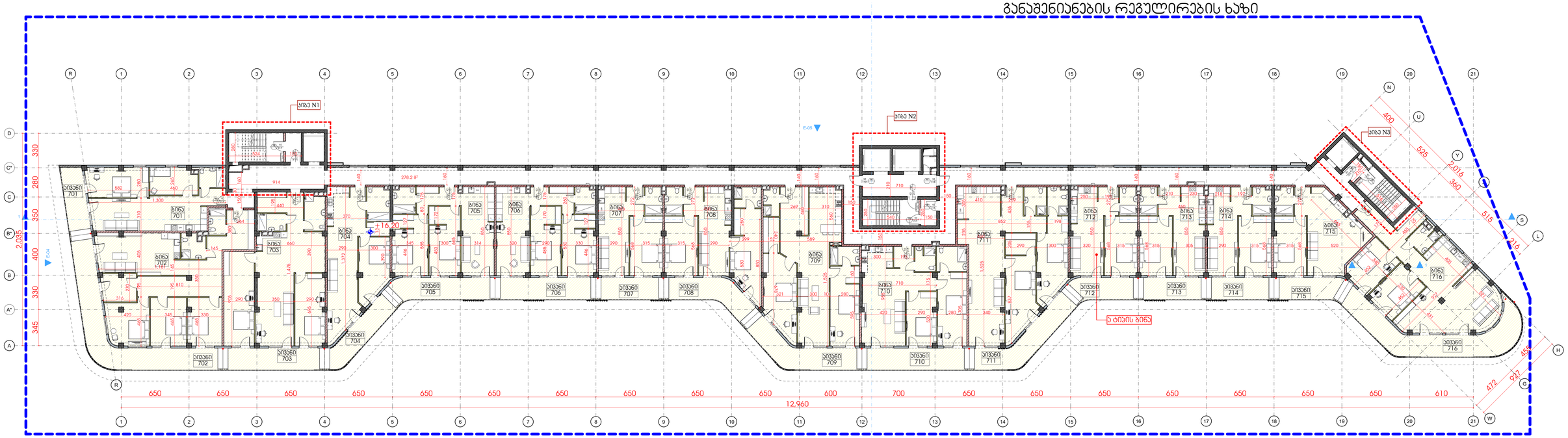

დაკავ.	დ.დ.ფ.	დ.დ.	საორთო 6				
			კიბის უჯრედი და სალარანაზი			278.2	კვ.მ.
სტ-2	18.6	5	1	ბინა № 701	**საერთო ფართი**	**88.6**	**კვ.მ.**
					საცხოვრებელი ფართი	75.1	კვ.მ.
					საპაუხული ფართი	13.5	კვ.მ.
სტ-2	18.6	10	2	ბინა № 702	**საერთო ფართი**	**185.4**	**კვ.მ.**
					საცხოვრებელი ფართი	137.2	კვ.მ.
					საპაუხული ფართი	48.2	კვ.მ.
სტ-2	18.6	8	3	ბინა № 703	**საერთო ფართი**	**142.1**	**კვ.მ.**
					საცხოვრებელი ფართი	121.9	კვ.მ.
					საპაუხული ფართი	20.2	კვ.მ.
სტ-2	18.6	5	4	ბინა № 704	**საერთო ფართი**	**92.0**	**კვ.მ.**
					საცხოვრებელი ფართი	73.2	კვ.მ.
					საპაუხული ფართი	18.8	კვ.მ.
სტ-2	18.6	6	5	ბინა № 705	**საერთო ფართი**	**103.0**	**კვ.მ.**
					საცხოვრებელი ფართი	81.7	კვ.მ.
					საპაუხული ფართი	21.3	კვ.მ.
სტ-2	18.6	6	6	ბინა № 706	**საერთო ფართი**	**100.1**	**კვ.მ.**
					საცხოვრებელი ფართი	80.1	კვ.მ.
					საპაუხული ფართი	20.0	კვ.მ.
სტ-2	18.6	4	7	ბინა № 707	**საერთო ფართი**	**65.4**	**კვ.მ.**
					საცხოვრებელი ფართი	51.9	კვ.მ.
					საპაუხული ფართი	13.5	კვ.მ.
სტ-2	18.6	6	8	ბინა № 708	**საერთო ფართი**	**101.5**	**კვ.მ.**
					საცხოვრებელი ფართი	81.5	კვ.მ.
					საპაუხული ფართი	20.0	კვ.მ.
სტ-2	18.6	9	9	ბინა № 709	**საერთო ფართი**	**150.3**	**კვ.მ.**
					საცხოვრებელი ფართი	124.7	კვ.მ.
					საპაუხული ფართი	25.6	კვ.მ.
სტ-2	18.6	7	10	ბინა № 710	**საერთო ფართი**	**116.1**	**კვ.მ.**
					საცხოვრებელი ფართი	94.8	კვ.მ.
					საპაუხული ფართი	21.3	კვ.მ.
სტ-2	18.6	9	11	ბინა № 711	**საერთო ფართი**	**157.5**	**კვ.მ.**
					საცხოვრებელი ფართი	131.3	კვ.მ.
					საპაუხული ფართი	26.2	კვ.მ.
სტ-2	18.6	4	12	ბინა № 712	**საერთო ფართი**	**67.3**	**კვ.მ.**
					საცხოვრებელი ფართი	53.7	კვ.მ.
					საპაუხული ფართი	13.6	კვ.მ.
სტ-2	18.6	4	13	ბინა № 713	**საერთო ფართი**	**66.6**	**კვ.მ.**
					საცხოვრებელი ფართი	53.1	კვ.მ.
					საპაუხული ფართი	13.5	კვ.მ.
სტ-2	18.6	4	14	ბინა № 714	**საერთო ფართი**	**65.3**	**კვ.მ.**
					საცხოვრებელი ფართი	51.8	კვ.მ.
					საპაუხული ფართი	13.5	კვ.მ.
სტ-2	18.6	5	15	ბინა № 715	**საერთო ფართი**	**76.4**	**კვ.მ.**
					საცხოვრებელი ფართი	62.4	კვ.მ.
					საპაუხული ფართი	14.0	კვ.მ.
სტ-2	18.6	9	16	ბინა № 716	**საერთო ფართი**	**160.8**	**კვ.მ.**
					საცხოვრებელი ფართი	115.6	კვ.მ.
					საპაუხული ფართი	45.2	კვ.მ.
სულ დ.დ.:		**101**	**სულ**		**საორთო 6**	**2016.6**	**კვ.მ.**

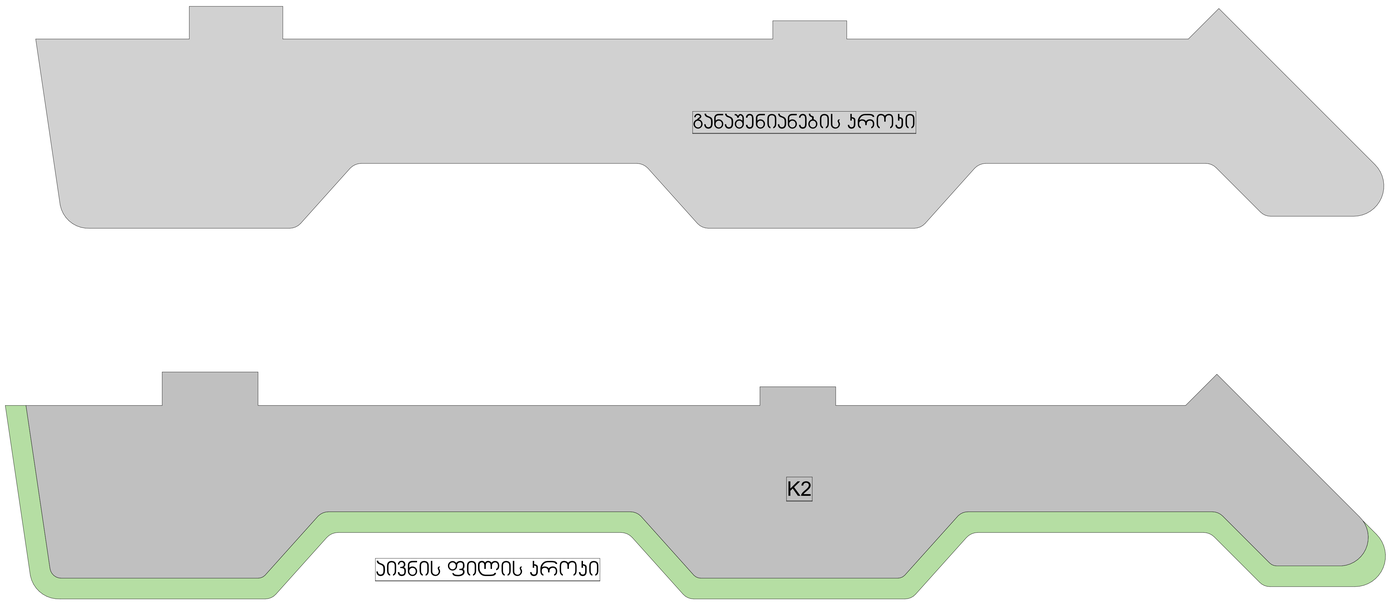

GRC
შპს „GRC" საქართველოს, თბილისი, ვორონ ა/ზაკე 2
ტელ: (+995) 599 211 422, 291 (ნორა) <grc_studio@yahoo.com>
LLC "GRC", 0179 Tbilisi, N. Brahua Str. #2
Tel: (+995) 599 211 422, E_mail: <grc_studio@yahoo.com>

შეცვლილი / DATE	რევიზია / REV	შენიშვნა / NOTE

შპს „GRC" ის საავტორო უფლებები დაცულია. მისის დუპლიკაცია (ან მისი ნაწილის) ასევე მისი გამოყენება, რეპროდუქცია, გამოცემა, ტირაჟირებაც და მისი პროექტების და ნახაზების გამოქვეყნება აკრძალულია მხოლოდ სპეციალური წერილობითი ნებართვა.

Copyright LLC "GRC". All Rights Reserved. The Duplication, Reproduction, Copying, Sale, Licensing, or any other distribution or use of these drawings, any portion thereof, or the plans depicted hereon is Strictly Prohibited unless expressly authorized in writing by "GRC" LLC.

შემსრულებელი: გიორგი ჯვებარიძე	
პროექტორი: გიორგი ჯვებარიძე	
პროექტორი: ბაკა პაპუნაშვილი	
პროექტორი: რევაზ ჯანიაშვილი	

პროექტორი: ანი მგალობლიშვილი	
პროექტორი: პოპა პაპასაძე	
პროექტორი: ნინი ბოჭორიშვილი	

დამკვეთი: CUSTOMER:

რევიზია: REV.:	A
თარიღი: DATE:	
პროექტის №: PROJECT №	23/MS-NAP/01

შემსრულის სახელი: SHEET NAME	6 სართული
	ს/ს 01.14.05.009.137
პროექტის სახელწოდება: PROJECT NAME	მრავალბინიანი საცხოვრებელი სახლის პროექტის ნაწილებრივ

ფაილის სახელი: FILE NAME	NTS	ფორმატი: FORMAT	A3
	#LayNoIn		
შემსრულის: SHEET:	Subset		
შემსრულის: OF:	-191-		

განაშენიანების რეგულირების ხაზი

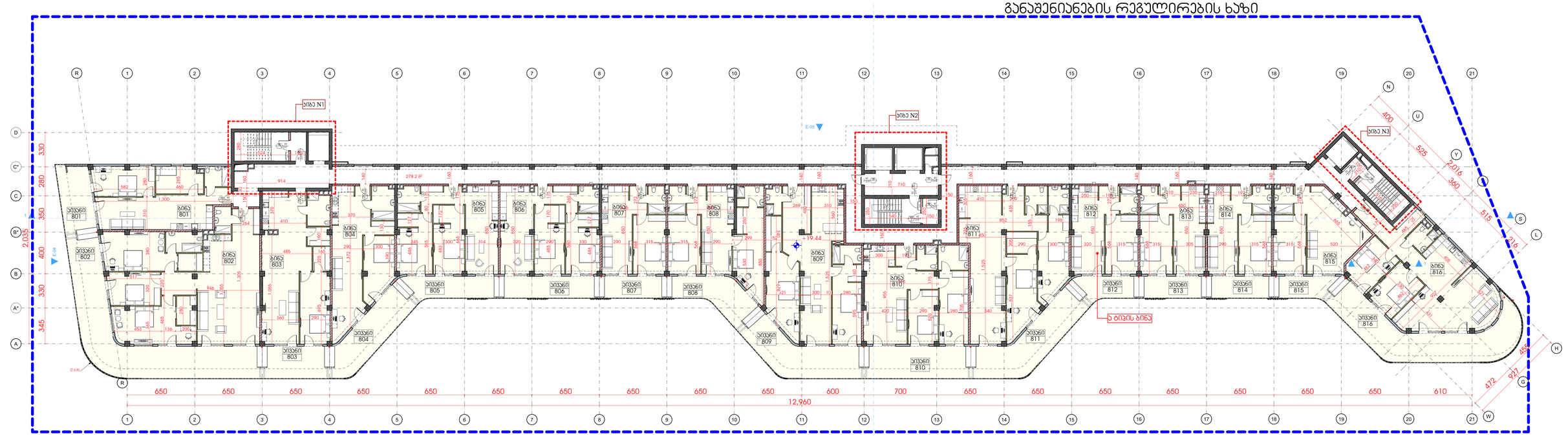

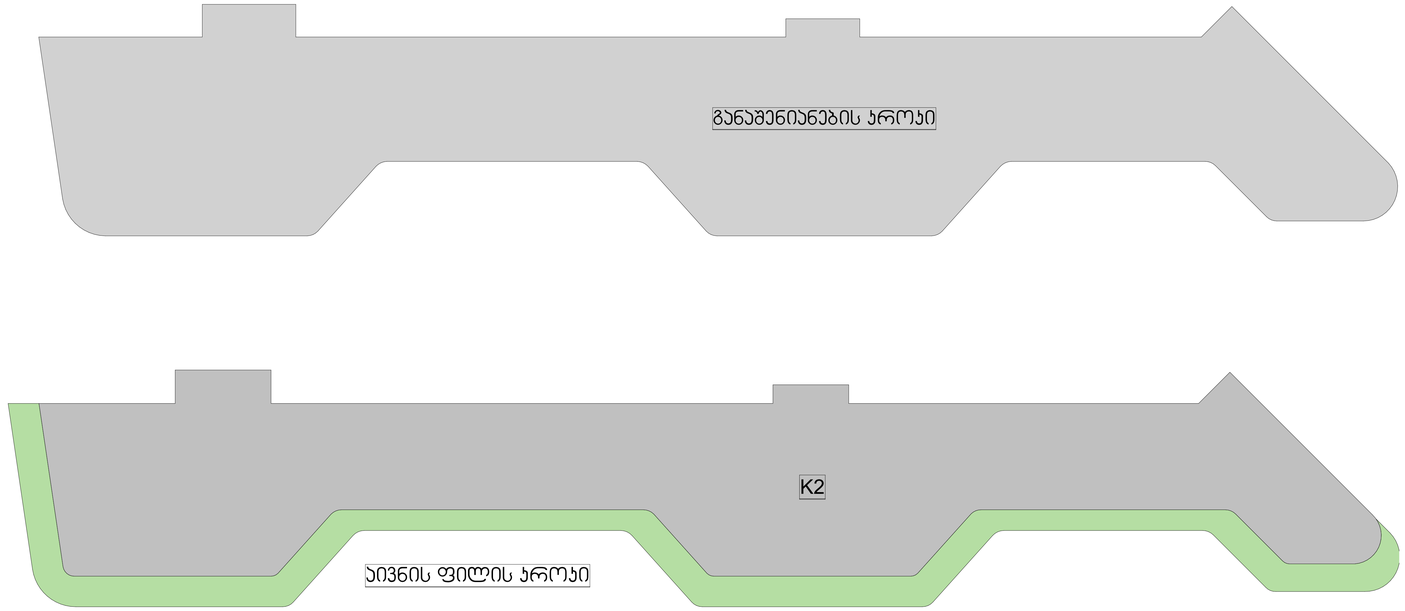

დაკავ.	დ.დ.ფ.	დ.დ.				
			საერთო 7			
			კიბის უჯრედი და სადარბაზო		278.2	კვ.მ.
სტ-2	18.6	6	1	ბინა № 801	**საერთო ფართი**	**95.6**	**კვ.მ.**
					საცხოვრებელი ფართი	75.1	კვ.მ
					საპაუხული ფართი	20.5	კვ.მ
სტ-2	18.6	14	2	ბინა № 802	**საერთო ფართი**	**250.6**	**კვ.მ.**
					საცხოვრებელი ფართი	165.9	კვ.მ
					საპაუხული ფართი	84.7	კვ.მ
სტ-2	18.6	7	3	ბინა № 803	**საერთო ფართი**	**114.7**	**კვ.მ.**
					საცხოვრებელი ფართი	94.7	კვ.მ
					საპაუხული ფართი	20.0	კვ.მ
სტ-2	18.6	6	4	ბინა № 804	**საერთო ფართი**	**105.3**	**კვ.მ.**
					საცხოვრებელი ფართი	73.2	კვ.მ
					საპაუხული ფართი	32.1	კვ.მ
სტ-2	18.6	6	5	ბინა № 805	**საერთო ფართი**	**101.3**	**კვ.მ.**
					საცხოვრებელი ფართი	81.7	კვ.მ
					საპაუხული ფართი	19.6	კვ.მ
სტ-2	18.6	6	6	ბინა № 806	**საერთო ფართი**	**100.1**	**კვ.მ.**
					საცხოვრებელი ფართი	80.1	კვ.მ
					საპაუხული ფართი	20.0	კვ.მ
სტ-2	18.6	4	7	ბინა № 807	**საერთო ფართი**	**65.4**	**კვ.მ.**
					საცხოვრებელი ფართი	51.9	კვ.მ
					საპაუხული ფართი	13.5	კვ.მ
სტ-2	18.6	6	8	ბინა № 808	**საერთო ფართი**	**105.3**	**კვ.მ.**
					საცხოვრებელი ფართი	81.5	კვ.მ
					საპაუხული ფართი	23.8	კვ.მ
სტ-2	18.6	9	9	ბინა № 809	**საერთო ფართი**	**164.1**	**კვ.მ.**
					საცხოვრებელი ფართი	124.7	კვ.მ
					საპაუხული ფართი	39.4	კვ.მ
სტ-2	18.6	7	10	ბინა № 810	**საერთო ფართი**	**126.5**	**კვ.მ.**
					საცხოვრებელი ფართი	94.8	კვ.მ
					საპაუხული ფართი	31.7	კვ.მ
სტ-2	18.6	10	11	ბინა № 811	**საერთო ფართი**	**172.4**	**კვ.მ.**
					საცხოვრებელი ფართი	131.3	კვ.მ
					საპაუხული ფართი	41.1	კვ.მ
სტ-2	18.6	4	12	ბინა № 812	**საერთო ფართი**	**67.1**	**კვ.მ.**
					საცხოვრებელი ფართი	53.7	კვ.მ
					საპაუხული ფართი	13.4	კვ.მ
სტ-2	18.6	4	13	ბინა № 813	**საერთო ფართი**	**66.6**	**კვ.მ.**
					საცხოვრებელი ფართი	53.1	კვ.მ
					საპაუხული ფართი	13.5	კვ.მ
სტ-2	18.6	4	14	ბინა № 814	**საერთო ფართი**	**65.3**	**კვ.მ.**
					საცხოვრებელი ფართი	51.8	კვ.მ
					საპაუხული ფართი	13.5	კვ.მ
სტ-2	18.6	5	15	ბინა № 815	**საერთო ფართი**	**75.0**	**კვ.მ.**
					საცხოვრებელი ფართი	62.4	კვ.მ
					საპაუხული ფართი	12.6	კვ.მ
სტ-2	18.6	10	16	ბინა № 816	**საერთო ფართი**	**180.8**	**კვ.მ.**
					საცხოვრებელი ფართი	115.6	კვ.მ
					საპაუხული ფართი	65.2	კვ.მ
ხულ დ.დ.:		**108**		**ხულ**	**ხარუული 7**	**2134.3**	**კვ.მ.**

GRC
შპს „შპს-ს“ სპეციალური, თანამედ. დიზაინის ცენტრი
ქუთ. | +995) 599 211 422, 267 0870 ელ. ფოსტა: <grc_studio@yahoo.com>
LLC "შპს-ს", 0179 Tbilisi, N. Blakhua Str. #2
Tel: (+995) 599 211 422, E_mail: <grc_studio@yahoo.com>

თარიღი / DATE	რევიზია / REV	შენიშვნა / NOTE

შპს „შპს-ს“ ს საავტორო უფლებები დაცულია. მისი დუპლიკაცია (ან მისი ნაწილის) ნებისმიერი ფორმით, მათ შორის ელექტრონული ვერსიით კოპირება, გავრცელება, გადაცემა, ტრანსფორმაცია ან მისი პროექტების და ნახაზების გამოყენება საავტორო უფლების მფლობელის წერილობითი ნებართვის გარეშე აკრძალულია.

Copyright LLC "შპს-ს". All Rights Reserved. The Duplication, Reproduction, Copying, Sale, Licensing, or any other distribution or use of these drawings, any portion thereof, or the plans depicted hereon is Strictly Prohibited unless expressly authorized in writing by "შპს-ს" LLC.

პროექტის ჯგუფის: მზიური ჯვებერიძე	
პროექტის: მზიური ჯვებერიძე	
პროექტის: ბუკა პაპლანაძე	
პროექტის: რესპექტ ხანთიაშვილი	

პროექტის: ანი მგალობლიშვილი	
პროექტის: ლუკა პაპაძე	
პროექტის: ნინი ბოტორაძე	

პროექტის: CUSTOMER:

რევიზია: REV:	A
თარიღი: DATE:	
პროექტის N ობიექტის N	23/MS-NAP/01

თარიღის სახელწოდება: SHEET NAME:	7 სართული
	ს/ს 01.14.05.009.137
პროექტის სახელწოდება: PROJECT NAME:	მრავალბინიანი საცხოვრებელი სახლის პროექტის ნაგებებრაგმი

ზომები: SCALE:	NTS
ფორმატი: FORMAT:	A2
თარიღი: DATE:	მაისი #LayNoIn
თარიღი: SHEET:	Subset
თარიღი: OF:	-191-

განაშენიანების რეგულირების ხაზი

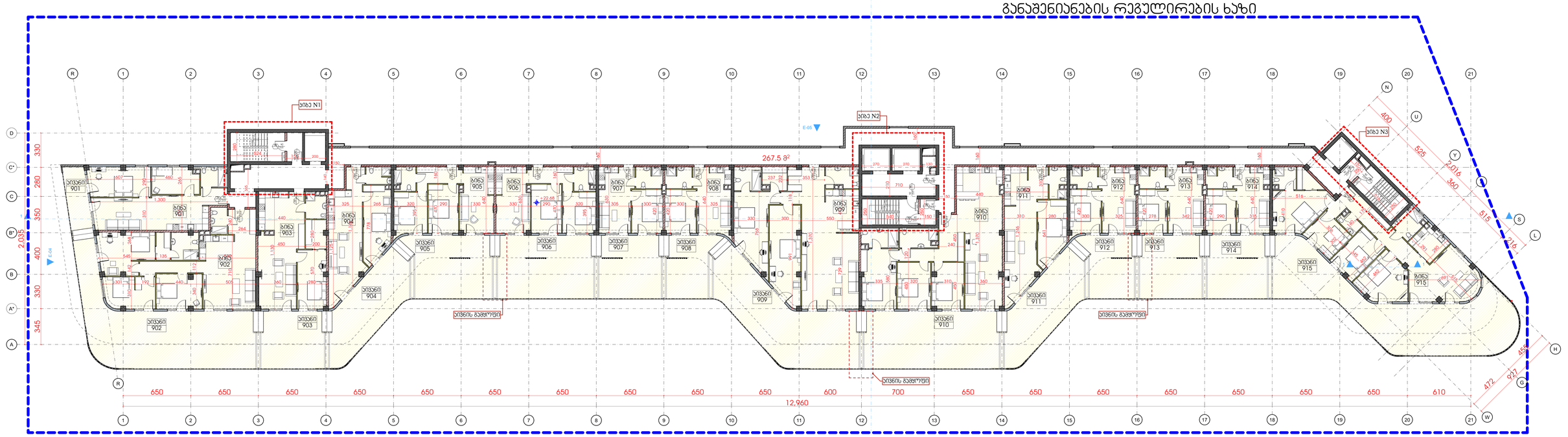

განაშენიანების პროექტი

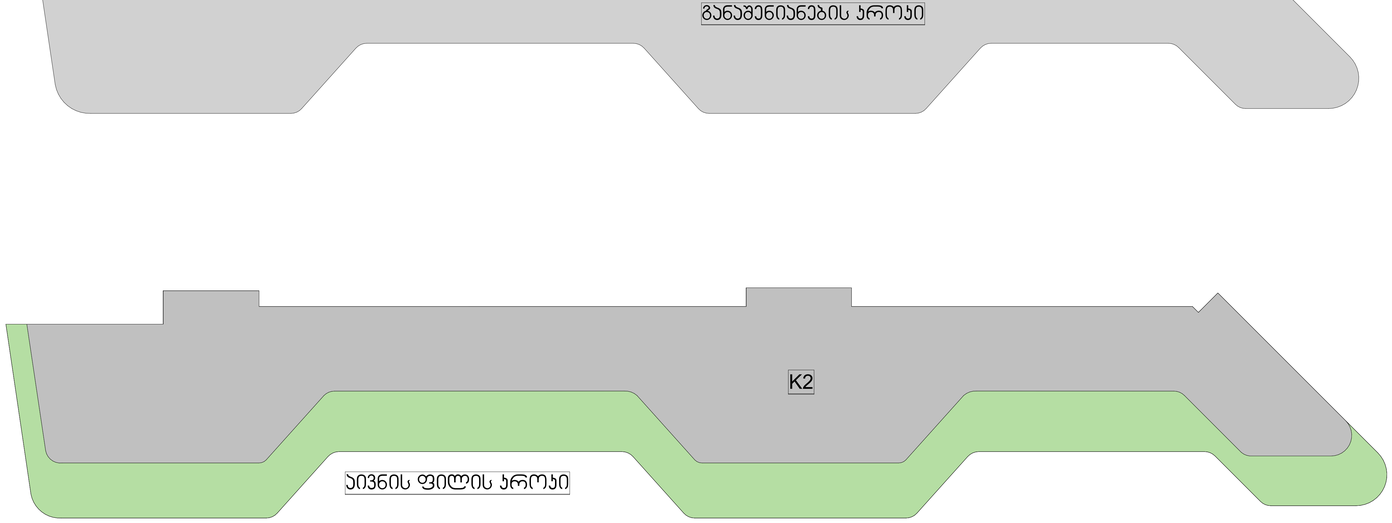

დ.ა.კ.ე.	ფ.დ.ფ.	ფ.დ.	სართული 8				
			კიბის უჯრედი და ლიფტახი			267.5	კვ.მ.
სქ-2	18.6	5	1	ბინა № 901	საერთო ფართი	88.7	კვ.მ.
					საცხოვრებელი ფართი	75.1	კვ.მ
					საპაგიჭელო ფართი	13.6	კვ.მ
სქ-2	18.6	13	2	ბინა № 902	საერთო ფართი	224.5	კვ.მ.
					საცხოვრებელი ფართი	117.7	კვ.მ
					საპაგიჭელო ფართი	106.8	კვ.მ
სქ-2	18.6	6	3	ბინა № 903	საერთო ფართი	108.5	კვ.მ.
					საცხოვრებელი ფართი	72.1	კვ.მ
					საპაგიჭელო ფართი	36.4	კვ.მ
სქ-2	18.6	6	4	ბინა № 904	საერთო ფართი	110.8	კვ.მ.
					საცხოვრებელი ფართი	60.0	კვ.მ
					საპაგიჭელო ფართი	50.8	კვ.მ
სქ-2	18.6	6	5	ბინა № 905	საერთო ფართი	111.0	კვ.მ.
					საცხოვრებელი ფართი	60.6	კვ.მ
					საპაგიჭელო ფართი	50.4	კვ.მ
სქ-2	18.6	7	6	ბინა № 906	საერთო ფართი	119.6	კვ.მ.
					საცხოვრებელი ფართი	60.3	კვ.მ
					საპაგიჭელო ფართი	59.3	კვ.მ
სქ-2	18.6	5	7	ბინა № 907	საერთო ფართი	78.3	კვ.მ.
					საცხოვრებელი ფართი	38.8	კვ.მ
					საპაგიჭელო ფართი	39.5	კვ.მ
სქ-2	18.6	4	8	ბინა № 908	საერთო ფართი	69.5	კვ.მ.
					საცხოვრებელი ფართი	40.2	კვ.მ
					საპაგიჭელო ფართი	29.3	კვ.მ
სქ-2	18.6	13	9	ბინა № 909	საერთო ფართი	231.1	კვ.მ.
					საცხოვრებელი ფართი	144.8	კვ.მ
					საპაგიჭელო ფართი	86.3	კვ.მ
სქ-2	18.6	12	10	ბინა № 910	საერთო ფართი	206.8	კვ.მ.
					საცხოვრებელი ფართი	131.9	კვ.მ
					საპაგიჭელო ფართი	74.9	კვ.მ
სქ-2	18.6	7	11	ბინა № 911	საერთო ფართი	114.0	კვ.მ.
					საცხოვრებელი ფართი	63.8	კვ.მ
					საპაგიჭელო ფართი	50.2	კვ.მ
სქ-2	18.6	4	12	ბინა № 912	საერთო ფართი	71.4	კვ.მ.
					საცხოვრებელი ფართი	40.2	კვ.მ
					საპაგიჭელო ფართი	31.2	კვ.მ
სქ-2	18.6	5	13	ბინა № 913	საერთო ფართი	79.3	კვ.მ.
					საცხოვრებელი ფართი	39.8	კვ.მ
					საპაგიჭელო ფართი	39.5	კვ.მ
სქ-2	18.6	5	14	ბინა № 914	საერთო ფართი	77.0	კვ.მ.
					საცხოვრებელი ფართი	38.8	კვ.მ
					საპაგიჭელო ფართი	38.2	კვ.მ
სქ-2	18.6	14	15	ბინა № 915	საერთო ფართი	251.7	კვ.მ.
					საცხოვრებელი ფართი	137.0	კვ.მ
					საპაგიჭელო ფართი	114.7	კვ.მ
სულ დ.დ.:		112		სულ	სართული 8	2209.7	კვ.მ.

GRC
შპს „GRC“-ის საკონსულტაციო, პროექტირების და მონიტორინგის კომპანია
ქ.თბილისი, ნ. ბარათაშვილის ქუჩა N 2
ტელ: (+995) 599 211 422, ელ.ფოსტა: <grc_studio@yahoo.com>

შპს „GRC“-ის საკონსულტაციო, პროექტირების და მონიტორინგის კომპანია
LLC "GRC", 0179 Tbilisi, N. Baratashvili Str. #2
Tel: (+995) 599 211 422, E_mail: <grc_studio@yahoo.com>

შპს „GRC“-ის საკონსულტაციო პროექტირების და მონიტორინგის კომპანია

თარიღი / DATE | ჩასწორება / REV | შენიშვნა / NOTE

შპს „GRC“-ის საკონსულტაციო პროექტირების და მონიტორინგის კომპანია

Copyright LLC "GRC". All Rights Reserved. The Duplication, Reproduction, Copyng, Sale, Licensing, or any other distribution or use of these drawings, any portion thereof, or the plans depicted hereon is Strictly Prohibited unless expressly authorized in writing by "GRC" LLC.

პროექტის: მთავარი ვებგვერდიდან

პროექტორის: მთავარი ვებგვერდიდან

პროექტორის: ბაქა პაპუნაშვილი

პროექტორის: რუსუდან ჯანმუხვილი

პროექტორის: ანი მგალობლიშვილი

პროექტორის: ირაკლი ბაბუაშვილი

პროექტორის: ნინი ბოჭორიშვილი

შენიშვნები: CUSTOMER:

ჩასწორება: REV: A

თარიღი: DATE:

პროექტის №: PROJECT NO: 23/MS-NAP/01

შენიშვნის სახელწოდება: SHEET NAME: 8 სართული

პროექტის სახელწოდება: PROJECT NAME: ს/ს 01.14.05.009.137 მრავალსართიანი საცხოვრებელი სახლის პროექტის ნაშუალედო ეტაპისთვის

ფაილის ტიპი: FILE TYPE: NTS

ფაილის სახელი: FILE NAME: #LayNoIn

შენიშვნა: SHEET: Subset

შენიშვნა: OF: -191-

| | | |

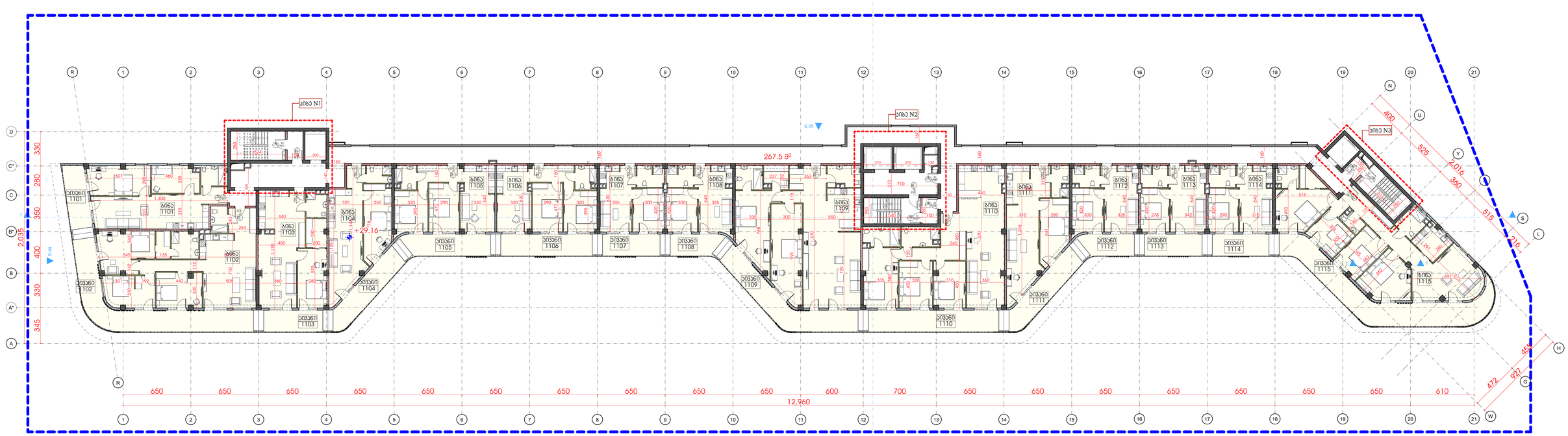

ღ.ა.ჯ.	ღ.ღ.ფ.	ღ.ღ.	სართული 10			
			კიბის უჯრედი და სალარობა		267.5	კვ.მ.
სტ-2	18.6	5	1	ბინა № 1101	**საერთო ფართი**	89.0	კვ.მ.
					საცხოვრებელი ფართი	75.1	კვ.მ
					საპაუხული ფართი	13.9	კვ.მ
სტ-2	18.6	9	2	ბინა № 1102	**საერთო ფართი**	165.9	კვ.მ.
					საცხოვრებელი ფართი	117.7	კვ.მ
					საპაუხული ფართი	48.2	კვ.მ
სტ-2	18.6	5	3	ბინა № 1103	**საერთო ფართი**	85.9	კვ.მ.
					საცხოვრებელი ფართი	72.2	კვ.მ
					საპაუხული ფართი	13.7	კვ.მ
სტ-2	18.6	5	4	ბინა № 1104	**საერთო ფართი**	81.1	კვ.მ.
					საცხოვრებელი ფართი	60.0	კვ.მ
					საპაუხული ფართი	21.1	კვ.მ
სტ-2	18.6	5	5	ბინა № 1105	**საერთო ფართი**	79.7	კვ.მ.
					საცხოვრებელი ფართი	60.6	კვ.მ
					საპაუხული ფართი	19.1	კვ.მ
სტ-2	18.6	5	6	ბინა № 1106	**საერთო ფართი**	80.5	კვ.მ.
					საცხოვრებელი ფართი	60.3	კვ.მ
					საპაუხული ფართი	20.2	კვ.მ
სტ-2	18.6	3	7	ბინა № 1107	**საერთო ფართი**	52.3	კვ.მ.
					საცხოვრებელი ფართი	38.8	კვ.მ
					საპაუხული ფართი	13.5	კვ.მ
სტ-2	18.6	3	8	ბინა № 1108	**საერთო ფართი**	52.0	კვ.მ.
					საცხოვრებელი ფართი	40.2	კვ.მ
					საპაუხული ფართი	11.8	კვ.მ
სტ-2	18.6	10	9	ბინა № 1109	**საერთო ფართი**	179.2	კვ.მ.
					საცხოვრებელი ფართი	144.8	კვ.მ
					საპაუხული ფართი	34.4	კვ.მ
სტ-2	18.6	9	10	ბინა № 1110	**საერთო ფართი**	159.9	კვ.მ.
					საცხოვრებელი ფართი	131.9	კვ.მ
					საპაუხული ფართი	28.0	კვ.მ
სტ-2	18.6	5	11	ბინა № 1111	**საერთო ფართი**	85.2	კვ.მ.
					საცხოვრებელი ფართი	63.8	კვ.მ
					საპაუხული ფართი	21.4	კვ.მ
სტ-2	18.6	3	12	ბინა № 1112	**საერთო ფართი**	52.5	კვ.მ.
					საცხოვრებელი ფართი	40.2	კვ.მ
					საპაუხული ფართი	12.3	კვ.მ
სტ-2	18.6	3	13	ბინა № 1113	**საერთო ფართი**	53.3	კვ.მ.
					საცხოვრებელი ფართი	39.8	კვ.მ
					საპაუხული ფართი	13.5	კვ.მ
სტ-2	18.6	3	14	ბინა № 1114	**საერთო ფართი**	52.1	კვ.მ.
					საცხოვრებელი ფართი	38.8	კვ.მ
					საპაუხული ფართი	13.3	კვ.მ
სტ-2	18.6	11	15	ბინა № 1115	**საერთო ფართი**	190.9	კვ.მ.
					საცხოვრებელი ფართი	137.0	კვ.მ
					საპაუხული ფართი	53.9	კვ.მ
სულ ღ.ღ.:		**84**		**სულ**	**სართული 10**	**1727.0**	**კვ.მ.**

ააიპ „GRC“-ის საავტორო უფლებები დაცულია. მისი დუპლიკაცია (ან გამოყენება, რაც არ უნდა მიზნით) აკრძალულია. ამ ნახაზის გამოყენება საავტორო უფლებების დარღვევად ითვლება და ისჯება კანონით.

Copyright LLC "GRC". All Rights Reserved. The Duplication, Reproduction, Copying, Sale, Licensing, or any other distribution or use of these drawings, any portion thereof, or the plans depicted hereon is Strictly Prohibited unless expressly authorized in writing by "GRC" LLC.

თარიღი / DATE	რევიზია / REV	შენიშვნა / NOTE

პროექტორი: გიორგი ვეფხვაძე	
პროექტორი: გიორგი ვეფხვაძე	
პროექტორი: ბაკა ალექსანაძე	
პროექტორი: რესპექტ ხანგიშვილი	

პროექტორი: ანი მგალობლიშვილი	
პროექტორი: ლუკა ალასაძე	
პროექტორი: ნინი ბერეჟიანელი	

დამკვეთი: CUSTOMER:

რევიზია: REV.	A
თარიღი: DATE:	
პროექტის №: პროექტის №:	23/MS-NAP/01

დასახელება: SHEET NAME:	10 სართული
	ს/ს 01.14.05.009.137
პროექტის სახელწოდება: PROJECT NAME:	მრავალბინიანი საცხოვრებელი სახლის პროექტის ნაფეხებრებით

ნახაზის №: SHEET:	NTS	პროექტის №:	#LayNoIn
ნახაზის №: SHEET:	Subset		
ნახაზის №: OF:	-191-		

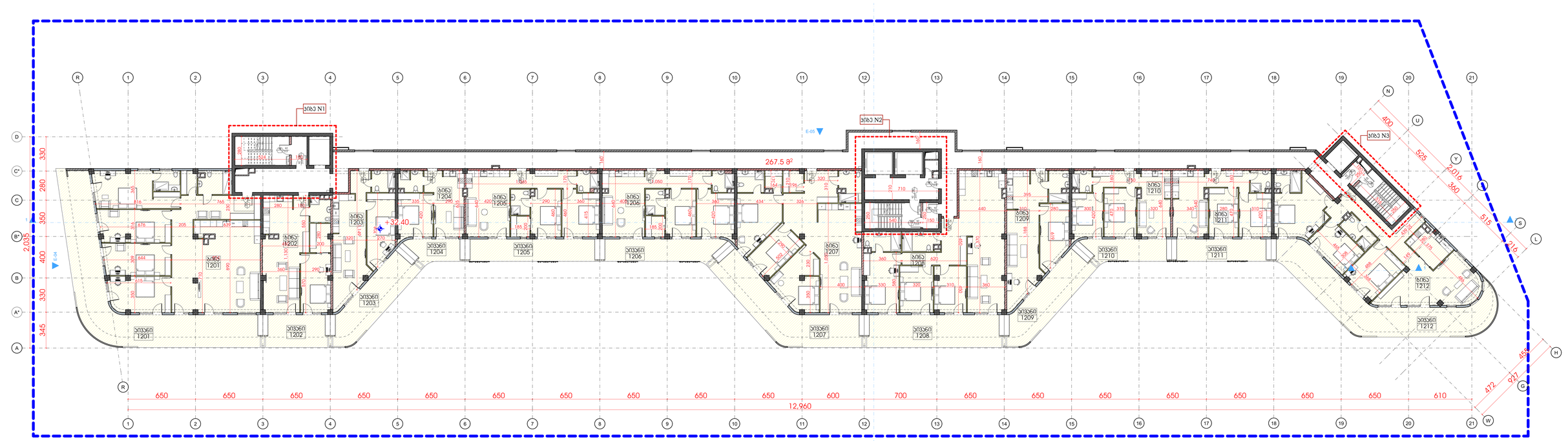

დ.ბ.კ.	დ.დ.ფ.	დ.დ.			სართული II		
					კიბის უჯრედი და სალარაბაზი	267.5	კვ.მ.
სტ-2	18.6	16	1	ბინა № 1201	**საერთო ფართი**	294.2	კვ.მ.
					საცხოვრებელი ფართი	200.0	კვმ
					საპაწიწკვილო ფართი	94.2	კვმ
სტ-2	18.6	5	2	ბინა № 1202	**საერთო ფართი**	92.1	კვ.მ.
					საცხოვრებელი ფართი	72.2	კვმ
					საპაწიწკვილო ფართი	19.9	კვმ
სტ-2	18.6	6	2	ბინა № 1203	**საერთო ფართი**	93.6	კვ.მ.
					საცხოვრებელი ფართი	60.0	კვმ
					საპაწიწკვილო ფართი	33.6	კვმ
სტ-2	18.6	3	3	ბინა № 1204	**საერთო ფართი**	52.8	კვ.მ.
					საცხოვრებელი ფართი	40.3	კვმ
					საპაწიწკვილო ფართი	12.5	კვმ
სტ-2	18.6	6	4	ბინა № 1205	**საერთო ფართი**	107.9	კვ.მ.
					საცხოვრებელი ფართი	80.9	კვმ
					საპაწიწკვილო ფართი	27.0	კვმ
სტ-2	18.6	6	5	ბინა № 1206	**საერთო ფართი**	105.2	კვ.მ.
					საცხოვრებელი ფართი	80.0	კვმ
					საპაწიწკვილო ფართი	25.2	კვმ
სტ-2	18.6	11	6	ბინა № 1207	**საერთო ფართი**	197.6	კვ.მ.
					საცხოვრებელი ფართი	144.8	კვმ
					საპაწიწკვილო ფართი	52.8	კვმ
სტ-2	18.6	10	7	ბინა № 1208	**საერთო ფართი**	173.0	კვ.მ.
					საცხოვრებელი ფართი	131.7	კვმ
					საპაწიწკვილო ფართი	41.3	კვმ
სტ-2	18.6	6	8	ბინა № 1209	**საერთო ფართი**	98.2	კვ.მ.
					საცხოვრებელი ფართი	63.8	კვმ
					საპაწიწკვილო ფართი	34.4	კვმ
სტ-2	18.6	5	9	ბინა № 1210	**საერთო ფართი**	78.0	კვ.მ.
					საცხოვრებელი ფართი	59.8	კვმ
					საპაწიწკვილო ფართი	18.2	კვმ
სტ-2	18.6	5	10	ბინა № 1211	**საერთო ფართი**	79.7	კვ.მ.
					საცხოვრებელი ფართი	59.7	კვმ
					საპაწიწკვილო ფართი	20.0	კვმ
სტ-2	18.6	12	11	ბინა № 1212	**საერთო ფართი**	210.5	კვ.მ.
					საცხოვრებელი ფართი	137.4	კვმ
					საპაწიწკვილო ფართი	73.1	კვმ
სულ დ.დ.:		**91**			**სულ სართული 11**	1850.3	კვ.მ.

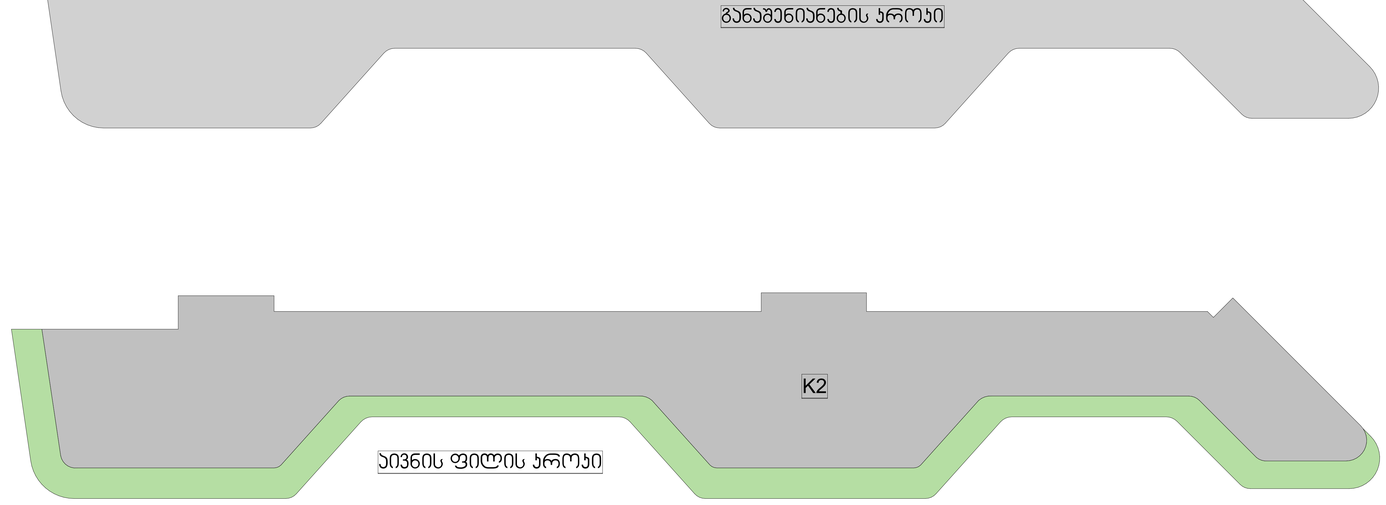

შპს „GRC“ საქართველოს, თბილისი, წოწორიას 2
(025) (+995) 599 211 422, 291 097422, grc_studio@yahoo.com

LLC "GRC", 0179 Tbilisi, N. Bokhua Str. #2
Tel: (+995) 599 211 422, E_mail: grc_studio@yahoo.com

შპს „GRC“ ის საავტორო უფლებები დაცულია. მისი დაკვეთაც (და გამოყენება), რეპროდუქცია, გამოცემა, დისტრიბუცია ან მისი პროექტების და ნახაზების გამოუყენებელი ნაწილობრივ მაინც სანაც შპს „GRC“ არ მისცემს ოფიციალურ ნებართვას.

Copyright LLC "GRC". All Rights Reserved. The Duplication, Reproduction, Copyng, Sale, Licensing, or any other distribution or use of these drawings, any portion thereof, or the plans depicted hereon is Strictly Prohibited unless expressly authorized in writing by "GRC" LLC.

თარიღი / DATE	რევიზია / REV	შენიშვნა / NOTE

პროექტორი: გიორგი ვეფხვარიძე	
არქიტექტორი: გიორგი ვეფხვარიძე	
არქიტექტორი: ბექა ალფანდაძე	
არქიტექტორი: რევაზ ხანთაძიშვილი	

არქიტექტორი: ანი მგალობლიშვილი	
არქიტექტორი: ჯოტო ჯაშაძე	
არქიტექტორი: ნინი ბოჭორიშვილი	

დამკვეთი: CUSTOMER:

რევიზია: REV.	A
თარიღი: DATE:	
პროექტის N #პროექტის N	23/MS-NAP/01

შენობის ობიექტი: BUILDING	NTS
ფურცლის ზომა: SHEET SIZE	A2
ფურცლის: SHEET:	Subset
ფურცელი: OF:	-191-

ფურცლის სახელი: SHEET NAME: 11 სართული

პროექტის N: 01.14.05.009.137

პროექტის სახელწოდება: PROJECT NAME: მრავალბინიანი საცხოვრებელი სახლის პროექტის ნაწილობრივ

#LayNoIn

განაშენიანების რეგულირების ხაზი

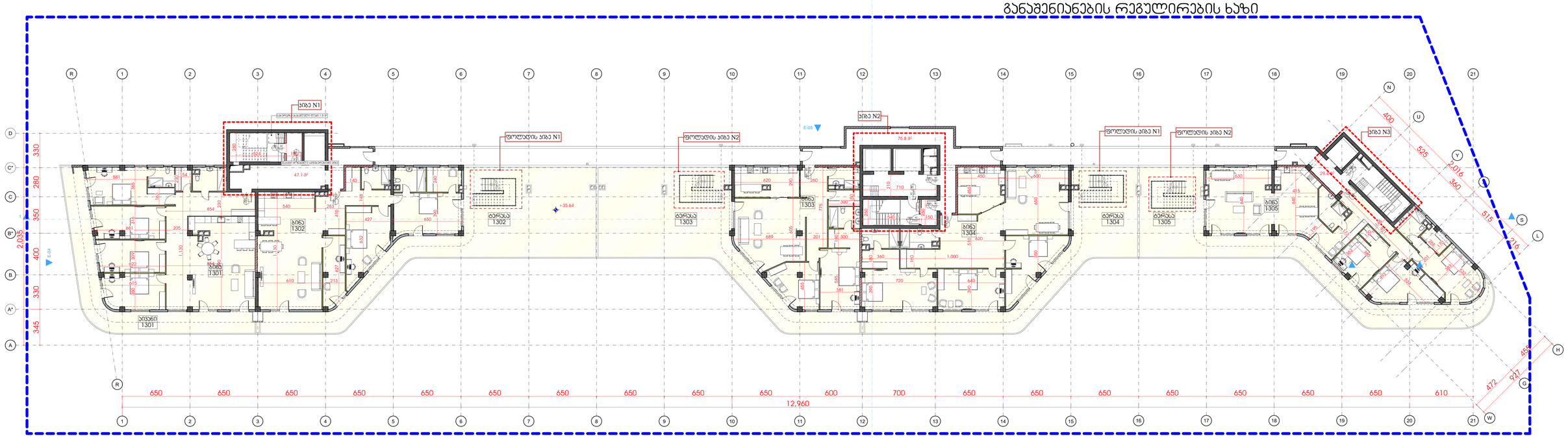

დ.ა.კ.-ი	დ.დ.ფ.-ი	დ.დ.	სართული 12				
			კიბის უჯრედი და სალარაბაზი			152.3	კვ.მ.
სც-2	18.6	15	1	ბინა № 1301	საერთო ფართი	262.4	კვ.მ.
					საცხოვრებელი ფართი	200.1	კვმ
					საპაუხელო ფართი	62.3	კვმ
სც-2	18.6	27	2	ბინა № 1302	საერთო ფართი	492.2	კვ.მ.
					საცხოვრებელი ფართი	175.5	კვმ
					საპაუხელო ფართი	316.7	კვმ
სც-2	18.6	25	3	ბინა № 1303	საერთო ფართი	455.9	კვ.მ.
					საცხოვრებელი ფართი	145.6	კვმ
					საპაუხელო ფართი	310.3	კვმ
სც-2	18.6	30	4	ბინა № 1304	საერთო ფართი	541.8	კვ.მ.
					საცხოვრებელი ფართი	198.1	კვმ
					საპაუხელო ფართი	343.7	კვმ
სც-2	18.6	28	5	ბინა № 1305	საერთო ფართი	508.9	კვ.მ.
					საცხოვრებელი ფართი	177.9	კვმ
					საპაუხელო ფართი	331.0	კვმ
სულ დ.დ.:		125		სულ	სართული 12	2413.5	კვ.მ.

განაშენიანების პროექტი

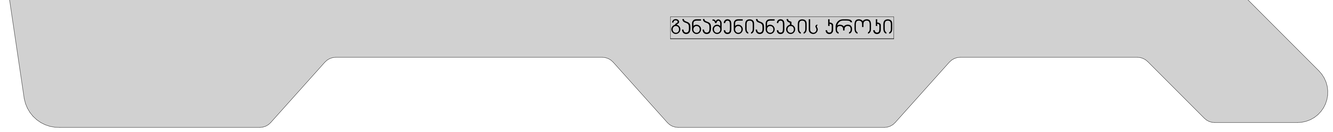

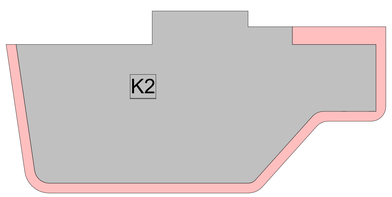

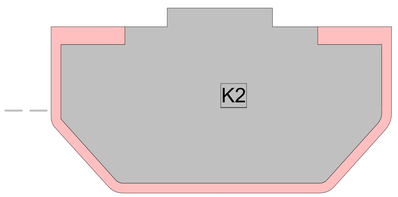

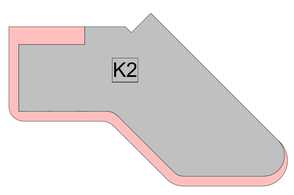

შპს „GRC“ საქართველო, თბილისი, ბოდბის ქუჩა 2
(577) (+995) 599 211 422, 301 (979) 63 <grc_studio@yahoo.com>
LLC "GRC", 0179 Tbilisi, N. Bodbia Str. #2
Tel: (+995) 599 211 422, E_mail: <grc_studio@yahoo.com>

თარიღი / DATE	რევიზია / REV	შენიშვნა / NOTE

შპს „GRC“ ის საავტორო უფლებები დაცულია. მისი დუპლიკაცია (ან) გავრცელება ან პირდაპირ(ან), რეპროდუქციის, გასყიდვა, ტიპაჟირებაც ან მისი პროექტების და ნახატების გამოუყენებელი მთლი ან ნაწილი შპს „GRC“ ის მისცემს ოფიციალურ ნებართვას.

Copyright LLC "GRC". All Rights Reserved. The Duplication, Reproduction, Copying, Sale, Licensing, or any other distribution or use of these drawings, any portion thereof, or the plans depicted hereon is Strictly Prohibited unless expressly authorized in writing by "GRC" LLC.

შემსრულებელი: გიორგი ჯვებარიძე	
პროექტირებელი: გიორგი ჯვებარიძე	
პროექტირებელი: ბაკა პაპუნიძე	
პროექტირებელი: რესპუბლ ხანძრიშვილი	

პროექტირებელი: ანი მგალობლიშვილი	
პროექტირებელი: ირაკლი პაპაშვილი	
პროექტირებელი: ნინი ბოქორიშვილი	

შენიშვნები: CUSTOMER:

რევიზია: REV.:	A
თარიღი: DATE:	
პროექტის № რეს.მმ23 №	23/MS-NAP/01

შენიშვნის სახელწოდება: SHEET NAME:	12 სართული
პროექტის სახელწოდება: PROJECT NAME:	ს/ს 01.14.05.009.137 მრავალბინიანი საცხოვრებელი სახლის პროექტის ნაფეტქვრებში

ზომები SCALE:	NTS
შენიშვნის SHEET:	Subset
შენიშვნა OF:	-191-

#LayNoIn

განაშენიანების რეგულირების ხაზი

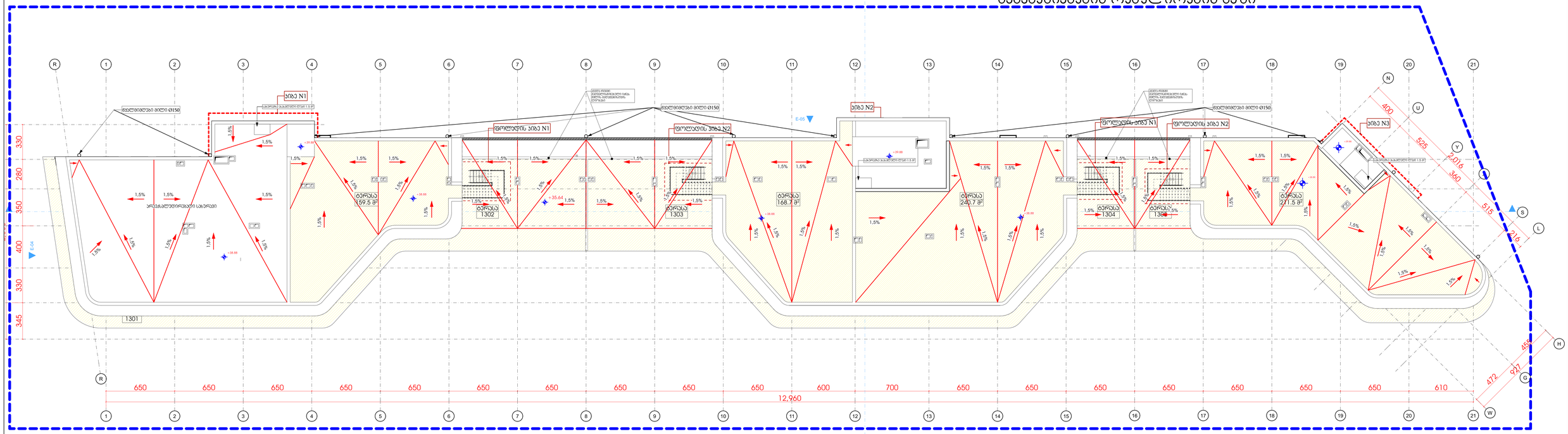

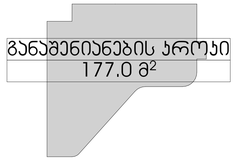

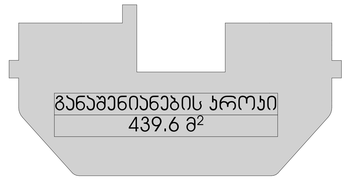

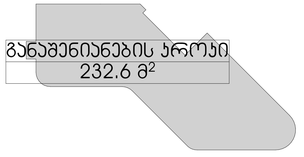

შპს „GRC“-ის საავტორო უფლებები დაცულია. მისი დაკმაყოფილება (და გამეორება) ან კოპირება, რეპროდუქცია, გამოცემა, ტრანსფორმაცია ან მისი პროექტების და ნახაზების გამოყენება აკრძალულია მანამ სანამ შპს „GRC“-ის არ მისცემს ოფიციალურ ნებართვას.

Copyright LLC "GRC", All Rights Reserved. The Duplication, Reproduction, Copying, Sale, Licensing, or any other distribution or use of these drawings, any portion thereof, or the plans depicted hereon is Strictly Prohibited unless expressly authorized in writing by "GRC" LLC.

შპს „GRC“-ის საავტორო უფლებები დაცულია. დოკუმენტის გადაღება აკრძალულია

LLC "GRC", 0179 Tbilisi, N. Bokhua Str. #2
Tel: (+995) 599 217 422, E_mail: ngrc_studio@yahoo.com

თარიღი / DATE	რევიზია / REV	შენიშვნა / NOTE

პროექტორი: გიორგი ჯეგარიძე	
პროექტორი: გიორგი ჯეგარიძე	
პროექტორი: ბაკა ჯალაღონია	
პროექტორი: რისხვან ჯანიაშვილი	

პროექტორი: ანი მგალობლიშვილი	
პროექტორი: პროე პაპასაძე	
პროექტორი: ნინი ბოჭორიშვილი	

დამკვეთი: CUSTOMER:	

რევიზია: REV:	A
თარიღი: DATE:	
პროექტის №: PROJECT N	23/MS-NAP/01

დანართის სახელი: SHEET NAME:	სახურავის გეგმა
	ს/პ 01.14.05.009.137
პროექტის სახელწოდება: PROJECT NAME:	მრავალბინიანი საცხოვრებელი სახლის პროექტი ნაფეხვრებში

მასშტაბი: SCALE:	NTS	ფურცელი: SHEET:	Subset
		ფურცლები: OF:	-191-

#LayNoIn

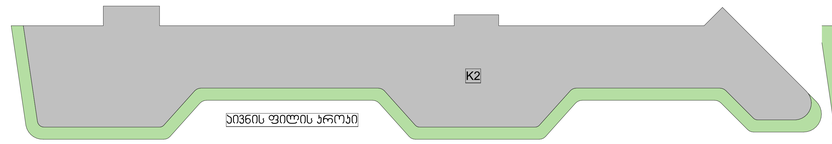

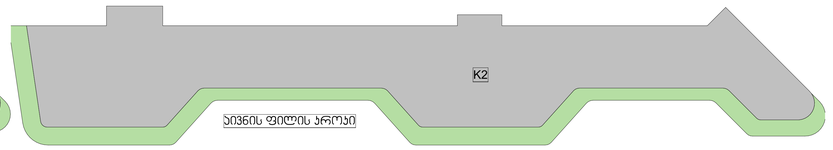

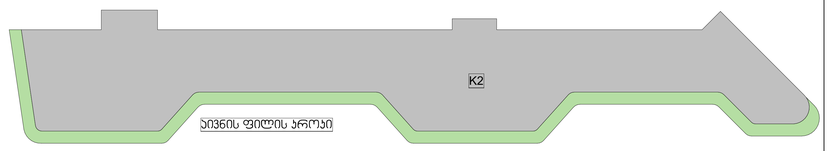

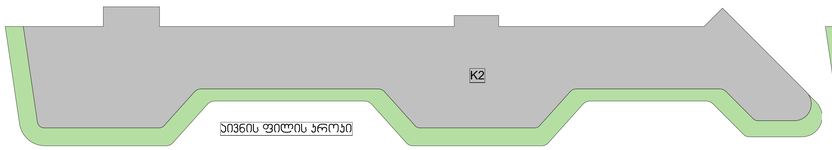

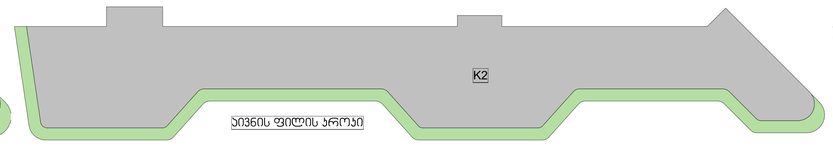

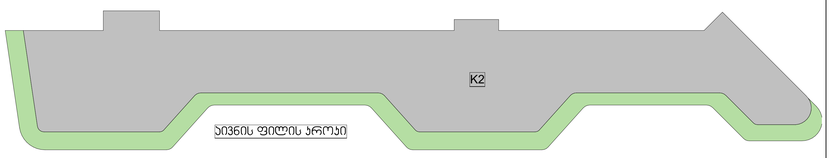

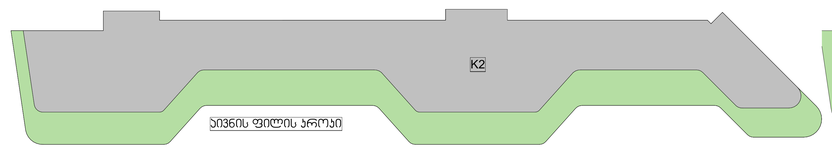

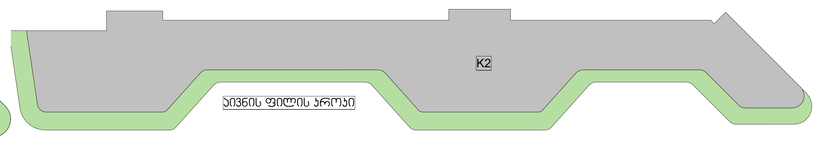

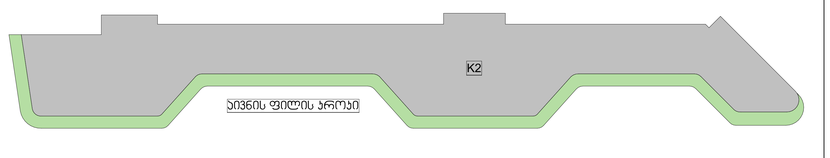

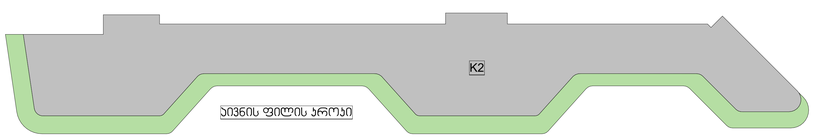

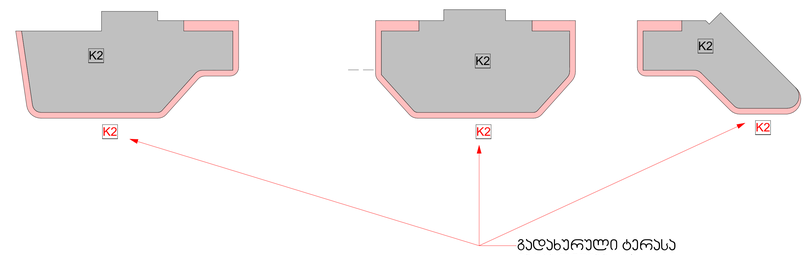

K2-ში 1/3-ით შესაყვანი ფართი

	Zone Number	Zone Story Name	Zone Name	Measured Area
1	11/ 12(1)	11. Story	K2	76.68
1	11/ 12(2)	11. Story	K2	82.14
1	11/ 12(3)	11. Story	K2	51.60
				210.42

K2-ში 1/3-ით შესაყვანი ფართი

	Zone Number	Zone Story Name	Zone Name	Measured Area
1	11/ 12(1)	11. Story	K2	76.68
1	11/ 12(2)	11. Story	K2	82.14
1	11/ 12(3)	11. Story	K2	51.60
				210.42

	Zone Number	Zone Story Name	Zone Name	Measured Area
1	01/ 2	1. Story	K2	1,864.77
1	02/ 3	2. Story	K2	1,864.77
1	03/ 4	3. Story	K2	1,864.77
1	04/ 5	4. Story	K2	1,864.77
1	05/ 6	5. Story	K2	1,864.77
1	06/ 7	6. Story	K2	1,864.77
1	07/ 8	7. Story	K2	1,572.27
1	08/ 9	8. Story	K2	1,572.27
1	09/ 10	9. Story	K2	1,572.27
1	10/ 11	10. Story	K2	1,572.27
3	11/ 12	11. Story	K2	1,190.75
				18,668.44

აივნების ფართის ანგარიში

Zone Number	Zone Story Name	Zone Name	Measured Area
01/ 2	1. Story	aivnis filis kroki	354.87
03/ 4	3. Story	aivnis filis kroki	354.87
03/ 5	2. Story	aivnis filis kroki	468.54
04/ 5	4. Story	aivnis filis kroki	468.54
05/ 6	5. Story	aivnis filis kroki	354.88
06/ 7	6. Story	aivnis filis kroki	468.55
08/ 9	8. Story	aivnis filis kroki	457.71
09/ 10	9. Story	aivnis filis kroki	343.75
10/ 11	10. Story	aivnis filis kroki	457.72
			3,729.44

K2 =12 961მ^2 / (18 668.44მ^2 +(210.42მ^2 / 3))=12 961მ^2 / (18 668.44მ^2 +70.14მ^2)=18 738.58 მ^2

K2 =1.4

18 738.58მ^2*20%=3 747.7 მ^2

საპროექტო აივნების ფართი - 3 729.44 მ^2

GRC
შპს „GRC-ის საპროექტო ბიუროს“ ის საავტორო უფლებები დაცულია. მისი დუბლირების (ან მისი ნაწილის), რეპროდუქციის, გავრცელების, გადაცემის, ტრანსფორმაციის ან მისი პროექტების და ნახაზების გამოყენება აკრძალულია მხოლოდ სპეციალური ნებართვით შპს „GRC-ის“ ან მისგან უფლებამოსილი წარმომადგენლის მიერ.
Copyright LLC "GRC". All Rights Reserved. The Duplication, Reproduction, Copyng, Sale, Licensing, or any other distribution or use of these drawings, any portion thereof, or the plans depicted hereon is Strictly Prohibited unless expressly authorized in writing by "GRC" LLC.

თარიღი / DATE	რევიზია / REV	შენიშვნა / NOTE

შემოწმებულ: გიორგი ჯვანცარიძე	
პროექტირებულ: გიორგი ჯვანცარიძე	
პროექტირებულ: ბექა ჯალაღონია	
პროექტირებულ: რესპუბლიკა ხაბისკვილი	

პროექტირებულ: ანი მესტვირიშვილი	
პროექტირებულ: პოპო ფაშაკე	
პროექტირებულ: ნინი ბოლოქავა	

დამკვეთი: CUSTOMER

რევიზია: REV. A
თარიღი: DATE:
პროექტის N: ობიექტის N 23/MS-NAP/01

დასახელება: SHEET NAME: ა2-ის არეალი
პროექტის საბუთების: PROJECT NAME: ს/ს 01.14.05.009.137
მრავალბინიანი საცხოვრებელი სახლის პროექტის ნაგებებრებში

ფორმატი: SIZE: A3 NTS მასშ.
#LayNoIn
ფურცლები: SHEET: Subset
ფურცლის: OF: -191-

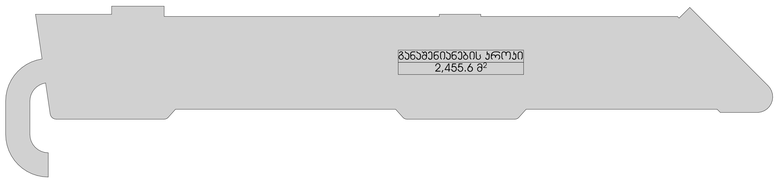



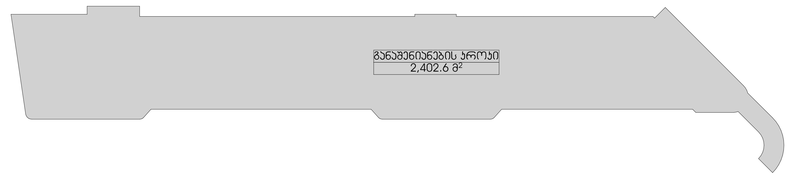

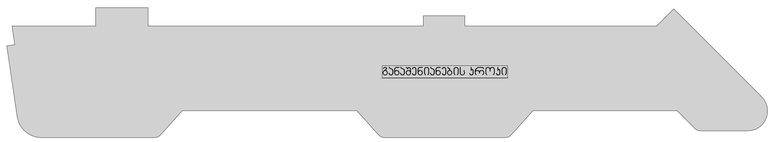

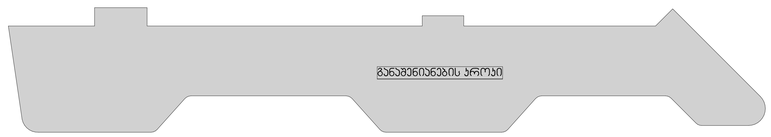

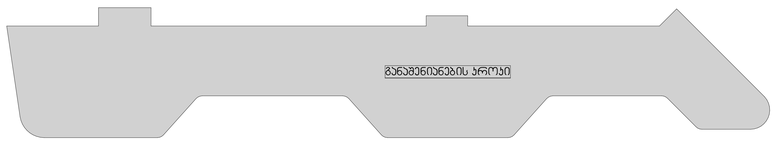



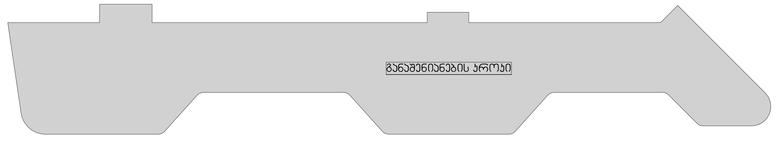

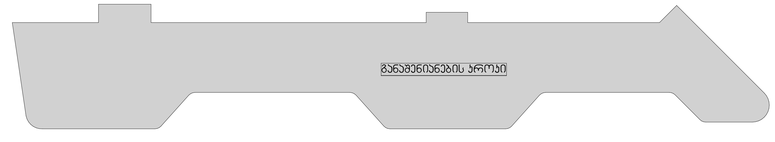

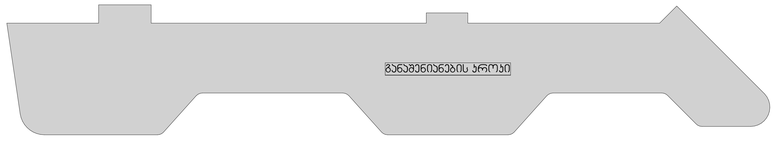

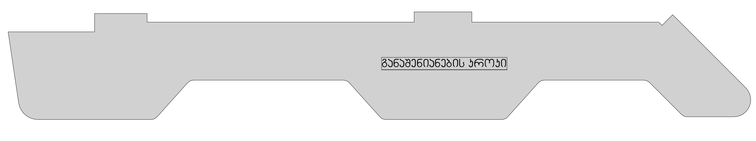

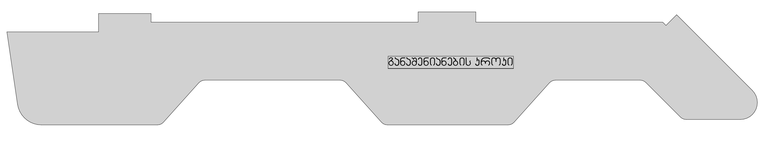

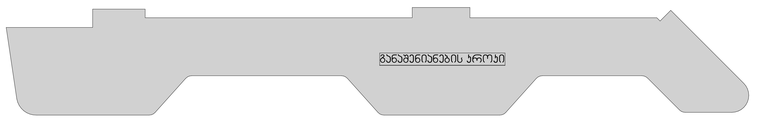

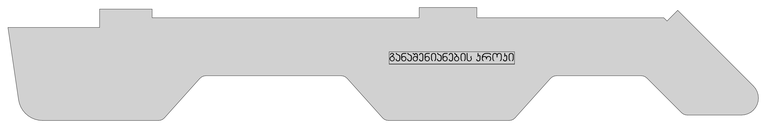

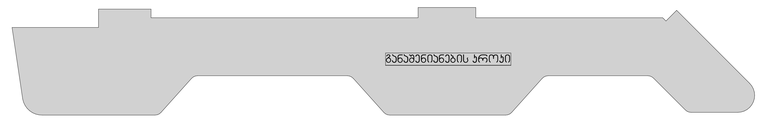



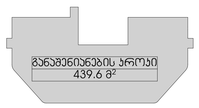



განაშენიანების ფართი =34,118.1 მ²

	Zone Number	Zone Story Name	Zone Name	Measured Area
1	01/ -3	-1 Story	ganaSenianebis kroki	2,455.6
1	02/ -2	Ground Floor	ganaSenianebis kroki	2,381.6
1	03/ -1	1 Story	ganaSenianebis kroki	2,402.6
1	04/ 1	2 Story	ganaSenianebis kroki	2,487.7
1	05/ 2	3 Story	ganaSenianebis kroki	2,226.6
1	06/ 3	4 Story	ganaSenianebis kroki	2,340.0
1	07/ 4	5 Story	ganaSenianebis kroki	2,226.6
1	08/ 5	6 Story	ganaSenianebis kroki	2,340.0
1	09/ 6	7 Story	ganaSenianebis kroki	2,226.6
1	10/ 7	8 Story	ganaSenianebis kroki	2,340.0
1	11/ 8	9 Story	ganaSenianebis kroki	1,922.7
1	12/ 9	10 Story	ganaSenianebis kroki	2,036.8
1	13/ 10	11 Story	ganaSenianebis kroki	1,922.7
1	14/ 11	12 Story	ganaSenianebis kroki	2,036.8
1	15/ 12	13 Story	ganaSenianebis kroki	1,922.7
3	16/ 13	Roof Story	ganaSenianebis kroki	849.2
				34,118.1

GRC

შპს „არქ-ლაბ“ საკონსულტაციო მომსახურების, დიზაინის და პროექტირების სამსახური

ქ.თბილისი, ზ.ფიფიის ქ.2
ტელ: (+995) 599 211 422, 293 (შინაგანი) <grc_studio@yahoo.com>

LLC "GRC", 0179 Tbilisi, N. Bakhua Str. #2
Tel: (+995) 599 211 422, E_mail: <grc_studio@yahoo.com>

თარიღი / DATE	რევიზია / REV	შენიშვნა / NOTE

შპს „არქ-ლაბ“ ის საავტორო უფლებები დაცულია. მისი დაკანონებით ან ტრანსფორმაციით, რეპროდუქციით, გავრცელებით, დისტრიბუციით ან მისი პროექტების და ნახატების გამოყენებით სარეალიზაციო მიზნით სხვა შპს „არქ-ლაბ“ არ მისცემს ლიცენზიას ნებართვას.

Copyright LLC "GRC". All Rights Reserved. The Duplication, Reproduction, Copying, Sale, Licensing, or any other distribution or use of these drawings, any portion thereof, or the plans depicted hereon is Strictly Prohibited unless expressly authorized in writing by "GRC" LLC.

პროექტორი: გიორგი ჯვებარიძე	
პროექტორი: გიორგი ჯვებარიძე	
პროექტორი: ბუბა ჯალაღონია	
პროექტორი: რუსუდან ხაბულიანი	

პროექტორი: ანი მგალობლიშვილი	
პროექტორი: პოპა პაპასაძე	
პროექტორი: ნინო ბურჭულაძე	

დამკვეთი: CUSTOMER:

რევიზია: A
REV:
თარიღი: DATE:
პროექტის №: 23/MS-NAP/01

დასახელება: განაშენიანებისპროეკი
SHEET NAME:
ს/ს 01.14.05.009.137
პროექტის სახელწოდება: მრავალბინიანი საცხოვრებელი სახლის პროექტის ნაწილებისთვის
PROJECT NAME:

NTS
#LayNoIn
ფურცლის №: Subset
SHEET:
ფურცლების ჯამი: -191-

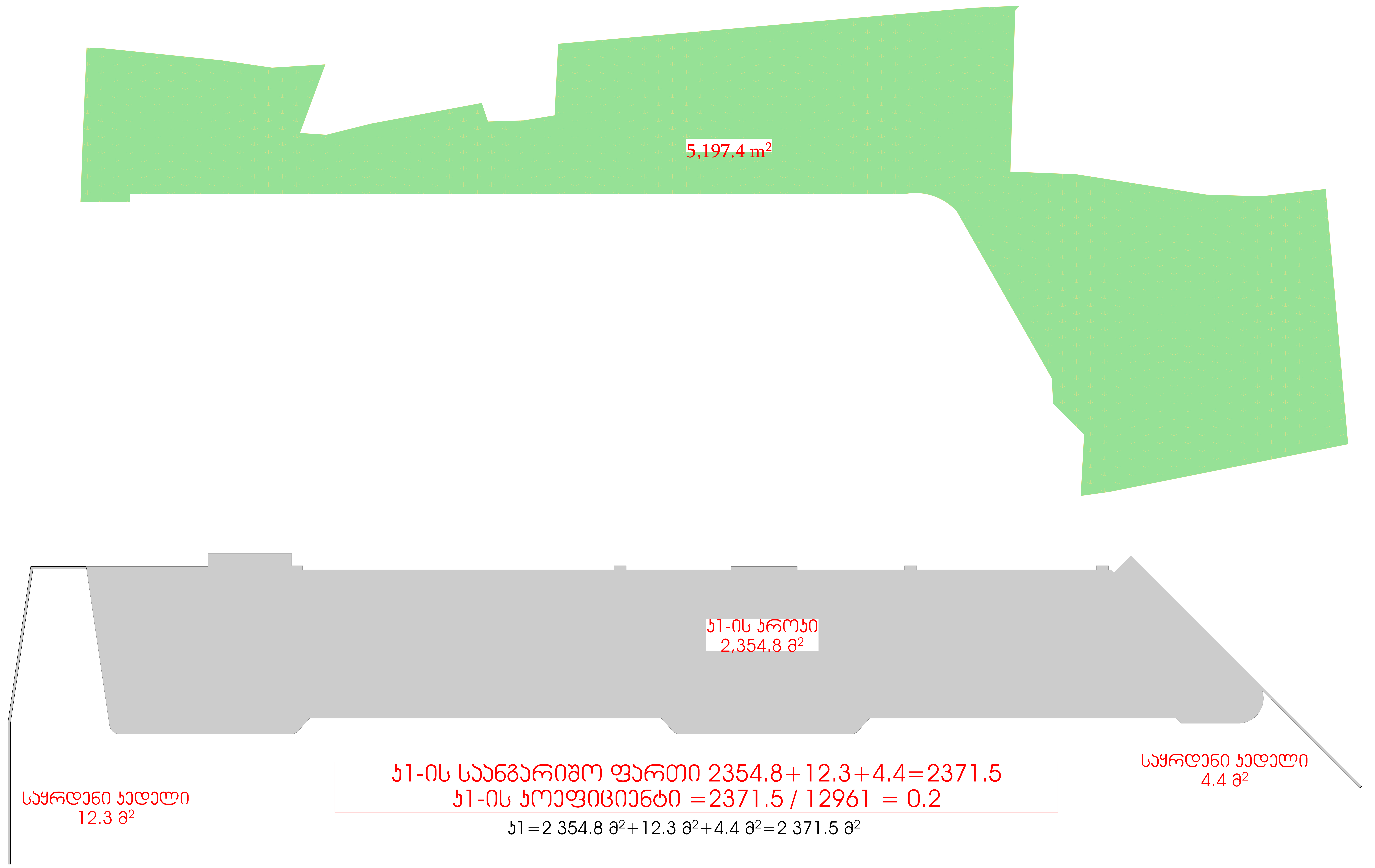

თარიღი / DATE	რევიზია / REV	შენიშვნა / NOTE

შპს „ჯი-არ-სი" ის საავტორო უფლებები დაცულია. მისი დუპლიკაცია (ანუ გადაწერა ან კოპირება), რეპროდუქცია, გაყიდვა, დისტრიბუცია ან მისი პროექტების და ნახაზების გამოყენება აკრძალულია მანამ სანამ შპს „ჯი-არ-სი" არ მისცემს ოფიციალურ ნებართვას.

Copyright LLC "GRC", All Rights Reserved. The Duplication, Reproduction, Copyng, Sale, Licensing, or any other distribution or use of these drawings, any portion thereof, or the plans depicted hereon is Strictly Prohibited unless expressly authorized in writing by "GRC" LLC.

დირექტორი: გიორგი ჭუმბურიძე
არქიტექტორი: გიორგი ჭუმბურიძე
არქიტექტორი: ბექა კალანდაძე
არქიტექტორი: რუსუდან ჯანშიაშვილი
არქიტექტორი: ანი მგალობლიშვილი
არქიტექტორი: კოტე აბესაძე
არქიტექტორი: ნინი ბოჭორმელი

დამკვეთი: CUSTOMER:

რევიზია: REV: A

თარიღი: DATE:

პროექტის № / როლ.ჭრთ №: 23/MS-NAP/01

ფურცლის სახელი: SHEET NAME: ქ1, ქ3-ის კროკი

ს/კ 01.14.05.009.137

პროექტის სახელწოდება: PROJECT NAME: მრავალბინიანი საცხოვრებელი სახლის პროექტი ნაფეტვრებში

მასშტაბი SCALE: NTS

პროექტი PROJECT: მუშა

#LayNoIn

ფურცელი: SHEET: Subset

ფურცლები: OF: -191-

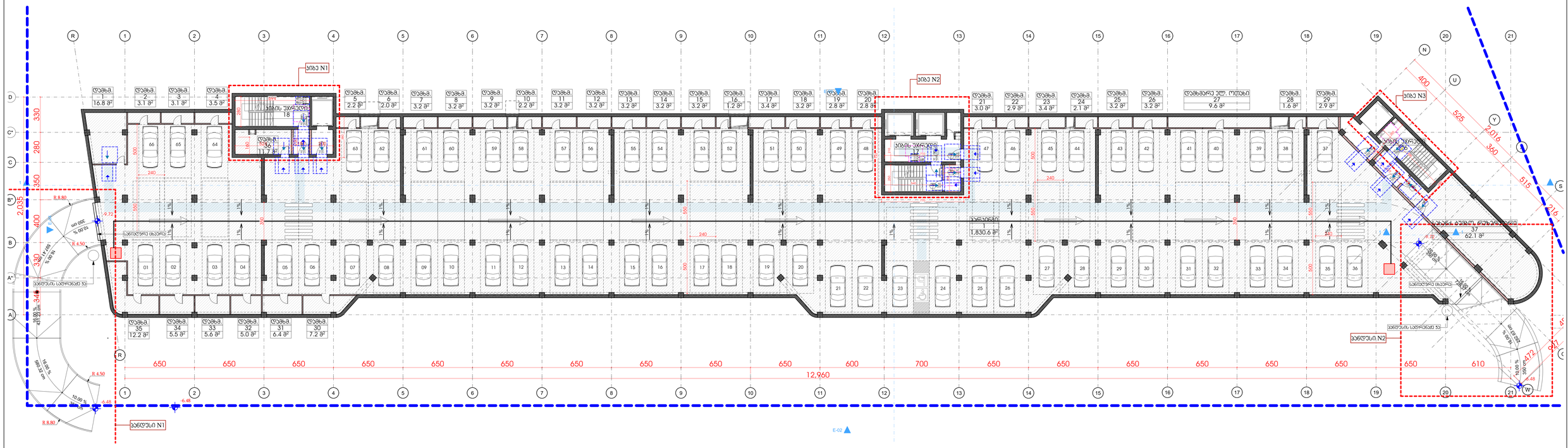

დაკვ.	დ.დ.ფ.	დ.დ.	№	-3 სართული		
			1	კიბის უჯრედი და სადარბაზო	79.0	კვ.მ
სწ-2	46.5	1	2	დამხმარე ფართი № 1	16.8	კვ.მ
სწ-2	46.5	1	3	დამხმარე ფართი № 2	3.1	კვ.მ
სწ-2	46.5	1	4	დამხმარე ფართი № 3	3.1	კვ.მ
სწ-2	46.5	1	5	დამხმარე ფართი № 4	3.5	კვ.მ
სწ-2	46.5	1	6	დამხმარე ფართი № 5	2.2	კვ.მ
სწ-2	46.5	1	7	დამხმარე ფართი № 6	2.0	კვ.მ
სწ-2	46.5	1	8	დამხმარე ფართი № 7	3.2	კვ.მ
სწ-2	46.5	1	9	დამხმარე ფართი № 8	3.2	კვ.მ
სწ-2	46.5	1	10	დამხმარე ფართი № 9	3.2	კვ.მ
სწ-2	46.5	1	11	დამხმარე ფართი № 10	2.2	კვ.მ
სწ-2	46.5	1	12	დამხმარე ფართი № 11	3.2	კვ.მ
სწ-2	46.5	1	13	დამხმარე ფართი № 12	3.2	კვ.მ
სწ-2	46.5	1	14	დამხმარე ფართი № 13	3.2	კვ.მ
სწ-2	46.5	1	15	დამხმარე ფართი № 14	3.2	კვ.მ
სწ-2	46.5	1	16	დამხმარე ფართი № 15	3.2	კვ.მ
სწ-2	46.5	1	17	დამხმარე ფართი № 16	1.2	კვ.მ
სწ-2	46.5	1	18	დამხმარე ფართი № 17	3.4	კვ.მ
სწ-2	46.5	1	19	დამხმარე ფართი № 18	3.2	კვ.მ
სწ-2	46.5	1	20	დამხმარე ფართი № 19	2.8	კვ.მ
სწ-2	46.5	1	21	დამხმარე ფართი № 20	2.8	კვ.მ
სწ-2	46.5	1	22	დამხმარე ფართი № 21	3.0	კვ.მ
სწ-2	46.5	1	23	დამხმარე ფართი № 22	2.9	კვ.მ
სწ-2	46.5	1	24	დამხმარე ფართი № 23	3.4	კვ.მ
სწ-2	46.5	1	25	დამხმარე ფართი № 24	2.1	კვ.მ
სწ-2	46.5	1	26	დამხმარე ფართი № 25	3.2	კვ.მ
სწ-2	46.5	1	27	დამხმარე ფართი № 26	3.2	კვ.მ
სწ-2	46.5	1	28	დამხმარე ფართი № 27 (ელ. ოთახი)	9.6	კვ.მ
სწ-2	46.5	1	29	დამხმარე ფართი № 28	1.6	კვ.მ
სწ-2	46.5	1	30	დამხმარე ფართი № 29	2.9	კვ.მ
სწ-2	46.5	1	31	დამხმარე ფართი № 30	7.2	კვ.მ
სწ-2	46.5	1	32	დამხმარე ფართი № 31	6.4	კვ.მ
სწ-2	46.5	1	33	დამხმარე ფართი № 32	5.0	კვ.მ
სწ-2	46.5	1	34	დამხმარე ფართი № 33	5.6	კვ.მ
სწ-2	46.5	1	35	დამხმარე ფართი № 34	5.5	კვ.მ
სწ-2	46.5	1	36	დამხმარე ფართი № 35	12.2	კვ.მ
სწ-2	46.5	1	37	დამხმარე ფართი № 36	11.7	კვ.მ
სწ-2	46.5	2	39	დამხმარე ფართი № 37(ტუმბოსერვერული)	62.1	კვ.მ
სწ-2	18.6	99	41	ავტოსადგომი № 1	1830.6	კვ.მ
ხუთ დ.დ.:		**137**	**ხუთ**		**2129.1**	**კვ.მ**

GRC

შპს „შპს-ის ადმინისტრაციული ცენტრის ფორმის ფორმა 2
ტელ: (+995) 599 211 422, მეილი: <grc_studio@yahoo.com>

LLC "GRC", 0179 Tbilisi, N. Bokhua Str. #2
Tel: (+995) 599 211 422, E_mail: <grc_studio@yahoo.com>

თარიღი / DATE	რევიზია / REV	შენიშვნა / NOTE

შპს „შპს-ის“ ის სამუშაო პროექტები დაცულია. მისი დუბლირების ან გამოყენების, რეპროდუქციის, გავრცელების, დისტრიბუციის ან მისი პროექტების და ნახაზების გამოუყენებლობა აუცილებელია მაგან სანამ შპს „შპს-ის“ არ მისცემს ოფიციალურ ნებართვას.

Copyright LLC "GRC". All Rights Reserved. The Duplication, Reproduction, Copying, Sale, Licensing, or any other distribution or use of these drawings, any portion thereof, or the plans depicted hereon is Strictly Prohibited unless expressly authorized in writing by "GRC" LLC.

თანაავტორი: გიორგი ჯეგბარიძე	
პროექტორი: გიორგი ჯეგბარიძე	
პროექტორი: ბეჟან პატარიძე	
პროექტორი: რუსუდან ხანთიშვილი	

პროექტორი: ანი მგალობლიშვილი	
პროექტორი: ჯოან ჯაშაძე	
პროექტორი: ნინი ბურჭულიანი	

დამკვეთი: CUSTOMER:	

რევიზია: REV:	A
თარიღი: DATE:	
პროექტის №: პროექტის №:	23/MS-NAP/01

დასახელება: SHEET NAME:	-3 სართული მისაწვდომობა
	ს/ს 01.14.05.009.137
პროექტის სახელწოდება: PROJECT NAME:	მრავალფუნქციური საცხოვრებელი სახლის პროექტის ნაწილებისთვის

მასშტაბი: SCALE:	NTS
ფორმატი: FORMAT:	A2
დამკვეთი: CUSTOMER:	#LayNoIn
ფორმატი: SHEET:	Subset
ფორმატი: SHEET:	-191-

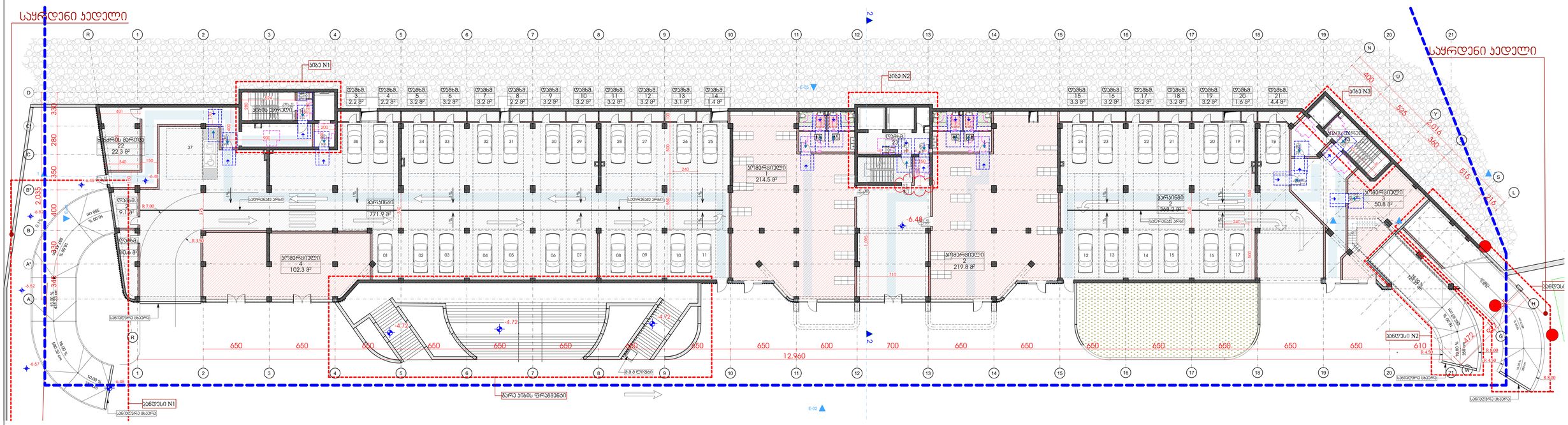
საყრდენი კედელი
პანდუსი N1
პანდუსი N2
პანდუსი N3
პანდუსის ტერიტორია
პანდუსის ტერიტორია
საბაგირო ბილიკი
საბაგირო ბილიკი
საბაგირო ბილიკი

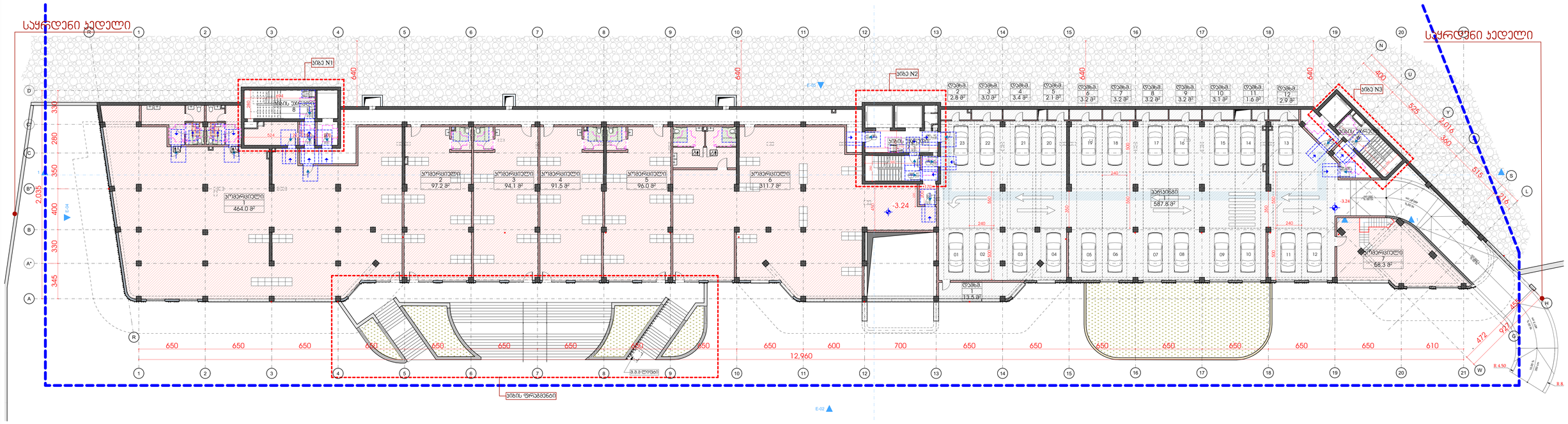
საყრდენი კედელი
საყრდენი კედელი
სიბე N1
სიბე N2
სიბე N3
სიბის ფრთები
სიბის ფრთები
სიბის ფრთები
სათავსო 8
სათავსო 1
587.8 მ²
სათავსო 7
58.3 მ²
სათავსო 6
311.7 მ²
სათავსო 5
96.0 მ²
სათავსო 4
91.5 მ²
სათავსო 3
94.1 მ²
სათავსო 2
97.2 მ²
სათავსო 1
464.0 მ²
დახმ. 1
13.5 მ²
დახმ. 2
2.8 მ²
დახმ. 3
3.0 მ²
დახმ. 4
3.4 მ²
დახმ. 5
2.1 მ²
დახმ. 6
3.2 მ²
დახმ. 7
3.2 მ²
დახმ. 8
3.2 მ²
დახმ. 9
3.2 მ²
დახმ. 10
3.1 მ²
დახმ. 11
1.6 მ²
დახმ. 12
2.9 მ²
სიბის ფრთები
სიბის ფრთები
სიბის ფრთები

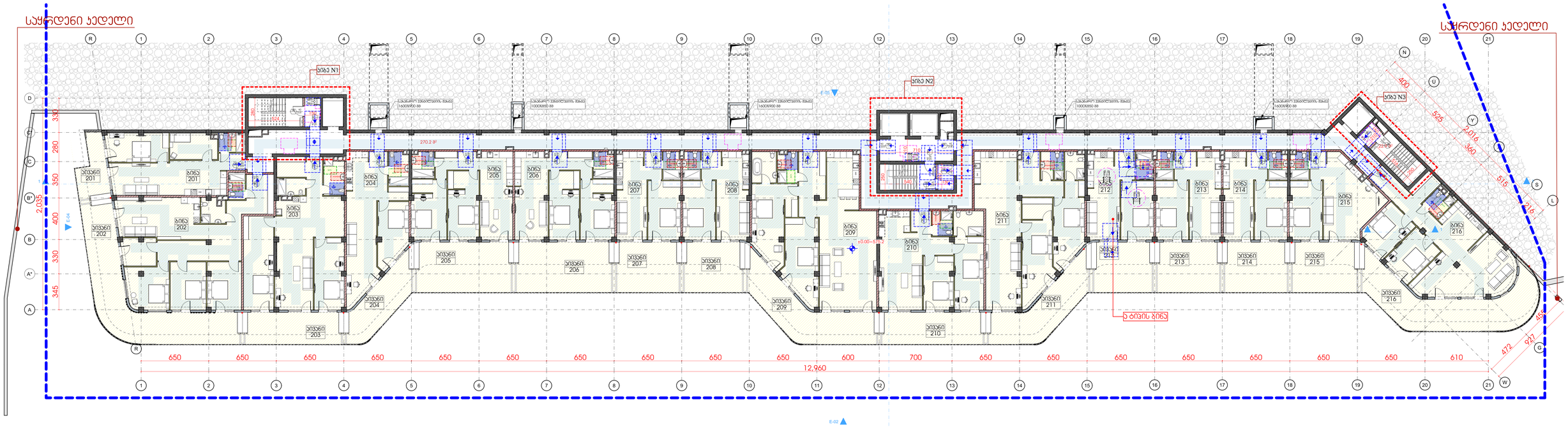

ლაბორატორია	დ.დ.ფ.	დ.დ.	სართული 1				
			კიბის უკუღმა და სველწერტილები			270.7	კვ.მ.
სტუდენტი-2	18.6	5	1	ბინა № 201	**საერთო ფართი**	**89.6**	**კვ.მ.**
					საცხოვრებელი ფართი	73.9	კვ.მ
					საშუალო ფართი	15.7	კვ.მ
სტუდენტი-2	18.6	12	2	ბინა № 202	**საერთო ფართი**	**211.9**	**კვ.მ.**
					საცხოვრებელი ფართი	137.2	კვ.მ
					საშუალო ფართი	74.7	კვ.მ
სტუდენტი-2	18.6	9	3	ბინა № 203	**საერთო ფართი**	**152.1**	**კვ.მ.**
					საცხოვრებელი ფართი	121.9	კვ.მ
					საშუალო ფართი	30.2	კვ.მ
სტუდენტი-2	18.6	6	4	ბინა № 204	**საერთო ფართი**	**102.2**	**კვ.მ.**
					საცხოვრებელი ფართი	73.2	კვ.მ
					საშუალო ფართი	29.0	კვ.მ
სტუდენტი-2	18.6	7	5	ბინა № 205	**საერთო ფართი**	**127.8**	**კვ.მ.**
					საცხოვრებელი ფართი	81.7	კვ.მ
					საშუალო ფართი	46.1	კვ.მ
სტუდენტი-2	18.6	7	6	ბინა № 206	**საერთო ფართი**	**126.8**	**კვ.მ.**
					საცხოვრებელი ფართი	80.1	კვ.მ
					საშუალო ფართი	46.7	კვ.მ
სტუდენტი-2	18.6	5	7	ბინა № 207	**საერთო ფართი**	**83.3**	**კვ.მ.**
					საცხოვრებელი ფართი	51.9	კვ.მ
					საშუალო ფართი	31.4	კვ.მ
სტუდენტი-2	18.6	5	8	ბინა № 208	**საერთო ფართი**	**83.2**	**კვ.მ.**
					საცხოვრებელი ფართი	53.8	კვ.მ
					საშუალო ფართი	29.4	კვ.მ
სტუდენტი-2	18.6	11	9	ბინა № 209	**საერთო ფართი**	**201.9**	**კვ.მ.**
					საცხოვრებელი ფართი	153.8	კვ.მ
					საშუალო ფართი	48.1	კვ.მ
სტუდენტი-2	18.6	7	10	ბინა № 210	**საერთო ფართი**	**126.3**	**კვ.მ.**
					საცხოვრებელი ფართი	94.8	კვ.მ
					საშუალო ფართი	31.5	კვ.მ
სტუდენტი-2	18.6	10	11	ბინა № 211	**საერთო ფართი**	**170.9**	**კვ.მ.**
					საცხოვრებელი ფართი	131.3	კვ.მ
					საშუალო ფართი	39.6	კვ.მ
სტუდენტი-2	18.6	5	12	ბინა № 212	**საერთო ფართი**	**83.2**	**კვ.მ.**
					საცხოვრებელი ფართი	53.7	კვ.მ
					საშუალო ფართი	29.5	კვ.მ
სტუდენტი-2	18.6	5	13	ბინა № 213	**საერთო ფართი**	**84.5**	**კვ.მ.**
					საცხოვრებელი ფართი	53.1	კვ.მ
					საშუალო ფართი	31.4	კვ.მ
სტუდენტი-2	18.6	5	14	ბინა № 214	**საერთო ფართი**	**83.2**	**კვ.მ.**
					საცხოვრებელი ფართი	51.8	კვ.მ
					საშუალო ფართი	31.4	კვ.მ
სტუდენტი-2	18.6	6	15	ბინა № 215	**საერთო ფართი**	**94.8**	**კვ.მ.**
					საცხოვრებელი ფართი	62.4	კვ.მ
					საშუალო ფართი	32.4	კვ.მ
სტუდენტი-2	18.6	10	16	ბინა № 216	**საერთო ფართი**	**179.2**	**კვ.მ.**
					საცხოვრებელი ფართი	114.6	კვ.მ
					საშუალო ფართი	64.6	კვ.მ
სულ დ.დ.:		115			**სულ სართული 1**	**2271.6**	**კვ.მ.**

შპს „LO-NA-LO" სამშენებლო ტექნიკა, ორგან.ხარაზა 2
ტელ: (+995) 599 21 41 42, 351 00 00, ელ. ფოსტა: <ngo_studio@yahoo.com>
LLC "GRC", 0179 Tbilisi, N. Baknua Str. #2
Tel: (+995) 599 21 41 42, E_mail: <ngo_studio@yahoo.com>

შენიშვნის / DATE	რევიზია / REV	მიღებულია / NOTE

შპს „LO-NA-LO" ის საავტორო უფლებები დაცულია. მისის დაკვეთაზე ან ბაზებზეა ან პორტალს), რეპროდუქციის, გამოცემა, ტრანსფორმაცია ან მისის პროექტების და ნახაზების გამოყენება აკრძალულია მანამ სანამ შპს „LO-NA-LO" არ მისცემს ოფიციალურ ნებართვას.

Copyright LLC "GRC". All Rights Reserved. The Duplication, Reproduction, Copying, Sale, Licensing, or any other distribution or use of these drawings, any portion thereof, or the plans depicted hereon is Strictly Prohibited unless expressly authorized in writing by "GRC" LLC.

პროექტირებაზე: გიორგი ჯვებარიძე	
პროექტირებაზე: გიორგი ჯვებარიძე	
პროექტირებაზე: ბაკა პაპუაშვილი	
პროექტირებაზე: რესპუბლიკა ხანთიაშვილი	

პროექტირებაზე: ანი მელაშვილი	
პროექტირებაზე: პოპა ბაბასაძე	
პროექტირებაზე: ნინი ბოჭორიშვილი	

დამკვეთი: CUSTOMER:

რევიზია: REV.: A

თარიღი: DATE:

პროექტის № ობიექტის №: 23/MS-NAP/01

დასახელება სახელწოდება: SHEET NAME: 1 სართული მისაღწევობა

ს/ს 01.14.05.009.137

პროექტის სახელწოდება: PROJECT NAME: მრავალფუნქციანი საცხოვრებელი სახლის პროექტის ნაწილობრივ

ფაილის სახელი: FILE NAME: NTS

ფორმატი: FORMAT: A2

#LayNoIn

ფურცლის №: SHEET: Subset

ფურცლების ჯამი: OF: -191-

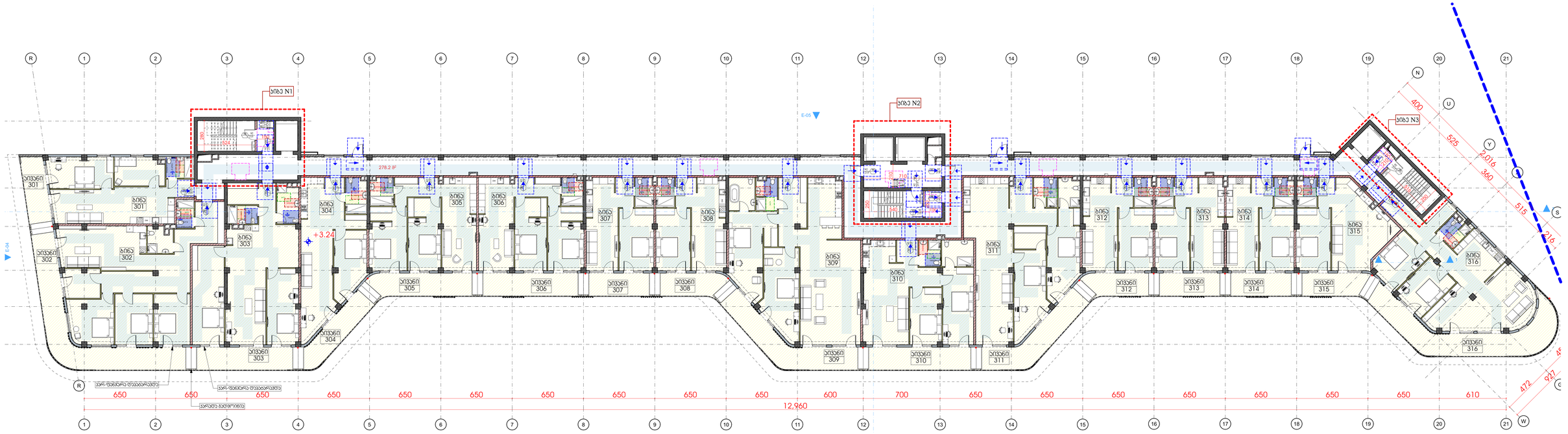

დაკავ.	დ.დ.ფ.	დ.დ.					
			საერთო 2				
			კიბის უჯრედი და სადარბაზი			278.2	კვ.მ.
სტ-2	18.6	5	1	ბინა № 301	**საერთო ფართი**	**88.7**	**კვ.მ.**
					საცხოვრებელი ფართი	75.1	კვ.მ
					საპაუხელო ფართი	13.6	კვ.მ
სტ-2	18.6	10	2	ბინა № 302	**საერთო ფართი**	**185.4**	**კვ.მ.**
					საცხოვრებელი ფართი	137.2	კვ.მ
					საპაუხელო ფართი	48.2	კვ.მ
სტ-2	18.6	8	3	ბინა № 303	**საერთო ფართი**	**142.1**	**კვ.მ.**
					საცხოვრებელი ფართი	121.9	კვ.მ
					საპაუხელო ფართი	20.2	კვ.მ
სტ-2	18.6	5	4	ბინა № 304	**საერთო ფართი**	**92.0**	**კვ.მ.**
					საცხოვრებელი ფართი	73.2	კვ.მ
					საპაუხელო ფართი	18.8	კვ.მ
სტ-2	18.6	6	5	ბინა № 305	**საერთო ფართი**	**103.0**	**კვ.მ.**
					საცხოვრებელი ფართი	81.7	კვ.მ
					საპაუხელო ფართი	21.3	კვ.მ
სტ-2	18.6	6	6	ბინა № 306	**საერთო ფართი**	**100.1**	**კვ.მ.**
					საცხოვრებელი ფართი	80.1	კვ.მ
					საპაუხელო ფართი	20.0	კვ.მ
სტ-2	18.6	4	7	ბინა № 307	**საერთო ფართი**	**65.4**	**კვ.მ.**
					საცხოვრებელი ფართი	51.9	კვ.მ
					საპაუხელო ფართი	13.5	კვ.მ
სტ-2	18.6	4	8	ბინა № 308	**საერთო ფართი**	**67.7**	**კვ.მ.**
					საცხოვრებელი ფართი	53.8	კვ.მ
					საპაუხელო ფართი	13.9	კვ.მ
სტ-2	18.6	10	9	ბინა № 309	**საერთო ფართი**	**185.6**	**კვ.მ.**
					საცხოვრებელი ფართი	153.8	კვ.მ
					საპაუხელო ფართი	31.8	კვ.მ
სტ-2	18.6	7	10	ბინა № 310	**საერთო ფართი**	**116.1**	**კვ.მ.**
					საცხოვრებელი ფართი	94.8	კვ.მ
					საპაუხელო ფართი	21.3	კვ.მ
სტ-2	18.6	9	11	ბინა № 311	**საერთო ფართი**	**157.5**	**კვ.მ.**
					საცხოვრებელი ფართი	131.3	კვ.მ
					საპაუხელო ფართი	26.2	კვ.მ
სტ-2	18.6	4	12	ბინა № 312	**საერთო ფართი**	**67.3**	**კვ.მ.**
					საცხოვრებელი ფართი	53.7	კვ.მ
					საპაუხელო ფართი	13.6	კვ.მ
სტ-2	18.6	4	13	ბინა № 313	**საერთო ფართი**	**66.6**	**კვ.მ.**
					საცხოვრებელი ფართი	53.1	კვ.მ
					საპაუხელო ფართი	13.5	კვ.მ
სტ-2	18.6	4	14	ბინა № 314	**საერთო ფართი**	**65.3**	**კვ.მ.**
					საცხოვრებელი ფართი	51.8	კვ.მ
					საპაუხელო ფართი	13.5	კვ.მ
სტ-2	18.6	5	15	ბინა № 315	**საერთო ფართი**	**76.4**	**კვ.მ.**
					საცხოვრებელი ფართი	62.4	კვ.მ
					საპაუხელო ფართი	14.0	კვ.მ
სტ-2	18.6	9	16	ბინა № 316	**საერთო ფართი**	**161.1**	**კვ.მ.**
					საცხოვრებელი ფართი	115.6	კვ.მ
					საპაუხელო ფართი	45.5	კვ.მ
სულ დ.დ.:		**100**		**სულ სართული 2**		**2018.5**	**კვ.მ.**

მის: „ქ.ბათუმი, ნინოშვილის ქუჩა, ნომერი 9/ბლოკი 2
ტელ: (+995) 599 211 422, ელ.ფოსტა: <grc_studio@yahoo.com>
LLC "GRC", 0179 Tbilisi, N. Bakhua Str. #2
Tel: (+995) 599 211 422, E_mail: <grc_studio@yahoo.com>

თარიღი / DATE	რევიზია / REV	შენიშვნა / NOTE

„ქ.ბათუმი ის საავტორო უფლებები დაცულია. მისი დაკვლევითი ან გამოყენება, რეპროდუქცია, გამოცემა, დისტრიბუცია ან მისი პროექტების და ნახატების გამოუყენებლად გაცემა სანამ „ქ.ბათუმი არ მისცემს ოფიციალურ ნებართვას.

Copyright LLC "GRC". All Rights Reserved. The Duplication, Reproduction, Copying, Sale, Licensing, or any other distribution or use of these drawings, any portion thereof, or the plans depicted hereon is Strictly Prohibited unless expressly authorized in writing by "GRC" LLC.

დირექტორი: გიორგი ჯეგბარიძე	
პროექტორი: გიორგი ჯეგბარიძე	
პროექტორი: ბეჟან ჯალაღონია	
პროექტორი: რუსუდან ჯანჩიაშვილი	

პროექტორი: ანი მგალობლიშვილი	
პროექტორი: კოტე ფაჩულია	
პროექტორი: ნინო ბურჭულაძე	

დამკვეთი: CUSTOMER:

რევიზია: REV:	A
თარიღი: DATE:	
პროექტის № ფურცლის №	23/MS-NAP/01

დანიშნულება: SHEET NAME:	2 სართული მისაღებლოგამოგა
	ს/ს 01.14.05.009.137
პროექტის სახელწოდება: PROJECT NAME:	მრავალბინიანი საცხოვრებელი სახლის პროექტის ნაგებობებთან

მასშტაბი: SCALE	NTS	ფორმატი: FORMAT	A2
დანიშნულება: SHEET:	Subset		
დანიშნულება: SF:	-191-		

#LayNoIn

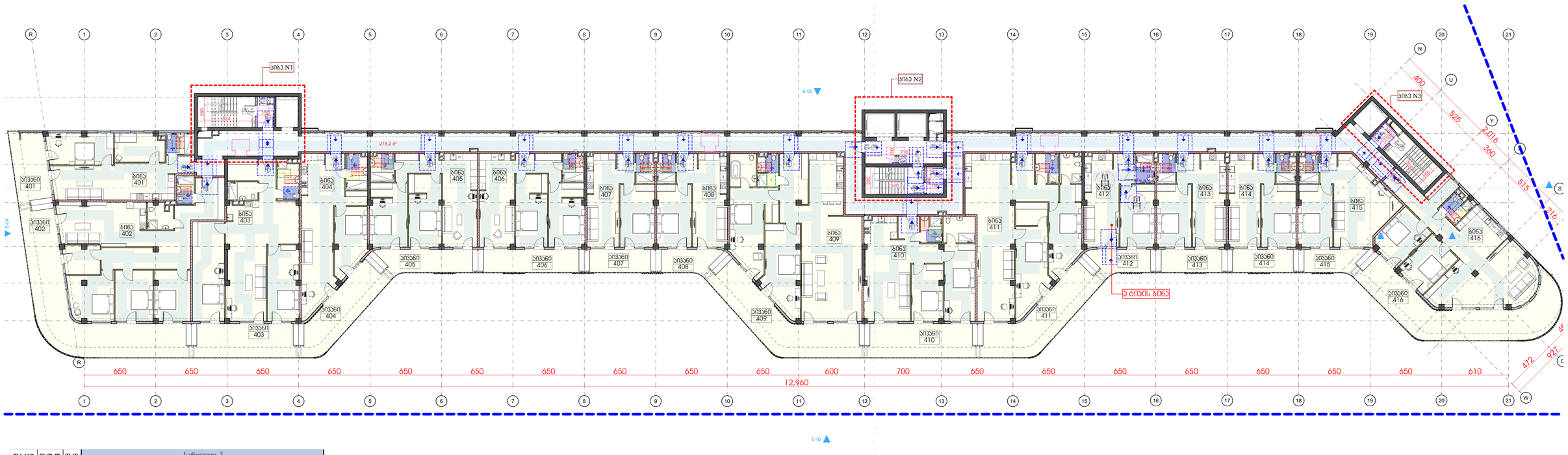

დაკავ.	დ.დ.ფ.	დ.დ.					
			საერთო 3				
			კიბის უჯრედი და სადარბაზო			278.2	კვ.მ.
სტ-2	18.6	6	1	ბინა № 401	**საერთო ფართი**	95.6	კვ.მ.
					საცხოვრებელი ფართი	75.1	კვ.მ
					საპაუხელო ფართი	20.5	კვ.მ
სტ-2	18.6	12	2	ბინა № 402	**საერთო ფართი**	211.9	კვ.მ.
					საცხოვრებელი ფართი	137.2	კვ.მ
					საპაუხელო ფართი	74.7	კვ.მ
სტ-2	18.6	9	3	ბინა № 403	**საერთო ფართი**	151.8	კვ.მ.
					საცხოვრებელი ფართი	121.9	კვ.მ
					საპაუხელო ფართი	29.9	კვ.მ
სტ-2	18.6	6	4	ბინა № 404	**საერთო ფართი**	105.3	კვ.მ.
					საცხოვრებელი ფართი	73.2	კვ.მ
					საპაუხელო ფართი	32.1	კვ.მ
სტ-2	18.6	6	5	ბინა № 405	**საერთო ფართი**	101.3	კვ.მ.
					საცხოვრებელი ფართი	81.7	კვ.მ
					საპაუხელო ფართი	19.6	კვ.მ
სტ-2	18.6	6	6	ბინა № 406	**საერთო ფართი**	100.1	კვ.მ.
					საცხოვრებელი ფართი	80.1	კვ.მ
					საპაუხელო ფართი	20.0	კვ.მ
სტ-2	18.6	4	7	ბინა № 407	**საერთო ფართი**	65.4	კვ.მ.
					საცხოვრებელი ფართი	51.9	კვ.მ
					საპაუხელო ფართი	13.5	კვ.მ
სტ-2	18.6	4	8	ბინა № 408	**საერთო ფართი**	66.5	კვ.მ.
					საცხოვრებელი ფართი	53.8	კვ.მ
					საპაუხელო ფართი	12.7	კვ.მ
სტ-2	18.6	11	9	ბინა № 409	**საერთო ფართი**	204.1	კვ.მ.
					საცხოვრებელი ფართი	153.8	კვ.მ
					საპაუხელო ფართი	50.3	კვ.მ
სტ-2	18.6	7	10	ბინა № 410	**საერთო ფართი**	126.5	კვ.მ.
					საცხოვრებელი ფართი	94.8	კვ.მ
					საპაუხელო ფართი	31.7	კვ.მ
სტ-2	18.6	10	11	ბინა № 411	**საერთო ფართი**	172.4	კვ.მ.
					საცხოვრებელი ფართი	131.3	კვ.მ
					საპაუხელო ფართი	41.1	კვ.მ
სტ-2	18.6	4	12	ბინა № 412	**საერთო ფართი**	67.1	კვ.მ.
					საცხოვრებელი ფართი	53.7	კვ.მ
					საპაუხელო ფართი	13.4	კვ.მ
სტ-2	18.6	4	13	ბინა № 413	**საერთო ფართი**	66.6	კვ.მ.
					საცხოვრებელი ფართი	53.1	კვ.მ
					საპაუხელო ფართი	13.5	კვ.მ
სტ-2	18.6	4	14	ბინა № 414	**საერთო ფართი**	65.3	კვ.მ.
					საცხოვრებელი ფართი	51.8	კვ.მ
					საპაუხელო ფართი	13.5	კვ.მ
სტ-2	18.6	5	15	ბინა № 415	**საერთო ფართი**	75.0	კვ.მ.
					საცხოვრებელი ფართი	62.4	კვ.მ
					საპაუხელო ფართი	12.6	კვ.მ
სტ-2	18.6	10	16	ბინა № 416	**საერთო ფართი**	180.8	კვ.მ.
					საცხოვრებელი ფართი	115.6	კვ.მ
					საპაუხელო ფართი	65.2	კვ.მ
ხულ დ.დ.:		**108**		**ხულ ხარული 3**		**2133.9**	**კვ.მ.**

GRC
შპს „შპს-ის სამშენებლო, ტექნიკის, ენერგიის ინსტიტუტი 2
ტელ: (+995) 599 211 422, ელ.ფოსტა: <grc_studio@yahoo.com>
LLC "GRC", 0179 Tbilisi, N. Bakhua Str. #2
Tel: (+995) 599 211 422, E_mail: <grc_studio@yahoo.com>

ცვლილება / DATE	ჩასწორება / REV	შენიშვნა / NOTE

შპს „შპს-ის ის საავტორო უფლებები დაცულია. მისი დაკონსტრუირება ან გამოყენება, რაც არ შეთანხმება, მათ შორის, ტექნიკური ან მისი პროექტების და ნახატების გამოსახვა აკრძალულია მანამ სანამ შპს „შპს-ის არ მისცემს ოფიციალურ ნებართვას.

Copyright LLC "GRC". All Rights Reserved. The Duplication, Reproduction, Copying, Sale, Licensing, or any other distribution or use of these drawings, any portion thereof, or the plans depicted hereon is Strictly Prohibited unless expressly authorized in writing by "GRC" LLC.

პროექტორი: GRC	
პროექტორი: გიორგი ჯეგბარიძე	
პროექტორი: გიორგი ჯეგბარიძე	
პროექტორი: ბეჟან ჯალაღონია	
პროექტორი: რუსუდან ჯანჩიაშვილი	

პროექტორი: ანი მგალობლიშვილი	
პროექტორი: კოტე ფაჩულია	
პროექტორი: ნინო ბურჭულაძე	

დამკვეთი: CUSTOMER:

რევიზია: REV:	A
თარიღი: DATE:	
პროექტის № ფურცლის №	23/MS-NAP/01

დასახელება: SHEET NAME:	3 სართული მისაწვდომობა
	ს/ს 01.14.05.009.137
პროექტის დასახელება: PROJECT NAME:	მრავალბინიანი საცხოვრებელი სახლის პროექტის ნაგებობებთან

ფორმატი SIZE	NTS
ფურცლების რაოდენობა SHEET QUANTITY	1
დასახელება: SHEET:	Subset
ფურცლის №:	-191-

#LayNoIn

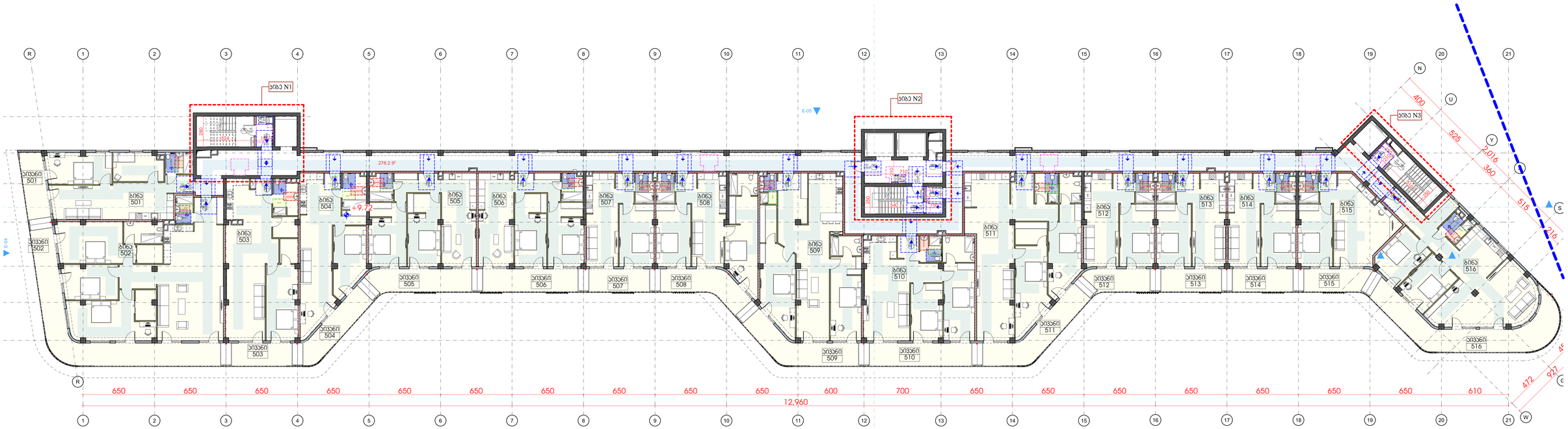

დ.კატ.	დ.დ.ფ.	დ.დ.					
			საერთო 4				
			კიბის უჯრედი და სადარბაზო			278.2	კვ.მ.
სტ-2	18.6	5	1	ბინა № 501	**საერთო ფართი**	**88.6**	**კვ.მ.**
					საცხოვრებელი ფართი	75.1	კვ.მ.
					საპაუხელო ფართი	13.5	კვ.მ.
სტ-2	18.6	12	2	ბინა № 502	**საერთო ფართი**	**220.7**	**კვ.მ.**
					საცხოვრებელი ფართი	165.9	კვ.მ.
					საპაუხელო ფართი	54.8	კვ.მ.
სტ-2	18.6	6	3	ბინა № 503	**საერთო ფართი**	**108.2**	**კვ.მ.**
					საცხოვრებელი ფართი	94.7	კვ.მ.
					საპაუხელო ფართი	13.5	კვ.მ.
სტ-2	18.6	5	4	ბინა № 504	**საერთო ფართი**	**92.0**	**კვ.მ.**
					საცხოვრებელი ფართი	73.2	კვ.მ.
					საპაუხელო ფართი	18.8	კვ.მ.
სტ-2	18.6	6	5	ბინა № 505	**საერთო ფართი**	**103.0**	**კვ.მ.**
					საცხოვრებელი ფართი	81.7	კვ.მ.
					საპაუხელო ფართი	21.3	კვ.მ.
სტ-2	18.6	6	6	ბინა № 506	**საერთო ფართი**	**100.1**	**კვ.მ.**
					საცხოვრებელი ფართი	80.1	კვ.მ.
					საპაუხელო ფართი	20.0	კვ.მ.
სტ-2	18.6	4	7	ბინა № 507	**საერთო ფართი**	**65.4**	**კვ.მ.**
					საცხოვრებელი ფართი	51.9	კვ.მ.
					საპაუხელო ფართი	13.5	კვ.მ.
სტ-2	18.6	6	8	ბინა № 508	**საერთო ფართი**	**101.5**	**კვ.მ.**
					საცხოვრებელი ფართი	81.5	კვ.მ.
					საპაუხელო ფართი	20.0	კვ.მ.
სტ-2	18.6	9	9	ბინა № 509	**საერთო ფართი**	**150.3**	**კვ.მ.**
					საცხოვრებელი ფართი	124.7	კვ.მ.
					საპაუხელო ფართი	25.6	კვ.მ.
სტ-2	18.6	7	10	ბინა № 510	**საერთო ფართი**	**116.1**	**კვ.მ.**
					საცხოვრებელი ფართი	94.8	კვ.მ.
					საპაუხელო ფართი	21.3	კვ.მ.
სტ-2	18.6	9	11	ბინა № 511	**საერთო ფართი**	**157.5**	**კვ.მ.**
					საცხოვრებელი ფართი	131.3	კვ.მ.
					საპაუხელო ფართი	26.2	კვ.მ.
სტ-2	18.6	4	12	ბინა № 512	**საერთო ფართი**	**67.3**	**კვ.მ.**
					საცხოვრებელი ფართი	53.7	კვ.მ.
					საპაუხელო ფართი	13.6	კვ.მ.
სტ-2	18.6	4	13	ბინა № 513	**საერთო ფართი**	**66.6**	**კვ.მ.**
					საცხოვრებელი ფართი	53.1	კვ.მ.
					საპაუხელო ფართი	13.5	კვ.მ.
სტ-2	18.6	4	14	ბინა № 514	**საერთო ფართი**	**65.3**	**კვ.მ.**
					საცხოვრებელი ფართი	51.8	კვ.მ.
					საპაუხელო ფართი	13.5	კვ.მ.
სტ-2	18.6	5	15	ბინა № 515	**საერთო ფართი**	**76.4**	**კვ.მ.**
					საცხოვრებელი ფართი	62.4	კვ.მ.
					საპაუხელო ფართი	14.0	კვ.მ.
სტ-2	18.6	9	16	ბინა № 516	**საერთო ფართი**	**160.8**	**კვ.მ.**
					საცხოვრებელი ფართი	115.6	კვ.მ.
					საპაუხელო ფართი	45.2	კვ.მ.
სულ დ.დ.:		**101**		**სულ სართული 4**		**2018.0**	**კვ.მ.**

შპს „GRC" საკონსულტაციო, ინჟინერინგ, დიზაინ სტუდია 2
LLC "GRC", 0179 Tbilisi, N. Bakhua Str. #2
Tel: (+995) 599 211 422, E_mail: rgrc_studio@yahoo.com>

თარიღი / DATE	რევიზია / REV	მიზეზები / NOTE

შპს „GRC" ის საავტორო უფლებები დაცულია. მისი დაკვეთისა და გადაცემა არ ავრცელებს, რაც გულისხმობს, მაგრამ არ შემოიფარგლება, ტანსაცმლის, ტრანსპორტის და მისი პროექტების და ნახაზების გამოყენება პირდაპირი ან ირიბი გზით. „GRC" არ მისცემს ლიცენზიას ნახაზების.

Copyright LLC "GRC". All Rights Reserved. The Duplication, Reproduction, Copying, Sale, Licensing, or any other distribution or use of these drawings, any portion thereof, or the plans depicted hereon is Strictly Prohibited unless expressly authorized in writing by "GRC" LLC.

პროექტორი: გიორგი ჯეგბარიძე	
პროექტორი: გიორგი ჯეგბარიძე	
პროექტორი: ბეჟან ჯალაღონია	
პროექტორი: რუსუდან ჯანჩიაშვილი	

პროექტორი: ანი მგალობლიშვილი	
პროექტორი: კოტე ფაჩულია	
პროექტორი: ნინო გურგენიშვილი	

დამკვეთი: CUSTOMER:

რევიზია: REV:	A
თარიღი: DATE:	
პროექტის N / პროექტის ტიპი:	23/MS-NAP/01

დამკვეთი: SHEET NAME:	4 სართული მისაღებლოგობა
	ს/ს 01.14.05.009.137
პროექტის საბუთი: PROJECT NAME:	მრავალბინიანი საცხოვრებელი სახლის პროექტის ნაგებობებისთვის

ფორმატი: SIZE	NTS
ფორმატი: SHEET:	Subset
ფორმატი: OF:	-191-

#LayNoIn

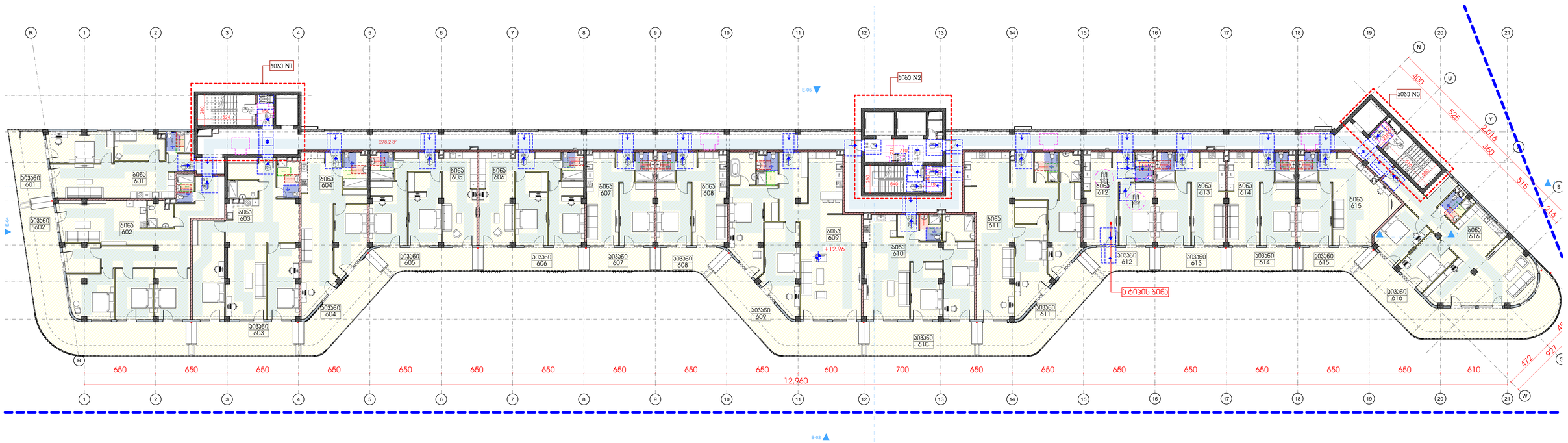

დაკავ.	დ.დ.ფ.	დ.დ.					
				სართული 5			
				კიბის უჯრედი და სადარბაზო		278.2	კვ.მ.
სტ-2	18.6	6	1	ბინა № 601	**საერთო ფართი**	95.6	კვ.მ.
					საცხოვრებელი ფართი	75.1	კვ.მ
					საპომხელო ფართი	20.5	კვ.მ
სტ-2	18.6	12	2	ბინა № 602	**საერთო ფართი**	211.9	კვ.მ.
					საცხოვრებელი ფართი	137.2	კვ.მ
					საპომხელო ფართი	74.7	კვ.მ
სტ-2	18.6	9	3	ბინა № 603	**საერთო ფართი**	151.8	კვ.მ.
					საცხოვრებელი ფართი	121.9	კვ.მ
					საპომხელო ფართი	29.9	კვ.მ
სტ-2	18.6	6	4	ბინა № 604	**საერთო ფართი**	105.3	კვ.მ.
					საცხოვრებელი ფართი	73.2	კვ.მ
					საპომხელო ფართი	32.1	კვ.მ
სტ-2	18.6	6	5	ბინა № 605	**საერთო ფართი**	101.3	კვ.მ.
					საცხოვრებელი ფართი	81.7	კვ.მ
					საპომხელო ფართი	19.6	კვ.მ
სტ-2	18.6	6	6	ბინა № 606	**საერთო ფართი**	100.1	კვ.მ.
					საცხოვრებელი ფართი	80.1	კვ.მ
					საპომხელო ფართი	20.0	კვ.მ
სტ-2	18.6	4	7	ბინა № 607	**საერთო ფართი**	65.4	კვ.მ.
					საცხოვრებელი ფართი	51.9	კვ.მ
					საპომხელო ფართი	13.5	კვ.მ
სტ-2	18.6	4	8	ბინა № 608	**საერთო ფართი**	66.5	კვ.მ.
					საცხოვრებელი ფართი	53.8	კვ.მ
					საპომხელო ფართი	12.7	კვ.მ
სტ-2	18.6	11	9	ბინა № 609	**საერთო ფართი**	204.1	კვ.მ.
					საცხოვრებელი ფართი	153.8	კვ.მ
					საპომხელო ფართი	50.3	კვ.მ
სტ-2	18.6	7	10	ბინა № 610	**საერთო ფართი**	126.5	კვ.მ.
					საცხოვრებელი ფართი	94.8	კვ.მ
					საპომხელო ფართი	31.7	კვ.მ
სტ-2	18.6	10	11	ბინა № 611	**საერთო ფართი**	172.4	კვ.მ.
					საცხოვრებელი ფართი	131.3	კვ.მ
					საპომხელო ფართი	41.1	კვ.მ
სტ-2	18.6	4	12	ბინა № 612	**საერთო ფართი**	67.1	კვ.მ.
					საცხოვრებელი ფართი	53.7	კვ.მ
					საპომხელო ფართი	13.4	კვ.მ
სტ-2	18.6	4	13	ბინა № 613	**საერთო ფართი**	66.6	კვ.მ.
					საცხოვრებელი ფართი	53.1	კვ.მ
					საპომხელო ფართი	13.5	კვ.მ
სტ-2	18.6	4	14	ბინა № 614	**საერთო ფართი**	65.3	კვ.მ.
					საცხოვრებელი ფართი	51.8	კვ.მ
					საპომხელო ფართი	13.5	კვ.მ
სტ-2	18.6	5	15	ბინა № 615	**საერთო ფართი**	75.0	კვ.მ.
					საცხოვრებელი ფართი	62.4	კვ.მ
					საპომხელო ფართი	12.6	კვ.მ
სტ-2	18.6	10	16	ბინა № 616	**საერთო ფართი**	180.8	კვ.მ.
					საცხოვრებელი ფართი	115.6	კვ.მ
					საპომხელო ფართი	65.2	კვ.მ
ხულ დ.დ.:		**108**		**ხულ ხართული 5**		**2133.9**	**კვ.მ.**

GRC

შპს „შპს-ის სახელი“, თბილისი, წითელი ხიდის 2
(577) (+995) 599 211 422, 311 (577) 42; <grc_studio@yahoo.com>

LLC "შპს-ის სახელი", 0179 Tbilisi, N. Bakhua Str. #2
Tel: (+995) 599 211 422, E_mail: <grc_studio@yahoo.com>

ცვლილება / DATE	ჩასწორება / REV	შენიშვნა / NOTE

შპს „შპს-ის სახელი“ ის საავტორო უფლებები დაცულია. მისი დაკვეთისა და ავტორობა არ ვრცელდება, ჩვენ მიერ შექმნილ, ჩვენს მიერ, ტიპობრივ პროექტებზე და ნახაზებში ჩვენ მიერ შეტანილი ცვლილებების გარეშე გამოყენებაზე.

Copyright LLC "GRC". All Rights Reserved. The Duplication, Reproduction, Copying, Sale, Licensing, or any other distribution or use of these drawings, any portion thereof, or the plans depicted hereon is Strictly Prohibited unless expressly authorized in writing by "GRC" LLC.

დამკვეთი: ბეგირგან ჯვებაურიძე	
პროექტის: ბეგირგან ჯვებაურიძე	
პროექტის: ბეგა ალთენდაძე	
პროექტის: რუსუდან ჯანჩიაველი	

პროექტის: ანი გზალტობლიანელი	
პროექტის: კოტე ალპაძე	
პროექტის: ნინი გურგენიძელი	

დამკვეთი: CUSTOMER:	

რევიზია: REV:	A
თარიღი: DATE:	
პროექტის №: PROJECT NO:	23/MS-NAP/01

დასახელება: SHEET NAME:	5 სართული მისაღებოგამოგა
	ს/ს 01.14.05.009.137
პროექტის დასახელება: PROJECT NAME:	მრავალბინიანი საცხოვრებელი სახლის პროექტის ნაგებობებისთვის

ფაზა: STAGE	NTS	ფურცლების რაოდენობა: SHEET QUANTITY	#LayNoIn
ფურცლის: SHEET:	Subset		-191-
ფურცელი: SH:			

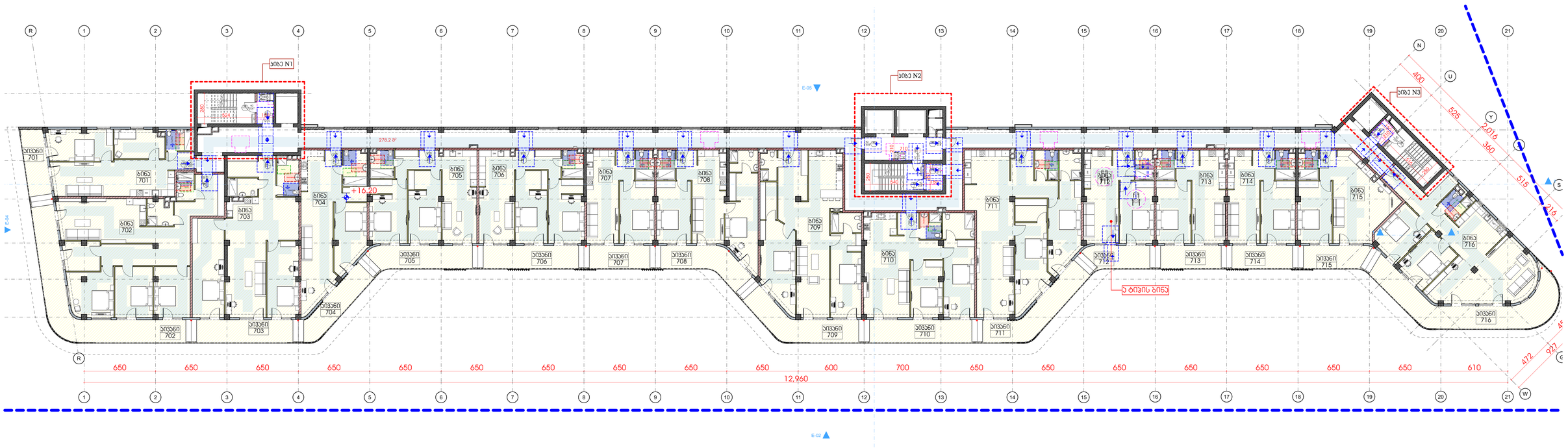

დაკავ.	დ.დ.ფ.	დ.დ.						
			საერთო 6				278.2	კვ.მ.
					კიბის უჯრედი და სადარბაზო			
სტ-2	18.6	5	1	ბინა № 701	**საერთო ფართი**		88.6	კვ.მ.
					საცხოვრებელი ფართი		75.1	კმ
					საპაუხელო ფართი		13.5	კმ
სტ-2	18.6	10	2	ბინა № 702	**საერთო ფართი**		185.4	კვ.მ.
					საცხოვრებელი ფართი		137.2	კმ
					საპაუხელო ფართი		48.2	კმ
სტ-2	18.6	8	3	ბინა № 703	**საერთო ფართი**		142.1	კვ.მ.
					საცხოვრებელი ფართი		121.9	კმ
					საპაუხელო ფართი		20.2	კმ
სტ-2	18.6	5	4	ბინა № 704	**საერთო ფართი**		92.0	კვ.მ.
					საცხოვრებელი ფართი		73.2	კმ
					საპაუხელო ფართი		18.8	კმ
სტ-2	18.6	6	5	ბინა № 705	**საერთო ფართი**		103.0	კვ.მ.
					საცხოვრებელი ფართი		81.7	კმ
					საპაუხელო ფართი		21.3	კმ
სტ-2	18.6	6	6	ბინა № 706	**საერთო ფართი**		100.1	კვ.მ.
					საცხოვრებელი ფართი		80.1	კმ
					საპაუხელო ფართი		20.0	კმ
სტ-2	18.6	4	7	ბინა № 707	**საერთო ფართი**		65.4	კვ.მ.
					საცხოვრებელი ფართი		51.9	კმ
					საპაუხელო ფართი		13.5	კმ
სტ-2	18.6	6	8	ბინა № 708	**საერთო ფართი**		101.5	კვ.მ.
					საცხოვრებელი ფართი		81.5	კმ
					საპაუხელო ფართი		20.0	კმ
სტ-2	18.6	9	9	ბინა № 709	**საერთო ფართი**		150.3	კვ.მ.
					საცხოვრებელი ფართი		124.7	კმ
					საპაუხელო ფართი		25.6	კმ
სტ-2	18.6	7	10	ბინა № 710	**საერთო ფართი**		116.1	კვ.მ.
					საცხოვრებელი ფართი		94.8	კმ
					საპაუხელო ფართი		21.3	კმ
სტ-2	18.6	9	11	ბინა № 711	**საერთო ფართი**		157.5	კვ.მ.
					საცხოვრებელი ფართი		131.3	კმ
					საპაუხელო ფართი		26.2	კმ
სტ-2	18.6	4	12	ბინა № 712	**საერთო ფართი**		67.3	კვ.მ.
					საცხოვრებელი ფართი		53.7	კმ
					საპაუხელო ფართი		13.6	კმ
სტ-2	18.6	4	13	ბინა № 713	**საერთო ფართი**		66.6	კვ.მ.
					საცხოვრებელი ფართი		53.1	კმ
					საპაუხელო ფართი		13.5	კმ
სტ-2	18.6	4	14	ბინა № 714	**საერთო ფართი**		65.3	კვ.მ.
					საცხოვრებელი ფართი		51.8	კმ
					საპაუხელო ფართი		13.5	კმ
სტ-2	18.6	5	15	ბინა № 715	**საერთო ფართი**		76.4	კვ.მ.
					საცხოვრებელი ფართი		62.4	კმ
					საპაუხელო ფართი		14.0	კმ
სტ-2	18.6	9	16	ბინა № 716	**საერთო ფართი**		160.8	კვ.მ.
					საცხოვრებელი ფართი		115.6	კმ
					საპაუხელო ფართი		45.2	კმ
სულ დ.დ.:		**101**			**სულ სართული 6**		2016.6	კვ.მ.

LLC "GRC", 0179 Tbilisi, N. Bakhua Str. #2
Tel: (+995) 599 211 422, E_mail: rgrc_studio@yahoo.com>

თარიღი / DATE	რევიზია / REV	მიზეზები / NOTE

შპს „GRC" ის საავტორო უფლებები დაცულია. მისი დაკმაყოფილება სხვა პირებისთვის, რეპროდუქციის, გამოქვეყნის, გავრცელების ან მისი პროექტების და ნახატების გამოყენების პირობებით სხვებ სხვა შპს „GRC" არ მისცემს ლიცენზიას ნებართვას.

Copyright LLC "GRC". All Rights Reserved. The Duplication, Reproduction, Copying, Sale, Licensing, or any other distribution or use of these drawings, any portion thereof, or the plans depicted hereon is Strictly Prohibited unless expressly authorized in writing by "GRC" LLC.

პროექტორი: ბიორგი ჯეგბარიძე	
პროექტორი: ბიორგი ჯეგბარიძე	
პროექტორი: ბეგა ალთენდაძე	
პროექტორი: რევაზან ხანთაგველი	

პროექტორი: ანი გბაღლოხლიშვილი	
პროექტორი: კოტე ბაბასაძე	
პროექტორი: ნინი ბურჭულაძველი	

დამკვეთი: CUSTOMER:

რევიზია: REV:	A
თარიღი: DATE:	
პროექტის N ფურცლის N	23/MS-NAP/01

დამატებითი სახელი: SHEET NAME:	6 სართული მისაღებოგამოგა
	ს/ს 01.14.05.009.137
პროექტის სახელწოდება: PROJECT NAME:	მრავალბინიანი საცხოვრებელი სახლის პროექტის ნაგებობებთან

BOOKMARK TITLE	NTS
დამატებითი SHEET:	Subset
დამატებითი SF:	-191-

#LayNoIn

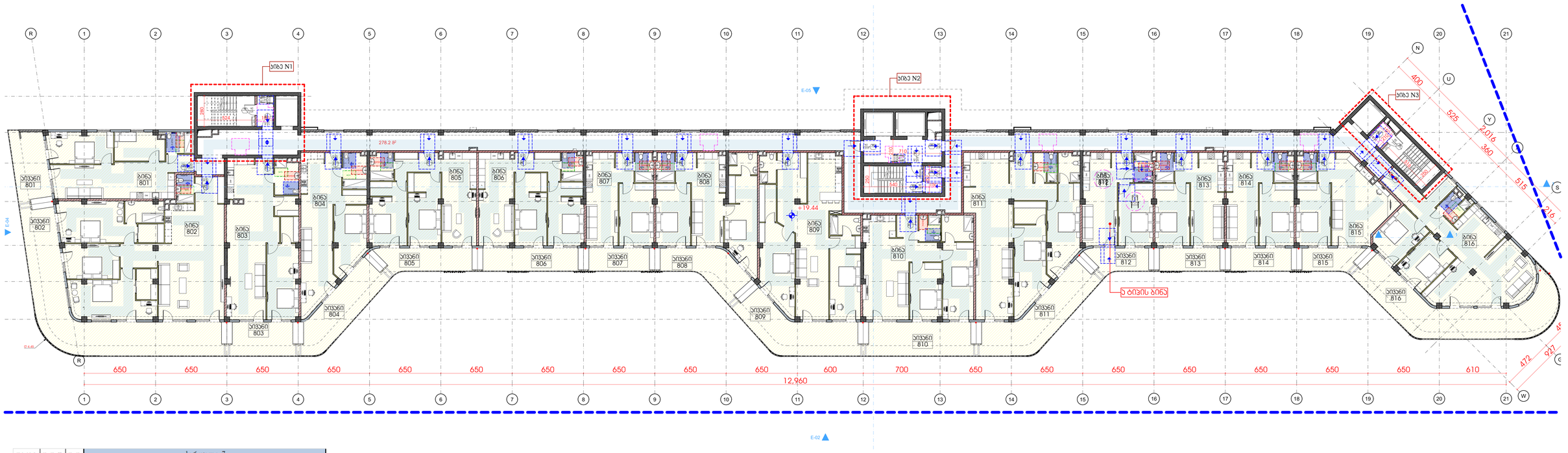

დაკავ.	დ.დ.ფ.	დ.დ.				საერთო 7		
					კიბის უჯრედი და სადარბაზო		278.2	კვ.მ.
სტ-2	18.6	6	1	ბინა № 801	**საერთო ფართი**		**95.6**	**კვ.მ.**
					საცხოვრებელი ფართი		75.1	კვ.მ
					საპაუხელო ფართი		20.5	კვ.მ
სტ-2	18.6	14	2	ბინა № 802	**საერთო ფართი**		**250.6**	**კვ.მ.**
					საცხოვრებელი ფართი		165.9	კვ.მ
					საპაუხელო ფართი		84.7	კვ.მ
სტ-2	18.6	7	3	ბინა № 803	**საერთო ფართი**		**114.7**	**კვ.მ.**
					საცხოვრებელი ფართი		94.7	კვ.მ
					საპაუხელო ფართი		20.0	კვ.მ
სტ-2	18.6	6	4	ბინა № 804	**საერთო ფართი**		**105.3**	**კვ.მ.**
					საცხოვრებელი ფართი		73.2	კვ.მ
					საპაუხელო ფართი		32.1	კვ.მ
სტ-2	18.6	6	5	ბინა № 805	**საერთო ფართი**		**101.3**	**კვ.მ.**
					საცხოვრებელი ფართი		81.7	კვ.მ
					საპაუხელო ფართი		19.6	კვ.მ
სტ-2	18.6	6	6	ბინა № 806	**საერთო ფართი**		**100.1**	**კვ.მ.**
					საცხოვრებელი ფართი		80.1	კვ.მ
					საპაუხელო ფართი		20.0	კვ.მ
სტ-2	18.6	4	7	ბინა № 807	**საერთო ფართი**		**65.4**	**კვ.მ.**
					საცხოვრებელი ფართი		51.9	კვ.მ
					საპაუხელო ფართი		13.5	კვ.მ
სტ-2	18.6	6	8	ბინა № 808	**საერთო ფართი**		**105.3**	**კვ.მ.**
					საცხოვრებელი ფართი		81.5	კვ.მ
					საპაუხელო ფართი		23.8	კვ.მ
სტ-2	18.6	9	9	ბინა № 809	**საერთო ფართი**		**164.1**	**კვ.მ.**
					საცხოვრებელი ფართი		124.7	კვ.მ
					საპაუხელო ფართი		39.4	კვ.მ
სტ-2	18.6	7	10	ბინა № 810	**საერთო ფართი**		**126.5**	**კვ.მ.**
					საცხოვრებელი ფართი		94.8	კვ.მ
					საპაუხელო ფართი		31.7	კვ.მ
სტ-2	18.6	10	11	ბინა № 811	**საერთო ფართი**		**172.4**	**კვ.მ.**
					საცხოვრებელი ფართი		131.3	კვ.მ
					საპაუხელო ფართი		41.1	კვ.მ
სტ-2	18.6	4	12	ბინა № 812	**საერთო ფართი**		**67.1**	**კვ.მ.**
					საცხოვრებელი ფართი		53.7	კვ.მ
					საპაუხელო ფართი		13.4	კვ.მ
სტ-2	18.6	4	13	ბინა № 813	**საერთო ფართი**		**66.6**	**კვ.მ.**
					საცხოვრებელი ფართი		53.1	კვ.მ
					საპაუხელო ფართი		13.5	კვ.მ
სტ-2	18.6	4	14	ბინა № 814	**საერთო ფართი**		**65.3**	**კვ.მ.**
					საცხოვრებელი ფართი		51.8	კვ.მ
					საპაუხელო ფართი		13.5	კვ.მ
სტ-2	18.6	5	15	ბინა № 815	**საერთო ფართი**		**75.0**	**კვ.მ.**
					საცხოვრებელი ფართი		62.4	კვ.მ
					საპაუხელო ფართი		12.6	კვ.მ
სტ-2	18.6	10	16	ბინა № 816	**საერთო ფართი**		**180.8**	**კვ.მ.**
					საცხოვრებელი ფართი		115.6	კვ.მ
					საპაუხელო ფართი		65.2	კვ.მ
ხულ დ.დ.:		**108**			**ხულ ხარული 7**		**2134.3**	**კვ.მ.**

LLC "GRC". 0179 Tbilisi, N. Bakhua Str. #2
Tel: (+995) 599 211 422, E_mail: ngrc_studio@yahoo.com>

თარიღი / DATE	ჩასწორება / REV	მიზეზები / NOTE

მეს. „GRC-ის“ ს/კ 405245077, ს/ფილიალი, ნორთ ა/ზაკა 2

Copyright LLC "GRC". All Rights Reserved. The Duplication, Reproduction, Copying, Sale, Licensing, or any other distribution or use of these drawings, any portion thereof, or the plans depicted hereon is Strictly Prohibited unless expressly authorized in writing by "GRC" LLC.

თანაავტორი: გიორგი ჯეგბარიძე	
პროექტორი: გიორგი ჯეგბარიძე	
პროექტორი: ბეკა პალანდაძე	
პროექტორი: რუსუდან ჯანიაშვილი	

პროექტორი: ანი მგალობლიშვილი	
პროექტორი: კორე პაპასაძე	
პროექტორი: ნინი ბერეჟიანი	

დამკვეთი: CUSTOMER:

რევიზია: REV:	A
თარიღი: DATE:	
პროექტის № ფურცლის №	23/MS-NAP/01

დასახელება: SHEET NAME:	7 სართული მისაღებლობა
	ს/ს 01.14.05.009.137
პროექტის დასახელება: PROJECT NAME:	მრავალბინიანი საცხოვრებელი სახლის პროექტის ნაგებობებთან

მასშტაბი: SCALE	NTS	ფურცლების რაოდენობა: SHEET NUMBER
ფორმატი: SHEET:	Subset	ფურცლის №:
		-191-

#LayNoIn

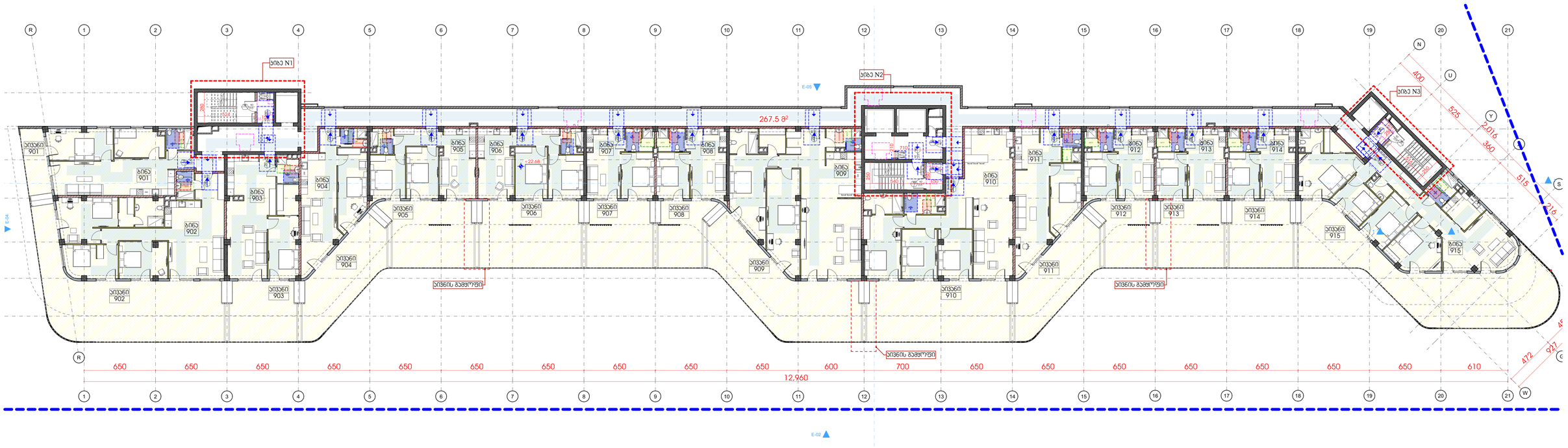
სიმაღლეთა სხვაობა
სიმაღლეთა სხვაობა
სიმაღლეთა სხვაობა

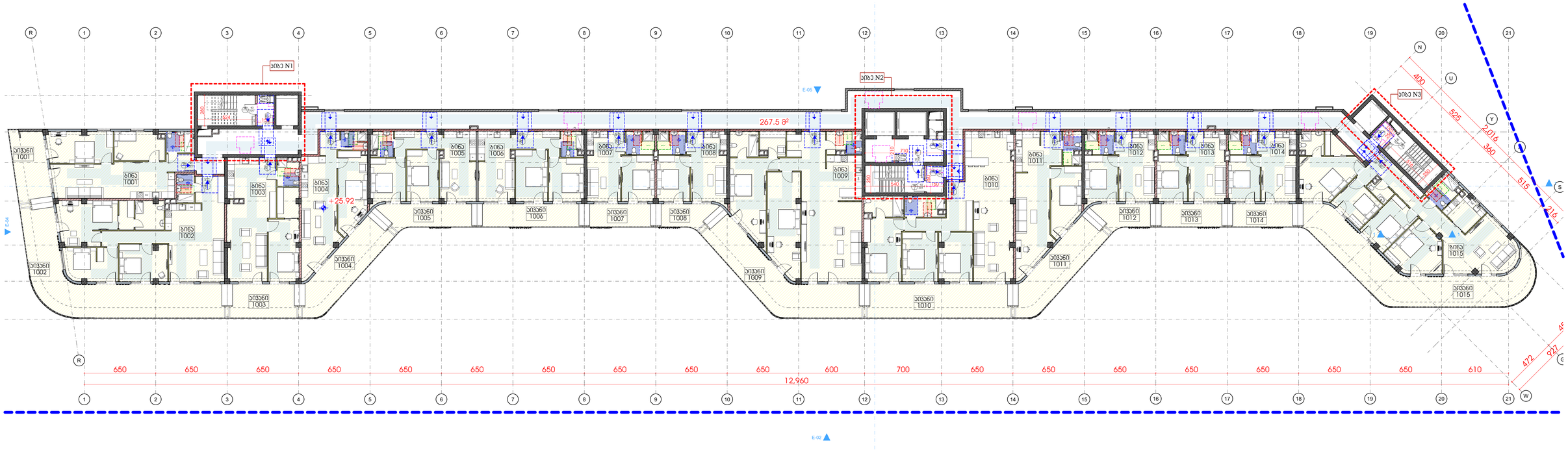

დ.ა.კ.ე.	დ.დ.ფ.	დ.დ.					
სართული 9							
კიბის უჯრედი და სალარაბაზი						267.5	კვ.მ.
სტ-2	18.6	6	1	ბინა № 1001	**საერთო ფართი**	**95.4**	**კვ.მ.**
					საცხოვრებელი ფართი	75.1	კვმ
					საპაიჭულო ფართი	20.3	კვმ
სტ-2	18.6	11	2	ბინა № 1002	**საერთო ფართი**	**191.7**	**კვ.მ.**
					საცხოვრებელი ფართი	117.7	კვმ
					საპაიჭულო ფართი	74.0	კვმ
სტ-2	18.6	5	3	ბინა № 1003	**საერთო ფართი**	**92.5**	**კვ.მ.**
					საცხოვრებელი ფართი	72.2	კვმ
					საპაიჭულო ფართი	20.3	კვმ
სტ-2	18.6	6	4	ბინა № 1004	**საერთო ფართი**	**93.3**	**კვ.მ.**
					საცხოვრებელი ფართი	60.0	კვმ
					საპაიჭულო ფართი	33.3	კვმ
სტ-2	18.6	5	5	ბინა № 1005	**საერთო ფართი**	**79.8**	**კვ.მ.**
					საცხოვრებელი ფართი	60.6	კვმ
					საპაიჭულო ფართი	19.2	კვმ
სტ-2	18.6	5	6	ბინა № 1006	**საერთო ფართი**	**80.5**	**კვ.მ.**
					საცხოვრებელი ფართი	60.3	კვმ
					საპაიჭულო ფართი	20.2	კვმ
სტ-2	18.6	3	7	ბინა № 1007	**საერთო ფართი**	**52.3**	**კვ.მ.**
					საცხოვრებელი ფართი	38.8	კვმ
					საპაიჭულო ფართი	13.5	კვმ
სტ-2	18.6	3	8	ბინა № 1008	**საერთო ფართი**	**51.9**	**კვ.მ.**
					საცხოვრებელი ფართი	40.2	კვმ
					საპაიჭულო ფართი	11.7	კვმ
სტ-2	18.6	11	9	ბინა № 1009	**საერთო ფართი**	**197.6**	**კვ.მ.**
					საცხოვრებელი ფართი	144.8	კვმ
					საპაიჭულო ფართი	52.8	კვმ
სტ-2	18.6	10	10	ბინა № 1010	**საერთო ფართი**	**173.4**	**კვ.მ.**
					საცხოვრებელი ფართი	131.9	კვმ
					საპაიჭულო ფართი	41.5	კვმ
სტ-2	18.6	6	11	ბინა № 1011	**საერთო ფართი**	**97.4**	**კვ.მ.**
					საცხოვრებელი ფართი	63.8	კვმ
					საპაიჭულო ფართი	33.6	კვმ
სტ-2	18.6	3	12	ბინა № 1012	**საერთო ფართი**	**52.7**	**კვ.მ.**
					საცხოვრებელი ფართი	40.2	კვმ
					საპაიჭულო ფართი	12.5	კვმ
სტ-2	18.6	3	13	ბინა № 1013	**საერთო ფართი**	**53.3**	**კვ.მ.**
					საცხოვრებელი ფართი	39.8	კვმ
					საპაიჭულო ფართი	13.5	კვმ
სტ-2	18.6	3	14	ბინა № 1014	**საერთო ფართი**	**52.1**	**კვ.მ.**
					საცხოვრებელი ფართი	38.8	კვმ
					საპაიჭულო ფართი	13.3	კვმ
სტ-2	18.6	12	15	ბინა № 1015	**საერთო ფართი**	**210.3**	**კვ.მ.**
					საცხოვრებელი ფართი	137.0	კვმ
					საპაიჭულო ფართი	73.3	კვმ
სულ დ.დ.:		**92**			**სულ სართული 9**	**1841.7**	**კვ.მ.**

ქ.თბილისი, ნინოშვილის ქ.2
(995) 599 211 422, 577 70 63 <grc_studio@yahoo.com>
LLC "GRC", 0179 Tbilisi, N. Ninoshvili Str. #2
Tel: (+995) 599 211 422, E_mail: <grc_studio@yahoo.com>

თარიღი / DATE	რევიზია / REV	შენიშვნა / NOTE

ეს „ARCHLAY" საავტორო უფლებით დაცულია. მისი დუბლირების ან გამოყენების, რეპროდუქციის, გავრცელების, ტრანსფორმაციის ან მისი პროექციების და ნახაზების გამოქვეყნების აკრძალულია მანამ სანამ ეს „ARCHLAY" არ მისცემს ოფიციალურ ნებართვას.

Copyright LLC "GRC". All Rights Reserved. The Duplication, Reproduction, Copying, Sale, Licensing, or any other distribution or use of these drawings, any portion thereof, or the plans depicted hereon is Strictly Prohibited unless expressly authorized in writing by "GRC" LLC.

შემსრულებელი: გიორგი ვეფხვაძე	
პროექტორი: გიორგი ვეფხვაძე	
პროექტორი: ბექა ჯალაღანია	
პროექტორი: რესპუბლიკა ჯანმრთელობის	

პროექტორი: ანი მგელაძლიანი	
პროექტორი: პოპა პაპასაძე	
პროექტორი: ნინი გურგენიძე	

შეკვეთა: CUSTOMER:

რევიზია: REV:	A
თარიღი: DATE:	
პროექტის № ობიექტის №	23/MS-NAP/01

შენობის ობიექტის: SHEET NAME:	9 სართული მისაჯდომაგზა
	ს/ს 01.14.05.009.137
პროექტის ობიექტის: PROJECT NAME:	მრავალბინიანი საცხოვრებელი სახლის პროექტის ნაგებობებისთვის

შენობის: BUILDING:	NTS
ფორმატი: FORMAT:	A2/A3
შენობის: SHEET:	Subset
შენობის: OF:	-191-

#LayNoIn

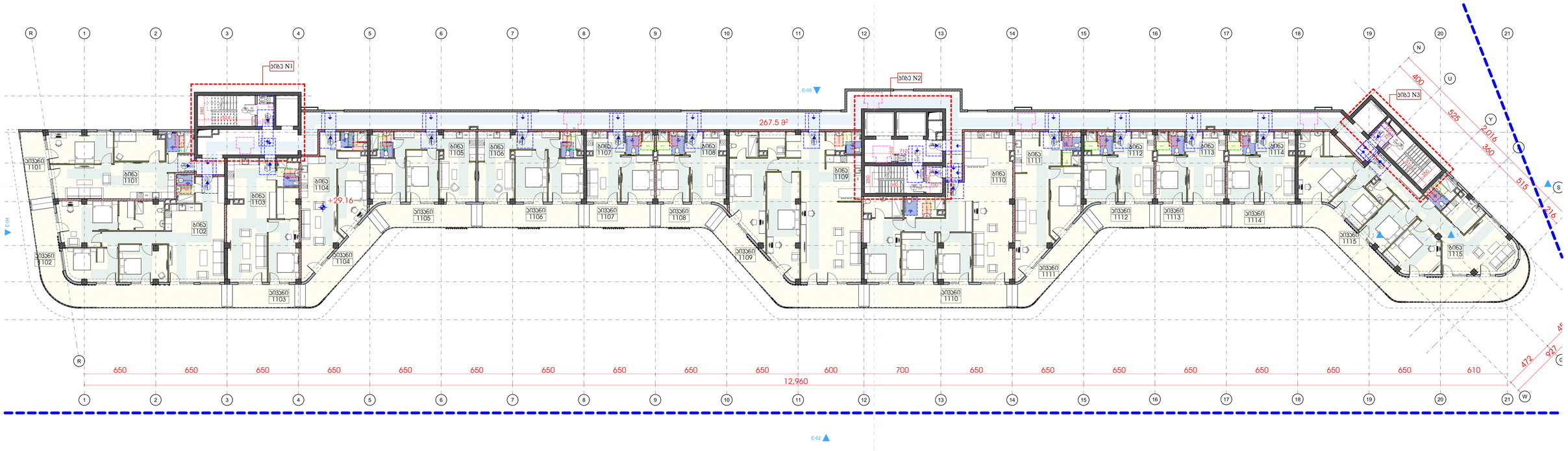

დ.ა.კ.ე.	დ.დ.ფ.	დ.დ.					
			სართული 10				
			კიბის უჯრედი და სალარაბაზი			267.5	კვ.მ.
სტ-2	18.6	5	1	ბინა № 1101	**საერთო ფართი**	**89.0**	**კვ.მ.**
					საცხოვრებელი ფართი	75.1	კვმ
					საპაიჭელი ფართი	13.9	კვმ
სტ-2	18.6	9	2	ბინა № 1102	**საერთო ფართი**	**165.9**	**კვ.მ.**
					საცხოვრებელი ფართი	117.7	კვმ
					საპაიჭელი ფართი	48.2	კვმ
სტ-2	18.6	5	3	ბინა № 1103	**საერთო ფართი**	**85.9**	**კვ.მ.**
					საცხოვრებელი ფართი	72.2	კვმ
					საპაიჭელი ფართი	13.7	კვმ
სტ-2	18.6	5	4	ბინა № 1104	**საერთო ფართი**	**81.1**	**კვ.მ.**
					საცხოვრებელი ფართი	60.0	კვმ
					საპაიჭელი ფართი	21.1	კვმ
სტ-2	18.6	5	5	ბინა № 1105	**საერთო ფართი**	**79.7**	**კვ.მ.**
					საცხოვრებელი ფართი	60.6	კვმ
					საპაიჭელი ფართი	19.1	კვმ
სტ-2	18.6	5	6	ბინა № 1106	**საერთო ფართი**	**80.5**	**კვ.მ.**
					საცხოვრებელი ფართი	60.3	კვმ
					საპაიჭელი ფართი	20.2	კვმ
სტ-2	18.6	3	7	ბინა № 1107	**საერთო ფართი**	**52.3**	**კვ.მ.**
					საცხოვრებელი ფართი	38.8	კვმ
					საპაიჭელი ფართი	13.5	კვმ
სტ-2	18.6	3	8	ბინა № 1108	**საერთო ფართი**	**52.0**	**კვ.მ.**
					საცხოვრებელი ფართი	40.2	კვმ
					საპაიჭელი ფართი	11.8	კვმ
სტ-2	18.6	10	9	ბინა № 1109	**საერთო ფართი**	**179.2**	**კვ.მ.**
					საცხოვრებელი ფართი	144.8	კვმ
					საპაიჭელი ფართი	34.4	კვმ
სტ-2	18.6	9	10	ბინა № 1110	**საერთო ფართი**	**159.9**	**კვ.მ.**
					საცხოვრებელი ფართი	131.9	კვმ
					საპაიჭელი ფართი	28.0	კვმ
სტ-2	18.6	5	11	ბინა № 1111	**საერთო ფართი**	**85.2**	**კვ.მ.**
					საცხოვრებელი ფართი	63.8	კვმ
					საპაიჭელი ფართი	21.4	კვმ
სტ-2	18.6	3	12	ბინა № 1112	**საერთო ფართი**	**52.5**	**კვ.მ.**
					საცხოვრებელი ფართი	40.2	კვმ
					საპაიჭელი ფართი	12.3	კვმ
სტ-2	18.6	3	13	ბინა № 1113	**საერთო ფართი**	**53.3**	**კვ.მ.**
					საცხოვრებელი ფართი	39.8	კვმ
					საპაიჭელი ფართი	13.5	კვმ
სტ-2	18.6	3	14	ბინა № 1114	**საერთო ფართი**	**52.1**	**კვ.მ.**
					საცხოვრებელი ფართი	38.8	კვმ
					საპაიჭელი ფართი	13.3	კვმ
სტ-2	18.6	11	15	ბინა № 1115	**საერთო ფართი**	**190.9**	**კვ.მ.**
					საცხოვრებელი ფართი	137.0	კვმ
					საპაიჭელი ფართი	53.9	კვმ
სულ დ.დ.:		**84**		**სულ სართული 10**		**1727.0**	**კვ.მ.**

ქ.თბილისი, ნინოშვილის ქ.2
(995) 599 211 422, 577 70 63 <grc_studio@yahoo.com>
LLC "GRC", 0179 Tbilisi, N. Ninoshvili Str. #2
Tel: (+995) 599 211 422, E_mail: <grc_studio@yahoo.com>

ეს „ტიპური“ საპროექტო დოკუმენტი. მისი ტექნიკისაგან (ან) გამოყენება, რეპროდუქცია, გაყიდვა, ლიცენზიება ან მისი ტრანსფორმის და ნახაზების გამოსახვა აკრძალულია მანამ სანამ ეს „ტიპური“ არ მისცემს ოფიციალურ ნებართვას.

Copyright LLC "GRC". All Rights Reserved. The Duplication, Reproduction, Copying, Sale, Licensing, or any other distribution or use of these drawings, any portion thereof, or the plans depicted hereon is Strictly Prohibited unless expressly authorized in writing by "GRC" LLC.

თარიღი / DATE	რევიზია / REV	შენიშვნა / NOTE

შემსრულებელი: გიორგი ჯვებარიძე	
პროექტორი: გიორგი ჯვებარიძე	
პროექტორი: ბეჟან ჯალაღონია	
პროექტორი: რესპუბლიკა ჯანიშვილი	

პროექტორი: ანი მზელოლიშვილი	
პროექტორი: პოლა ჯაშაძე	
პროექტორი: ნინი ბურჭულაძე	

შენიშვნა: CUSTOMER:

რევიზია: REV:	A
თარიღი: DATE:	
პროექტის № ობიექტის №	23/MS-NAP/01

შენიშვნა საპროექტო: SHEET NAME:	10 სართული მისაწვდომობა
	ს/ს 01.14.05.009.137
პროექტის საპროექტო: PROJECT NAME:	მრავალბინიანი საცხოვრებელი სახლის პროექტის ნაფეტვრებში

მასშტაბი: SCALE:	NTS	ფორმატი: FORMAT:	A2
შენიშვნა: SHEET:	Subset		
შენიშვნა: OF:	-191-		

#LayNoIn

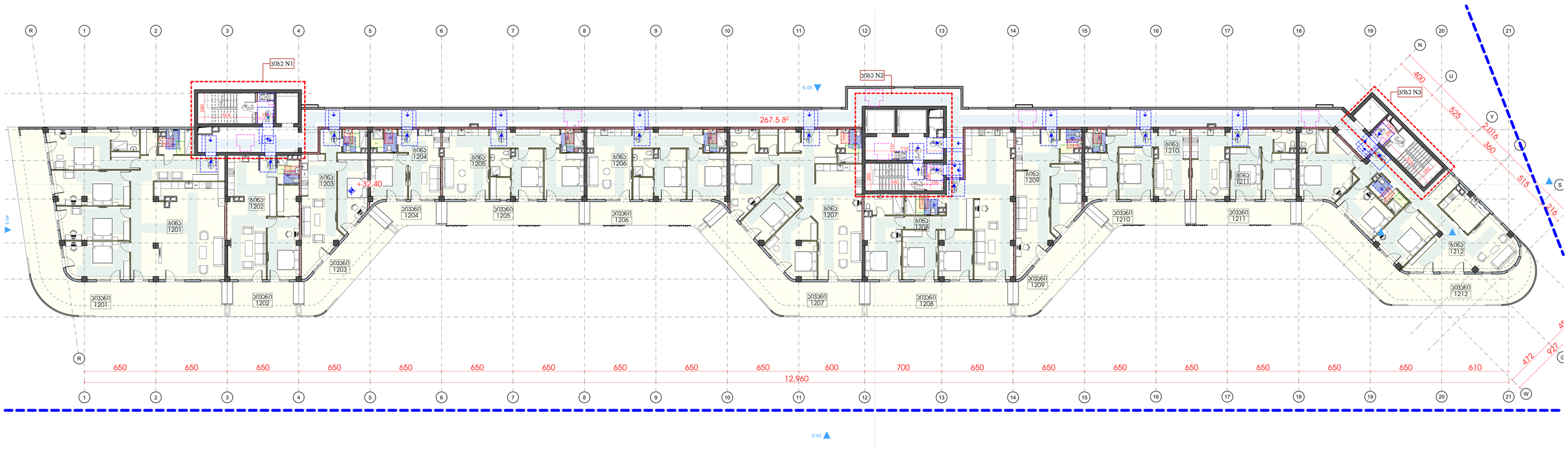

დ.ა.კ.ე.	დ.დ.ფ.	დ.დ.		სართული II			
				კიბის უჯრედი და სალარაბაზი		267.5	კვ.მ.
სტ-2	18.6	16	1	ბინა № 1201	**საერთო ფართი**	294.2	კვ.მ.
					საცხოვრებელი ფართი	200.0	კვმ
					საპაუხული ფართი	94.2	კვმ
სტ-2	18.6	5	2	ბინა № 1202	**საერთო ფართი**	92.1	კვ.მ.
					საცხოვრებელი ფართი	72.2	კვმ
					საპაუხული ფართი	19.9	კვმ
სტ-2	18.6	6	2	ბინა № 1203	**საერთო ფართი**	93.6	კვ.მ.
					საცხოვრებელი ფართი	60.0	კვმ
					საპაუხული ფართი	33.6	კვმ
სტ-2	18.6	3	3	ბინა № 1204	**საერთო ფართი**	52.8	კვ.მ.
					საცხოვრებელი ფართი	40.3	კვმ
					საპაუხული ფართი	12.5	კვმ
სტ-2	18.6	6	4	ბინა № 1205	**საერთო ფართი**	107.9	კვ.მ.
					საცხოვრებელი ფართი	80.9	კვმ
					საპაუხული ფართი	27.0	კვმ
სტ-2	18.6	6	5	ბინა № 1206	**საერთო ფართი**	105.2	კვ.მ.
					საცხოვრებელი ფართი	80.0	კვმ
					საპაუხული ფართი	25.2	კვმ
სტ-2	18.6	11	6	ბინა № 1207	**საერთო ფართი**	197.6	კვ.მ.
					საცხოვრებელი ფართი	144.8	კვმ
					საპაუხული ფართი	52.8	კვმ
სტ-2	18.6	10	7	ბინა № 1208	**საერთო ფართი**	173.0	კვ.მ.
					საცხოვრებელი ფართი	131.7	კვმ
					საპაუხული ფართი	41.3	კვმ
სტ-2	18.6	6	8	ბინა № 1209	**საერთო ფართი**	98.2	კვ.მ.
					საცხოვრებელი ფართი	63.8	კვმ
					საპაუხული ფართი	34.4	კვმ
სტ-2	18.6	5	9	ბინა № 1210	**საერთო ფართი**	78.0	კვ.მ.
					საცხოვრებელი ფართი	59.8	კვმ
					საპაუხული ფართი	18.2	კვმ
სტ-2	18.6	5	10	ბინა № 1211	**საერთო ფართი**	79.7	კვ.მ.
					საცხოვრებელი ფართი	59.7	კვმ
					საპაუხული ფართი	20.0	კვმ
სტ-2	18.6	12	11	ბინა № 1212	**საერთო ფართი**	210.5	კვ.მ.
					საცხოვრებელი ფართი	137.4	კვმ
					საპაუხული ფართი	73.1	კვმ
სულ დ.დ.:		**91**		**სულ სართული 11**		**1850.3**	**კვ.მ.**

შპს „GRC" საქართველო, თბილისი, წერეთლის გამზირი 2
(577) 14 99 99, (+995) 599 211 422, 371 70 63 <grc_studio@yahoo.com>
LLC "GRC", 0179 Tbilisi, N. Tsereteli Ave. #2
Tel: (+995) 599 211 422, E_mail: <grc_studio@yahoo.com>

თარიღი / DATE	რევიზია / REV	შენიშვნა / NOTE

შპს „GRC" ის საავტორო უფლებები დაცულია. მისი დაკვლევაზე ან გამოყენება, რეპროდუქციის, გავრცელების, დისტრიბუციის ან მისი ტრანსფორმაციის და ნაწარმოების გამოქვეყნება აკრძალულია მანამ სანამ შპს „GRC" არ მისცემს ოფიციალურ ნებართვას.

Copyright LLC "GRC". All Rights Reserved. The Duplication, Reproduction, Copying, Sale, Licensing, or any other distribution or use of these drawings, any portion thereof, or the plans depicted hereon is Strictly Prohibited unless expressly authorized in writing by "GRC" LLC.

პროექტორი: გიორგი ჯაბარიძე	
პროექტორი: გიორგი ჯაბარიძე	
პროექტორი: ბეკა პალანდაძე	
პროექტორი: რესპუნდენტი ხანძოსანი	

პროექტორი: ანი მგელიაშვილი	
პროექტორი: კოტე პაპასაძე	
პროექტორი: ნინი გურგენიძე	

დამკვეთი: CUSTOMER:

რევიზია: REV:	A
თარიღი: DATE:	
პროექტის № ობიექტის №	23/MS-NAP/01

დასახელება: SHEET NAME:	11 სართული მისაწვდომობა
პროექტის №	ს/ს 01.14.05.009.137
პროექტის საკვლევი: PROJECT NAME:	მრავალბინიანი საცხოვრებელი სახლის პროექტის ნაფეძვრებში

NTS	#LayNoIn
თარიღი: SHEET:	Subset
თარიღი: OF:	-191-

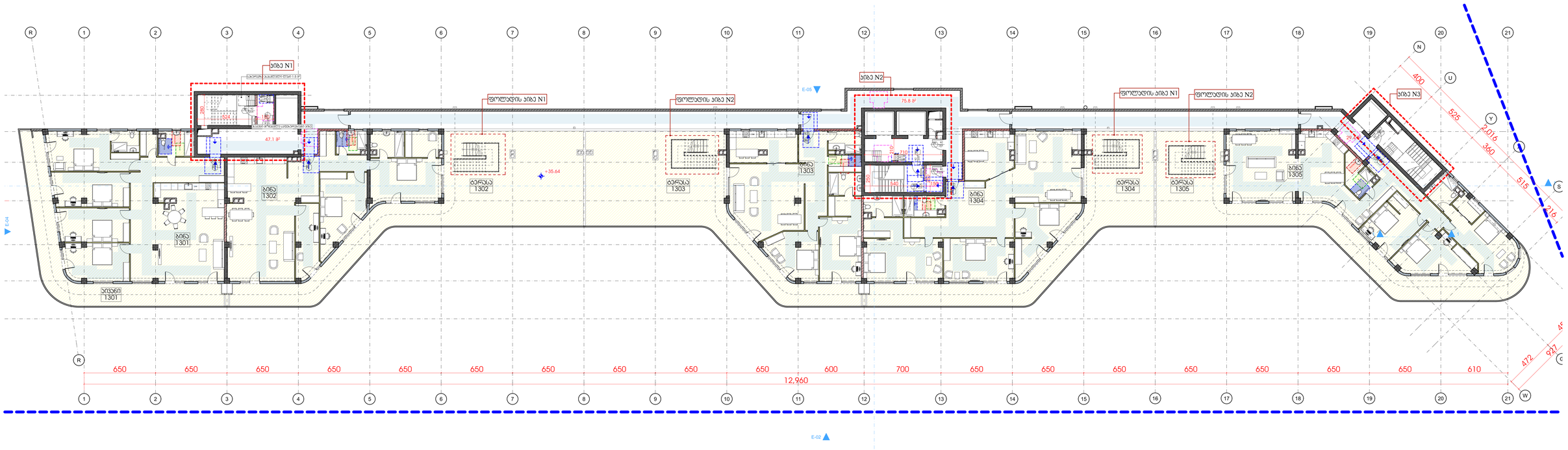

დაკავ.	დ.დ.ფ.	დ.დ.	სართული 12				
			კიბის უჯრედი და სადარბაზო			152.3	კვ.მ.
სტ-2	18.6	15	1	ბინა № 1301	**საერთო ფართი**	262.4	კვ.მ.
					საცხოვრებელი ფართი	200.1	კვმ
					საპაფიანი ფართი	62.3	კვმ
სტ-2	18.6	27	2	ბინა № 1302	**საერთო ფართი**	492.2	კვ.მ.
					საცხოვრებელი ფართი	175.5	კვმ
					საპაფიანი ფართი	316.7	კვმ
სტ-2	18.6	25	3	ბინა № 1303	**საერთო ფართი**	455.9	კვ.მ.
					საცხოვრებელი ფართი	145.6	კვმ
					საპაფიანი ფართი	310.3	კვმ
სტ-2	18.6	30	4	ბინა № 1304	**საერთო ფართი**	541.8	კვ.მ.
					საცხოვრებელი ფართი	198.1	კვმ
					საპაფიანი ფართი	343.7	კვმ
სტ-2	18.6	28	5	ბინა № 1305	**საერთო ფართი**	508.9	კვ.მ.
					საცხოვრებელი ფართი	177.9	კვმ
					საპაფიანი ფართი	331.0	კვმ
სულ დ.დ.:		**125**		**სულ**	**ხართული 12**	2413.5	კვ.მ.

შპს „GRC" საკონსულტაციო, ინჟინერინგ, დიზაინ ბიუროს 2
ტელ: (+995) 599 211 422, ელ-ფოსტა: <grc_studio@yahoo.com>
LLC "GRC", 0179 Tbilisi, N. Bakhua Str. #2
Tel: (+995) 599 211 422, E_mail: <grc_studio@yahoo.com>

თარიღი / DATE	რევიზია / REV	შენიშვნა / NOTE

შპს „GRC" ის ავტორიზებული უფლებების დამცავია. მისი დუბლირების ან გამოყენების, რეპროდუქციის, გამოცემის, ტირაჟირების ან მისი პროექტების და ნახატების გამოუყენებლობა პირდაპირი მიზეზ ხდება შპს „GRC" ის მიმართ იურიდიული ნებართვა.

Copyright LLC "GRC". All Rights Reserved. The Duplication, Reproduction, Copyng. Sale, Licensing, or any other distribution or use of these drawings, any portion thereof, or the plans depicted hereon is Strictly Prohibited unless expressly authorized in writing by "GRC" LLC.

შემსრულებელი: გიორგი ჯვებერიძე	
პროექტირების: გიორგი ჯვებერიძე	
პროექტირების: ბუბა ალთუნდაძე	
პროექტირების: რუსუდან ჯანიაშვილი	

პროექტირების: ანი მგალობლიშვილი	
პროექტირების: პროე პაპსაძე	
პროექტირების: ნინი ბურდილაძე	

შეკვეთის: CUSTOMER:

რევიზია: REV:	A
თარიღი: DATE:	
პროექტის №: პროექტის №:	23/MS-NAP/01

შენობის ობიექტი: SHEET NAME:	12 სართული მისაღებლობა
პროექტის №:	ს/ს 01.14.05.009.137
პროექტის საბელი: PROJECT NAME:	მრავალბინიანი საცხოვრებელი სახლის პროექტის ნაფეძებრებში

ფორმატი: SCALE:	NTS
ფორმატი: SHEET:	Subset
ფორმატი: SF:	-191-

#LayNoIn

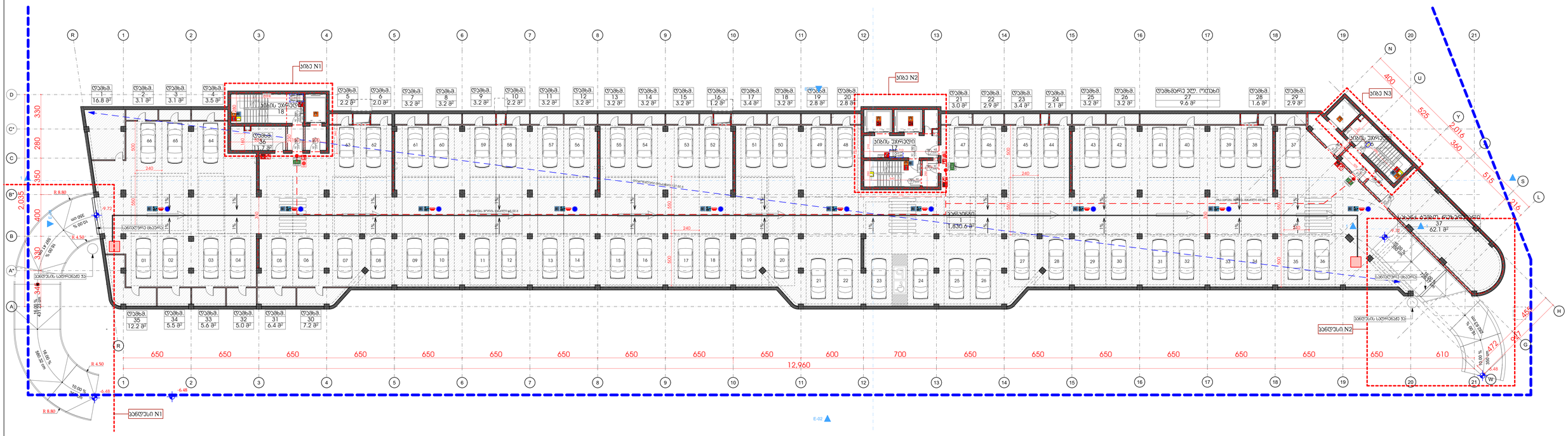
სპილენძის სპორტული ცენტრი
სპილენძის სპორტული ცენტრი
სპილენძის სპორტული ცენტრი
სპილენძის სპორტული ცენტრი
სველი წერტილი
სველი წერტილი
სველი წერტილ

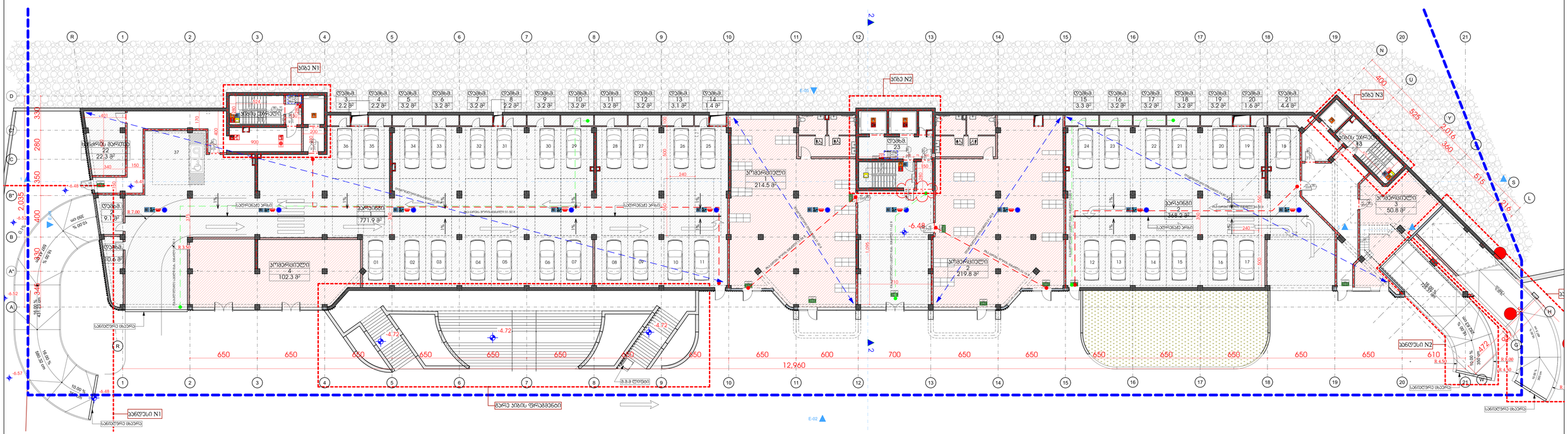
ბლოკი N1
ბლოკი N2
ბლოკი N3
სველი წერტილი
სველი წერტილი
სველი წერტილი

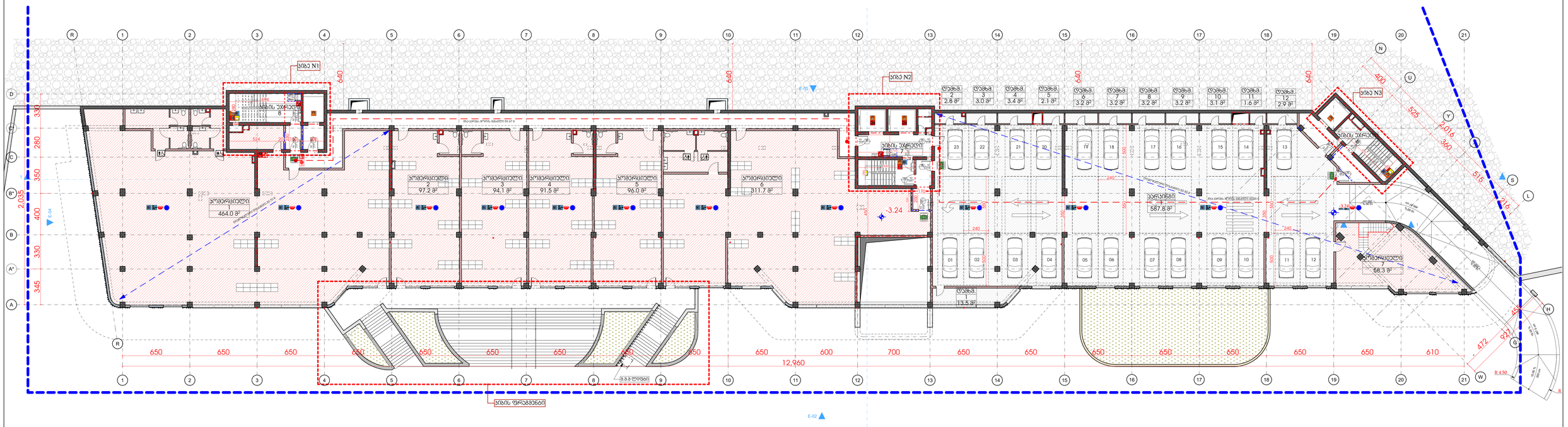

დაკვ.	დ.დ.ფ.	დ.დ.	№	-1 სართული		
			1	კიბის უჯრედი და სადარბაზო	176.4	კვ.მ
სწ-2	18.6	**32**	2	ავტოსადგომი №1	587.8	კვ.მ
სწ-2	18.6	**1**	3	დამხმარე ფართი №1	13.5	კვ.მ
სწ-2	18.6	**1**	4	დამხმარე ფართი №2	2.8	კვ.მ
სწ-2	18.6	**1**	5	დამხმარე ფართი №3	3.0	კვ.მ
სწ-2	18.6	**1**	6	დამხმარე ფართი №4	3.4	კვ.მ
სწ-2	18.6	**1**	7	დამხმარე ფართი №5	2.1	კვ.მ
სწ-2	18.6	**1**	8	დამხმარე ფართი №6	3.2	კვ.მ
სწ-2	18.6	**1**	9	დამხმარე ფართი №7	3.2	კვ.მ
სწ-2	18.6	**1**	10	დამხმარე ფართი №8	3.2	კვ.მ
სწ-2	18.6	**1**	11	დამხმარე ფართი №9	3.2	კვ.მ
სწ-2	18.6	**1**	12	დამხმარე ფართი №10	3.1	კვ.მ
სწ-2	18.6	**1**	13	დამხმარე ფართი №11	1.6	კვ.მ
სწ-2	18.6	**1**	14	დამხმარე ფართი №12	2.9	კვ.მ
სვ	2.8	**21**	15	კომერციული ფართი №7	58.3	კვ.მ
სვ	2.8	**166**	16	კომერციული ფართი №1	464.0	კვ.მ
სვ	2.8	**35**	17	კომერციული ფართი №2	97.2	კვ.მ
სვ	2.8	**34**	18	კომერციული ფართი №3	94.1	კვ.მ
სვ	2.8	**33**	19	კომერციული ფართი №4	91.5	კვ.მ
სვ	2.8	**35**	20	კომერციული ფართი №5	96.0	კვ.მ
სვ	2.8	**112**	21	კომერციული ფართი №6	311.7	კვ.მ
სულ დ.დ.:		**480**	**სულ**		**2022.2**	**კვ.მ**

შპს „GRC“ საქართველო, თბილისი, ფოთის ქ/ნი 2
(032) (+995) 599 211 422, 301 (ზურაბ) <grc_studio@yahoo.com>
LLC "G.R.C." 0178 Tbilisi, N. Bakhtua Str. #2
Tel: (+995) 599 211 422, E_mail: <grc_studio@yahoo.com>

თარიღი / DATE	რევიზია / REV	შენიშვნა / NOTE

შპს „GRC“-ის საავტორო უფლებები დაცულია. მისი დუპლიკაცია (ან) გავრცელება ან კოპირება, ჩვარიუებით, გამოდვა, დისტრიბუცია ან მისი ელემენტების და ნაწილების გამოყენება აკრძალულია მანამ სანამ შპს „GRC“-ის ან მისგან უფლებამოსილი პირისგან.

Copyright LLC "GRC", All Rights Reserved. The Duplication, Reproduction, Copying, Sale, Licensing, or any other distribution or use of these drawings, any portion thereof, or the plans depicted hereon is Strictly Prohibited unless expressly authorized in writing by "GRC" LLC.

დამკვეთი: CUSTOMER:	
პროექტის ხელმძღვანელი: გიორგი ჯვებერიძე	
პროექტირება: გიორგი ჯვებერიძე	
პროექტირება: ბაჟა ჯალაღონია	
პროექტირება: რესპუბლიკა ჯანმოსვიელი	

პროექტირება: ანი მგალობლიშვილი	
პროექტირება: ლევან ბაბასაძე	
პროექტირება: ნინი ბოჭორიშვილი	

რევიზია: REV:	A
თარიღი: DATE:	
პროექტის N ინდ.მდებ N	23/MS-NAP/01

ნახაზის სახელწოდება: SHEET NAME:	-1 სართული სახანძრო
	ს/ს 01.14.05.009.137
პროექტის სახელწოდება: PROJECT NAME:	მრავალბინიანი საცხოვრებელი სახლის პროექტის ნაწილებრივ

ზომა: SIZE:	NTS
ფორმატი: FORMAT:	A1
ფურცელი: SHEET:	Subset
ფურცლები: OF:	-191-

#LayNoIn

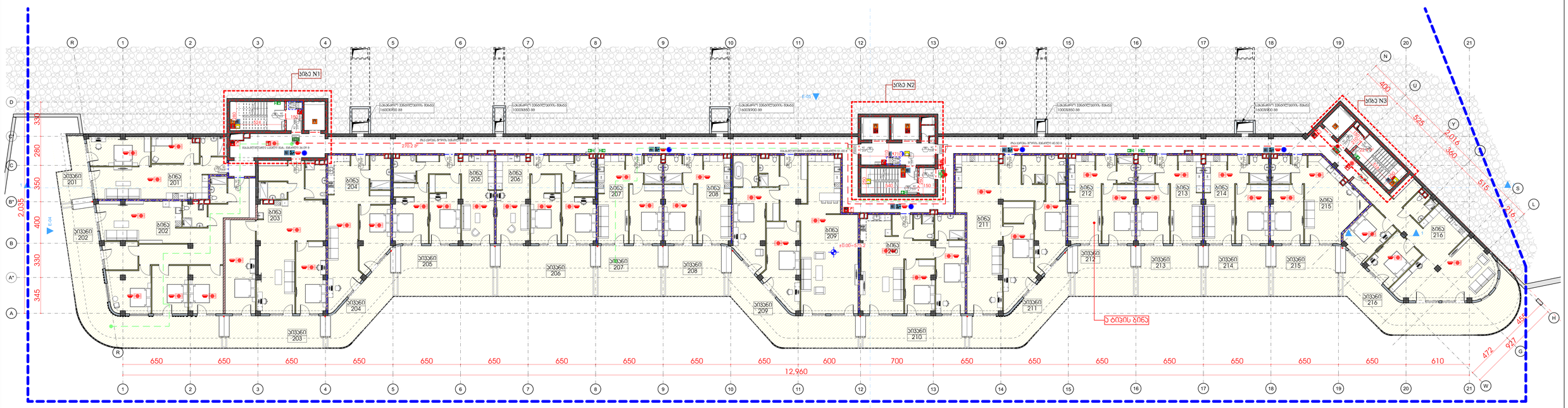

ლაჟგ.	დ.დ.ფ.	დ.დ.					
			სართული 1				
				კიბის უკანული და სალარაბაზი		270.7	კვ.მ.
სტ-2	18.6	5	1	ბინა № 201	**საერთო ფართი**	89.6	კვ.მ.
					საცხოვრებელი ფართი	73.9	კვ.მ
					საპაგრებელი ფართი	15.7	კვ.მ
სტ-2	18.6	12	2	ბინა № 202	**საერთო ფართი**	211.9	კვ.მ.
					საცხოვრებელი ფართი	137.2	კვ.მ
					საპაგრებელი ფართი	74.7	კვ.მ
სტ-2	18.6	9	3	ბინა № 203	**საერთო ფართი**	152.1	კვ.მ.
					საცხოვრებელი ფართი	121.9	კვ.მ
					საპაგრებელი ფართი	30.2	კვ.მ
სტ-2	18.6	6	4	ბინა № 204	**საერთო ფართი**	102.2	კვ.მ.
					საცხოვრებელი ფართი	73.2	კვ.მ
					საპაგრებელი ფართი	29.0	კვ.მ
სტ-2	18.6	7	5	ბინა № 205	**საერთო ფართი**	127.8	კვ.მ.
					საცხოვრებელი ფართი	81.7	კვ.მ
					საპაგრებელი ფართი	46.1	კვ.მ
სტ-2	18.6	7	6	ბინა № 206	**საერთო ფართი**	126.8	კვ.მ.
					საცხოვრებელი ფართი	80.1	კვ.მ
					საპაგრებელი ფართი	46.7	კვ.მ
სტ-2	18.6	5	7	ბინა № 207	**საერთო ფართი**	83.3	კვ.მ.
					საცხოვრებელი ფართი	51.9	კვ.მ
					საპაგრებელი ფართი	31.4	კვ.მ
სტ-2	18.6	5	8	ბინა № 208	**საერთო ფართი**	83.2	კვ.მ.
					საცხოვრებელი ფართი	53.8	კვ.მ
					საპაგრებელი ფართი	29.4	კვ.მ
სტ-2	18.6	11	9	ბინა № 209	**საერთო ფართი**	201.9	კვ.მ.
					საცხოვრებელი ფართი	153.8	კვ.მ
					საპაგრებელი ფართი	48.1	კვ.მ
სტ-2	18.6	7	10	ბინა № 210	**საერთო ფართი**	126.3	კვ.მ.
					საცხოვრებელი ფართი	94.8	კვ.მ
					საპაგრებელი ფართი	31.5	კვ.მ
სტ-2	18.6	10	11	ბინა № 211	**საერთო ფართი**	170.9	კვ.მ.
					საცხოვრებელი ფართი	131.3	კვ.მ
					საპაგრებელი ფართი	39.6	კვ.მ
სტ-2	18.6	5	12	ბინა № 212	**საერთო ფართი**	83.2	კვ.მ.
					საცხოვრებელი ფართი	53.7	კვ.მ
					საპაგრებელი ფართი	29.5	კვ.მ
სტ-2	18.6	5	13	ბინა № 213	**საერთო ფართი**	84.5	კვ.მ.
					საცხოვრებელი ფართი	53.1	კვ.მ
					საპაგრებელი ფართი	31.4	კვ.მ
სტ-2	18.6	5	14	ბინა № 214	**საერთო ფართი**	83.2	კვ.მ.
					საცხოვრებელი ფართი	51.8	კვ.მ
					საპაგრებელი ფართი	31.4	კვ.მ
სტ-2	18.6	6	15	ბინა № 215	**საერთო ფართი**	94.8	კვ.მ.
					საცხოვრებელი ფართი	62.4	კვ.მ
					საპაგრებელი ფართი	32.4	კვ.მ
სტ-2	18.6	10	16	ბინა № 216	**საერთო ფართი**	179.2	კვ.მ.
					საცხოვრებელი ფართი	114.6	კვ.მ
					საპაგრებელი ფართი	64.6	კვ.მ
სულ დ.დ.:		115			**სულ სართული 1**	2271.6	კვ.მ.

შპს „GRC“-ის სამშენებლო კონსულტაციის ოფისის ხელმძღვანელი
ელ. ფოსტა: +995 599 211 422, მობილური: vgrc_studio@yahoo.com
LLC "GRC", 0179 Tbilisi, N. Bokhua Str. #2
Tel: (+995) 599 211 422, E_mail: vgrc_studio@yahoo.com

შენიშვნა / DATE	რევიზია / REV	მიღებულია / NOTE

შპს „GRC“-ის ამსახველი ნებისმიერი დოკუმენტი, მისის შეკვეთისას ან ჯერჯერობით, რეალიზებული, გამოყენებული, დამატებული ან მისის პროექტების და ნახაზების გამოყენებით აუცილებელია მიღებ სამაგ შპს „GRC“-ის ან მისცემ ოფიციალურ ნებართვას.

Copyright LLC "GRC". All Rights Reserved. The Duplication, Reproduction, Copying, Sale, Licensing, or any other distribution or use of these drawings, any portion thereof, or the plans depicted hereon is Strictly Prohibited unless expressly authorized in writing by "GRC" LLC.

პროექტირებაზე: გიორგი ვეფხვაძე	
პროექტირებაზე: გიორგი ვეფხვაძე	
პროექტირებაზე: ბაკა პაპუაშვილი	
პროექტირებაზე: რესპუბლ ხანძრიშვილი	

პროექტირებაზე: ანი მესხიშვილი	
პროექტირებაზე: პოპა ბაბასაძე	
პროექტირებაზე: ნინი ბოჭორიშვილი	

დამკვეთი: CUSTOMER:

რევიზია: REV.:	A
თარიღი: DATE:	
პროექტის №/ პროექტის №:	23/MS-NAP/01

დერეფნის სახელწოდება: SHEET NAME:	1 სართულის სახანძრო
	ს/ს 01.14.05.009.137
პროექტის სახელწოდება: PROJECT NAME:	მრავალსართულიანი საცხოვრებელი სახლის პროექტის ნაწილებრივ

მასშტაბი: SCALE:	NTS	ფორმატი: FORMAT:	A3
დერეფნის №: SHEET:	Subset		
დერეფნის ფ: SF:	-191-		

#LayNoIn

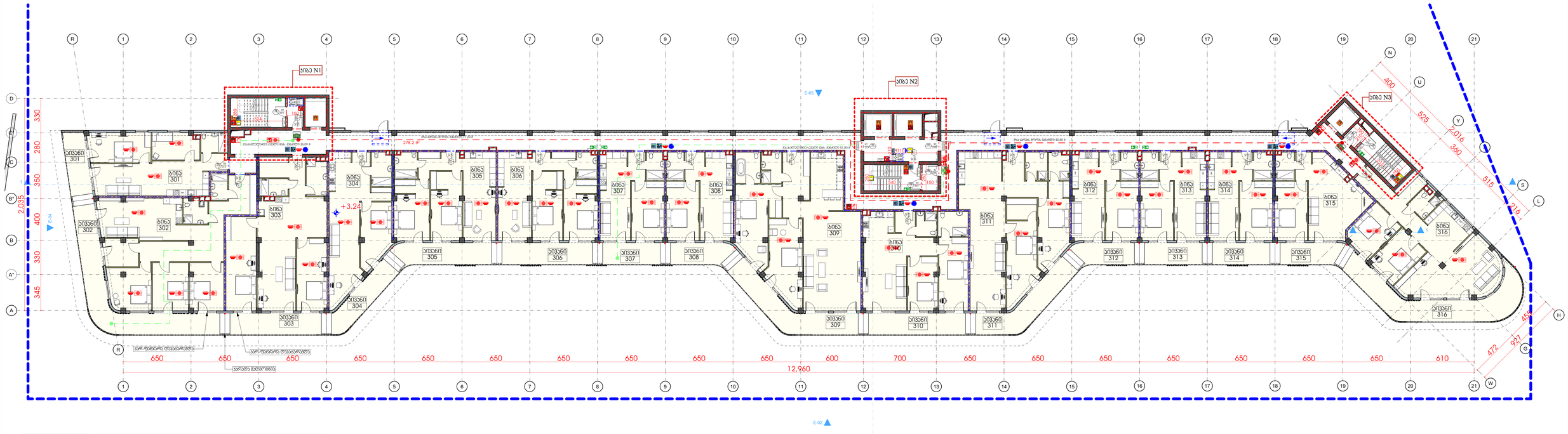

დაკავ.	დ.დ.ფ.	დ.დ.	სართული 2				
			კიბის უჯრედი და სადარბაზო			278.2	კვ.მ.
სტ-2	18.6	5	1	ბინა № 301	**საერთო ფართი**	88.7	კვ.მ.
					საცხოვრებელი ფართი	75.1	კვ.მ
					საპაუხელო ფართი	13.6	კვ.მ
სტ-2	18.6	10	2	ბინა № 302	**საერთო ფართი**	185.4	კვ.მ.
					საცხოვრებელი ფართი	137.2	კვ.მ
					საპაუხელო ფართი	48.2	კვ.მ
სტ-2	18.6	8	3	ბინა № 303	**საერთო ფართი**	142.1	კვ.მ.
					საცხოვრებელი ფართი	121.9	კვ.მ
					საპაუხელო ფართი	20.2	კვ.მ
სტ-2	18.6	5	4	ბინა № 304	**საერთო ფართი**	92.0	კვ.მ.
					საცხოვრებელი ფართი	73.2	კვ.მ
					საპაუხელო ფართი	18.8	კვ.მ
სტ-2	18.6	6	5	ბინა № 305	**საერთო ფართი**	103.0	კვ.მ.
					საცხოვრებელი ფართი	81.7	კვ.მ
					საპაუხელო ფართი	21.3	კვ.მ
სტ-2	18.6	6	6	ბინა № 306	**საერთო ფართი**	100.1	კვ.მ.
					საცხოვრებელი ფართი	80.1	კვ.მ
					საპაუხელო ფართი	20.0	კვ.მ
სტ-2	18.6	4	7	ბინა № 307	**საერთო ფართი**	65.4	კვ.მ.
					საცხოვრებელი ფართი	51.9	კვ.მ
					საპაუხელო ფართი	13.5	კვ.მ
სტ-2	18.6	4	8	ბინა № 308	**საერთო ფართი**	67.7	კვ.მ.
					საცხოვრებელი ფართი	53.8	კვ.მ
					საპაუხელო ფართი	13.9	კვ.მ
სტ-2	18.6	10	9	ბინა № 309	**საერთო ფართი**	185.6	კვ.მ.
					საცხოვრებელი ფართი	153.8	კვ.მ
					საპაუხელო ფართი	31.8	კვ.მ
სტ-2	18.6	7	10	ბინა № 310	**საერთო ფართი**	116.1	კვ.მ.
					საცხოვრებელი ფართი	94.8	კვ.მ
					საპაუხელო ფართი	21.3	კვ.მ
სტ-2	18.6	9	11	ბინა № 311	**საერთო ფართი**	157.5	კვ.მ.
					საცხოვრებელი ფართი	131.3	კვ.მ
					საპაუხელო ფართი	26.2	კვ.მ
სტ-2	18.6	4	12	ბინა № 312	**საერთო ფართი**	67.3	კვ.მ.
					საცხოვრებელი ფართი	53.7	კვ.მ
					საპაუხელო ფართი	13.6	კვ.მ
სტ-2	18.6	4	13	ბინა № 313	**საერთო ფართი**	66.6	კვ.მ.
					საცხოვრებელი ფართი	53.1	კვ.მ
					საპაუხელო ფართი	13.5	კვ.მ
სტ-2	18.6	4	14	ბინა № 314	**საერთო ფართი**	65.3	კვ.მ.
					საცხოვრებელი ფართი	51.8	კვ.მ
					საპაუხელო ფართი	13.5	კვ.მ
სტ-2	18.6	5	15	ბინა № 315	**საერთო ფართი**	76.4	კვ.მ.
					საცხოვრებელი ფართი	62.4	კვ.მ
					საპაუხელო ფართი	14.0	კვ.მ
სტ-2	18.6	9	16	ბინა № 316	**საერთო ფართი**	161.1	კვ.მ.
					საცხოვრებელი ფართი	115.6	კვ.მ
					საპაუხელო ფართი	45.5	კვ.მ
სულ დ.დ.:		**100**			**სულ სართული 2**	**2018.5**	**კვ.მ.**

შპს „GRC" სამშენებლო, ტექნიკა, ტურიზმის კონსულტაციური ჯგუფი
ქ.თბილისი, ი.ბოცვაძის ქ.2
(მე-3 სართული)
ტელ: (+995) 599 211 422, ელ.ფოსტა: grc_studio@yahoo.com
LLC "GRC", 0179 Tbilisi, N. Bokhua Str. #2
Tel: (+995) 599 211 422, E_mail: rgrc_studio@yahoo.com

თარიღი / DATE	რევიზია / REV	შენიშვნა / NOTE

შპს „GRC" ის სპეციალური უფლებები დაცულია. მისი დაკვლისაგან (და გავრცელება არ პროექტის, რეპროდუქციის, გამოცემა, ტრანსფორმაციის ან მისი პროექტების და ნახაზების გამოყენება აკრძალულია მანამ სანამ შპს „GRC" არ მისცემს ოფიციალურ ნებართვას.

Copyright LLC "GRC". All Rights Reserved. The Duplication, Reproduction, Copying, Sale, Licensing, or any other distribution or use of these drawings, any portion thereof, or the plans depicted hereon is Strictly Prohibited unless expressly authorized in writing by "GRC" LLC.

დირექტორი: გიორგი ჯეგბარიძე	
პროექტორი: გიორგი ჯეგბარიძე	
პროექტორი: ბეჟან ალთუნდაძე	
პროექტორი: რუსუდან ჯანიაშვილი	

პროექტორი: ანი მგალობლიშვილი	
პროექტორი: კოტე ფაჩულია	
პროექტორი: ნინი ბურჭულაძე	

დამკვეთი: CUSTOMER:

რევიზია: REV:	A
თარიღი: DATE:	
პროექტის №: პროექტის №:	23/MS-NAP/01

დანართის სახელი: SHEET NAME:	2 სართული სახანძრო
	ს/ს 01.14.05.009.137
პროექტის სახელწოდება: PROJECT NAME:	მრავალბინიანი საცხოვრებელი სახლის პროექტის ნაგებობებთან

ფორმატი: SIZE	NTS	ფურცლების რაოდენობა: NUMBER OF SHEETS	1
დანართის: SHEET:	Subset		
დანართის №:	-191-		

#LayNoIn

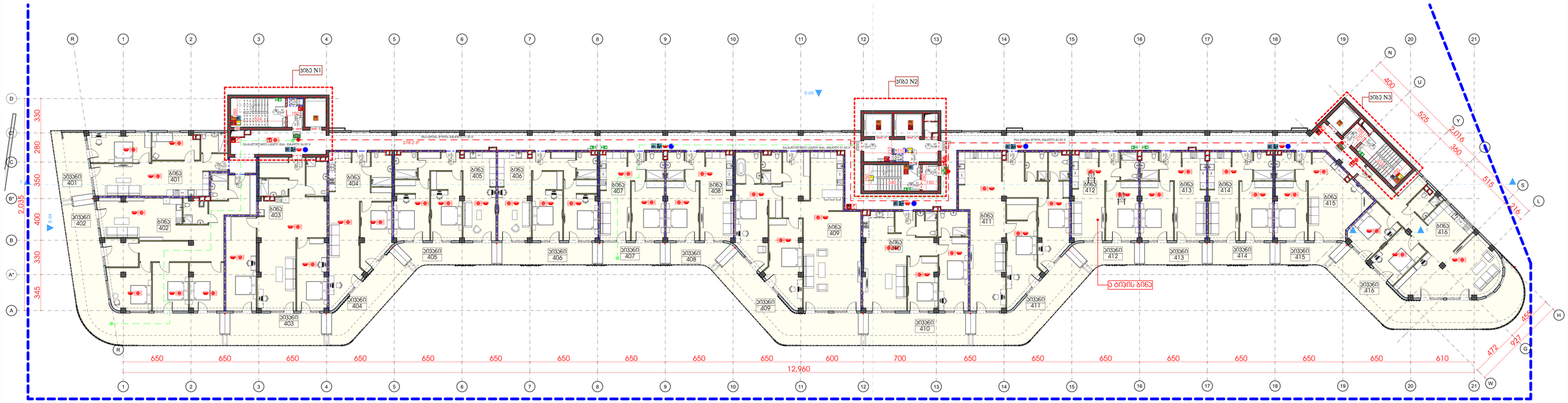

დაკავ.	დ.დ.ფ.	დ.დ.					
			საერთო 3				
			კიბის უჯრედი და სადარბაზო			278.2	კვ.მ.
სტ-2	18.6	6	1	ბინა № 401	**საერთო ფართი**	95.6	კვ.მ.
					საცხოვრებელი ფართი	75.1	კვ.მ
					საპაუხელო ფართი	20.5	კვ.მ
სტ-2	18.6	12	2	ბინა № 402	**საერთო ფართი**	211.9	კვ.მ.
					საცხოვრებელი ფართი	137.2	კვ.მ
					საპაუხელო ფართი	74.7	კვ.მ
სტ-2	18.6	9	3	ბინა № 403	**საერთო ფართი**	151.8	კვ.მ.
					საცხოვრებელი ფართი	121.9	კვ.მ
					საპაუხელო ფართი	29.9	კვ.მ
სტ-2	18.6	6	4	ბინა № 404	**საერთო ფართი**	105.3	კვ.მ.
					საცხოვრებელი ფართი	73.2	კვ.მ
					საპაუხელო ფართი	32.1	კვ.მ
სტ-2	18.6	6	5	ბინა № 405	**საერთო ფართი**	101.3	კვ.მ.
					საცხოვრებელი ფართი	81.7	კვ.მ
					საპაუხელო ფართი	19.6	კვ.მ
სტ-2	18.6	6	6	ბინა № 406	**საერთო ფართი**	100.1	კვ.მ.
					საცხოვრებელი ფართი	80.1	კვ.მ
					საპაუხელო ფართი	20.0	კვ.მ
სტ-2	18.6	4	7	ბინა № 407	**საერთო ფართი**	65.4	კვ.მ.
					საცხოვრებელი ფართი	51.9	კვ.მ
					საპაუხელო ფართი	13.5	კვ.მ
სტ-2	18.6	4	8	ბინა № 408	**საერთო ფართი**	66.5	კვ.მ.
					საცხოვრებელი ფართი	53.8	კვ.მ
					საპაუხელო ფართი	12.7	კვ.მ
სტ-2	18.6	11	9	ბინა № 409	**საერთო ფართი**	204.1	კვ.მ.
					საცხოვრებელი ფართი	153.8	კვ.მ
					საპაუხელო ფართი	50.3	კვ.მ
სტ-2	18.6	7	10	ბინა № 410	**საერთო ფართი**	126.5	კვ.მ.
					საცხოვრებელი ფართი	94.8	კვ.მ
					საპაუხელო ფართი	31.7	კვ.მ
სტ-2	18.6	10	11	ბინა № 411	**საერთო ფართი**	172.4	კვ.მ.
					საცხოვრებელი ფართი	131.3	კვ.მ
					საპაუხელო ფართი	41.1	კვ.მ
სტ-2	18.6	4	12	ბინა № 412	**საერთო ფართი**	67.1	კვ.მ.
					საცხოვრებელი ფართი	53.7	კვ.მ
					საპაუხელო ფართი	13.4	კვ.მ
სტ-2	18.6	4	13	ბინა № 413	**საერთო ფართი**	66.6	კვ.მ.
					საცხოვრებელი ფართი	53.1	კვ.მ
					საპაუხელო ფართი	13.5	კვ.მ
სტ-2	18.6	4	14	ბინა № 414	**საერთო ფართი**	65.3	კვ.მ.
					საცხოვრებელი ფართი	51.8	კვ.მ
					საპაუხელო ფართი	13.5	კვ.მ
სტ-2	18.6	5	15	ბინა № 415	**საერთო ფართი**	75.0	კვ.მ.
					საცხოვრებელი ფართი	62.4	კვ.მ
					საპაუხელო ფართი	12.6	კვ.მ
სტ-2	18.6	10	16	ბინა № 416	**საერთო ფართი**	180.8	კვ.მ.
					საცხოვრებელი ფართი	115.6	კვ.მ
					საპაუხელო ფართი	65.2	კვ.მ
ხულ დ.დ.:		**108**		**ხულ ხართული 3**		**2133.9**	**კვ.მ.**

GRC
შპს „შპს-ის სახელმწიფო, თბილისი, წითელი ხრეში 2
ტელ: (+995) 599 211 422, ელ. ფოსტა: <grc_studio@yahoo.com>
LLC "GRC", 0179 Tbilisi, N. Bakhua Str #2
Tel: (+995) 599 211 422, E_mail: <grc_studio@yahoo.com>

თარიღი / DATE	რევიზია / REV	შენიშვნა / NOTE

შპს „შპს-ის ის საავტორო უფლებები დაცულია. მისი დაკმაყოფილება ან გამოყენება, რეპროდუქციის, გამოქვეყნის, მათ შორის, ელექტრონული ან მისი ტრანსფორმაციის და ნაწარმოების ასეთი შეცვლის აკრძალული მხოლოდ სპეციალური ნებართვით.

Copyright LLC "GRC". All Rights Reserved. The Duplication, Reproduction, Copying, Sale, Licensing, or any other distribution or use of these drawings, any portion thereof, or the plans depicted hereon is Strictly Prohibited unless expressly authorized in writing by "GRC" LLC.

პროექტორი: ბიორგი ჯეგბარიძე	
პროექტორი: ბიორგი ჯეგბარიძე	
პროექტორი: ბეგა ალთენდაძე	
პროექტორი: რესპუბლ ჯანდაგველი	

პროექტორი: ანი მგალობლიშვილი	
პროექტორი: კორე აბესაძე	
პროექტორი: ნინი ბერეგრაველი	

შეკვეთი: CUSTOMER:

რევიზია: REV:	A
თარიღი: DATE:	
პროექტის N ფაილის სახ:	23/MS-NAP/01

შენობის ობიექტი: SHEET NAME:	3 სართული სახანძრო
	ს/ს 01.14.05.009.137
პროექტის სახელწოდება: PROJECT NAME:	მრავალბინიანი საცხოვრებელი სახლის პროექტის ნაგებობებისთვის

ფაილის ტიპი: FILE	NTS	ფაილის ვერსია: VERSION
შენობის: SHEET:	Subset	#LayNoIn
შენობის: SF:	-191-	

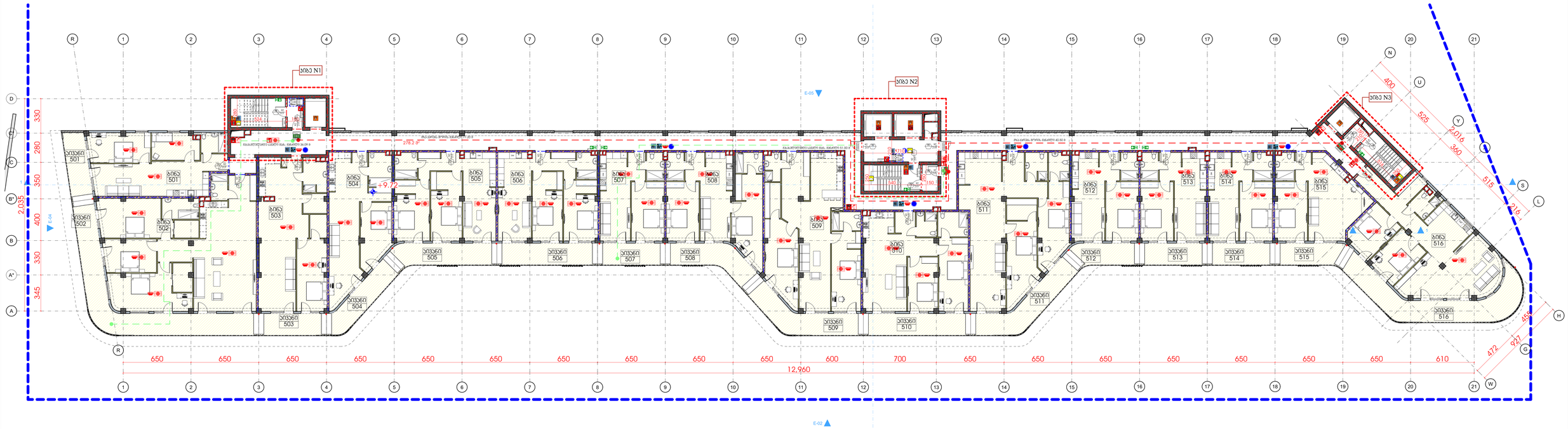

დაკავ.	დ.დ.ფ.	დ.დ.	საერთო 4				
			კიბის უჯრედი და სადარბაზო			278.2	კვ.მ.
სტ-2	18.6	5	1	ბინა № 501	**საერთო ფართი**	**88.6**	**კვ.მ.**
					საცხოვრებელი ფართი	75.1	კვ.მ
					საპაუხელო ფართი	13.5	კვ.მ
სტ-2	18.6	12	2	ბინა № 502	**საერთო ფართი**	**220.7**	**კვ.მ.**
					საცხოვრებელი ფართი	165.9	კვ.მ
					საპაუხელო ფართი	54.8	კვ.მ
სტ-2	18.6	6	3	ბინა № 503	**საერთო ფართი**	**108.2**	**კვ.მ.**
					საცხოვრებელი ფართი	94.7	კვ.მ
					საპაუხელო ფართი	13.5	კვ.მ
სტ-2	18.6	5	4	ბინა № 504	**საერთო ფართი**	**92.0**	**კვ.მ.**
					საცხოვრებელი ფართი	73.2	კვ.მ
					საპაუხელო ფართი	18.8	კვ.მ
სტ-2	18.6	6	5	ბინა № 505	**საერთო ფართი**	**103.0**	**კვ.მ.**
					საცხოვრებელი ფართი	81.7	კვ.მ
					საპაუხელო ფართი	21.3	კვ.მ
სტ-2	18.6	6	6	ბინა № 506	**საერთო ფართი**	**100.1**	**კვ.მ.**
					საცხოვრებელი ფართი	80.1	კვ.მ
					საპაუხელო ფართი	20.0	კვ.მ
სტ-2	18.6	4	7	ბინა № 507	**საერთო ფართი**	**65.4**	**კვ.მ.**
					საცხოვრებელი ფართი	51.9	კვ.მ
					საპაუხელო ფართი	13.5	კვ.მ
სტ-2	18.6	6	8	ბინა № 508	**საერთო ფართი**	**101.5**	**კვ.მ.**
					საცხოვრებელი ფართი	81.5	კვ.მ
					საპაუხელო ფართი	20.0	კვ.მ
სტ-2	18.6	9	9	ბინა № 509	**საერთო ფართი**	**150.3**	**კვ.მ.**
					საცხოვრებელი ფართი	124.7	კვ.მ
					საპაუხელო ფართი	25.6	კვ.მ
სტ-2	18.6	7	10	ბინა № 510	**საერთო ფართი**	**116.1**	**კვ.მ.**
					საცხოვრებელი ფართი	94.8	კვ.მ
					საპაუხელო ფართი	21.3	კვ.მ
სტ-2	18.6	9	11	ბინა № 511	**საერთო ფართი**	**157.5**	**კვ.მ.**
					საცხოვრებელი ფართი	131.3	კვ.მ
					საპაუხელო ფართი	26.2	კვ.მ
სტ-2	18.6	4	12	ბინა № 512	**საერთო ფართი**	**67.3**	**კვ.მ.**
					საცხოვრებელი ფართი	53.7	კვ.მ
					საპაუხელო ფართი	13.6	კვ.მ
სტ-2	18.6	4	13	ბინა № 513	**საერთო ფართი**	**66.6**	**კვ.მ.**
					საცხოვრებელი ფართი	53.1	კვ.მ
					საპაუხელო ფართი	13.5	კვ.მ
სტ-2	18.6	4	14	ბინა № 514	**საერთო ფართი**	**65.3**	**კვ.მ.**
					საცხოვრებელი ფართი	51.8	კვ.მ
					საპაუხელო ფართი	13.5	კვ.მ
სტ-2	18.6	5	15	ბინა № 515	**საერთო ფართი**	**76.4**	**კვ.მ.**
					საცხოვრებელი ფართი	62.4	კვ.მ
					საპაუხელო ფართი	14.0	კვ.მ
სტ-2	18.6	9	16	ბინა № 516	**საერთო ფართი**	**160.8**	**კვ.მ.**
					საცხოვრებელი ფართი	115.6	კვ.მ
					საპაუხელო ფართი	45.2	კვ.მ
სულ დ.დ.:		**101**		**სულ სართული 4**		**2018.0**	**კვ.მ.**

შპს „GRC" საქონსალტინგო, ტექნიკის, ტურიზმის კონსალტინგ 2
0171 (+995) 599 211 422, 371 (371) 422, e-mail: <grc_studio@yahoo.com>
LLC "GRC", 0179 Tbilisi, N. Bakhua Str. #2
Tel: (+995) 599 211 422, E_mail: <grc_studio@yahoo.com>

თარიღი / DATE	რევიზია / REV	შენიშვნა / NOTE

შპს „GRC" ის საავტორო უფლებები დაცულია. მისი დაკვეთისაც (და მიუხედავად ამ კონტრაქტის, რომლის ფარგლებშიც, მომზადდა, ტიპიური პროექტის ან მისი ელემენტების და ნახაზების მომზადებისა ანარჯელილია მხოლოდ ამ პროექტის შესრულებისთვის. შპს „GRC" არ მისცემს ლიცენზიას სხვა პროექტებისთვის გამოსაყენებლად.

Copyright LLC "GRC". All Rights Reserved. The Duplication, Reproduction, Copying, Sale, Licensing, or any other distribution or use of these drawings, any portion thereof, or the plans depicted hereon is Strictly Prohibited unless expressly authorized in writing by "GRC" LLC.

შემსრულებელი: გიორგი ჯეგბარიძე	
პროექტორი: გიორგი ჯეგბარიძე	
პროექტორი: ბეჟან ალთუნდაძე	
პროექტორი: რუსუდან ჯანმიაშვილი	

პროექტორი: ანი მგალობლიშვილი	
პროექტორი: კოტე ფაჩულია	
პროექტორი: ნინო ბურჭულიშვილი	

შენიშვნა: CUSTOMER:

რევიზია: REV:	A
თარიღი: DATE:	
პროექტის N ფურცლის N	23/MS-NAP/01

შენიშვნა: სახელი: SHEET NAME:	4 სართული სახანძრო
	ს/ს 01.14.05.009.137
პროექტის სახელწოდება: PROJECT NAME:	მრავალბინიანი საცხოვრებელი სახლის პროექტის ნაფუძვრებში

მასშტაბი: SCALE:	NTS
შენიშვნა: SHEET:	Subset
შენიშვნა: SH:	-191-

#LayNoIn

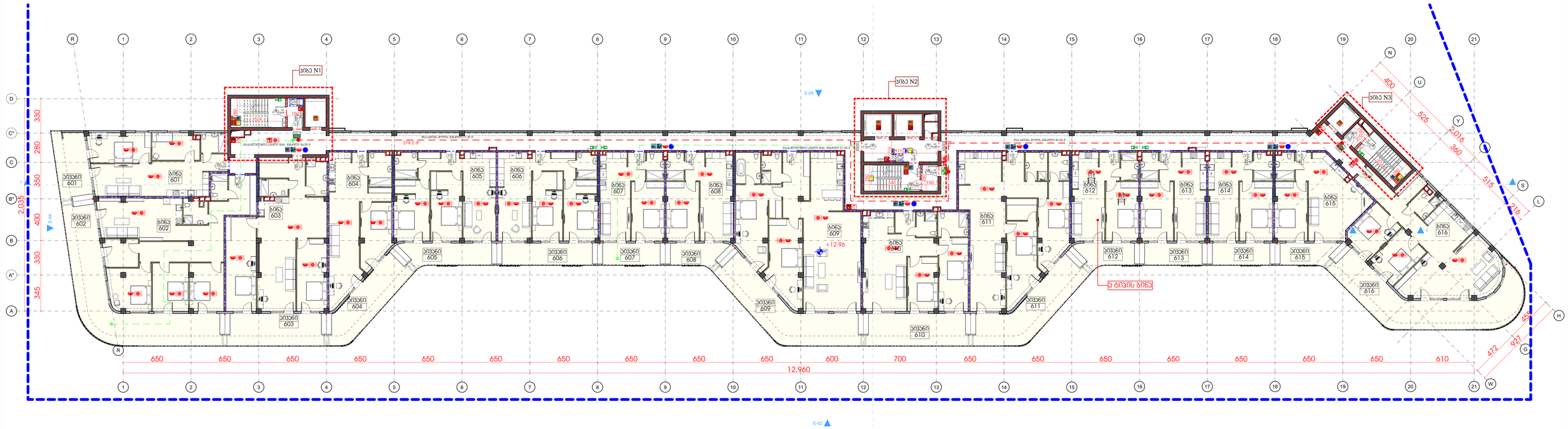

დაკავ.	დ.დ.ფ.	დ.დ.					
			სართული 5				
			კიბის უჯრედი და სადარბაზი			278.2	კვ.მ.
სტ-2	18.6	6	1	ბინა № 601	**საერთო ფართი**	**95.6**	**კვ.მ.**
					საცხოვრებელი ფართი	75.1	კვ.მ.
					საპაუხელო ფართი	20.5	კვ.მ.
სტ-2	18.6	12	2	ბინა № 602	**საერთო ფართი**	**211.9**	**კვ.მ.**
					საცხოვრებელი ფართი	137.2	კვ.მ.
					საპაუხელო ფართი	74.7	კვ.მ.
სტ-2	18.6	9	3	ბინა № 603	**საერთო ფართი**	**151.8**	**კვ.მ.**
					საცხოვრებელი ფართი	121.9	კვ.მ.
					საპაუხელო ფართი	29.9	კვ.მ.
სტ-2	18.6	6	4	ბინა № 604	**საერთო ფართი**	**105.3**	**კვ.მ.**
					საცხოვრებელი ფართი	73.2	კვ.მ.
					საპაუხელო ფართი	32.1	კვ.მ.
სტ-2	18.6	6	5	ბინა № 605	**საერთო ფართი**	**101.3**	**კვ.მ.**
					საცხოვრებელი ფართი	81.7	კვ.მ.
					საპაუხელო ფართი	19.6	კვ.მ.
სტ-2	18.6	6	6	ბინა № 606	**საერთო ფართი**	**100.1**	**კვ.მ.**
					საცხოვრებელი ფართი	80.1	კვ.მ.
					საპაუხელო ფართი	20.0	კვ.მ.
სტ-2	18.6	4	7	ბინა № 607	**საერთო ფართი**	**65.4**	**კვ.მ.**
					საცხოვრებელი ფართი	51.9	კვ.მ.
					საპაუხელო ფართი	13.5	კვ.მ.
სტ-2	18.6	4	8	ბინა № 608	**საერთო ფართი**	**66.5**	**კვ.მ.**
					საცხოვრებელი ფართი	53.8	კვ.მ.
					საპაუხელო ფართი	12.7	კვ.მ.
სტ-2	18.6	11	9	ბინა № 609	**საერთო ფართი**	**204.1**	**კვ.მ.**
					საცხოვრებელი ფართი	153.8	კვ.მ.
					საპაუხელო ფართი	50.3	კვ.მ.
სტ-2	18.6	7	10	ბინა № 610	**საერთო ფართი**	**126.5**	**კვ.მ.**
					საცხოვრებელი ფართი	94.8	კვ.მ.
					საპაუხელო ფართი	31.7	კვ.მ.
სტ-2	18.6	10	11	ბინა № 611	**საერთო ფართი**	**172.4**	**კვ.მ.**
					საცხოვრებელი ფართი	131.3	კვ.მ.
					საპაუხელო ფართი	41.1	კვ.მ.
სტ-2	18.6	4	12	ბინა № 612	**საერთო ფართი**	**67.1**	**კვ.მ.**
					საცხოვრებელი ფართი	53.7	კვ.მ.
					საპაუხელო ფართი	13.4	კვ.მ.
სტ-2	18.6	4	13	ბინა № 613	**საერთო ფართი**	**66.6**	**კვ.მ.**
					საცხოვრებელი ფართი	53.1	კვ.მ.
					საპაუხელო ფართი	13.5	კვ.მ.
სტ-2	18.6	4	14	ბინა № 614	**საერთო ფართი**	**65.3**	**კვ.მ.**
					საცხოვრებელი ფართი	51.8	კვ.მ.
					საპაუხელო ფართი	13.5	კვ.მ.
სტ-2	18.6	5	15	ბინა № 615	**საერთო ფართი**	**75.0**	**კვ.მ.**
					საცხოვრებელი ფართი	62.4	კვ.მ.
					საპაუხელო ფართი	12.6	კვ.მ.
სტ-2	18.6	10	16	ბინა № 616	**საერთო ფართი**	**180.8**	**კვ.მ.**
					საცხოვრებელი ფართი	115.6	კვ.მ.
					საპაუხელო ფართი	65.2	კვ.მ.
ხულ დ.დ.:		**108**		**ხულ ხართული 5**		**2133.9**	**კვ.მ.**

GRC
შპს „შ.პ.ს-ის სახელწოდება, მისამართი, ტელეფონის ნომერი და ელ.ფოსტა“
LLC "GRC", 0179 Tbilisi, N. Bakhua Str. #2
Tel: (+995) 599 211 422, E_mail: <grc_studio@yahoo.com>

თარიღი / DATE	რევიზია / REV	შენიშვნა / NOTE

შპს „შ.პ.ს-ის“ ის საავტორო უფლებები დაცულია. მისი დუბლირების ან გამოყენების, რეპროდუქციის, გავრცელების, მეორადი, დისტრიბუციის ან მისი პროექტების და ნახაზების მესამედებისა პირდაპირი მიღება სანამ შპს „შ.პ.ს-ის“ არ მისცემს ოფიციალური ნებართვას.

Copyright LLC "GRC". All Rights Reserved. The Duplication, Reproduction, Copying, Sale, Licensing, or any other distribution or use of these drawings, any portion thereof, or the plans depicted hereon is Strictly Prohibited unless expressly authorized in writing by "GRC" LLC.

დამკვეთის: BIDZINA TSKHADAIA	
პროექტორის: BIDZINA TSKHADAIA	
პროექტორის: BIDZINA TSKHADAIA	
პროექტორის: BIDZINA TSKHADAIA	

პროექტორის: ANI MGALOBLISHVILI	
პროექტორის: KAKHA KAKHIANI	
პროექტორის: NINO BUTKHUZI	

დამკვეთის: CUSTOMER:

რევიზია: REV:	A
თარიღი: DATE:	
პროექტის №: PROJECT NO:	23/MS-NAP/01

დამკვეთის ობიექტი: SHEET NAME:	5 სართული სახანძრო
	ს/ს 01.14.05.009.137
პროექტის ობიექტი: PROJECT NAME:	მრავალბინიანი საცხოვრებელი სახლის პროექტის ნაგებობებისთვის

ზომები: SCALE:	NTS	ფორმატი: SHEET SIZE:	A2
დამკვეთის: SHEET:	Subset		
დამკვეთის: SHEET:	-191-		

#LayNoIn

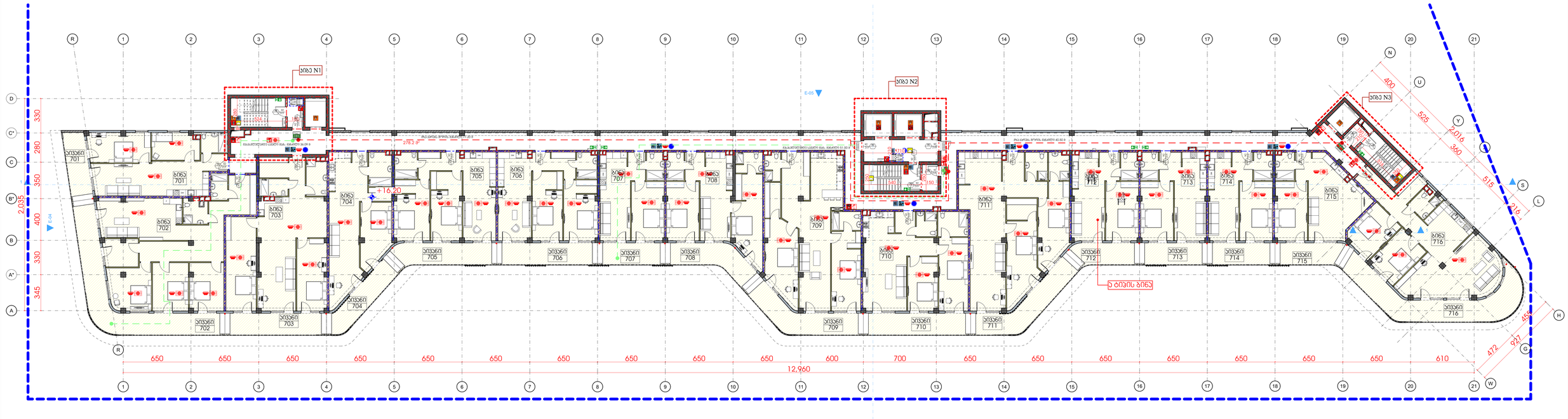

დაკავ.	დ.დ.ფ.	დ.დ.					
			სართული 6				
			კიბის უჯრედი და სადარბაზო			278.2	კვ.მ.
სტ-2	18.6	5	1	ბინა № 701	**საერთო ფართი**	**88.6**	**კვ.მ.**
					საცხოვრებელი ფართი	75.1	კვ.მ
					საპაუხული ფართი	13.5	კვ.მ
სტ-2	18.6	10	2	ბინა № 702	**საერთო ფართი**	**185.4**	**კვ.მ.**
					საცხოვრებელი ფართი	137.2	კვ.მ
					საპაუხული ფართი	48.2	კვ.მ
სტ-2	18.6	8	3	ბინა № 703	**საერთო ფართი**	**142.1**	**კვ.მ.**
					საცხოვრებელი ფართი	121.9	კვ.მ
					საპაუხული ფართი	20.2	კვ.მ
სტ-2	18.6	5	4	ბინა № 704	**საერთო ფართი**	**92.0**	**კვ.მ.**
					საცხოვრებელი ფართი	73.2	კვ.მ
					საპაუხული ფართი	18.8	კვ.მ
სტ-2	18.6	6	5	ბინა № 705	**საერთო ფართი**	**103.0**	**კვ.მ.**
					საცხოვრებელი ფართი	81.7	კვ.მ
					საპაუხული ფართი	21.3	კვ.მ
სტ-2	18.6	6	6	ბინა № 706	**საერთო ფართი**	**100.1**	**კვ.მ.**
					საცხოვრებელი ფართი	80.1	კვ.მ
					საპაუხული ფართი	20.0	კვ.მ
სტ-2	18.6	4	7	ბინა № 707	**საერთო ფართი**	**65.4**	**კვ.მ.**
					საცხოვრებელი ფართი	51.9	კვ.მ
					საპაუხული ფართი	13.5	კვ.მ
სტ-2	18.6	6	8	ბინა № 708	**საერთო ფართი**	**101.5**	**კვ.მ.**
					საცხოვრებელი ფართი	81.5	კვ.მ
					საპაუხული ფართი	20.0	კვ.მ
სტ-2	18.6	9	9	ბინა № 709	**საერთო ფართი**	**150.3**	**კვ.მ.**
					საცხოვრებელი ფართი	124.7	კვ.მ
					საპაუხული ფართი	25.6	კვ.მ
სტ-2	18.6	7	10	ბინა № 710	**საერთო ფართი**	**116.1**	**კვ.მ.**
					საცხოვრებელი ფართი	94.8	კვ.მ
					საპაუხული ფართი	21.3	კვ.მ
სტ-2	18.6	9	11	ბინა № 711	**საერთო ფართი**	**157.5**	**კვ.მ.**
					საცხოვრებელი ფართი	131.3	კვ.მ
					საპაუხული ფართი	26.2	კვ.მ
სტ-2	18.6	4	12	ბინა № 712	**საერთო ფართი**	**67.3**	**კვ.მ.**
					საცხოვრებელი ფართი	53.7	კვ.მ
					საპაუხული ფართი	13.6	კვ.მ
სტ-2	18.6	4	13	ბინა № 713	**საერთო ფართი**	**66.6**	**კვ.მ.**
					საცხოვრებელი ფართი	53.1	კვ.მ
					საპაუხული ფართი	13.5	კვ.მ
სტ-2	18.6	4	14	ბინა № 714	**საერთო ფართი**	**65.3**	**კვ.მ.**
					საცხოვრებელი ფართი	51.8	კვ.მ
					საპაუხული ფართი	13.5	კვ.მ
სტ-2	18.6	5	15	ბინა № 715	**საერთო ფართი**	**76.4**	**კვ.მ.**
					საცხოვრებელი ფართი	62.4	კვ.მ
					საპაუხული ფართი	14.0	კვ.მ
სტ-2	18.6	9	16	ბინა № 716	**საერთო ფართი**	**160.8**	**კვ.მ.**
					საცხოვრებელი ფართი	115.6	კვ.მ
					საპაუხული ფართი	45.2	კვ.მ
სულ დ.დ.:		**101**		**სულ სართული 6**		**2016.6**	**კვ.მ.**

GRC
შპს „შპს-ის“ საქონელთა ცირკულაციის, ლოგისტიკის და ფინანსური კონტროლის სამსახური
ქალაქი თბილისი, ვაკის რაიონი, ზ.ანდრონიკაშვილის ქუჩა №71, კორპუსი 2
ტელ: (+995) 599 211 422, ელ. ფოსტა: grc_studio@yahoo.com
LLC "GRC", 0179 Tbilisi, N. Bakhua Str. #2
Tel: (+995) 599 211 422, E_mail: rgrc_studio@yahoo.com

შესრულების / DATE	რევიზია / REV	შენიშვნა / NOTE

შპს „შპს-ის“ ის საავტორო უფლებები დაცულია. მისი დაკვლისების ან გამოყენება, რეპროდუქცია, გავრცელება, მათ შორის, ტრანსფორმაცია ან მისი პროექტების და ნახაზების მეშვეობით სარგებლობა მხოლოდ იმ შემთხვევაში შეიძლება, თუ „შპს-ის“ არ მისცემს ოფიციალურ ნებართვას.

Copyright LLC "GRC". All Rights Reserved. The Duplication, Reproduction, Copying, Sale, Licensing, or any other distribution or use of these drawings, any portion thereof, or the plans depicted hereon is Strictly Prohibited unless expressly authorized in writing by "GRC" LLC.

შემსრულებელი: გიორგი ჯვებარიძე	
პროექტორი: გიორგი ჯვებარიძე	
პროექტორი: ბეკა პალთანელაძე	
პროექტორი: რუსუდან ხანთაშვილი	

პროექტორი: ანი მგალობლიშვილი	
პროექტორი: კორე პაპასაძე	
პროექტორი: ნინი ბურჯოლიანი	

შეკვეთა: CUSTOMER:

რევიზია: REV:	A
შეკვეთა: DATE:	
პროექტის № ფურცლის №	23/MS-NAP/01

შენობის სახელი: SHEET NAME:	6 სართული სახანძრო
	ს/ს 01.14.05.009.137
პროექტის სახელწოდება: PROJECT NAME:	მრავალბინიანი საცხოვრებელი სახლის პროექტის ნაგებობებთან

ფასადის ნაწილი: PART	NTS	ფაზა: PHASE
შენობის: SHEET:	Subset	
შენობის: QT:	-191-	

#LayNoIn

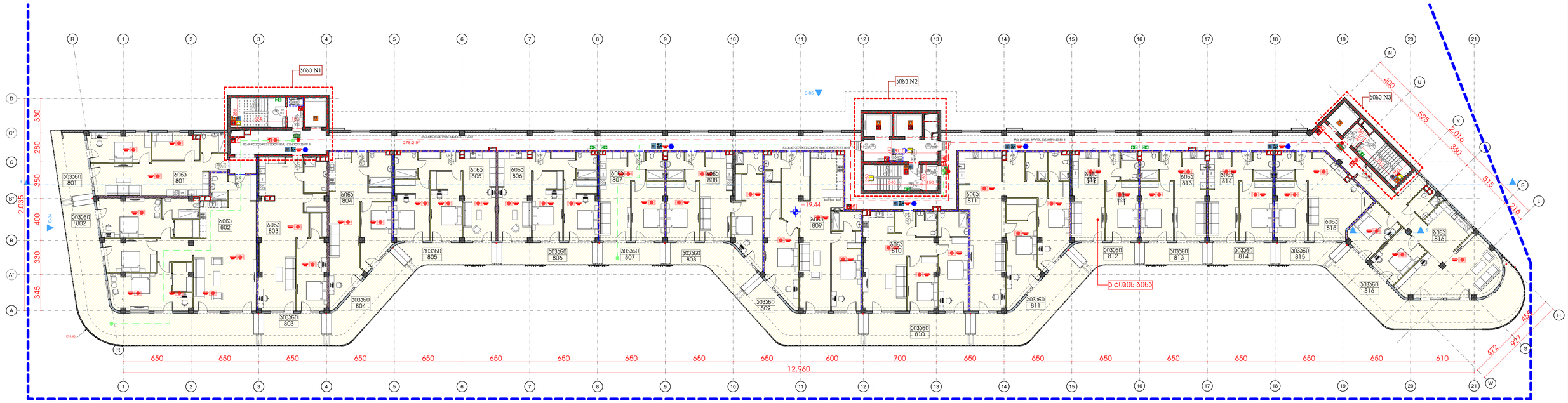

დაკავ.	დ.დ.ფ.	დ.დ.					
			სართული 7				
			კიბის უჯრედი და სადარბაზი			278.2	კვ.მ.
სტ-2	18.6	6	1	ბინა № 801	**საერთო ფართი**	**95.6**	**კვ.მ.**
					საცხოვრებელი ფართი	75.1	კვ.მ
					საპაუხელო ფართი	20.5	კვ.მ
სტ-2	18.6	14	2	ბინა № 802	**საერთო ფართი**	**250.6**	**კვ.მ.**
					საცხოვრებელი ფართი	165.9	კვ.მ
					საპაუხელო ფართი	84.7	კვ.მ
სტ-2	18.6	7	3	ბინა № 803	**საერთო ფართი**	**114.7**	**კვ.მ.**
					საცხოვრებელი ფართი	94.7	კვ.მ
					საპაუხელო ფართი	20.0	კვ.მ
სტ-2	18.6	6	4	ბინა № 804	**საერთო ფართი**	**105.3**	**კვ.მ.**
					საცხოვრებელი ფართი	73.2	კვ.მ
					საპაუხელო ფართი	32.1	კვ.მ
სტ-2	18.6	6	5	ბინა № 805	**საერთო ფართი**	**101.3**	**კვ.მ.**
					საცხოვრებელი ფართი	81.7	კვ.მ
					საპაუხელო ფართი	19.6	კვ.მ
სტ-2	18.6	6	6	ბინა № 806	**საერთო ფართი**	**100.1**	**კვ.მ.**
					საცხოვრებელი ფართი	80.1	კვ.მ
					საპაუხელო ფართი	20.0	კვ.მ
სტ-2	18.6	4	7	ბინა № 807	**საერთო ფართი**	**65.4**	**კვ.მ.**
					საცხოვრებელი ფართი	51.9	კვ.მ
					საპაუხელო ფართი	13.5	კვ.მ
სტ-2	18.6	6	8	ბინა № 808	**საერთო ფართი**	**105.3**	**კვ.მ.**
					საცხოვრებელი ფართი	81.5	კვ.მ
					საპაუხელო ფართი	23.8	კვ.მ
სტ-2	18.6	9	9	ბინა № 809	**საერთო ფართი**	**164.1**	**კვ.მ.**
					საცხოვრებელი ფართი	124.7	კვ.მ
					საპაუხელო ფართი	39.4	კვ.მ
სტ-2	18.6	7	10	ბინა № 810	**საერთო ფართი**	**126.5**	**კვ.მ.**
					საცხოვრებელი ფართი	94.8	კვ.მ
					საპაუხელო ფართი	31.7	კვ.მ
სტ-2	18.6	10	11	ბინა № 811	**საერთო ფართი**	**172.4**	**კვ.მ.**
					საცხოვრებელი ფართი	131.3	კვ.მ
					საპაუხელო ფართი	41.1	კვ.მ
სტ-2	18.6	4	12	ბინა № 812	**საერთო ფართი**	**67.1**	**კვ.მ.**
					საცხოვრებელი ფართი	53.7	კვ.მ
					საპაუხელო ფართი	13.4	კვ.მ
სტ-2	18.6	4	13	ბინა № 813	**საერთო ფართი**	**66.6**	**კვ.მ.**
					საცხოვრებელი ფართი	53.1	კვ.მ
					საპაუხელო ფართი	13.5	კვ.მ
სტ-2	18.6	4	14	ბინა № 814	**საერთო ფართი**	**65.3**	**კვ.მ.**
					საცხოვრებელი ფართი	51.8	კვ.მ
					საპაუხელო ფართი	13.5	კვ.მ
სტ-2	18.6	5	15	ბინა № 815	**საერთო ფართი**	**75.0**	**კვ.მ.**
					საცხოვრებელი ფართი	62.4	კვ.მ
					საპაუხელო ფართი	12.6	კვ.მ
სტ-2	18.6	10	16	ბინა № 816	**საერთო ფართი**	**180.8**	**კვ.მ.**
					საცხოვრებელი ფართი	115.6	კვ.მ
					საპაუხელო ფართი	65.2	კვ.მ
ხულ დ.დ.:		**108**		**ხულ ხართული 7**		**2134.3**	**კვ.მ.**

GRC

შპს „შპს-ის სახელი“, ქალაქი, ქუჩის N ბინა 2
ტელ: (+995) 599 211 422, ელ. ფოსტა: <grc_studio@yahoo.com>

LLC "შპს-ის სახელი", 0179 Tbilisi, N. Bakhua Str. #2
Tel: (+995) 599 211 422, E_mail: <grc_studio@yahoo.com>

თარიღი / DATE	რევიზია / REV	შენიშვნა / NOTE

შპს „შპს-ის სახელი“ ის საავტორო უფლებები დაცულია. მისი დაკვეთისის ან გამოყენება, რეპროდუქცია, გამოცემა, დისტრიბუცია ან მისი პროექტების და ნახაზების გამოსახვა აკრძალულია მანამ სანამ შპს „შპს-ის სახელი“ არ მისცემს ოფიციალურ ნებართვას.

Copyright LLC "GRC". All Rights Reserved. The Duplication, Reproduction, Copying, Sale, Licensing, or any other distribution or use of these drawings, any portion thereof, or the plans depicted hereon is Strictly Prohibited unless expressly authorized in writing by "GRC" LLC.

არქიტექტორი: ბეგრიკი ჯვებერიძე	
არქიტექტორი: ბეგრიკი ჯვებერიძე	
არქიტექტორი: ბეკა პალიანიძე	
არქიტექტორი: რუსუდან ხანთაძველი	

არქიტექტორი: ანი მგალობლიშვილი	
არქიტექტორი: კრონა ფაჩუაძე	
არქიტექტორი: ნინი ბერტორიშვილი	

დამკვეთი: CUSTOMER:	

რევიზია: REV:	A
თარიღი: DATE:	
პროექტის N ობიექტის N	23/MS-NAP/01

დასახელება: SHEET NAME:	7 სართული სახანძრო
	ს/ს 01.14.05.009.137
პროექტის დასახელება: PROJECT NAME:	მრავალბინიანი საცხოვრებელი სახლის პროექტის ნაგებობრებები

მასშტაბი: SCALE	NTS	ფაზა: PHASE
დამკვეთი: SHEET:	Subset	
დამკვეთის ID#:	-191-	

#LayNoIn

დაკავ.	დ.დ.ფ.	დ.დ.	სართული 8				
			კიბის უჯრედი და სადარბაზო			267.5	კვ.მ.
სც-2	18.6	5	1	ბინა № 901	საერთო ფართი	88.7	კვ.მ.
					საცხოვრებელი ფართი	75.1	კვ.მ.
					საზაფხულო ფართი	13.6	კვ.მ.
სც-2	18.6	13	2	ბინა № 902	საერთო ფართი	224.5	კვ.მ.
					საცხოვრებელი ფართი	117.7	კვ.მ.
					საზაფხულო ფართი	106.8	კვ.მ.
სც-2	18.6	6	3	ბინა № 903	საერთო ფართი	108.5	კვ.მ.
					საცხოვრებელი ფართი	72.1	კვ.მ.
					საზაფხულო ფართი	36.4	კვ.მ.
სც-2	18.6	6	4	ბინა № 904	საერთო ფართი	110.8	კვ.მ.
					საცხოვრებელი ფართი	60.0	კვ.მ.
					საზაფხულო ფართი	50.8	კვ.მ.
სც-2	18.6	6	5	ბინა № 905	საერთო ფართი	111.0	კვ.მ.
					საცხოვრებელი ფართი	60.6	კვ.მ.
					საზაფხულო ფართი	50.4	კვ.მ.
სც-2	18.6	7	6	ბინა № 906	საერთო ფართი	119.6	კვ.მ.
					საცხოვრებელი ფართი	60.3	კვ.მ.
					საზაფხულო ფართი	59.3	კვ.მ.
სც-2	18.6	5	7	ბინა № 907	საერთო ფართი	78.3	კვ.მ.
					საცხოვრებელი ფართი	38.8	კვ.მ.
					საზაფხულო ფართი	39.5	კვ.მ.
სც-2	18.6	4	8	ბინა № 908	საერთო ფართი	69.5	კვ.მ.
					საცხოვრებელი ფართი	40.2	კვ.მ.
					საზაფხულო ფართი	29.3	კვ.მ.
სც-2	18.6	13	9	ბინა № 909	საერთო ფართი	231.1	კვ.მ.
					საცხოვრებელი ფართი	144.8	კვ.მ.
					საზაფხულო ფართი	86.3	კვ.მ.
სც-2	18.6	12	10	ბინა № 910	საერთო ფართი	206.8	კვ.მ.
					საცხოვრებელი ფართი	131.9	კვ.მ.
					საზაფხულო ფართი	74.9	კვ.მ.
სც-2	18.6	7	11	ბინა № 911	საერთო ფართი	114.0	კვ.მ.
					საცხოვრებელი ფართი	63.8	კვ.მ.
					საზაფხულო ფართი	50.2	კვ.მ.
სც-2	18.6	4	12	ბინა № 912	საერთო ფართი	71.4	კვ.მ.
					საცხოვრებელი ფართი	40.2	კვ.მ.
					საზაფხულო ფართი	31.2	კვ.მ.
სც-2	18.6	5	13	ბინა № 913	საერთო ფართი	79.3	კვ.მ.
					საცხოვრებელი ფართი	39.8	კვ.მ.
					საზაფხულო ფართი	39.5	კვ.მ.
სც-2	18.6	5	14	ბინა № 914	საერთო ფართი	77.0	კვ.მ.
					საცხოვრებელი ფართი	38.8	კვ.მ.
					საზაფხულო ფართი	38.2	კვ.მ.
სც-2	18.6	14	15	ბინა № 915	საერთო ფართი	251.7	კვ.მ.
					საცხოვრებელი ფართი	137.0	კვ.მ.
					საზაფხულო ფართი	114.7	კვ.მ.
სულ დ.დ.:		112		სულ	სართული 8	2209.7	კვ.მ.

შპს „ჯი-არ-სი" საქართველო, თბილისი, ნოდარ ბოხუას 2
ტელ: (+995) 599 211 422, ელ.ფოსტა: <grc_studio@yahoo.com>

თარიღი / DATE	რევიზია / REV	შენიშვნა / NOTE

შპს „ჯი-არ-სი" ის საავტორო უფლებები დაცულია. მისი დუბლიკაცია (ანუ გადაწერა ან კოპირება), რეპროდუქცია, გაყიდვა, დისტრიბუცია ან მისი პროექტების და ნახაზების გამოყენება აკრძალულია მანამ სანამ შპს „ჯი-არ-სი" არ მისცემს ოფიციალურ ნებართვას.

Copyright LLC "GRC". All Rights Reserved. The Duplication, Reproduction, Copyng, Sale, Licensing, or any other distribution or use of these drawings, any portion thereof, or the plans depicted hereon is Strictly Prohibited unless expressly authorized in writing by "GRC" LLC.

დირექტორი: გიორგი ჯუმბურიძე	
არქიტექტორი: გიორგი ჯუმბურიძე	
არქიტექტორი: ბექა კალანდაძე	
არქიტექტორი: რუსუდან ჯანგიაშვილი	

არქიტექტორი: ანი მგალობლიშვილი	
არქიტექტორი: კოტე აბესაძე	
არქიტექტორი: ნინი ბოჭორიშვილი	

დამკვეთი: CUSTOMER:

რევიზია: REV:	A
თარიღი: DATE:	
პროექტის № / როპქტ №:	23/MS-NAP/01

ფურცლის სახელი: SHEET NAME: 8 სართული სახანძრო

ს/კ 01.14.05.009.137

პროექტის სახელწოდება: PROJECT NAME: მრავალბინიანი საცხოვრებელი სახლის პროექტი ნაფეტვრებში

მასშტაბი SCALE: NTS
პროექტი PROJECT: მუშა #LayNoIn
ფურცელი: SHEET: Subset
ფურცლები: OF: -191-

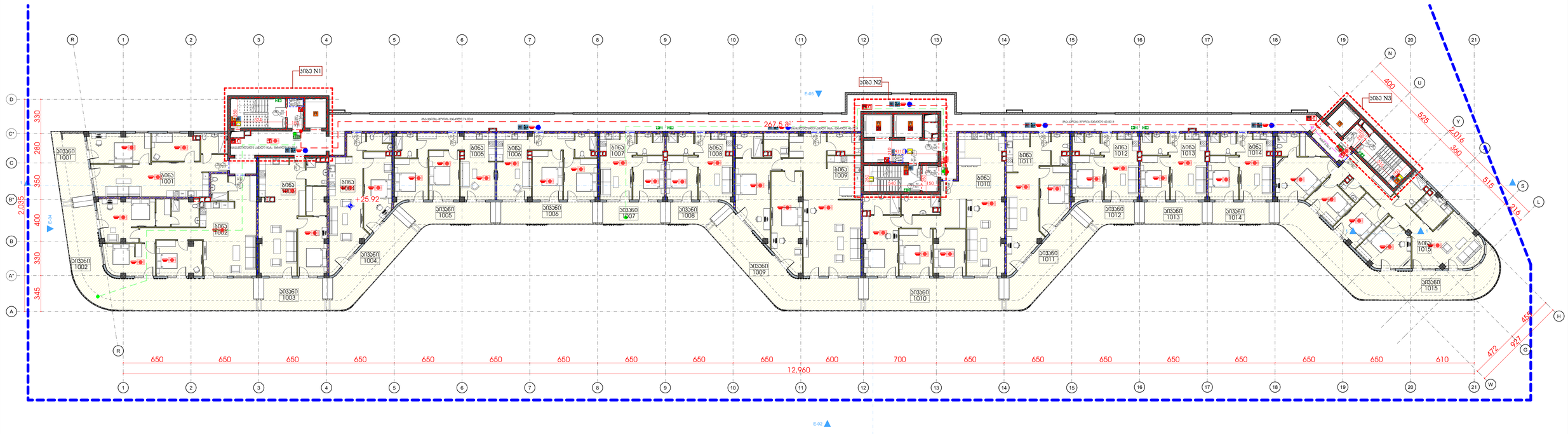

დ.ა.კ.ე.	დ.დ.ფ.	დ.დ.			სართული 9		
					კიბის უჯრედი და სალარაბაზი	267.5	კვ.მ.
სქ-2	18.6	6	1	ბინა № 1001	**საერთო ფართი**	95.4	კვ.მ.
					საცხოვრებელი ფართი	75.1	კვმ
					საპაუხული ფართი	20.3	კვმ
სქ-2	18.6	11	2	ბინა № 1002	**საერთო ფართი**	191.7	კვ.მ.
					საცხოვრებელი ფართი	117.7	კვმ
					საპაუხული ფართი	74.0	კვმ
სქ-2	18.6	5	3	ბინა № 1003	**საერთო ფართი**	92.5	კვ.მ.
					საცხოვრებელი ფართი	72.2	კვმ
					საპაუხული ფართი	20.3	კვმ
სქ-2	18.6	6	4	ბინა № 1004	**საერთო ფართი**	93.3	კვ.მ.
					საცხოვრებელი ფართი	60.0	კვმ
					საპაუხული ფართი	33.3	კვმ
სქ-2	18.6	5	5	ბინა № 1005	**საერთო ფართი**	79.8	კვ.მ.
					საცხოვრებელი ფართი	60.6	კვმ
					საპაუხული ფართი	19.2	კვმ
სქ-2	18.6	5	6	ბინა № 1006	**საერთო ფართი**	80.5	კვ.მ.
					საცხოვრებელი ფართი	60.3	კვმ
					საპაუხული ფართი	20.2	კვმ
სქ-2	18.6	3	7	ბინა № 1007	**საერთო ფართი**	52.3	კვ.მ.
					საცხოვრებელი ფართი	38.8	კვმ
					საპაუხული ფართი	13.5	კვმ
სქ-2	18.6	3	8	ბინა № 1008	**საერთო ფართი**	51.9	კვ.მ.
					საცხოვრებელი ფართი	40.2	კვმ
					საპაუხული ფართი	11.7	კვმ
სქ-2	18.6	11	9	ბინა № 1009	**საერთო ფართი**	197.6	კვ.მ.
					საცხოვრებელი ფართი	144.8	კვმ
					საპაუხული ფართი	52.8	კვმ
სქ-2	18.6	10	10	ბინა № 1010	**საერთო ფართი**	173.4	კვ.მ.
					საცხოვრებელი ფართი	131.9	კვმ
					საპაუხული ფართი	41.5	კვმ
სქ-2	18.6	6	11	ბინა № 1011	**საერთო ფართი**	97.4	კვ.მ.
					საცხოვრებელი ფართი	63.8	კვმ
					საპაუხული ფართი	33.6	კვმ
სქ-2	18.6	3	12	ბინა № 1012	**საერთო ფართი**	52.7	კვ.მ.
					საცხოვრებელი ფართი	40.2	კვმ
					საპაუხული ფართი	12.5	კვმ
სქ-2	18.6	3	13	ბინა № 1013	**საერთო ფართი**	53.3	კვ.მ.
					საცხოვრებელი ფართი	39.8	კვმ
					საპაუხული ფართი	13.5	კვმ
სქ-2	18.6	3	14	ბინა № 1014	**საერთო ფართი**	52.1	კვ.მ.
					საცხოვრებელი ფართი	38.8	კვმ
					საპაუხული ფართი	13.3	კვმ
სქ-2	18.6	12	15	ბინა № 1015	**საერთო ფართი**	210.3	კვ.მ.
					საცხოვრებელი ფართი	137.0	კვმ
					საპაუხული ფართი	73.3	კვმ
სულ დ.დ.:		**92**		**სულ**	**სართული 9**	**1841.7**	**კვ.მ.**

შპს „შ.პ.ს" საქართველო, თბილისი, წოწორაძე 2
ტელ: (+995) 599 211 422, ელ.ფოსტა: <nprc_studio@yahoo.com>
LLC "შ.პ.ს", 0179 Tbilisi, N. Bakhua Str. #2
Tel: (+995) 599 211 422, E_mail: <nprc_studio@yahoo.com>

თარიღი / DATE	რევიზია / REV	შენიშვნა / NOTE

შპს „შ.პ.ს" ის საავტორო უფლებები დაცულია. მისი დუპლიკაცია (ან მისგანვრა ან ყოველგვარ), რეპროდუქცია, გავრცელება, დისტრიბუცია ან მისი პროექტების და ნახაზების გამოყენება აკრძალულია მხოლოდ სპეციალური ნებართვით შპს „შ.პ.ს" არ მისცემს ოფიციალურ ნებართვას.

Copyright LLC "GRC". All Rights Reserved. The Duplication, Reproduction, Copying, Sale, Licensing, or any other distribution or use of these drawings, any portion thereof, or the plans depicted hereon is Strictly Prohibited unless expressly authorized in writing by "GRC" LLC.

შემსრულებელი: გიორგი ჯვებარიძე	
პროექტირების: გიორგი ჯვებარიძე	
პროექტირების: ბეკა პალთანაძე	
პროექტირების: რესპუბლიკა ხუანმეველი	

პროექტირების: ანი მზელოლიტმეველი	
პროექტირების: პოლა პაპასაძე	
პროექტირების: ნინი გოგორიშვილი	

შემკვეთი: CUSTOMER:

რევიზია: REV:	A
თარიღი: DATE:	
პროექტის № ობიექტის №	23/MS-NAP/01

შენობის ობიექტის: SHEET NAME:	9 სართული სახანძრო
	ს/ს 01.14.05.009.137
პროექტის სახელწოდება: PROJECT NAME:	მრავალბინიანი საცხოვრებელი სახლის პროექტის ნაგებობრებები

მასშტაბი: SCALE:	NTS
ფორმატი: FORMAT:	A2
შემსრულებელი: SHEET:	Subset
შემსრულებელი: OF:	-191-

#LayNoIn

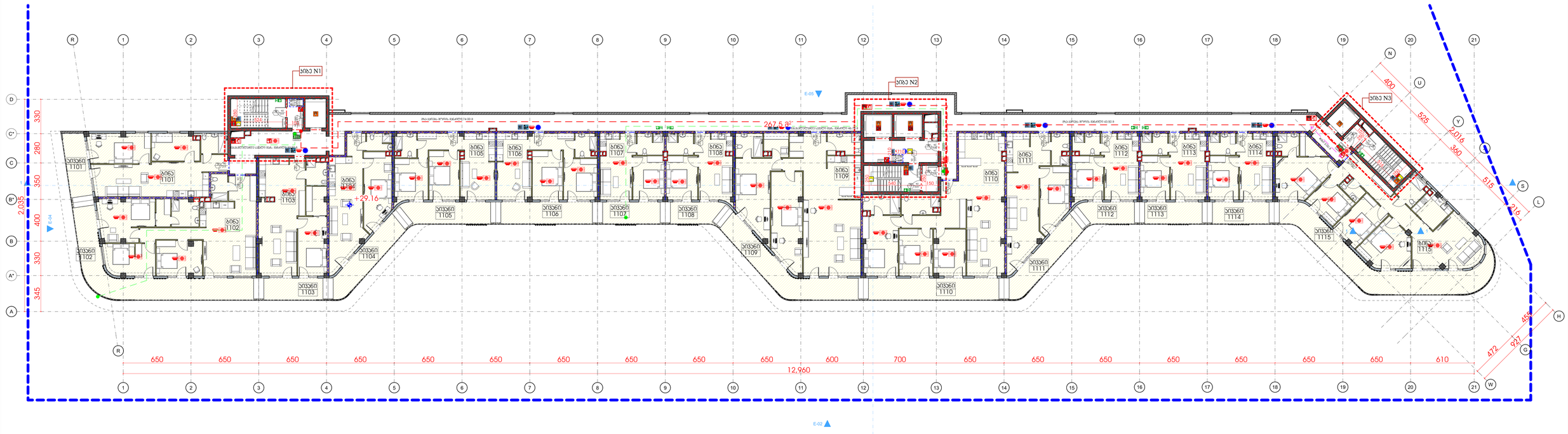

დ.ა.კ.ე.	დ.დ.ფ.	დ.დ.	სართული 10			
			კიბის უჯრედი და სალარაბაზი		267.5	კვ.მ.
სტ-2	18.6	5	1	ბინა № 1101	საერთო ფართი	89.0	კვ.მ.
					საცხოვრებელი ფართი	75.1	კვმ
					საპაუხული ფართი	13.9	კვმ
სტ-2	18.6	9	2	ბინა № 1102	საერთო ფართი	165.9	კვ.მ.
					საცხოვრებელი ფართი	117.7	კვმ
					საპაუხული ფართი	48.2	კვმ
სტ-2	18.6	5	3	ბინა № 1103	საერთო ფართი	85.9	კვ.მ.
					საცხოვრებელი ფართი	72.2	კვმ
					საპაუხული ფართი	13.7	კვმ
სტ-2	18.6	5	4	ბინა № 1104	საერთო ფართი	81.1	კვ.მ.
					საცხოვრებელი ფართი	60.0	კვმ
					საპაუხული ფართი	21.1	კვმ
სტ-2	18.6	5	5	ბინა № 1105	საერთო ფართი	79.7	კვ.მ.
					საცხოვრებელი ფართი	60.6	კვმ
					საპაუხული ფართი	19.1	კვმ
სტ-2	18.6	5	6	ბინა № 1106	საერთო ფართი	80.5	კვ.მ.
					საცხოვრებელი ფართი	60.3	კვმ
					საპაუხული ფართი	20.2	კვმ
სტ-2	18.6	3	7	ბინა № 1107	საერთო ფართი	52.3	კვ.მ.
					საცხოვრებელი ფართი	38.8	კვმ
					საპაუხული ფართი	13.5	კვმ
სტ-2	18.6	3	8	ბინა № 1108	საერთო ფართი	52.0	კვ.მ.
					საცხოვრებელი ფართი	40.2	კვმ
					საპაუხული ფართი	11.8	კვმ
სტ-2	18.6	10	9	ბინა № 1109	საერთო ფართი	179.2	კვ.მ.
					საცხოვრებელი ფართი	144.8	კვმ
					საპაუხული ფართი	34.4	კვმ
სტ-2	18.6	9	10	ბინა № 1110	საერთო ფართი	159.9	კვ.მ.
					საცხოვრებელი ფართი	131.9	კვმ
					საპაუხული ფართი	28.0	კვმ
სტ-2	18.6	5	11	ბინა № 1111	საერთო ფართი	85.2	კვ.მ.
					საცხოვრებელი ფართი	63.8	კვმ
					საპაუხული ფართი	21.4	კვმ
სტ-2	18.6	3	12	ბინა № 1112	საერთო ფართი	52.5	კვ.მ.
					საცხოვრებელი ფართი	40.2	კვმ
					საპაუხული ფართი	12.3	კვმ
სტ-2	18.6	3	13	ბინა № 1113	საერთო ფართი	53.3	კვ.მ.
					საცხოვრებელი ფართი	39.8	კვმ
					საპაუხული ფართი	13.5	კვმ
სტ-2	18.6	3	14	ბინა № 1114	საერთო ფართი	52.1	კვ.მ.
					საცხოვრებელი ფართი	38.8	კვმ
					საპაუხული ფართი	13.3	კვმ
სტ-2	18.6	11	15	ბინა № 1115	საერთო ფართი	190.9	კვ.მ.
					საცხოვრებელი ფართი	137.0	კვმ
					საპაუხული ფართი	53.9	კვმ
სულ დ.დ.:		**84**	**სულ სართული 10**		**1727.0**	**კვ.მ.**

GRC

შპს „შპს-სარ" საქართველო, თბილისი, წოწორი ორუბა 2
(995) 599 211 422, 577 70 63 <grc_studio@yahoo.com>

Copyright LLC "GRC". All Rights Reserved. The Duplication, Reproduction, Copying, Sale, Licensing, or any other distribution or use of these drawings, any portion thereof, or the plans depicted hereon is Strictly Prohibited unless expressly authorized in writing by "GRC" LLC.

თარიღი / DATE	რევიზია / REV	შენიშვნა / NOTE

შპს „შპს-სარ" ის საავტორო უფლებები დაცულია. მისი დაკოპირება (ან გამოყენება), რეპროდუქცია, გავრცელება, გაყიდვა, ლიცენზირებაც და მისი პროექტების და ნახატების გამოსახვა აკრძალულია მხოლოდ სპეციალური ნებართვით.

პროექტირებაზე: გიორგი ჯვებარიძე	
პროექტირებაზე: გიორგი ჯვებარიძე	
პროექტირებაზე: ბეკა პალთანაძე	
პროექტირებაზე: რესპუნდენტ ხუანმაგვილი	

პროექტირებაზე: ანი მგალობლიშვილი	
პროექტირებაზე: პოლა პაპასაძე	
პროექტირებაზე: ნინი გურგენიძე	

დამკვეთი: CUSTOMER:

რევიზია: REV:	A
თარიღი: DATE:	
პროექტის №: PROJ.NO:	23/MS-NAP/01

დასახელება: SHEET NAME:	10 სართული სახანძრო
პროექტის სახელწოდება: PROJECT NAME:	ს/ს 01.14.05.009.137 მრავალბინიანი საცხოვრებელი სახლის პროექტის ნაფეხებრებაში

მასშტაბი: SCALE:	NTS	ფორმატი: FORMAT:	A2
დამატება: SHEET:	Subset		
დამატება: OF:	-191-		

#LayNoIn

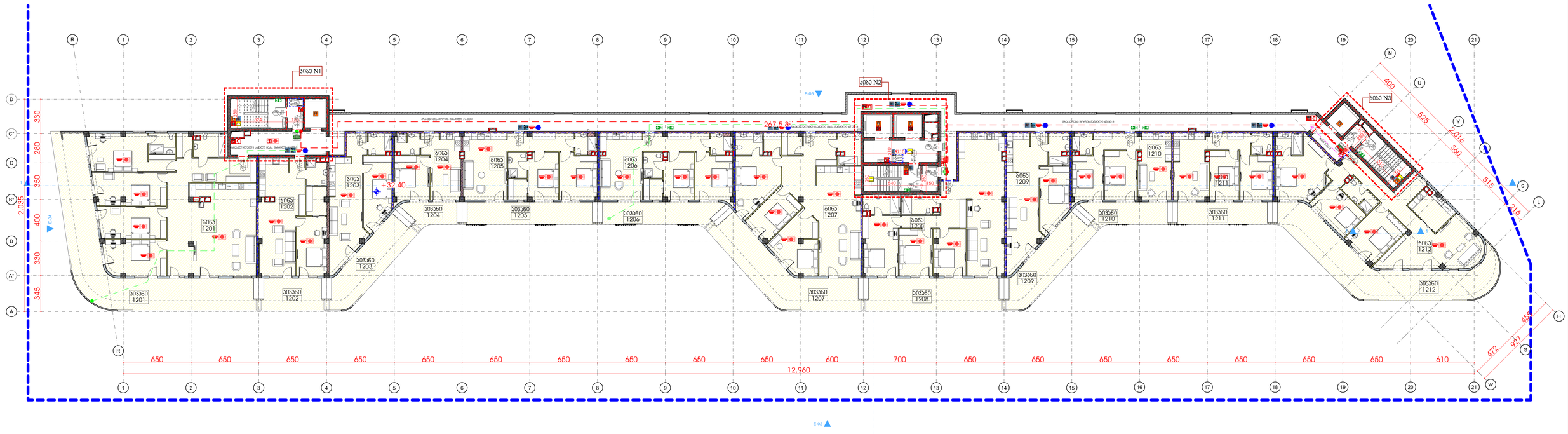

დ.ა.კ.ვ.	დ.დ.ფ.	დ.დ.					
			სართული 11				
			კიბის უჯრედი და სადარბაზი			267.5	კვ.მ.
სტ-2	18.6	16	1	ბინა № 1201	საერთო ფართი	294.2	კვ.მ.
					საცხოვრებელი ფართი	200.0	კვმ
					საპაუხული ფართი	94.2	კვმ
სტ-2	18.6	5	2	ბინა № 1202	საერთო ფართი	92.1	კვ.მ.
					საცხოვრებელი ფართი	72.2	კვმ
					საპაუხული ფართი	19.9	კვმ
სტ-2	18.6	6	2	ბინა № 1203	საერთო ფართი	93.6	კვ.მ.
					საცხოვრებელი ფართი	60.0	კვმ
					საპაუხული ფართი	33.6	კვმ
სტ-2	18.6	3	3	ბინა № 1204	საერთო ფართი	52.8	კვ.მ.
					საცხოვრებელი ფართი	40.3	კვმ
					საპაუხული ფართი	12.5	კვმ
სტ-2	18.6	6	4	ბინა № 1205	საერთო ფართი	107.9	კვ.მ.
					საცხოვრებელი ფართი	80.9	კვმ
					საპაუხული ფართი	27.0	კვმ
სტ-2	18.6	6	5	ბინა № 1206	საერთო ფართი	105.2	კვ.მ.
					საცხოვრებელი ფართი	80.0	კვმ
					საპაუხული ფართი	25.2	კვმ
სტ-2	18.6	11	6	ბინა № 1207	საერთო ფართი	197.6	კვ.მ.
					საცხოვრებელი ფართი	144.8	კვმ
					საპაუხული ფართი	52.8	კვმ
სტ-2	18.6	10	7	ბინა № 1208	საერთო ფართი	173.0	კვ.მ.
					საცხოვრებელი ფართი	131.7	კვმ
					საპაუხული ფართი	41.3	კვმ
სტ-2	18.6	6	8	ბინა № 1209	საერთო ფართი	98.2	კვ.მ.
					საცხოვრებელი ფართი	63.8	კვმ
					საპაუხული ფართი	34.4	კვმ
სტ-2	18.6	5	9	ბინა № 1210	საერთო ფართი	78.0	კვ.მ.
					საცხოვრებელი ფართი	59.8	კვმ
					საპაუხული ფართი	18.2	კვმ
სტ-2	18.6	5	10	ბინა № 1211	საერთო ფართი	79.7	კვ.მ.
					საცხოვრებელი ფართი	59.7	კვმ
					საპაუხული ფართი	20.0	კვმ
სტ-2	18.6	12	11	ბინა № 1212	საერთო ფართი	210.5	კვ.მ.
					საცხოვრებელი ფართი	137.4	კვმ
					საპაუხული ფართი	73.1	კვმ
სულ დ.დ.:		**91**			**სულ სართული 11**	**1850.3**	**კვ.მ.**

შპს „GRC" საქართველო, თბილისი, წერეთლის გამზ. 2
(577) (+995) 599 211 422, 371 (979) 63 <grc_studio@yahoo.com>
LLC "GRC", 0179 Tbilisi, N. Tsereteli Ave. #2
Tel: (+995) 599 211 422, E_mail: <grc_studio@yahoo.com>

„GRC" -ის საავტორო უფლებები დაცულია. მისი დაკვლისაგან (ან გამოყენება, რეპროდუცირება, გამოქვეყნება, დისტრიბუცია და მისი პრეპარატების და ნახაზების გამოუყენებლობა აკრძალულია გარდა იმ შემთხვევისა, როდესაც „GRC" -ის მიერ ამის ოფიციალური ნებართვა.

Copyright LLC "GRC". All Rights Reserved. The Duplication, Reproduction, Copying, Sale, Licensing, or any other distribution or use of these drawings, any portion thereof, or the plans depicted hereon is Strictly Prohibited unless expressly authorized in writing by "GRC" LLC.

თარიღი / DATE	რევიზია / REV	შენიშვნა / NOTE

შემსრულებელი: გიორგი ჯვებარიძე	
პროექტორი: გიორგი ჯვებარიძე	
პროექტორი: ბეჟან ჯალაღონია	
პროექტორი: რესპუბლიკა ხანგიშვილი	

პროექტორი: ანი მზელოშვილი	
პროექტორი: პოლა ჯაბაური	
პროექტორი: ნინი გურგენიძე	

დამკვეთი: CUSTOMER:

რევიზია: REV:	A
თარიღი: DATE:	
პროექტის № ობიექტის №	23/MS-NAP/01

შენობის ნაწილი: SECTION:	NTS
ფორმატი: FORMAT:	A2 (420x594)
შენობის ნაწილი: SHEET:	Subset
შენობის ნაწილი: OF:	-191-

შენობის ნაწილი: SHEET NAME:	11 სართული სახანძრო
პროექტის სახელწოდება: PROJECT NAME:	ს/ს 01.14.05.009.137 მრავალბინიანი საცხოვრებელი სახლის პროექტის ნაფეხებრებამი

#LayNoIn

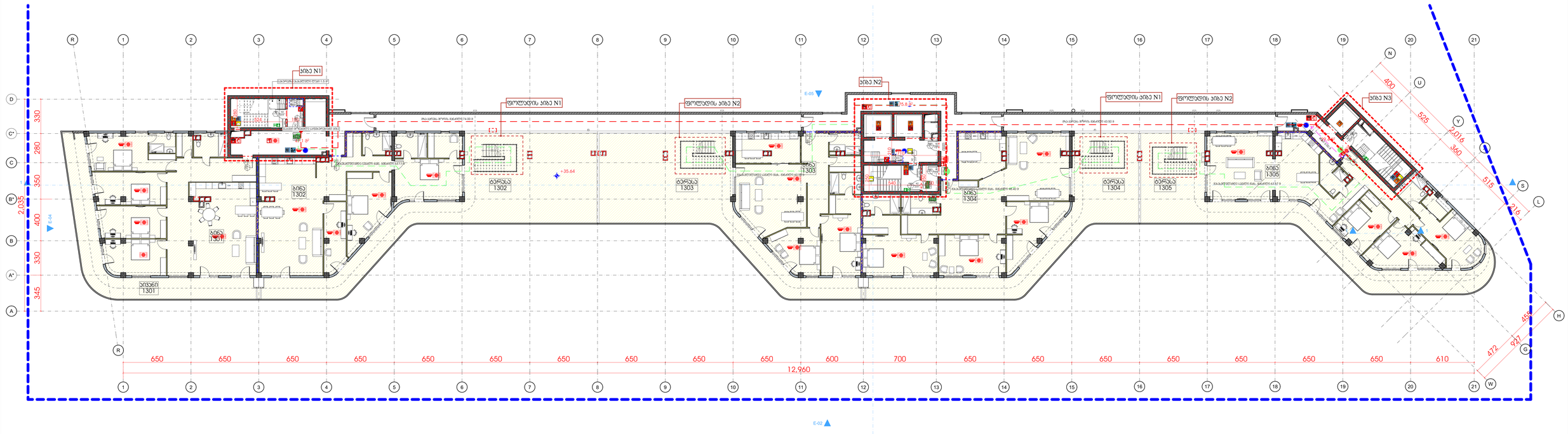

დ.ა.კ.ვ.	დ.დ.ფ.	დ.დ.	სართული 12				
			კიბის უჯრედი და სადარბაზო			152.3	კვ.მ.
სტ-2	18.6	15	1	ბინა № 1301	საერთო ფართი	262.4	კვ.მ.
					საცხოვრებელი ფართი	200.1	კვმ
					საპაუხული ფართი	62.3	კვმ
სტ-2	18.6	27	2	ბინა № 1302	საერთო ფართი	492.2	კვ.მ.
					საცხოვრებელი ფართი	175.5	კვმ
					საპაუხული ფართი	316.7	კვმ
სტ-2	18.6	25	3	ბინა № 1303	საერთო ფართი	455.9	კვ.მ.
					საცხოვრებელი ფართი	145.6	კვმ
					საპაუხული ფართი	310.3	კვმ
სტ-2	18.6	30	4	ბინა № 1304	საერთო ფართი	541.8	კვ.მ.
					საცხოვრებელი ფართი	198.1	კვმ
					საპაუხული ფართი	343.7	კვმ
სტ-2	18.6	28	5	ბინა № 1305	საერთო ფართი	508.9	კვ.მ.
					საცხოვრებელი ფართი	177.9	კვმ
					საპაუხული ფართი	331.0	კვმ
სულ დ.დ.:		**125**		**სულ**	**ხართული 12**	**2413.5**	**კვ.მ.**

GRC
შპს „GRC" საქართველო, თბილისი, წოდილ ჭოლაძე 2
ტელ: (+995) 599 211 422, ელ.ფოსტა: <grc_studio@yahoo.com>
LLC "GRC", 0179 Tbilisi, N. Bakhua Str. #2
Tel: (+995) 599 211 422, E_mail: <grc_studio@yahoo.com>

შპს „GRC" ის ავტორიზებული უფლებებით დაცულია. მისი დუბლირების ან გამოყენების, რეპროდუქციის, გამოცემის, ტრანსფორმაციის ან მისი პროექტების და ნახაზების გამოუყენებლობა პირდაპირ მიხედ აიხსნება შპს „GRC" არ მისცემს ოფიციალურ ნებართვას.

Copyright LLC "GRC". All Rights Reserved. The Duplication, Reproduction, Copying, Sale, Licensing, or any other distribution or use of these drawings, any portion thereof, or the plans depicted hereon is Strictly Prohibited unless expressly authorized in writing by "GRC" LLC.

თარიღი / DATE	რევიზია / REV	შენიშვნა / NOTE

შემსრულებელი: გიორგი ჯაბარიძე	
პროექტირების: გიორგი ჯაბარიძე	
პროექტირების: ბუბა ალთუნდაძე	
პროექტირების: რამაზან ჯანიაშვილი	

პროექტირების: ანი მგალობლიშვილი	
პროექტირების: პროე პაპასაძე	
პროექტირების: ნინი ბურჯორჯელი	

შეკვეთის: CUSTOMER:	

რევიზია: REV:	A
თარიღი: DATE:	
პროექტის ნომერი: PROJECT NO:	23/MS-NAP/01

შენობის ობიექტი: SHEET NAME:	12 სართული სახანძრო
	ს/ს 01.14.05.009.137
პროექტის საბურთება: PROJECT NAME:	მრავალბინიანი საცხოვრებელი სახლის პროექტის ნაფეხებრებში

ზომები: SCALE:	NTS
შენობის: SHEET:	Subset
შენობის: OF:	-191-

#LayNoIn

შპს „ჯი-არ-სი" საქართველო, თბილისი, ნოდარ ბოხუას 2
ტელ: (+995) 599 211 422, ელ.ფოსტა: <grc_studio@yahoo.com>
GRC
ჯი არ სი
LLC "GRC", 0179 Tbilisi, N. Bokhua Str. #2
Tel: (+995) 599 211 422, E_mail: <grc_studio@yahoo.com>

თარიღი / DATE	რევიზია / REV	შენიშვნა / NOTE

შპს „ჯი-არ-სი" ის საავტორო უფლებები დაცულია. მისი დუპლიკაცია (ანუ გადაწერა ან კოპირება), რეპროდუქცია, გაყიდვა, დისტრიბუცია ან მისი პროექტების და ნახაზების გამოყენება აკრძალულია მანამ სანამ შპს „ჯი-არ-სი" არ მისცემს ოფიციალურ ნებართვას.

Copyright LLC "GRC". All Rights Reserved. The Duplication, Reproduction, Copyng, Sale, Licensing, or any other distribution or use of these drawings, any portion thereof, or the plans depicted hereon is Strictly Prohibited unless expressly authorized in writing by "GRC" LLC.

დირექტორი: გიორგი ჯუმბურიძე
არქიტექტორი: გიორგი ჯუმბურიძე
არქიტექტორი: ბექა კალანდაძე
არქიტექტორი: რუსუდან ჯანშიაშვილი
არქიტექტორი: ანი მგალობლიშვილი
არქიტექტორი: კოტე აბესაძე
არქიტექტორი: ნინი ბოჭორმელი

დამკვეთი:
CUSTOMER:

რევიზია: REV: A
თარიღი: DATE:
პროექტის № / რიცხვი №: 23/MS-NAP/01

ფურცლის სახელი: SHEET NAME: სახურავის გეგმა სახანძრო

ს/კ 01.14.05.009.137

პროექტის სახელწოდება: PROJECT NAME: მრავალბინიანი საცხოვრებელი სახლის პროექტი ნაფეტვრებში

მასშტაბი SCALE: NTS
პროექტი PROJECT: მუშა
#LayNoIn

ფურცელი: SHEET: Subset

ფურცლები: OF: -191-