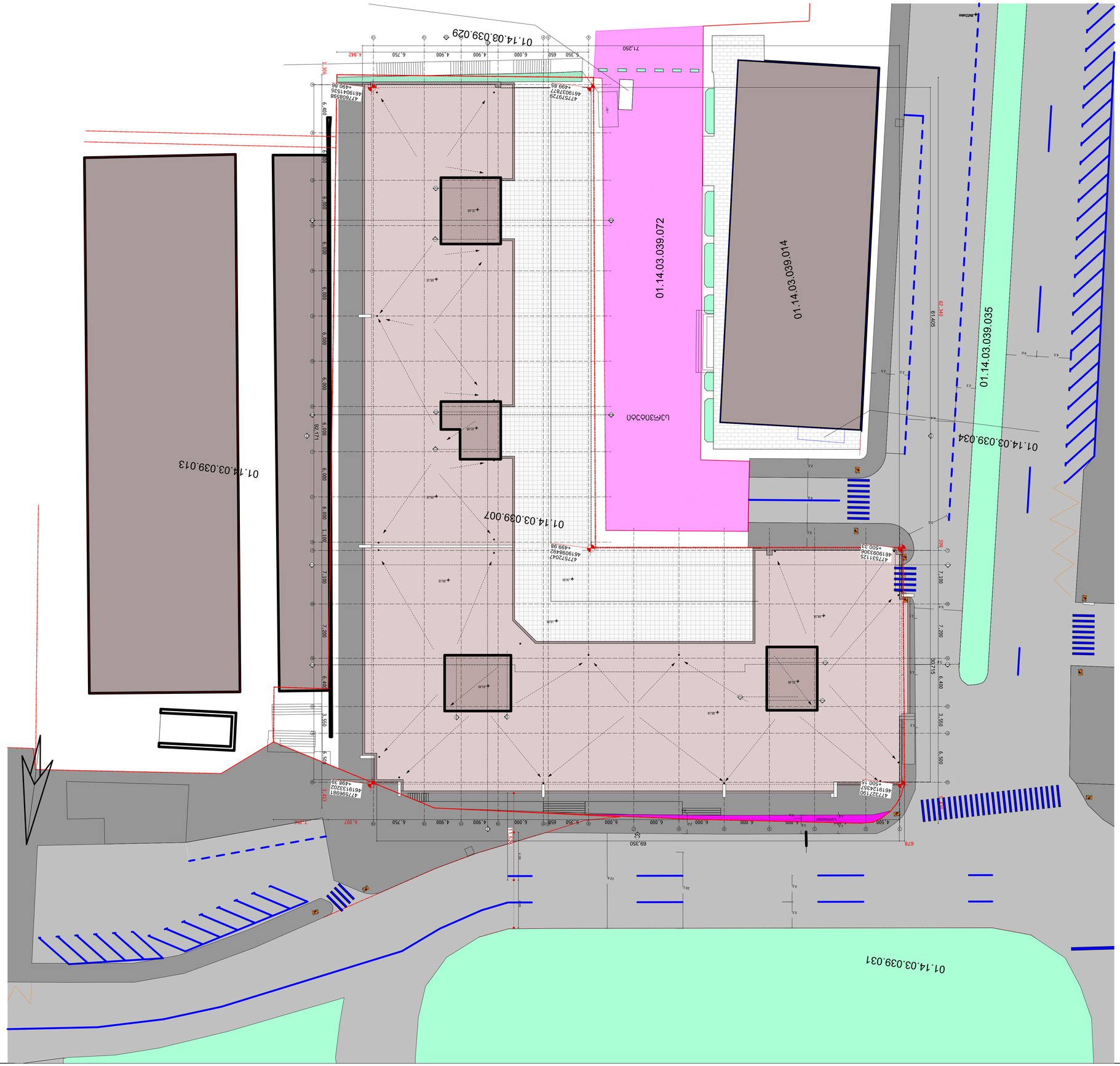

ბაზისური სიბრტყე 1:250

ობიექტის მისამართი:	ქ. თბილისი, ფონიჭალის ქუჩა, N 2
ს/კ:	01.14.03.039.007
ობიექტის დასახელება:	მრავალფუნქციური საცხოვრებელი კომპლექსი
ავტორი:	
(ინდ) არქიტექტორი:	ნინო ბერიძე
(ინდ) არქიტექტორის ეროვნული ნომერი:	
(ინდ) არქიტექტორის ელ.ფოსტა:	
(ინდ) არქიტექტორის ტელეფონის ნომერი:	
(ინდ) არქიტექტორის ფოტო:	
(ინდ) არქიტექტორის ხელმოწერა:	
(ინდ) არქიტექტორის ბეჭედი:	
(იურ) დამკვეთი:	
(იურ) დამკვეთის ელ.ფოსტა:	
(იურ) დამკვეთის ტელეფონის ნომერი:	
(იურ) დამკვეთის ხელმოწერა:	
(იურ) დამკვეთის ბეჭედი:	
ნახაზის დასახელება:	ბაზისური სიბრტყე
ნახაზის №:	2402
შეიქმნა:	12/18/2024
სტადია:	CD
ნახაზის №:	A1
(ინდ) ფორმატი:	33.1189 x 23.3858
(ინდ) მასშტაბი:	1:250

№	შესწორება	თარიღი
a		
b		
c		
d		
e		

TCS
TECHNICAL CONSULTING SERVICES
შპს "თი სი ესი" (ს/კ 405489251)
ტექნიკური კონსულტაცია და ზედამხედველობა პროექტის განხორციელებაზე

A-001
1
1:250