ქალაქ თბილისის მუნიციპალიტეტის საჯარო სამართლის იურიდიული პირი – ქალაქ თბილისის მუნიციპალიტეტის ტრანსპორტისა და ურბანული განვითარების სააგენტო

წერილის ნომერი: **16-0124316903**
გაცემის თარიღი: **19/11/2024**

**ადრესატი:** გიორგი კახაძე
**პირადი ნომერი:** 01024084814
**მისამართი:** თბილისი ზ.ფანასკერტელ-ციციშვილის ქ. N 9 ბ. 78

ქალაქ თბილისის მუნიციპალიტეტის სსიპ - ქალაქ თბილისის მუნიციპალიტეტის ტრანსპორტისა და ურბანული განვითარების სააგენტომ განიხილა 2024 წლის 30 ოქტომბრის № 01243043724-16 განცხადება, რომელთან დაკავშირებითაც გაცნობებთ შემდეგს:

დაკმაყოფილდეს 2024 წლის 30 ოქტომბრის № 01243043724-16 განცხადება და შეთანხმდეს ქალაქ თბილისში, სოფელი დიღომი, დავით აღმაშენებლის ქუჩა, N 1ა-ში არსებულ მიწის ნაკვეთზე (საკადასტრო კოდი: N 01.72.14.055.222) საგზაო მოძრაობის ორგანიზების სქემა თანდართულ ბმულზე არსებული დანართის შესაბამისად.

ვინაიდან სამუშაოებისთვის განკუთვნილი საგზაო მოძრაობის ორგანიზების სქემა **(დროებითი ღობის მოწყობის ან/და დროებითი/მუდმივი შესასვლელ-გამოსასვლელი გზა)** მოიცავს ქალაქ თბილისის მუნიციპალიტეტის საკუთრებაში არსებულ ტერიტორიას, ასევე საზოგადოებრივ სივრცეს, აღნიშნული სქემა ჩაითვლება შეთანხმებულად, განსახორციელებელი სამუშაოთა წარმოების შესახებ სსიპ - ქალაქ თბილისის მუნიციპალიტეტის ტრანსპორტისა და ურბანული განვითარების სააგენტოში **(ოფიციალური საიტი: MS.GOV.GE - MS LETTERS - სსიპ „ქალაქ თბილისის მუნიციპალიტეტის ტრანსპორტისა და ურბანული განვითარების სააგენტო“, შესაბამის ნომენკლატურაში - „სამუშაოების წარმოების და საგზაო მოძრაობის ორგანიზების სქემის შეთანხმება“ და ,,ხაზობრივი ნაგებობები/სამუშაოების წარმოება და საგზაო მოძრაობის ორგანიზების სქემა“)** შესაბამის ნომენკლატურაში განცხადების წარმოდგენისა და დადებითი გადაწყვეტილების მიღების შემთხვევაში.

**საგზაო მოძრაობის ორგანიზების სქემები შეთანხმებულია იმ პირობით, რომ სამშენებლო ტექნიკა იმოძრავებს მოქმედი სამართლებრივი დადგენილი წესით.**

ასევე გაცნობებთ, რომ საჭიროების შემთხვევაში, სსიპ ტრანსპორტისა და ურბანული განვითარების სააგენტო იტოვებს უფლებამოსილებას, მოითხოვოს სამუშაოების პერიოდში არსებული სიტუაციის საგზაო მოძრაობის ორგანიზების სქემის ალტერნატიული ვარიანტის წარმოდგენა.

სამუშაოების მიმდინარეობის პერიოდში, საგზაო მოძრაობის ორგანიზების დროებითი სქემის მიხედვით გათვალისწინებული საგზაო ნიშნები უნდა განთავსდეს მოძრავ დგარზე, რათა არ დაზიანდეს მიმდებარე ტერიტორიაზე არსებული ინფრასტრუქტურა.

იმ შემთხვევაში, თუ სამუშაოებისათვის საჭირო დროებითი და არსებული საგზაო ნიშნები ეწინააღმდეგება/ხელს უშლის ერთმანეთს, საჭიროა უკვე არსებული საგზაო ნიშნები შეიფუთოს, ხოლო სამუშაოს დასრულებისთანავე დემონტაჟი უნდა გაუკეთდეს დროებით დამონტაჟებულ საგზაო მოძრაობის ორგანიზების ტექნიკურ საშუალებებს და ქუჩის სავალი ნაწილი (ყველა შეფუთული ნიშნის ჩათვლით) მოყვანილი იქნას პირვანდელ მდგომარეობაში.

დამატებით გაცნობებთ, რომ თუ მშენებლობის პერიოდში, საპროექტო ტერიტორიის მიმდებარედ,

ხორციელდება სხვა სამშენებლო სამუშაოები და დროებითი საგზაო ნიშნები, რომლებიც განთავსებულია სხვა, ნებართვის მქონე, შემსრულებელი კომპანიის მიერ და კვეთს/ეწინააღმდეგება თქვენს მიერ დასამონტაჟებელ საგზაო ნიშნებს, დროებითი საგზაო ნიშნები დაიტანოთ საჭიროებისამებრ და აუცილებლობის შემთხვევაში, სამუშაოები განახორციელოთ უკვე განთავსებული დროებითი საგზაო ნიშნების გამოყენებით. ხოლო, სხვა შემსრულებლის მიერ, სამუშაოების დასრულებისა და ნიშნების დემონტაჟის შემთხვევაში, უზრუნველყოთ თქვენი საგზაო ნიშნების სრულად მონტაჟი, მოცემული პირობების შესაბამისად.

საგზაო მოძრაობის ორგანიზების სქემის ცვლილება საჭიროებს შეთანხმებას სააგენტოსთან.

გადაწყვეტილების გასაჩივრება, დაინტერესებული მხარის მიერ, შესაძლებელია ამ გადაწყვეტილების გაცნობიდან ერთი თვის ვადაში ქალაქ თბილისის მუნიციპალიტეტის მერთან (მისამართი: ჟ. შარტავას ქუჩა N7) კანონმდებლობით დადგენილი წესით.

**დანართი: სსიპ - ტრანსპორტისა და ურბანული განვითარების სააგენტოს მიერ შეთანხმებული საგზაო მოძრაობის ორგანიზების სქემები იხილეთ თანდართულ ბმულზე :**

**https://cloud.msda.ge/index.php/s/mEHjDt9RQllM5gd**

**პატივისცემით,**

ვიქტორ წილოსანი

სააგენტოს უფროსი

გამოყენებულია კვალიფიციური ელექტრონული ხელმოწერა/ ელექტრონული შტამპი

საქართველოს შინაგან საქმეთა სამინისტროს
საპატრულო პოლიციის დეპარტამენტი

MINISTRY OF INTERNAL AFFAIRS OF GEORGIA
PATROL POLICE DEPARTMENT

20/11/2024

MIA 8 24 03532301

მოქალაქე გიორგი ჭუმბურიძეს
ქ. თბილისი, ს. დიღომი ლ.რჩეულიშვილის 2 ჩიხი N 1
ასლი: შსს საპატრულო პოლიციის დეპარტამენტის
ქ. თბილისის მთავარ სამმართველოს

შსს საპატრულო პოლიციის დეპარტამენტში განხილულ იქნა თქვენი განცხადება, რომელშიც ითხოვთ, ქალაქ თბილისში, სოფელი დიღომი, დავით აღმაშენებლის ქუჩა, N 1ა-ში არსებულ მიწის ნაკვეთზე (ს/კ: : 01.72.14.055.222) შესასვლელ-გამოსასვლელი გზის, სამშენებლო დამცავი ღობის მოწყობის და საგზაო-სატრანსპორტო ინფრასტრუქტურის ნაკადების მიმართულების საგზაო მოძრაობის ორგანიზაციის წარმოდგენილი დროებითი და მუდმივი სქემების შეთანხმებას.

ვითვალისწინებთ რა, ს.ს.ი.პ. ტრანსპორტისა და ურბანული განვითარების სააგენტოს (2024 წლის 19 ნოემბრის : 16-0124316903) თანხმობას შსს საპატრულო პოლიციის დეპარტამენტი ითანხმებს (საგზაო მოძრაობის უსაფრთხოების კუთხით) წარმოდგენილ დროებითი და მუდმივი მოძრაობის ორგანიზაციის სქემებს და არ არის წინააღმდეგი განახორციელოთ აღნიშნული სამუშაოები შემდეგი პირობების დაცვით:

- აღნიშნული სქემა ჩაითვლება შეთანხმებულად, განსახორციელებელი სამუშაოთა წარმოების შესახებ სსიპ - ქალაქ თბილისის მუნიციპალიტეტის ტრანსპორტისა და ურბანული განვითარების სააგენტოში შესაბამის ნომენკლატურაში განცხადების წარმოდგენისა და დადებითი გადაწყვეტილების მიღების შემთხვევაში.
- ქვეითად მოსიარულეთა უსაფრთხოების მიზნით დამცავი ღობის ფარგლებში მოეწყოს ქუჩის სავალი ნაწილის მხრიდან ქვეითად მოსიარულეთა ბილიკი, ღობე გზის სავალი ნაწილის მხრიდან გადაიხუროს და ღამის საათებში განათდეს;
- საგზაო მოძრაობის ორგანიზების სქემები შეთანხმებულია იმ პირობით, რომ სამშენებლო ტექნიკა იმოძრავებს მოქმედი სამართლებრივი დადგენილი წესით.
- სამშენებლო ობიექტზე მისასვლელი გზა (სამუშაოების განხორციელების პროცესში) აღიჭურვოს მოძრაობის რეგულირების ტექნიკური საშუალებებით შეთანხმებული სქემების შესაბამისად, ხოლო მიმდებარე ტერიტორიაზე არსებულ მოძრაობის ორგანიზების ტექნიკურ საშუალებებს გაუკეთდეს დროებით დემონტაჟი ან შეიფუთოს;
- საგზაო მოძრაობის რეგულირებისთვის და ფეხით მოსიარულეთა უსაფრთხო გადაადგილების მიზნით სამუშაოების მწარმოებლის მიერ გამოყოფილ იქნეს სპეც. ტანსაცმლით და ალმით აღჭურვილი საჭირო რაოდენობის თანამშრომელი;

0190, თბილისი, ნოე რამიშვილის ქ. №38
№38, Noe Ramishvili St. 0190, Tbilisi, Georgia

ტელ./Tel.: (+995 032) 2 41 42 42
ფაქსი/Fax: (+995 032) 2 41 85 02
E-mail: patrolinfo@mia.gov.ge

- დაცული იქნას გზის სავალი ნაწილის სისაუფთავე, არ დაუშვათ სამშენებლო მასალისა და ტექნიკის გზის სავალ ნაწილზე განთავსება;
- სამუშაოების დასრულებისთანავე ფეხით მოსიარულეთა ბილიკი მოყვანილ იქნას არსებული სტანდარტის შესაბამისად, დროებითი მოძრაობის რეგულირების ტექნიკურ საშუალებებს გაუკეთდეს დემონტაჟი და გზის მიერთების ადგილები აღიჭურვოს მოძრაობის რეგულირების ტექნიკური საშუალებებით შეთანხმებული საგზაო მოძრაობის ორგანიზაციის სქემების შესაბამისად;
- სამუშაოების დაწყების შესახებ წინასწარ ეცნობოს ქ. თბილისის მუნიციპალიტეტის მერიის სსიპ ქონების მართვის სააგენტოს და შსს საპატრულო პოლიციის დეპარტამენტის სამორიგეო ნაწილს (241–85–04; 241–85–05).

მეორე ადრესატს: გთხოვთ, უზრუნველყოთ კონტროლის დაწესება წერილში მითითებულ პირობების შესრულებაზე და მოძრაობის რეგულირების ტექნიკური საშუალებების განთავსების მდგომარეობაზე. შეუსრულებლობის შემთხვევაში გაატარეთ ზომები საქართველოს ადმინისტრაციულ სამართალდარღვევათა კოდექსის 134 მუხლით გათვალისწინებული მოთხოვნების შესაბამისად.

დანართი: სქემა 1 ფაილად

პატივისცემით,

საპატრულო პოლიციის დეპარტამენტი /
საორგანიზაციო სამმართველო / საგზაო მოძრაობის
ზედამხედველობის განყოფილება
განყოფილების უფროსი
ბარბაქაძე დავით

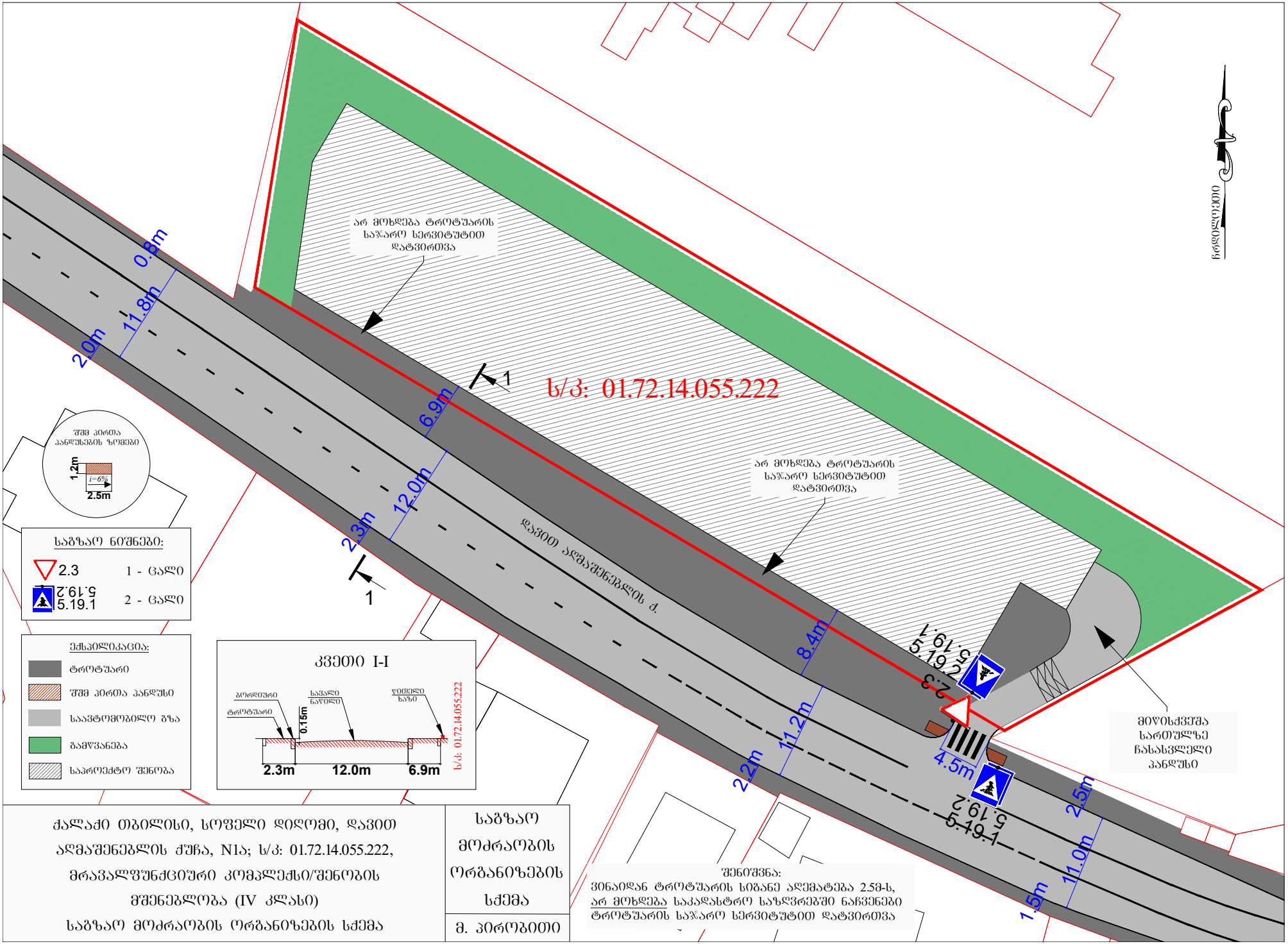
ჩრდილოეთი
არ მოხდება ტროტუარის საჯარო სერვიტუტით დატვირთვა
ს/კ: 01.72.14.055.222
0.8m
11.8m
2.0m
6.9m
12.0m
2.3m
1
1
დავით აღმაშენებლის ქ.
8.4m
11.2m
2.2m
4.5m
2.5m
11.0m
1.5m
5.19.2
5.19.1
2.3
მიწისქვეშა სართულზე ჩასასვლელი პანდუსი
შშმ პირთა პანდუსების ზომები
1.2m
i=6%
2.5m
საგზაო ნიშნები:
2.3 1 - ცალი
5.19.2 5.19.1 2 - ცალი
ექსპლიკაცია:
ტროტუარი
შშმ პირთა პანდუსი
საავტომობილო გზა
გამწვანება
საპროექტო შენობა
კვეთი I-I
ბორდიური
ტროტუარი
საფარი ნაწილი
0.15m
ღობე ზაზი
2.3m
12.0m
6.9m
ს/კ: 01.72.14.055.222
ქალაქი თბილისი, სოფელი დიღომი, დავით აღმაშენებლის ქუჩა, N1ა; ს/კ: 01.72.14.055.222, მრავალფუნქციური კომპლექსი/შენობის მშენებლობა (IV კლასი)
საგზაო მოძრაობის ორგანიზების სქემა
საგზაო მოძრაობის ორგანიზების სქემა
მ. პიროგითი
შენიშვნა:
ვინაიდან ტროტუარის სიგანე აღემატება 2.5მ-ს, არ მოხდება საკადასტრო საზღვრებში ნაჩვენები ტროტუარის საჯარო სერვიტუტით დატვირთვა

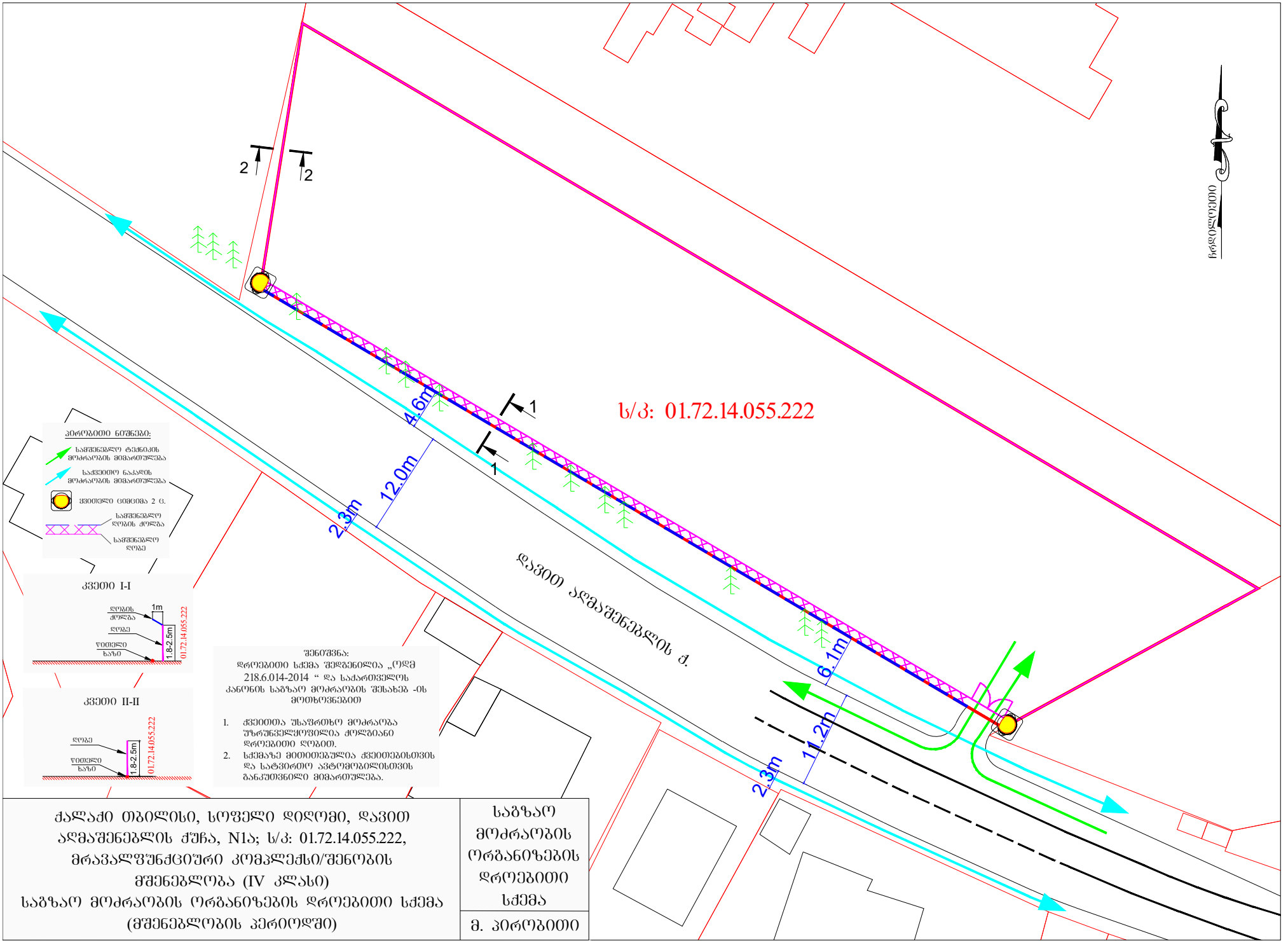


ქალაქი თბილისი, სოფელი დიღომი, დავით აღმაშენებლის ქუჩა, N1ა; ს/კ: 01.72.14.055.222, მრავალფუნქციური კომპლექსი/შენობის მშენებლობა (IV კლასი)
საგზაო მოძრაობის ორგანიზების დროებითი სქემა (მშენებლობის პერიოდში)

საგზაო მოძრაობის ორგანიზების დროებითი სქემა

მ. პირობითი

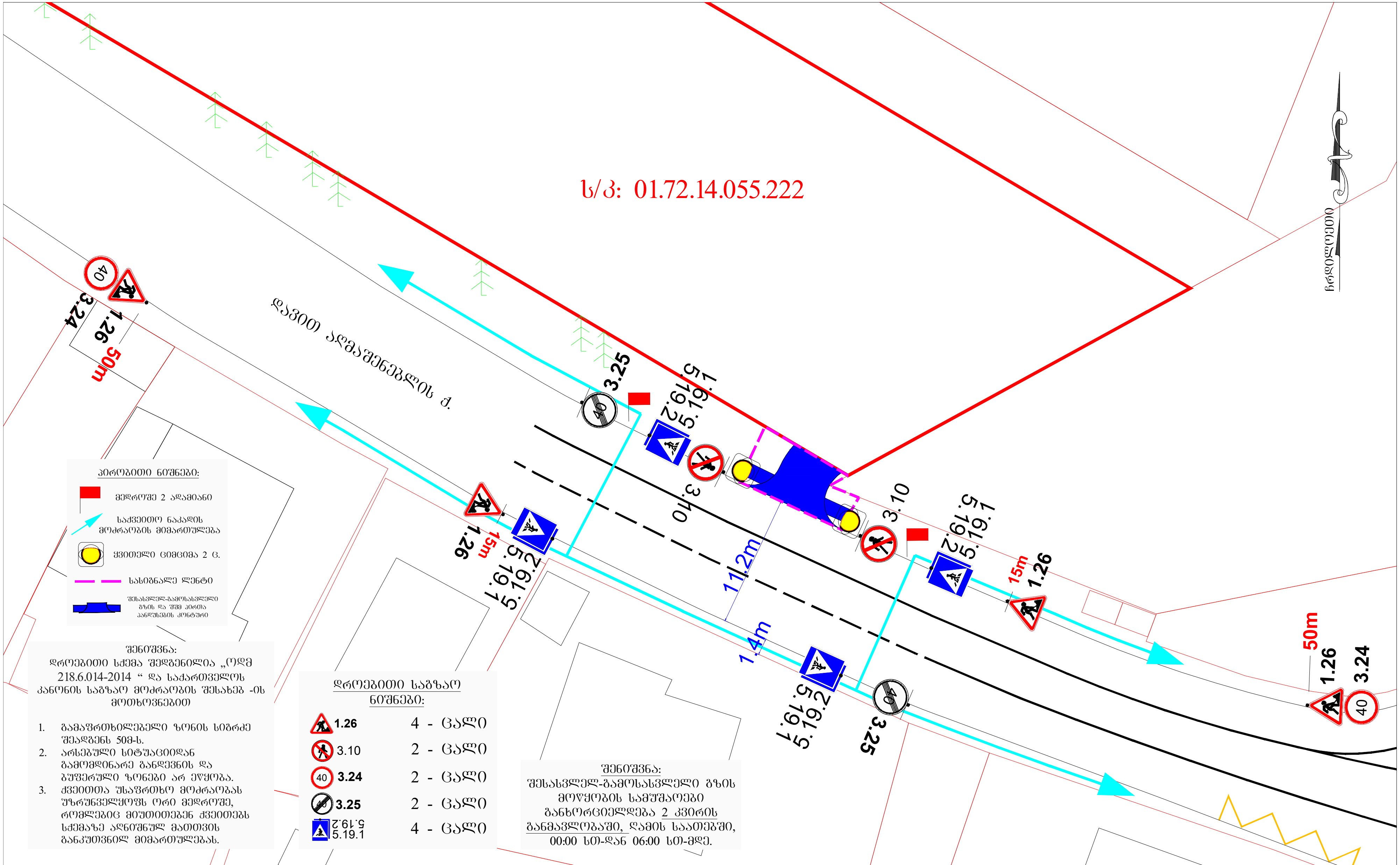


კირობითი ნიშნები:

| | |
|---|---|
| | მედროშე 2 ადამიანი |
| | საქვეითო ნაკადის მოძრაობის მიმართულება |
| | ყვითელი ციმციმა 2 ც. |
| | სასიგნალე ლენტი |
| | შესასვლელ-გამოსასვლელი გზის და შშმ პირთა პანდუსების კონტური |

შენიშვნა:
დროებითი სქემა შედგენილია „ოდმ 218.6.014-2014 “ და საქართველოს კანონის საგზაო მოძრაობის შესახებ -ის მოთხოვნებით

1. გამაფრთხილებელი ზონის სიგრძე შეადგენს 50მ-ს.
2. არსებული სიტუაციიდან გამომდინარე განდევნის და ბუფერული ზონები არ ექყობა.
3. ქვეითთა უსაფრთხო მოძრაობას უზრუნველყოფს ორი მედროშე, რომლებიც მიუთითებენ ქვეითებს სქემაზე აღნიშნულ მათთვის განკუთვნილ მიმართულებას.

დროებითი საგზაო ნიშნები:

| | |
|---|---|
| 1.26 | 4 - ცალი |
| 3.10 | 2 - ცალი |
| 3.24 | 2 - ცალი |
| 3.25 | 2 - ცალი |
| 5.19.2 5.19.1 | 4 - ცალი |

შენიშვნა:
შესასვლელ-გამოსასვლელი გზის მოწყობის სამუშაოები განხორციელდება 2 კვირის განმავლობაში, ღამის საათებში, 00:00 სთ-დან 06:00 სთ-მდე.

| | |
|---|---|
| ქალაქი თბილისი, სოფელი დიღომი, დავით აღმაშენებლის ქუჩა, N1ა; ს/კ: 01.72.14.055.222, მრავალფუნქციური კომპლექსი/შენობის მშენებლობა (IV კლასი)<br>საგზაო მოძრაობის ორგანიზების დროებითი სქემა (შესასვლელ-გამოსასვლელი გზის მოწყობა) | საგზაო მოძრაობის ორგანიზების დროებითი სქემა |
| | მ. კირობითი |

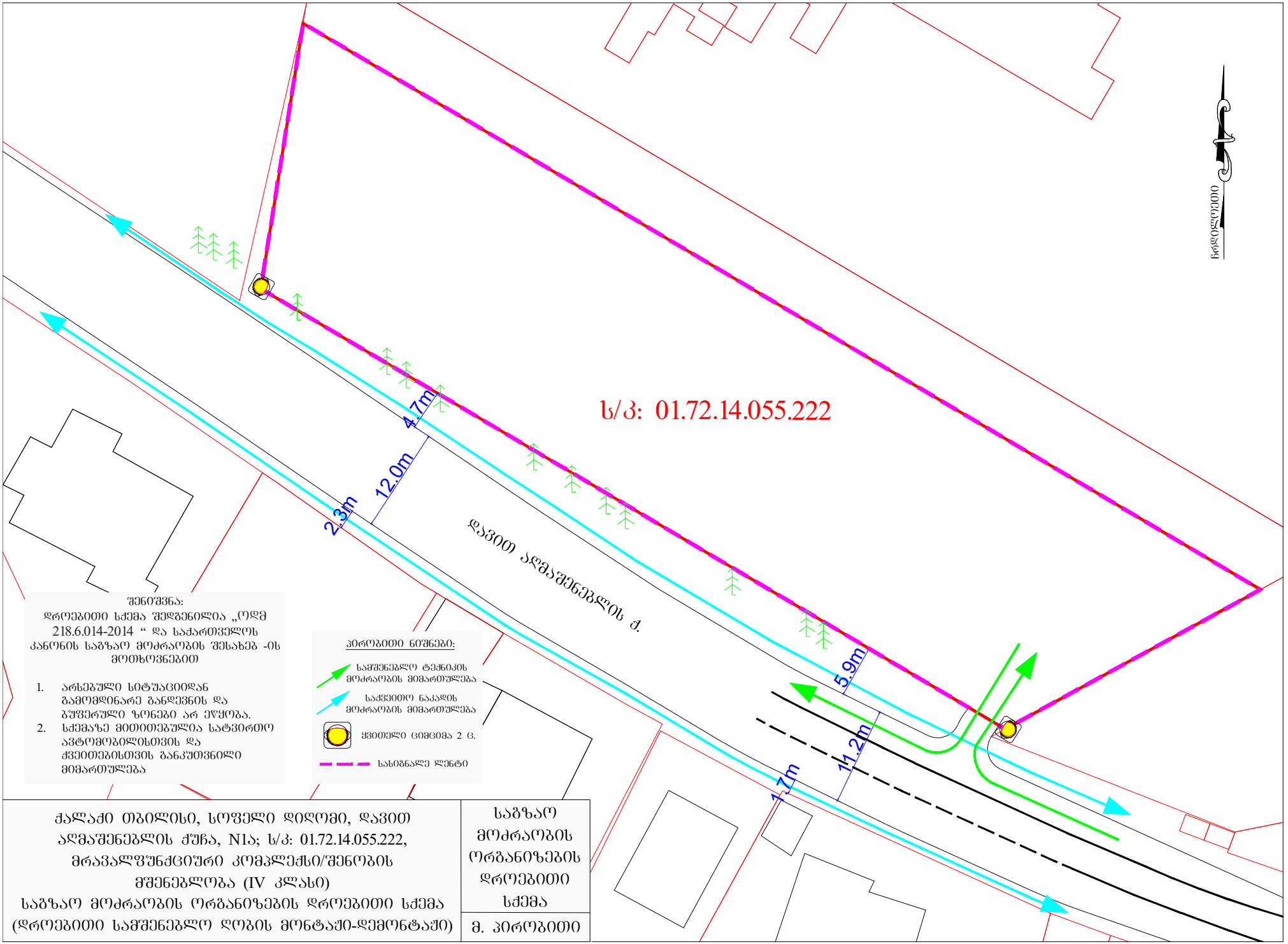


შენიშვნა:
დროებითი სქემა შედგენილია „ოდმ 218.6.014-2014 “ და საქართველოს კანონის საგზაო მოძრაობის შესახებ -ის მოთხოვნებით

1. არსებული სიტუაციიდან გამომდინარე განლევნის და ბუფერული ზონები არ ეწყობა.
2. სქემაზე მითითებულია სატვირთო ავტომობილისთვის და ქვეითებისთვის განკუთვნილი მიმართულება

პირობითი ნიშნები:

- სამშენებლო ტექნიკის მოძრაობის მიმართულება
- საქვეითო ნაკადის მოძრაობის მიმართულება
- ყვითელი ციმციმა 2 ც.
- სასიგნალე ლენტი

| | |
|---|---|
| ქალაქი თბილისი, სოფელი დიღომი, დავით აღმაშენებლის ქუჩა, N1ა; ს/კ: 01.72.14.055.222, მრავალფუნქციური კომპლექსი/შენობის მშენებლობა (IV კლასი) საგზაო მოძრაობის ორგანიზების დროებითი სქემა (დროებითი სამშენებლო ღობის მონტაჟი-დემონტაჟი) | საგზაო მოძრაობის ორგანიზების დროებითი სქემა |
| | მ. პირობითი |