პროექტის სახელწოდება

# არსებული შენობების დემონტაჟი

# დემონტაჟის ორგანიზების პროექტი

ობიექტის მისამართი: ქ. თბილისი, მიხეილ წინამძღვრიშვილის ქუჩა №121ა

დამკვეთი: სააქციო საზოგადოება "ოპიზარი"

შემსრულებელი: შპს "ნიუ არჩ სტუდიო"

დირექტორი: ვალერიანე იობიძე

არქიტექტორი: ლევან მასურაშვილი

მისამართი: ქ. თბილისი, ზესტაფონის ქუჩა №15

ტელ: 555 34 12 10

# არსებული შენობის დემონტაჟი

## სარჩევი


| | | |
|---|---|---|
| | სარჩევი | გვ. 1 |
| 1) | სადემონტაჟო ობიექტის დახასიათება | გვ. 2 |
| 2) | დემონტაჟის საინჟინრო მომზადება და მისი წარმართვის ეტაპები | |
| 3) | დემონტაჟის ჯალენდარული გრაფიკი | გვ. 3 |
| 4) | დემონტაჟის წარმოების წესები და მეთოდები | გვ. 4 |
| 5) | რეკომენდებული სამშენებლო მანქანა-დანადგარები | |
| 6) | მშენებლობაზე შრომისა და ელექტროუსაფრთხოების წესების დაცვა | გვ. 5 |
| 7) | ეკოლოგია და ბუნების დაცვის საკითხები | |
| 8) | მოპ-ის შედგენის ნორმატიული ბაზა | |

# არსებული შენობის დემონტაჟი

1) სადემონტაჟო ობიექტის დახასიათება
სადემონტაჟო ობიექტი განთავსებულია ქ. თბილისში, მიხეილ წინამძღვრიშვილის ქუჩა 121ა-ში. ს/კ (01.16.01.010.017). ამჟამად ნაკვეთზე განთავსებულია ერთი და ორ სართულიანი შენობა-ნაგებობები და სხვადასხვა სახეობის არაფუნქციონირებადი მოწყობილობები, რომლებიც ექვემდებარება დემონტაჟს. აღნიშნულ შენობებში და მის მიმდებარედ არ არსებობს წყალსადენი და ჯანალიზაციის მილები, სალეტეფონო და დაბალი ძაბვის ქსელები.

შენობების განაშენიანების ფართი შეადგენს:
1/2 - 582 მ$^2$
2/1 - 478 მ$^2$
3/1 - 139 მ$^2$
4/1 - 68 მ$^2$
5/1 - 32 მ$^2$
6/1 - 22 მ$^2$
7/1 - 11 მ$^2$
8/1 - 887 მ$^2$

შენობის მოცულობა შეადგენს:
1/2 - 4481.4 მ$^3$
2/1 - 2609.8 მ$^3$
3/1 - 449 მ$^3$
4/1 - 172 მ$^3$
5/1 - 66 მ$^3$
6/1 - 74.8 მ$^3$
7/1 - 24.09 მ$^3$
8/1 - 7033.9 მ$^3$

2) დემონტაჟის საინჟინრო მომზადება და მისი წარმართვის ეტაპები
მშენებლობის ორგანიზაციის პროექტის დამუშავებას საფუძვლად დაედო შემდეგი მონაცემები:

- დავალება დემონტაჟზე
- რაიონის სიტუაციური გეგმა
- ტოპოგრაფიული ნახაზი და საკადასტრო გეგმა
- ობიექტის დათვალიერება
- არსებული ფოტომასალა

დემონტაჟის ორგანიზაციის პროექტი შესრულებულია მოქმედი სამშენებლო ნორმების, წესებისა და სახელმწიფო სტანდარტების შესაბამისად. სამუშაოების დაწყება დასაშვებია საპროექტო დოკუმენტაციის საფუძველზე ქალაქ თბილისის მერიის არქიტექტურის სამსახურიდან სათანადო ნებართვის აღების შემდეგ. მოსამზადებელ პერიოდში უნდა მოხდეს სადემონტაჟო მოედნის უზრუნველყოფა დროებითი წყლითა და ელექტრო ენერგიით. საჭიროა სამუშაოების დაწყებისას ტერიტორია გაიწმინდოს არსებული ნაგავისაგან. სამუშაოების დროს უნდა იყოს გათვალისწინებული:

- ყველა კონსტრუქციის დროებითი გამაგრება.
- მუშების სათანადო ინსტრუქტაჟი
- მუშების უზრუნველყოფა სპეციალური ტანსაცმლით და სათვალეებით.
- ნაგვის გატანა სპეციალური ავტოთვითმცლელების საშუალებით.
- აქტის შედგენა ძირითადი პერიოდის სამუშაოების შესახებ.

შენობის დაშლა განხორციელდება საავტორო და ტექნიკური ზედამხედველობის ქვეშ.

| | | | | |
|---|---|---|---|---|
| "ნიუ არჩ სტუდიო" | დირექტორი | ვ. იობიძე | | გვ. 2 |
| | არქიტექტორი | ლ. მასურაშვილი | | |
| ზესტაფონის ქ. №15<br>ტელ: 555 34 12 10 | დამკვეთი | სააქციო საზოგადოება "ოვიზარი" | | A4 |

# არსებული შენობის დემონტაჟი

## 3) დემონტაჟის კალენდარული გრაფიკი

| № | სამუშაოთა ჩამონათვალი | დღე | I თვე | II თვე | III თვე | IV თვე | V თვე | VI თვე | VII თვე | VIII თვე | IX თვე | X თვე | XI თვე | XII თვე |
|---|---|---|---|---|---|---|---|---|---|---|---|---|---|---|
| | | | 5 10 15 20 25 30 | 5 10 15 20 25 30 | 5 10 15 20 25 30 | 5 10 15 20 25 30 | 5 10 15 20 25 30 | 5 10 15 20 25 30 | 5 10 15 20 25 30 | 5 10 15 20 25 30 | 5 10 15 20 25 30 | 5 10 15 20 25 30 | 5 10 15 20 25 30 | 5 10 15 20 25 30 |
| 1 | სადემონტაჟო მოედნის და ნარჩენების მოწყობა | 20 | | | | | | | | | | | | |
| 2 | დროებითი კონსტრუქციებით გამაგრება | 20 | | | | | | | | | | | | |
| 3 | სახურავის დემონტაჟი და გატანა | 70 | | | | | | | | | | | | |
| 4 | კედლების დემონტაჟი და გატანა | 70 | | | | | | | | | | | | |
| 5 | შენობის სრული დაშლა | 70 | | | | | | | | | | | | |
| 6 | სადემონტაჟო მოედნის და ნარჩენების დაშლა | 20 | | | | | | | | | | | | |
| 7 | შენობის ნარჩენების გადარჩევა და გატანა | 30 | | | | | | | | | | | | |
| 8 | საძირკვლის დემონტაჟი და გატანა | 60 | | | | | | | | | | | | |

დემონტაჟის დაწყებამდე მოხდება ტერიტორიის იზოლირება დროებითი ღობით. მოეწყობა დროებითი საძირკვლის არ მძონე შენობა-ნაგებობები. სამშენებლო მტვრის გაბნევისაგან თავის დასაცავად დაინამება დაშლის ადგილები.

შენობის დემონტაჟი უნდა მოხდეს მიმდევრობითი მეთოდით, ზევიდან - ქვევით. თავდაპირველად მოხდება შენობიდან ავარ-ფანჯრების მოხსნა, შემდეგ სახურავის მოხსნა და კედლებისა და სართულშუა გადახურვების დემონტაჟი, ბოლოს საძირკვლის დემონტაჟი. სამუშაოების ყოველ ეტაპზე მოხდება სამშენებლო ნაგვის გატანა. აპარიული სიტუაციის შემთხვევაში უნდა მოხდეს სამუშაოების შეჩერება და ყველა საჭირო კონსტრუქციის გამაგრება.

დამკვეთთან შეთანხმებით დადგინა დემონტაჟის გეგმიური ხანგრძლივობა რომელიც შეადგენს 12 თვეს. მისი დაცვა შესაძლებელია კარგი კლიმატური პირობების შემთხვევაში.

| | | | | |
|---|---|---|---|---|
| "ნიუ არჩ სტუდიო"<br>ზესტაფონის ქ. №15<br>ტელ: 555 34 12 10 | დირექტორი | ვ. იობიძე | | გვ. 3 |
| | არქიტექტორი | ლ. მასურაშვილი | | |
| | დამკვეთი | სააქციო საზოგადოება "ოპიზარი" | | A4 |

# არსებული შენობის დემონტაჟი

4) დემონტაჟის წარმოების წესები და მეთოდები
მშენებლობის ორგანიზაცია და სადემონტაჟო სამუშაოთა წარმართვა უნდა მოხდეს მოქმედი სამშენებლო ნორმებისა და წესების შესაბამისობით.
1987 წელს მშენებლობის სამინისტრომ ქართულ ენაზე გამოსცა ,,ჯრებული სამახსოვრო,, სამშენებლო წარმოების ნორმები და წესები-ამონაკრები მოქმედი ნორმატული დოკუმენტებიდან. მათი ნაწილი (ტირაჟიდან შემორჩენილი) ინახება სამინისტროს შვს ,,მშენდდგენაში" და დღესაც ინარჩუნებს აქტუალობას.
ქვემოთ ჩამოთვლილია მოქმედი ნორმები და წესები, რომლებითაც უნდა იხელმძღვანელოს სამშენებლო ფირმამ სადემონტაჟო სამუშაოთა წარმოების დროს;

- სნ და წ 111-4-80 ,,უსაფრთხოების ტექნიკაში";
- სახანძრო უსაფრთხოების წესები სამშენებლო-სამონტაჟო სამუშაოთა წარმოების დროს;
- სნ და წ 1.06.05-85 ,,მშენებლობისადმი საპროექტო ორგანიზაციების მიერ საავტორო ზედამხედველობა";

აგრეთვე საჭიროა საქართველოს პარლამენტის მიერ მიღებული შემდეგი კანონებით ხელმძღვანელობა:

- გარემოს დაცვის თაობაზე, 1996 წელი;
- წყლის გამოყენების შესახებ, 1997 წელი;

გარემოს დაცვის შესახებ კანონი განსაზღვრავს ჰაერის დაბინძურების, წყლის დაბინძურების, წყლის აღებისა და ჩაშვების, ხმაურისა და სხვათა შესახებ საკითხებს, რომელთა გათვალისწინებაც აუცილებელია სამშენებლო და სადემონტაჟო სამუშაოთა
შესრულების პროცესში. ასევე კანონით წყლის შესახებ განსაზღვრულია ზედაპირული, მიწისქვეშა და სანაპირო წყლების აღება და ჩაშვების ლიცენზიებთან დაკავშირებული საკითხები. კანონი ატმოსფერული ჰაერის შესახებ ითვალისწინებს ჰაერის კონტროლსა და დაბინძურების შეზღუდვის მეთოდებს, ჰაერის ხარისხიანობის სტანდარტებს და
განსაზღვრავს დასაშვებ ზღვრებს სამშენებლო საქმიანობის პირობებში. მავნე ქიმიური ელემენტების შესახებ კანონი მოიცავს მავნე ნივთიერებათა კლასიფიკაციას და მათ უსაფრთხო მოხმარების საკითხებს. მაგალითად: თუ სამშენებლო ნაგავი მტვერის გაბნევის საშიშროებას მოიცავს თვითმცლელ მანქანებზე დაყრის შემდეგ მას აუცილებელია გადაეფაროს სახურავი ბრეზენტისაგან ან მყარი მასალისაგან.

5) რეკომენდებული სამშენებლო მანქანა-დანადგარები

| № | დასახელება | ერთ. განზომ. | რაოდენ. ცალი |
|---|---|---|---|
| 1 | მობილური ამწე | ც | 1 |
| 2 | საკომპრესორო დანადგარი | ც | 1 |
| 3 | სანგრევი ჩაქუჩები | ც | 10 |
| 4 | ექსკავატორი 0.5 კბ ჩამჩის ტევადობით | ც | 1 |
| 5 | ლითონის ელექტრომჭრელი | ც | 5 |
| 6 | ავტოთვითმცლელები 10 ტ - იანი | ც | 5 |
| 7 | შედურების აპარატი | ც | 3 |
| 8 | ხელის მოწყობილობები და ინსტრუმენტები: ნიჩბები, ბარები, ლომები, წერაქვები და სხვა. | კომპ. | 10 |

ცხრილში მოცემულია რეკომენდებული ტექნიკური საშუალებები, მანქანა-დანადგარები და ინსტრუმენტ-მოწყობილობები, რომელიც შესაძლოა შეიცვალოს ანალოგიურით ან უფრო თანამედროვე საშუალებებით.

# არსებული შენობის დემონტაჟი

6) მშენებლობაზე შრომისა და ელექტროუსაფრთხოების წესების დაცვა
მომუშავეთა შრომის უსაფრთხოების ღონისძიებები სადემონტაჟო სამუშაოთა
წარმოების ყველა ეტაპზე უნდა იყოს დაცული თანახმად ,,სნ და წ 111-4-80 უსაფრთხოების
ტექნიკა მშენებლობაში" და სხვა ნორმატულ-საკანონმდებლო დოკუმენტების მითითებების
შესაბამისობით. მათგან ყურადღება მახვილდება შემდეგზე.

- სამუშაო ადგილები მუშაობის პირობებისა და ტექნოლოგიურობის გათვალისწინებით
უზრუნველყოფილ უნდა იყოს კოლექტიური დაცვისა და სიგნალიზაციის საშუალებებით.
- მაღალ სადემონტაჟო სიმაღლეზე მუშებისა და ინჟინერ-ტექნიკური პერსონალის
ასვლისათვის უნდა დაიდგას ინვენტარული კიბეები ყოველ 25-30 მეტრზე და მოეწყოს
ხარაჩოები.
- სამშენებლო ნაგვის დატვირთვა ავტოთვითმცლელებზე უნდა წარმოებდეს გვერდიდან
ან უკანა მხრიდან.
- ზოგიერთ სამუშაოზე მუშები უნდა იყენებდნენ სპეცტანსაცმელს და
თავსაბურავებს.
- ელექტრო უსაფრთხოების წესები ჩამოყალიბებულია საქ. სტანდარტში 12.1.013-88.
ელექტროკარადა ყოველთვის უნდა იყოს ჩაკეტილ მდგომარეობაში, ელექტროკაბელები,
ელექტროსადენები და მოწყობილობები კი იზოლირებული. გაშიშვლებული სადენების
გამოყენება აკრძალულია.
- სატრანსფორმატორო ქვესადგურიდან უნდა მოხდეს სამწვერიანი ელექტროკაბელის
შემოყვანა დახურულ კარადაში, მრიცხველის დაყენება საიდანაც ძალოვანი და
განათებელი სადენები გაიმართება მომხმარებლისაკენ.

7) ეკოლოგია და ბუნების დაცვის საკითხები
დემონტაჟისას აუცილებელია განხორციელდეს სპეციალური ღონისძიებები მიმდინარე
ტერიტორიის დამტვერიანებისაგან თავის ასაცილებლად. უზრუნველყოფილი უნდა იქნეს ნაგვის
ჩაყრა უმეტესად თვითმცლელი ავტომანქანების ძარებში.

დაუშვებელია არსებული საკანალიზაციო ჭებში მილსადენების ჩარეცხვა ან მათი დანაგვიანება
სამშენებლო ნარჩენებით.

ასევე არსებული საკანალიზაციო ქსელის პირობებში მიზან- შეწონილად ვერ ჩაითვლება
დროებითი ტუალეტის მოწყობა ამოსახპავ ორმოზე. მათი დროებითი ჩართვაც სასურველია
საკანალიზაციო კოლექტორში.

ზემოთ მითითებული დებულებებიდან გამომდინარე შენობათა დემონტაჟი უნდა განხორციელდეს
ბუნების დაცვითი და ჰაერის დაბინძურების საწინააღმდეგო ღონისძიებების დაცვით მომჭმედი
საკანონმდებლო აქტებისა და ნორმატული დოკუმენტების შესაბამისობით.

8) მოკ-ის შედგენის ნორმატიული ბაზა
მოკ-ის შედგენისათვის ნორმატული ბაზა

სნ და წ 3. 0.1 0.1-85 ,,სამშენებლო წარმოების ორგანიზაცია".

სნ და წ 1. 0.4 0.3-85 ,,მშენებლობის ხანგრძლივობის ნორმები საცხოვრებელი სახლები
მშენებლობაზე".

მშენებლობის ორგანიზაციის პროექტის შედგენის ეტალონი სამხრეთის მთიანი რაიონებისათვის.

ერებული-სამახსოვრო ,,სამშენებლო წარმოების ნორმები და წესები ,,ამონაკრები
მოქმედი სამშენებლო ნორმებიდან და წესებიდან", ურბანიზაციისა და მშენებლობის
სამინისტროს გამოცემა, თბილისი, 1987 წელი ქართულ ენაზე.

სნ და წ III - 4-80 ,,უსაფრთხოების ტექნიკა მშენებლობაზე".

| | | | | |
|---|---|---|---|---|
| "ნიუ არჩ სტუდიო" | დირექტორი | 3. იობიძე | | გვ. 5 |
| | არქიტექტორი | ლ. მასურაშვილი | | |
| ზესტაფონის ქ. №15<br>ტელ: 555 34 12 10 | დამკვეთი | საქციო საზოგადოება "ოვიზარი" | | A4 |

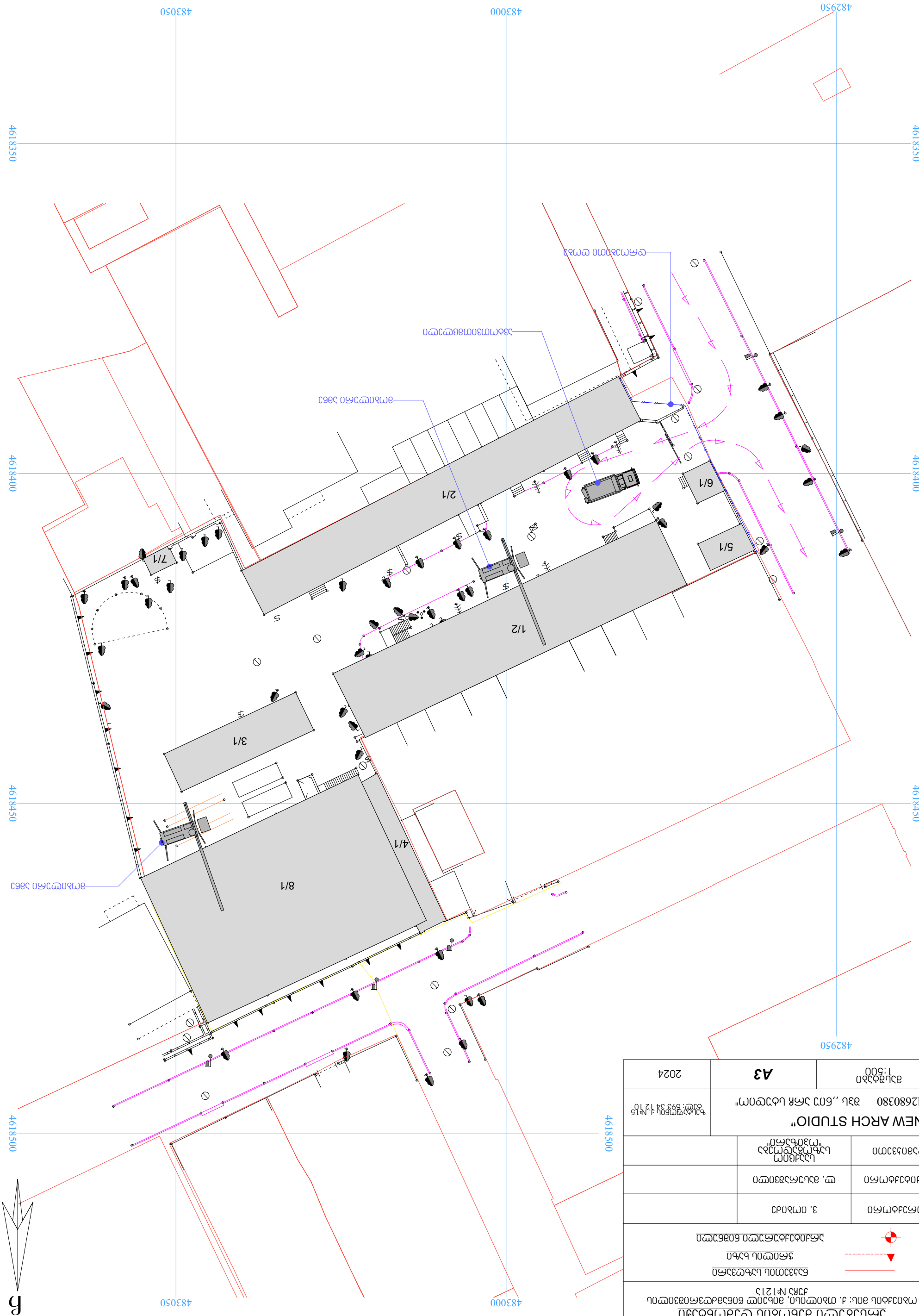


| | | |
|---|---|---|
| 636-8328 | | |
| Дослідження історичних будівель та містобудівельних умов земельної ділянки по вул. Д. Апостола, 8Б, 8В, 8Г, 8Ґ, 8Д, 8Е, 8Є, 8Ж, 8З, 8И, 8І, 8Ї, 8Й, 8К, 8Л, 8М, 8Н, 8О, 8П, 8Р, 8С, 8Т, 8У, 8Ф, 8Х, 8Ц, 8Ч, 8Ш, 8Щ, 8Ь, 8Ю, 8Я, 8А

პროექტის სახელწოდება

# არსებული შენობების დემონტაჟი

# არქიტექტურული ნაწილი

ობიექტის მისამართი: ქ. თბილისი, მიხეილ წინამძღვრიშვილის ქუჩა №121ა

დამკვეთი: სააქციო საზოგადოება "ოპიზარი"


შემსრულებელი: შპს "ნიუ არჩ სტუდიო"

დირექტორი: ვალერიანე იობიძე

არქიტექტორი: ლევან მასურაშვილი

მისამართი: ქ. თბილისი, ზესტაფონის ქუჩა №15

ტელ: 555 34 12 10

## არსებული სიტუაცია









## არსებული სიტუაცია









# გენ-გეგმა

## არსებული შენობის დემონტაჟი

ობიექტის მის: ქ. თბილისი, მიხეილ წინამძღვრიშვილის ქუჩა №121ა

ნაკვეთის საზღვარი

ჭრილის ხაზი

არქიტექტურული ნიშნული

| | | |
|---|---|---|
| დირექტორი | ვ. იობიძე | |
| არქიტექტორი | ლ. მასურაშვილი | |
| დამკვეთი | სააქციო საზოგადოება "ოკიზარი" | |

"NEW ARCH STUDIO"
412680380 შპს ,,ნიუ არჩ სტუდიო"
ზესტაფონის ქ. №15
ტელ: 593 34 12 10

| მასშტაბი 1:500 | A3 | 2024 |
|---|---|---|

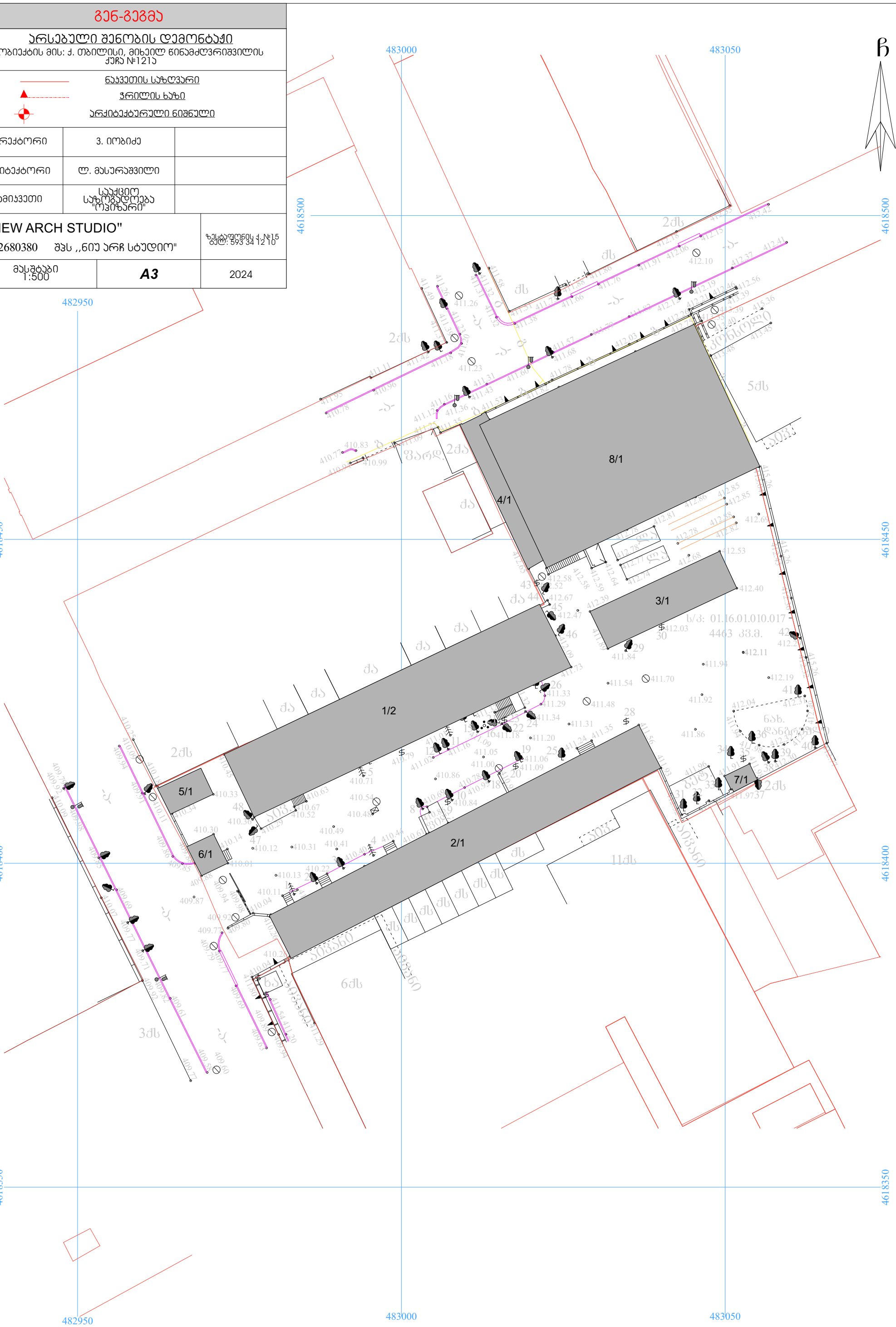




| | | |
|---|---|---|
| Ситуационен план | А3 | 1:200 |
| "NEW ARCH STUDIO" ЕООД, гр. София, ул. "Кракра" № 15 тел: 593 34 12 10 | | 2024 |
| Проектант: арх. Иван Петров Иванов рег. № 412680380 | | |
| Проектант: инж. Мария Стефанова Димитрова рег. № 0233 | | |
| Проектант: инж. Георги Христов Георгиев рег. № 0345 | | |
| Проектант: инж. Петър Николаев Тодоров рег. № 0456 | | |
| Проектант: инж. Елена Борисова Кирилова рег. № 0567 | | |
| Проектант: инж. Димитър Александров Стоянов рег. № 0678 | | |
| Проектант: инж. Васил Тодоров Василев рег. № 0789 | | |
| Проектант: инж. Николай Петров Николов рег. № 0890 | | |
| Проектант: инж. Стефан Георгиев Стефанов рег. № 0901 | | |
| Проектант: инж. Христо Димитров Христов рег. № 1012 | | |
| Проектант: инж. Александър Иванов Александров рег. № 1123 | | |
| Проектант: инж. Борислав Петров Борисов рег. № 1234 | | |
| Проектант: инж. Калоян Стефанов Калоянов рег. № 1345 | | |
| Проектант: инж. Мартин Георгиев Мартинов рег. № 1456 | | |
| Проектант: инж. Николай Христов Николов рег. № 1567 | | |
| Проектант: инж. Петър Димитров Петров рег. № 1678 | | |
| Проектант: инж. Стефан Александров Стефанов рег. № 1789 | | |
| Проектант: инж. Христо Иванов Христов рег. № 1890 | | |
| Проектант: инж. Александър Борисов Александров рег. № 1901 | | |
| Проектант: инж. Борислав Калоянов Борисов рег. № 2012 | | |
| Проектант: инж. Калоян Мартинов Калоянов рег. № 2123 | | |
| Проектант: инж. Мартин Николов Мартинов рег. № 2234 | | |
| Проектант: инж. Николай Петров Николов рег. № 2345 | | |
| Проектант: инж. Петър Стефанов Петров рег. № 2456 | | |
| Проектант: инж. Стефан Христов Стефанов рег. № 2567 | | |
| Проектант: инж. Христо Александров Христов рег. № 2678 | | |
| Проектант: инж. Александър Борисов Александров рег. № 2789 | | |
| Проектант: инж. Борислав Калоянов Борисов рег. № 2890 | | |
| Проектант: инж. Калоян Мартинов Калоянов рег. № 2901 | | |
| Проектант: инж. Мартин Николов Мартинов рег. № 3012 | | |
| Проектант: инж. Николай Петров Николов рег. № 3123 | | |
| Проектант: инж. Петър Стефанов Петров рег. № 3234 | | |
| Проектант: инж. Стефан Христов Стефанов рег. № 3345 | | |
| Проектант: инж. Христо Александров Христов рег. № 3456 | | |
| Проектант: инж. Александър Борисов Александров рег. № 3567 | | |
| Проектант: инж. Борислав Калоянов Борисов рег. № 3678 | | |
| Проектант: инж. Калоян Мартинов Калоянов рег. № 3789 | | |
| Проектант: инж. Мартин Николов Мартинов рег. № 3890 | | |
| Проектант: инж. Николай Петров Николов рег. № 3901 | | |
| Проектант: инж. Петър Стефанов Петров рег. № 4012 | | |
| Проектант: инж. Стефан Христов Стефанов рег. № 4123 | | |
| Проектант: инж. Христо Александров Христов рег. № 4234 | | |
| Проектант: инж. Александър Борисов Александров рег. № 4345 | | |
| Проектант: инж. Борислав Калоянов Борисов рег. № 4456 | | |
| Проектант: инж. Калоян Мартинов Калоянов рег. № 4567 | | |
| Проектант: инж. Мартин Николов Мартинов рег. № 4678 | | |
| Проектант: инж. Николай Петров Николов рег. № 4789 | | |
| Проектант: инж. Петър Стефанов Петров рег. № 4890 | | |
| Проектант: инж. Стефан Христов Стефанов рег. № 4901 | | |
| Проектант: инж. Христо Александров Христов рег. № 5012 | | |
| Проектант: инж. Александър Борисов Александров рег. № 5123 | | |
| Проектант: инж. Борислав Калоянов Борисов рег. № 5234 | | |
| Проектант: инж. Калоян Мартинов Калоянов рег. № 5345 | | |
| Проектант: инж. Мартин Николов Мартинов рег. № 5456 | | |
| Проектант: инж. Николай Петров Николов рег. № 5567 | | |
| Проектант: инж. Петър Стефанов Петров рег. № 5678 | | |
| Проектант: инж. Стефан Христов Стефанов рег. № 5789 | | |
| Проектант: инж. Христо Александров Христов рег. № 5890 | | |
| Проектант: инж. Александър Борисов Александров рег. № 5901 | | |
| Проектант: инж. Борислав Калоянов Борисов рег. № 6012 | | |
| Проектант: инж. Калоян Мартинов Калоянов рег. № 6123 | | |
| Проектант: инж. Мартин Николов Мартинов рег. № 6234 | | |
| Проектант: инж. Николай Петров Николов рег. № 6345 | | |
| Проектант: инж. Петър Стефанов Петров рег. № 6456 | | |
| Проектант: инж. Стефан Христов Стефанов рег. № 6567 | | |
| Проектант: инж. Христо Александров Христов рег. № 6678 | | |
| Проектант: инж. Александър Борисов Александров рег. № 6789 | | |
| Проектант: инж. Борислав Калоянов Борисов рег. № 6890 | | |
| Проектант: инж. Калоян Мартинов Калоянов рег. № 6901 | | |
| Проектант: инж. Мартин Николов Мартинов рег. № 7012 | | |
| Проектант: инж. Николай Петров Николов рег. № 7123 | | |
| Проектант: инж. Петър Стефанов Петров рег. № 7234 | | |
| Проектант: инж. Стефан Христов Стефанов рег. № 7345 | | |
| Проектант: инж. Христо Александров Христов рег. № 7456 | | |
| Проектант: инж. Александър Борисов Александров рег. № 7567 | | |
| Проектант: инж. Борислав Калоянов Борисов рег. № 7678 | | |
| Проектант: инж. Калоян Мартинов Калоянов рег. № 7789 | | |
| Проектант: инж. Мартин Николов Мартинов рег. № 7890 | | |
| Проектант: инж. Николай Петров Николов рег. № 7901 | | |
| Проектант: инж. Петър Стефанов Петров рег. № 8012 | | |
| Проектант: инж. Стефан Христов Стефанов рег. № 8123 | | |
| Проектант: инж. Христо Александров Христов рег. № 8234 | | |
| Проектант: инж. Александър Борисов Александров рег. № 8345 | | |
| Проектант: инж. Борислав Калоянов Борисов рег. № 8456 | | |
| Проектант: инж. Калоян Мартинов Калоянов рег. № 8567 | | |
| Проектант: инж. Мартин Николов Мартинов рег. № 8678 | | |
| Проектант: инж. Николай Петров Николов рег. № 8789 | | |
| Проектант: инж. Петър Стефанов Петров рег. № 8890 | | |
| Проектант: инж. Стефан Христов Стефанов рег. № 8901 | | |
| Проектант: инж. Христо Александров Христов рег. № 9012 | | |
| Проектант: инж. Александър Борисов Александров рег. № 9123 | | |
| Проектант: инж. Борислав Калоянов Борисов рег. № 9234 | | |
| Проектант: инж. Калоян Мартинов Калоянов рег. № 9345 | | |
| Проектант: инж. Мартин Николов Мартинов рег. № 9456 | | |
| Проектант: инж. Николай Петров Николов рег. № 9567 | | |
| Проектант: инж. Петър Стефанов Петров рег. № 9678 | | |
| Проектант: инж. Стефан Христов Стефанов рег. № 9789 | | |
| Проектант: инж. Христо Александров Христов рег. № 9890 | | |
| Проектант: инж. Александър Борисов Александров рег. № 9901 | | |
| Проектант: инж. Борислав Калоянов Борисов рег. № 0012 | | |
| Проектант: инж. Калоян Мартинов Калоянов рег. № 0123 | | |
| Проектант: инж. Мартин Николов Мартинов рег. № 0234 | | |
| Проектант: инж. Николай Петров Николов рег. № 0345 | | |
| Проектант: инж. Петър Стефанов Петров рег. № 0456 | | |
| Проектант: инж. Стефан Христов Стефанов рег. № 0567 | | |
| Проектант: инж. Христо Александров Христов рег. № 0678 | | |
| Проектант: инж. Александър Борисов Александров рег. № 0789 | | |
| Проектант: инж. Борислав Калоянов Борисов рег. № 0890 | | |
| Проектант: инж. Калоян Мартинов Калоянов рег. № 0901 | | |
| Проектант: инж. Мартин Николов Мартинов рег. № 1012 | | |
| Проектант: инж. Николай Петров Николов рег. № 1123 | | |
| Проектант: инж. Петър Стефанов Петров рег. № 1234 | | |
| Проектант: инж. Стефан Христов Стефанов рег. № 1345 | | |
| Проектант: инж. Христо Александров Христов рег. № 1456 | | |
| Проектант: инж. Александър Борисов Александров рег. № 1567 | | |
| Проектант: инж. Борислав Калоянов Борисов рег. № 1678 | | |
| Проектант: инж. Калоян Мартинов Калоянов рег. № 1789 | | |
| Проектант: инж. Мартин Николов Мартинов рег. № 1890 | | |
| Проектант: инж. Николай Петров Николов рег. № 1901 | | |
| Проектант: инж. Петър Стефанов Петров рег. № 2012 | | |
| Проектант: инж. Стефан Христов Стефанов рег. № 2123 | | |
| Проектант: инж. Христо Александров Христов рег. № 2234 | | |
| Проектант: инж. Александър Борисов Александров рег. № 2345 | | |
| Проектант: инж. Борислав Калоянов Борисов рег. № 2456 | | |
| Проектант: инж. Калоян Мартинов Калоянов рег. № 2567 | | |
| Проектант: инж. Мартин Николов Мартинов рег. № 2678 | | |
| Проектант: инж. Николай Петров Николов рег. № 2789 | | |
| Проектант: инж. Петър Стефанов Петров рег. № 2890 | | |
| Проектант: инж. Стефан Христов Стефанов рег. № 2901 | | |
| Проектант: инж. Христо Александров Христов рег. № 3012 | | |
| Проектант: инж. Александър Борисов Александров рег. № 3123 | | |
| Проектант: инж. Борислав Калоянов Борисов рег. № 3234 | | |
| Проектант: инж. Калоян Мартинов Калоянов рег. № 3345 | | |
| Проектант: инж. Мартин Николов Мартинов рег. № 3456 | | |
| Проектант: инж. Николай Петров Николов рег. № 3567 | | |
| Проектант: инж. Петър Стефанов Петров рег. № 3678 | | |
| Проектант: инж. Стефан Христов Стефанов рег. № 3789 | | |
| Проектант: инж. Христо Александров Христов рег. № 3890 | | |
| Проектант: инж. Александър Борисов Александров рег. № 3901 | | |
| Проектант: инж. Борислав Калоянов Борисов рег. № 4012 | | |
| Проектант: инж. Калоян Мартинов Калоянов рег. № 4123 | | |
| Проектант: инж. Мартин Николов Мартинов рег. № 4234 | | |
| Проектант: инж. Николай Петров Николов рег. № 4345 | | |
| Проектант: инж. Петър Стефанов Петров рег. № 4456 | | |
| Проектант: инж. Стефан Христов Стефанов рег. № 4567 | | |
| Проектант: инж. Христо Александров Христов рег. № 4678 | | |
| Проектант: инж. Александър Борисов Александров рег. № 4789 | | |
| Проектант: инж. Борислав Калоянов Борисов рег. № 4890 | | |
| Проектант: инж. Калоян Мартинов Калоянов рег. № 4901 | | |
| Проектант: инж. Мартин Николов Мартинов рег. № 5012 | | |
| Проектант: инж. Николай Петров Николов рег. № 5123 | | |
| Проектант: инж. Петър Стефанов Петров рег. № 5234 | | |
| Проектант: инж. Стефан Христов Стефанов рег. № 5345 | | |
| Проектант: инж. Христо Александров Христов рег. № 5456 | | |
| Проектант: инж. Александър Борисов Александров рег. № 5567 | | |
| Проектант: инж. Борислав Калоянов Борисов рег. № 5678 | | |
| Проектант: инж. Калоян Мартинов Калоянов рег. № 5789 | | |
| Проектант: инж. Мартин Николов Мартинов рег. № 5890 | | |
| Проектант: инж. Николай Петров Николов рег. № 5901 | | |
| Проектант: инж. Петър Стефанов Петров рег. № 6012 | | |
| Проектант: инж. Стефан Христов Стефанов рег. № 6123 | | |
| Проектант: инж. Христо Александров Христов рег. № 6234 | | |
| Проектант: инж. Александър Борисов Александров рег. № 6345 | | |
| Проектант: инж. Борислав Калоянов Борисов рег. № 6456 | | |
| Проектант: инж. Калоян Мартинов Калоянов рег. № 6567 | | |
| Проектант: инж. Мартин Николов Мартинов рег. № 6678 | | |
| Проектант: инж. Николай Петров Николов рег. № 6789 | | |
| Проектант: инж. Петър Стефанов Петров рег. № 6890 | | |
| Проектант: инж. Стефан Христов Стефанов рег. № 6901 | | |
| Проектант: инж. Христо Александров Христов рег. № 7012 | | |
| Проектант: инж. Александър Борисов Александров рег. № 7123 | | |
| Проектант: инж. Борислав Калоянов Борисов рег. № 7234 | | |
| Проектант: инж. Калоян Мартинов Калоянов рег. № 7345 | | |
| Проектант: инж. Мартин Николов Мартинов рег. № 7456 | | |
| Проектант: инж. Николай Петров Николов рег. № 7567 | | |
| Проектант: инж. Петър Стефанов Петров рег. № 7678 | | |
| Проектант: инж. Стефан Христов Стефанов рег. № 7789 | | |
| Проектант: инж. Христо Александров Христов рег. № 7890 | | |
| Проектант: инж. Александър Борисов Александров рег. № 7901 | | |
| Проектант: инж. Борислав Калоянов Борисов рег. № 8012 | | |
| Проектант: инж. Калоян Мартинов Калоянов рег. № 8123 | | |
| Проектант: инж. Мартин Николов Мартинов рег. № 8234 | | |
| Проектант: инж. Николай Петров Николов рег. № 8345 | | |
| Проектант: инж. Петър Стефанов Петров рег. № 8456 | | |
| Проектант: инж. Стефан Христов Стефанов рег. № 8567 | | |
| Проектант: инж. Христо Александров Христов рег. № 8678 | | |
| Проектант: инж. Александър Борисов Александров рег. № 8789 | | |
| Проектант: инж. Борислав Калоянов Борисов рег. № 8890 | | |
| Проектант: инж. Калоян Мартинов Калоянов рег. № 8901 | | |
| Проектант: инж. Мартин Николов Мартинов рег. № 9012 | | |
| Проектант: инж. Николай Петров Николов рег. № 9123 | | |
| Проектант: инж. Петър Стефанов Петров рег. № 9234 | | |
| Проектант: инж. Стефан Христов Стефанов рег. № 9345 | | |
| Проектант: инж. Христо Александров Христов рег. № 9456 | | |
| Проектант: инж. Александър Борисов Александров рег. № 9567 | | |
| Проектант: инж. Борислав Калоянов Борисов рег. № 9678 | | |
| Проектант: инж. Калоян Мартинов Калоянов рег. № 9789 | | |
| Проектант: инж. Мартин Николов Мартинов рег. № 9890 | | |
| Проектант: инж. Николай Петров Николов рег. № 9901 | | |
| Проектант: инж. Петър Стефанов Петров рег. № 0012 | | |
| Проектант: инж. Стефан Христов Стефанов рег. № 0123 | | |
| Проектант: инж. Христо Александров Христов рег. № 0234 | | |
| Проектант: инж. Александър Борисов Александров рег. № 0345 | | |
| Проектант: инж. Борислав Калоянов Борисов рег. № 0456 | | |
| Проектант: инж. Калоян Мартинов Калоянов рег. № 0567 | | |
| Проектант: инж. Мартин Николов Мартинов рег. № 0678 | | |
| Проектант: инж. Николай Петров Николов рег. № 0789 | | |
| Проектант: инж. Петър Стефанов Петров рег. № 0890 | | |
| Проектант: инж. Стефан Христов Стефанов рег. № 0901 | | |
| Проектант: инж. Христо Александров Христов рег. № 1012 | | |
| Проектант: инж. Александър Борисов Александров рег. № 1123 | | |
| Проектант: инж. Борислав Калоянов Борисов рег. № 1234 | | |
| Проектант: инж. Калоян Мартинов Калоянов рег. № 1345 | | |
| Проектант: инж. Мартин Николов Мартинов рег. № 1456 | | |
| Проектант: инж. Николай Петров Николов рег. № 1567 | | |
| Проектант: инж. Петър Стефанов Петров рег. № 1678 | | |
| Проектант: инж. Стефан Христов Стефанов рег. № 1789 | | |
| Проектант: инж. Христо Александров Христов рег. № 1890 | | |
| Проектант: инж. Александър Борисов Александров рег. № 1901 | | |
| Проектант: инж. Борислав Калоянов Борисов рег. № 2012 | | |
| Проектант: инж. Калоян Мартинов Калоянов рег. № 2123 | | |
| Проектант: инж. Мартин Николов Мартинов рег. № 2234 | | |
| Проектант: инж. Николай Петров Николов рег. № 2345 | | |
| Проектант: инж. Петър Стефанов Петров рег. № 2456 | | |
| Проектант: инж. Стефан Христов Стефанов рег. № 2567 | | |
| Проектант: инж. Христо Александров Христов рег. № 2678 | | |
| Проектант: инж. Александър Борисов Александров рег. № 2789 | | |
| Проектант: инж. Борислав Калоянов Борисов рег. № 2890 | | |
| Проектант: инж. Калоян Мартинов Калоянов рег. № 2901 | | |
| Проектант: инж. Мартин Николов Мартинов рег. № 3012 | | |
| Проектант: инж. Николай Петров Николов рег. № 3123 | | |
| Проектант: инж. Петър Стефанов Петров рег. № 3234 | | |
| Проектант: инж. Стефан Христов Стефанов рег. № 3345 | | |
| Проектант: инж. Христо Александров Христов рег. № 3456 | | |
| Проектант: инж. Александър Борисов Александров рег. № 3567 | | |
| Проектант: инж. Борислав Калоянов Борисов рег. № 3678 | | |
| Проектант: инж. Калоян Мартинов Калоянов рег. № 3789 | | |
| Проектант: инж. Мартин Николов Мартинов рег. № 3890 | | |
| Проектант: инж. Николай Петров Николов рег. № 3901 | | |
| Проектант: инж. Петър Стефанов Петров рег. № 4012 | | |
| Проектант: инж. Стефан Христов Стефанов рег. № 4123 | | |
| Проектант: инж. Христо Александров Христов рег. № 4234 | | |
| Проектант: инж. Александър Борисов Александров рег. № 4345 | | |
| Проектант: инж. Борислав Калоянов Борисов рег. № 4456 | | |
| Проектант: инж. Калоян Мартинов Калоянов рег. № 4567 | | |
| Проектант: инж. Мартин Николов Мартинов рег. № 4678 | | |
| Проектант: инж. Николай Петров Николов рег. № 4789 | | |
| Проектант: инж. Петър Стефанов Петров рег. № 4890 | | |
| Проектант: инж. Стефан Христов Стефанов рег. № 4901 | | |
| Проектант: инж. Христо Александров Христов рег. № 5012 | | |
| Проектант: инж. Александър Борисов Александров рег. № 5123 | | |
| Проектант: инж. Борислав Калоянов Борисов рег. № 5234 | | |
| Проектант: инж. Калоян Мартинов Калоянов рег. № 5345 | | |
| Проектант: инж. Мартин Николов Мартинов рег. № 5456 | | |
| Проектант: инж. Николай Петров Николов рег. № 5567 | | |
| Проектант: инж. Петър Стефанов Петров рег. № 5678 | | |
| Проектант: инж. Стефан Христов Стефанов рег. № 5789 | | |
| Проектант: инж. Христо Александров Христов рег. № 5890 | | |
| Проектант: инж. Александър Борисов Александров рег. № 5901 | | |
| Проектант: инж. Борислав Калоянов Борисов рег. № 6012 | | |
| Проектант: инж. Калоян Мартинов Калоянов рег. № 6123 | | |
| Проектант: инж. Мартин Николов Мартинов рег. № 6234 | | |
| Проектант: инж. Николай Петров Николов рег. № 6345 | | |
| Проектант: инж. Петър Стефанов Петров рег. № 6456 | | |
| Проектант: инж. Стефан Христов Стефанов рег. № 6567 | | |
| Проектант: инж. Христо Александров Христов рег. № 6678 | | |
| Проектант: инж. Александър Борисов Александров рег. № 6789 | | |
| Проектант: инж. Борислав Калоянов Борисов рег. № 6890 | | |
| Проектант: инж. Калоян Мартинов Калоянов рег. № 6901 | | |
| Проектант: инж. Мартин Николов Мартинов рег. № 7012 | | |
| Проектант: инж. Николай Петров Николов рег. № 7123 | | |
| Проектант: инж. Петър Стефанов Петров рег. № 7234 | | |
| Проектант: инж. Стефан Христов Стефанов рег. № 7345 | | |
| Проектант: инж. Христо Александров Христов рег. № 7456 | | |
| Проектант: инж. Александър Борисов Александров рег. № 7567 | | |
| Проектант: инж. Борислав Калоянов Борисов рег. № 7678 | | |
| Проектант: инж. Калоян Мартинов Калоянов рег. № 7789 | | |
| Проектант: инж. Мартин Николов Мартинов рег. № 7890 | | |
| Проектант: инж. Николай Петров Николов рег. № 7901 | | |
| Проектант: инж. Петър Стефанов Петров рег. № 8012 | | |
| Проектант: инж. Стефан Христов Стефанов рег. № 8123 | | |
| Проектант: инж. Христо Александров Христов рег. № 8234 | | |
| Проектант: инж. Александър Борисов Александров рег. № 8345 | | |
| Проектант: инж. Борислав Калоянов Борисов рег. № 8456 | | |
| Проектант: инж. Калоян Мартинов Калоянов рег. № 8567 | | |
| Проектант: инж. Мартин Николов Мартинов рег. № 8678 | | |
| Проектант: инж. Николай Петров Николов рег. № 8789 | | |
| Проектант: инж. Петър Стефанов Петров рег. № 8890 | | |
| Проектант: инж. Стефан Христов Стефанов рег. № 8901 | | |
| Проектант: инж. Христо Александров Христов рег. № 9012 | | |
| Проектант: инж. Александър Борисов Александров рег. № 9123 | | |
| Проектант: инж. Борислав Калоянов Борисов рег. № 9234 | | |
| Проектант: инж. Калоян Мартинов Калоянов рег. № 9345 | | |
| Проектант: инж. Мартин Николов Мартинов рег. № 9456 | | |
| Проектант: инж. Николай Петров Николов рег. № 9567 | | |
| Проектант: инж. Петър Стефанов Петров рег. № 9678 | | |
| Проектант: инж. Стефан Христов Стефанов рег. № 9789 | | |
| Проектант: инж. Христо Александров Христов рег. № 9890 | | |
| Проектант: инж. Александър Борисов Александров рег. № 9901 | | |
| Проектант: инж. Борислав Калоянов Борисов рег. № 0012 | | |
| Проектант: инж. Калоян Мартинов Калоянов рег. № 0123 | | |
| Проектант: инж. Мартин Николов Мартинов рег. № 0234 | | |
| Проектант: инж. Николай Петров Николов рег. № 0345 | | |
| Проектант: инж. Петър Стефанов Петров рег. № 0456 | | |
| Проектант: инж. Стефан Христов Стефанов рег. № 0567 | | |
| Проектант: инж. Христо Александров Христов рег. № 0678 | | |
| Проектант: инж. Александър Борисов Александров рег. № 0789 | | |
| Проектант: инж. Борислав Калоянов Борисов рег. № 0890 | | |
| Проектант: инж. Калоян Мартинов Калоянов рег. № 0901 | | |
| Проектант: инж. Мартин Николов Мартинов рег. № 1012 | | |
| Проектант: инж. Николай Петров Николов рег. № 1123 | | |
| Проектант: инж. Петър Стефанов Петров рег. № 1234 | | |
| Проектант: инж. Стефан Христов Стефанов рег. № 1345 | | |
| Проектант: инж. Христо Александров Христов рег. № 1456 | | |
| Проектант: инж. Александър Борисов Александров рег. № 1567 | | |
| Проектант: инж. Борислав Калоянов Борисов рег. № 1678 | | |
| Проектант: инж. Калоян Мартинов Калоянов рег. № 1789 | | |
| Проектант: инж. Мартин Николов Мартинов рег. № 1890 | | |
| Проектант: инж. Николай Петров Николов рег. № 1901 | | |
| Проектант: инж. Петър Стефанов Петров рег. № 2012 | | |
| Проектант: инж. Стефан Христов Стефанов рег. № 2123 | | |
| Проектант: инж. Христо Александров Христов рег. № 2234 | | |
| Проектант: инж. Александър Борисов Александров рег. № 2345 | | |
| Проектант: инж. Борислав Калоянов Борисов рег. № 2456 | | |
| Проектант: инж. Калоян Мартинов Калоянов рег. № 2567 | | |
| Проектант: инж. Мартин Николов Мартинов рег. № 2678 | | |
| Проектант: инж. Николай Петров Николов рег. № 2789 | | |
| Проектант: инж. Петър Стефанов Петров рег. № 2890 | | |
| Проектант: инж. Стефан Христов Стефанов рег. № 2901 | | |
| Проектант: инж. Христо Александров Христов рег. № 3012 | | |
| Проектант: инж. Александър Борисов Александров рег. № 3123 | | |
| Проектант: инж. Борислав Калоянов Борисов рег. № 3234 | | |
| Проектант: инж. Калоян Мартинов Калоянов рег. № 3345 | | |
| Проектант: инж. Мартин Николов Мартинов рег. № 3456 | | |
| Проектант: инж. Николай Петров Николов рег. № 3567 | | |
| Проектант: инж. Петър Стефанов Петров рег. № 3678 | | |
| Проектант: инж. Стефан Христов Стефанов рег. № 3789 | | |
| Проектант: инж. Христо Александров Христов рег. № 3890 | | |
| Проектант: инж. Александър Борисов Александров рег. № 3901 | | |
| Проектант: инж. Борислав Калоянов Борисов рег. № 4012 | | |
| Проектант: инж. Калоян Мартинов Калоянов рег. № 4123 | | |
| Проектант: инж. Мартин Николов Мартинов рег. № 4234 | | |
| Проектант: инж. Николай Петров Николов рег. № 4345 | | |
| Проектант: инж. Петър Стефанов Петров рег. № 4456 | | |
| Проектант: инж. Стефан Христов Стефанов рег. № 4567 | | |
| Проектант: инж. Христо Александров Христов рег. № 4678 | | |
| Проектант: инж. Александър Борисов Александров рег. № 4789 | | |
| Проектант: инж. Борислав Калоянов Борисов рег. № 4890 | | |
| Проектант: инж. Калоян Мартинов Калоянов рег. № 4901 | | |
| Проектант: инж. Мартин Николов Мартинов рег. № 5012 | | |
| Проектант: инж. Николай Петров Николов рег. № 5123 | | |
| Проектант: инж. Петър Стефанов Петров рег. № 5234 | | |
| Проектант: инж. Стефан Христов Стефанов рег. № 5345 | | |
| Проектант: инж. Христо Александров Христов рег. № 5456 | | |
| Проектант: инж. Александър Борисов Александров рег. № 5567 | | |
| Проектант: инж. Борислав Калоянов Борисов рег. № 5678 | | |
| Проектант: инж. Калоян Мартинов Калоянов рег. № 5789 | | |
| Проектант: инж. Мартин Николов Мартинов рег. № 5890 | | |
| Проектант: инж. Николай Петров Николов рег. № 5901 | | |
| Проектант: инж. Петър Стефанов Петров рег. № 6012 | | |
| Проектант: инж. Стефан Христов Стефанов рег. № 6123 | | |
| Проектант: инж. Христо Александров Христов рег. № 6234 | | |
| Проектант: инж. Александър Борисов Александров рег. № 6345 | | |
| Проектант: инж. Борислав Калоянов Борисов рег. № 6456 | | |
| Проектант: инж. Калоян Мартинов Калоянов рег. № 6567 | | |
| Проектант: инж. Мартин Николов Мартинов рег. № 6678 | | |
| Проектант: инж. Николай Петров Николов рег. № 6789 | | |
| Проектант: инж. Петър Стефанов Петров рег. № 6890 | | |
| Проектант: инж. Стефан Христов Стефанов рег. № 6901 | | |
| Проектант: инж. Христо Александров Христов рег. № 7012 | | |
| Проектант: инж. Александър Борисов Александров рег. № 7123 | | |
| Проектант: инж. Борислав Калоянов Борисов рег. № 7234 | | |
| Проектант: инж. Калоян Мартинов Калоянов рег. № 7345 | | |
| Проектант: инж. Мартин Николов Мартинов рег. № 7456 | | |
| Проектант: инж. Николай Петров Николов рег. № 7567 | | |
| Проектант: инж. Петър Стефанов Петров рег. № 7678 | | |
| Проектант: инж. Стефан Христов Стефанов рег. № 7789 | | |
| Проектант: инж. Христо Александров Христов рег. № 7890 | | |
| Проектант: инж. Александър Борисов Александров рег. № 7901 | | |
| Проектант: инж. Борислав Калоянов Борисов рег. № 8012 | | |
| Проектант: инж. Калоян Мартинов Калоянов рег. № 8123 | | |
| Проектант: инж. Мартин Николов Мартинов рег. № 8234 | | |
| Проектант: инж. Николай Петров Николов рег. № 8345 | | |
| Проектант: инж. Петър Стефанов Петров рег. № 8456 | | |
| Проектант: инж. Стефан Христов Стефанов рег. № 8567 | | |
| Проектант: инж. Христо Александров Христов рег. № 8678 | | |
| Проектант: инж. Александър Борисов Александров рег. № 8789 | | |
| Проектант: инж. Борислав Калоянов Борисов рег. № 8890 | | |
| Проектант: инж. Калоян Мартинов Калоянов рег. № 8901 | | |
| Проектант: инж. Мартин Николов Мартинов рег. № 9012 | | |
| Проектант: инж. Николай Петров Николов рег. № 9123 | | |
| Проектант: инж. Петър Стефанов Петров рег. № 9234 | | |
| Проектант: инж. Стефан Христов Стефанов рег. № 9345 | | |
| Проектант: инж. Христо Александров Христов рег. № 9456 | | |
| Проектант: инж. Александър Борисов Александров рег. № 9567 | | |
| Проектант: инж. Борислав Калоянов Борисов рег. № 9678 | | |
| Проектант: инж. Калоян Мартинов Калоянов рег. № 9789 | | |
| Проектант: инж. Мартин Николов Мартинов рег. № 9890 | | |
| Проектант: инж. Николай Петров Николов рег. № 9901 | | |
| Проектант: инж. Петър Стефанов Петров рег. № 0012 | | |
| Проектант: инж. Стефан Христов Стефанов рег. № 0123 | | |
| Проектант: инж. Христо Александров Христов рег. № 0234 | | |
| Проектант: инж. Александър Борисов Александров рег. № 0345 | | |
| Проектант: инж. Борислав Калоянов Борисов рег. № 0456 | | |
| Проектант: инж. Калоян Мартинов Калоянов рег. № 0567 | | |
| Проектант: инж. Мартин Николов Мартинов рег. № 0678 | | |
| Проектант: инж. Николай Петров Николов рег. № 0789 | | |
| Проектант: инж. Петър Стефанов Петров рег. № 0890 | | |
| Проектант: инж. Стефан Христов Стефанов рег. № 0901 | | |
| Проектант: инж. Христо Александров Христов рег. № 1012 | | |
| Проектант: инж. Александър Борисов Александров рег. № 1123 | | |
| Проектант: инж. Борислав Калоянов Борисов рег. № 1234 | | |
| Проектант: инж. Калоян Мартинов Калоянов рег. № 1345 | | |
| Проектант: инж. Мартин Николов Мартинов рег. № 1456 | | |
| Проектант: инж. Николай Петров Николов рег. № 1567 | | |
| Проектант: инж. Петър Стефанов Петров рег. № 1678 | | |
| Проектант: инж. Стефан Христов Стефанов рег. № 1789 | | |
| Проектант: инж. Христо Александров Христов рег. № 1890 | | |
| Проектант: инж. Александър Борисов Александров рег. № 1901 | | |
| Проектант: инж. Борислав Калоянов Борисов рег. № 2012 | | |
| Проектант: инж. Калоян Мартинов Калоянов рег. № 2123 | | |
| Проектант: инж. Мартин Николов Мартинов рег. № 2234 | | |
| Проектант: инж. Николай Петров Николов рег. № 2345 | | |
| Проектант: инж. Петър Стефанов Петров рег. № 2456 | | |
| Проектант: инж. Стефан Христов Стефанов рег. № 2567 | | |
| Проектант: инж. Христо Александров Христов рег. № 2678 | | |
| Проектант: инж. Александър Борисов Александров рег. № 2789 | | |
| Проектант: инж. Борислав Калоянов Борисов рег. № 2890 | | |
| Проектант: инж. Калоян Мартинов Калоянов рег. № 2901 | | |
| Проектант: инж. Мартин Николов Мартинов рег. № 3012 | | |
| Проектант: инж. Николай Петров Николов рег. № 3123 | | |
| Проектант: инж. Петър Стефанов Петров рег. № 3234 | | |
| Проектант: инж. Стефан Христов Стефанов рег. № 3345 | | |
| Проектант: инж. Христо Александров Христов рег. № 3456 | | |
| Проектант: инж. Александър Борисов Александров рег. № 3567 | | |
| Проектант: инж. Борислав Калоянов Борисов рег. № 3678 | | |
| Проектант: инж. Калоян Мартинов Калоянов рег. № 3789 | | |
| Проектант: инж. Мартин Николов Мартинов рег. № 3890 | | |
| Проектант: инж. Николай Петров Николов рег. № 3901 | | |
| Проектант: инж. Петър Стефанов Петров рег. № 4012 | | |
| Проектант: инж. Стефан Христов Стефанов рег. № 4123 | | |
| Проектант: инж. Христо Александров Христов рег. № 4234 | | |
| Проектант: инж. Александър Борисов Александров рег. № 4345 | | |
| Проектант: инж. Борислав Калоянов Борисов рег. № 4456 | | |
| Проектант: инж. Калоян Мартинов Калоянов рег. № 4567 | | |
| Проектант: инж. Мартин Николов Мартинов рег. № 4678 | | |
| Проектант: инж. Николай Петров Николов рег. № 4789 | | |
| Проектант: инж. Петър Стефанов Петров рег. № 4890 | | |
| Проектант: инж. Стефан Христов Стефанов рег. № 4901 | | |
| Проектант: инж. Христо Александров Христов рег. № 5012 | | |
| Проектант: инж. Александър Борисов Александров рег. № 5123 | | |
| Проектант: инж. Борислав Калоянов Борисов рег. № 5234 | | |
| Проектант: инж. Калоян Мартинов Калоянов рег. № 5345 | | |
| Проектант: инж. Мартин Николов Мартинов рег. № 5456 | | |
| Проектант: инж. Николай Петров Николов рег. № 5567 | | |
| Проектант: инж. Петър Стефанов Петров рег. № 5678 | | |
| Проектант: инж. Стефан Христов Стефанов рег. № 5789 | | |
| Проектант: инж. Христо Александров Христов рег. № 5890 | | |
| Проектант: инж. Александър Борисов Александров рег. № 5901 | | |
| Проектант: инж. Борислав Калоянов Борисов рег. № 6012 | | |
| Проектант: инж. Калоян Мартинов Калоянов рег. № 6123 | | |
| Проектант: инж. Мартин Николов Мартинов рег. № 6234 | | |
| Проектант: инж. Николай Петров Николов рег. № 6345 | | |
| Проектант: инж. Петър Стефанов Петров рег. № 6456 | | |
| Проектант: инж. Стефан Христов Стефанов рег. № 6567 | | |
| Проектант: инж. Христо Александров Христов рег. № 6678 | | |
| Проектант: инж. Александър Борисов Александров рег. № 6789 | | |
| Проектант: инж. Борислав Калоянов Борисов рег. № 6890 | | |
| Проектант: инж. Калоян Мартинов Калоянов рег. № 6901 | | |
| Проектант: инж. Мартин Николов Мартинов рег. № 7012 | | |
| Проектант: инж. Николай Петров Николов рег. № 7123 | | |
| Проектант: инж. Петър Стефанов Петров рег. № 7234 | | |
| Проектант: инж. Стефан Христов Стефанов рег. № 7345 | | |
| Проектант: инж. Христо Александров Христов рег. № 7456 | | |
| Проектант: инж. Александър Борисов Александров рег. № 7567 | | |
| Проектант: инж. Борислав Калоянов Борисов рег. № 7678 | | |
| Проектант: инж. Калоян Мартинов Калоянов рег. № 7789 | | |
| Проектант: инж. Мартин Николов Мартинов рег. № 7890 | | |
| Проектант: инж. Николай Петров Николов рег. № 7901 | | |
| Проектант: инж. Петър Стефанов Петров рег. № 8012 | | |
| Проектант: инж. Стефан Христов Стефанов рег. № 8123 | | |
| Проектант: инж. Христо Александров Христов рег. № 8234 | | |
| Проектант: инж. Александър Борисов Александров рег. № 8345 | | |
| Проектант: инж. Борислав Калоянов Борисов рег. № 8456 | | |
| Проектант: инж. Калоян Мартинов Калоянов рег. № 8567 | | |
| Проектант: инж. Мартин Николов Мартинов рег. № 8678 | | |
| Проектант: инж. Николай Петров Николов рег. № 8789 | | |
| Проектант: инж. Петър Стефанов Петров рег. № 8890 | | |
| Проектант: ин

# II სართულის გეგმა

## არსებული შენობის დემონტაჟი

ობიექტის მის: ქ. თბილისი, მიხეილ წინამძღვრიშვილის ქუჩა №121ა

ნაკვეთის საზღვარი

ჭრილის ხაზი

არქიტექტურული ნიშნული

| | | |
|---|---|---|
| დირექტორი | ვ. იობიძე | |
| არქიტექტორი | ლ. მასურაშვილი | |
| დამკვეთი | სააქციო საზოგადოება "ოვისზარი" | |


"NEW ARCH STUDIO"
412680380 შპს ,,ნიუ არჩ სტუდიო"
ზესტაფონის ქ. №15
ტელ: 593 34 12 10


| | | |
|---|---|---|
| მასშტაბი 1:200 | **A3** | 2024 |

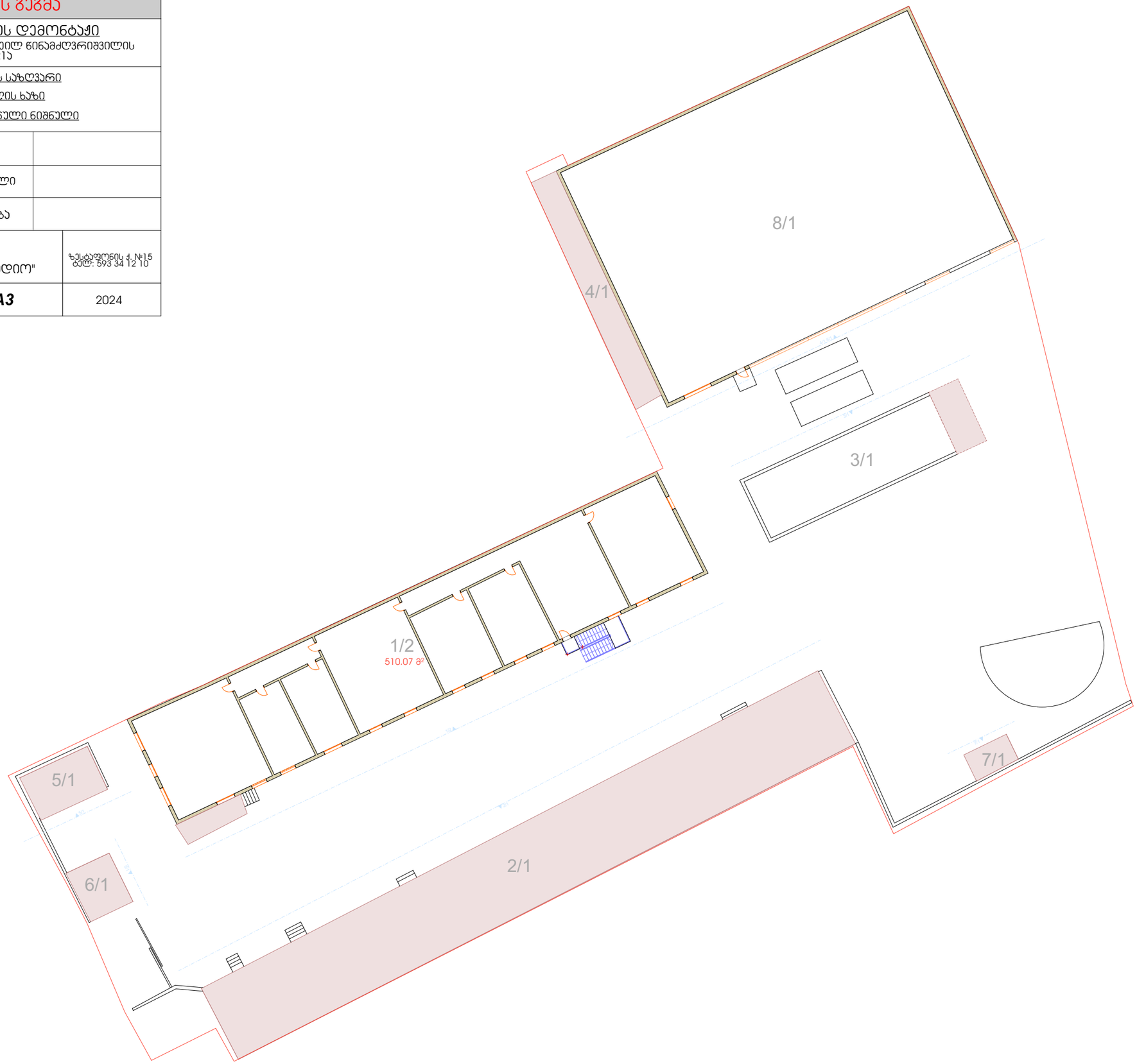

# სახურავის გეგმა

## არსებული შენობის დემონტაჟი

ობიექტის მის: ქ. თბილისი, მიხეილ წინამძღვრიშვილის ქუჩა №121ა

ნაკვეთის საზღვარი

ჭრილის ხაზი

არქიტექტურული ნიშნული

| | | |
|---|---|---|
| დირექტორი | ვ. იობიძე | |
| არქიტექტორი | ლ. მასურაშვილი | |
| დამკვეთი | სააქციო საზოგადოება "ოვისზარი" | |


"NEW ARCH STUDIO"
412680380 შპს ,,ნიუ არჩ სტუდიო"
ზესტაფონის ქ. №15
ტელ: 593 34 12 10


| | | |
|---|---|---|
| მასშტაბი 1:200 | **A3** | 2024 |



1/2

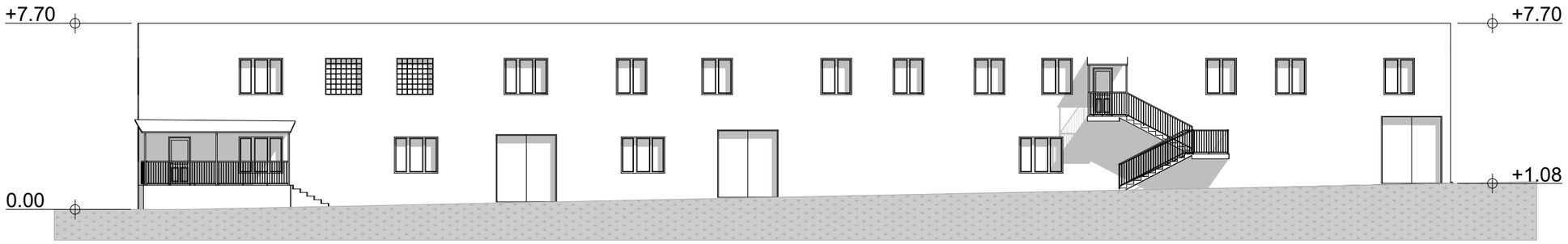


2/1

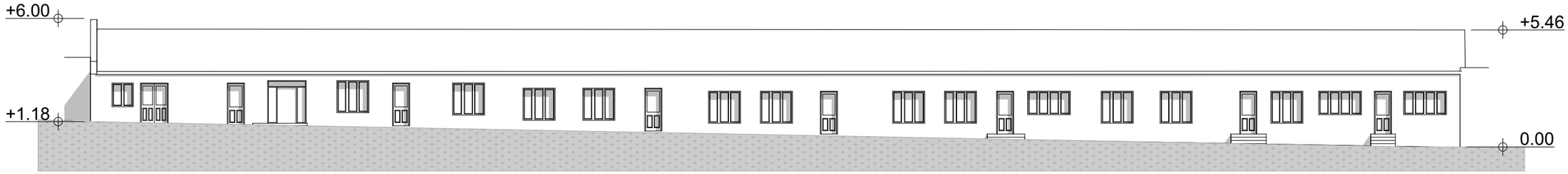


3/1

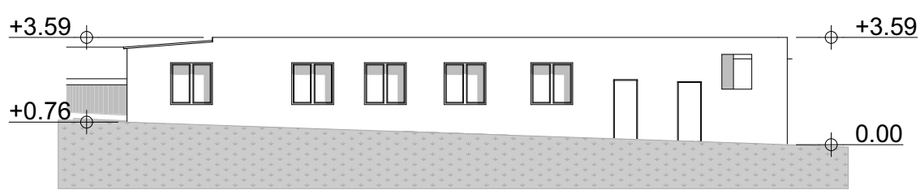


## ფასადები

არსებული შენობების დემონტაჟი

ობიექტის მის: ქ. თბილისი, მიხეილ წინამძღვრიშვილის ქუჩა №121ა

ნაკვეთის საზღვარი

ჭრილის ხაზი

არქიტექტურული ნიშნული

| | | |
|---|---|---|
| დირექტორი | ვ. იობიძე | |
| არქიტექტორი | ლ. მასურაშვილი | |
| დამკვეთი | სააქციო საზოგადოება "ოვიზარი" | |

"NEW ARCH STUDIO"
412680380 შპს ,,ნიუ არჩ სტუდიო"

ზესტაფონის ქ. №15
ტელ: 593 34 12 10

| | | |
|---|---|---|
| მასშტაბი 1:200 | A3 | 2024 |

8/1

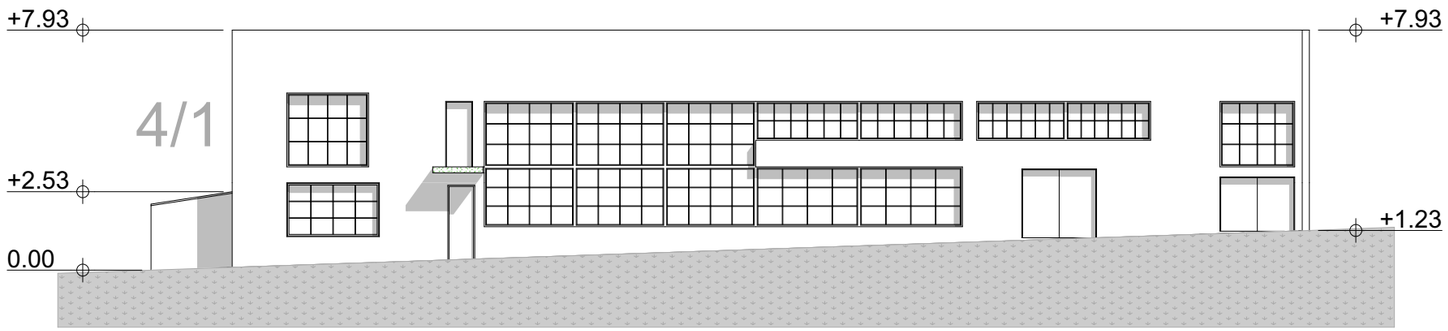


5/1




6/1

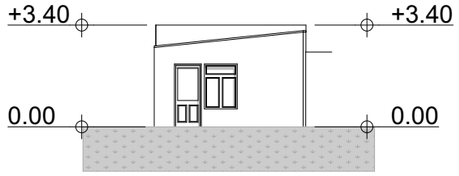


7/1

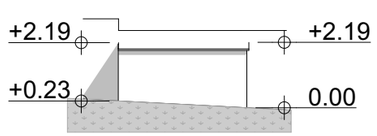


## ფასადები

არსებული შენობების დემონტაჟი

ობიექტის მის: ქ. თბილისი, მიხეილ წინამძღვრიშვილის ქუჩა №121ა

ნაკვეთის საზღვარი

ჭრილის ხაზი

არქიტექტურული ნიშნული

| | | |
|---|---|---|
| დირექტორი | ვ. იობიძე | |
| არქიტექტორი | ლ. მასურაშვილი | |
| დამკვეთი | სააქციო საზოგადოება "ოვიზარი" | |

| | | |
|---|---|---|
| "NEW ARCH STUDIO"<br>412680380 შპს ,,ნიუ არჩ სტუდიო" | | ზესტაფონის ქ. №15<br>ტელ: 593 34 12 10 |
| მასშტაბი<br>1:200 | **A3** | 2024 |


24/12/2024


24/12/2024


24/12/2024


24/12/2024