ღია ავტოსადგომის მოწყობა

ქ. თბილისი, ბოხუას ქუჩა №12 / ლუბლიანას ქუჩა №66

ს/კ 01.13.01.015.127

თბილისი 2024

განმარტებითი ბარათი

საპროექტო ტერიტორია მდებარეობს ქ. თბილისში, ნოდარ ბოხუას ქუჩა №12 / ლუბლიანას ქუჩა №66, საჯადასტრო ჯოდით 01.13.01.015.127 და წარმოადგენს შპს "აჯადემიჯოსი ო. ღუდუშაურის სახელობის ეროვნული სამედიცინო ცენტრი"-ს საკუთრებას;

საპროექტო ტერიტორიის აღმოსავლეთ ნაწილში ლუბლიანას ქუჩის მხარეს იგეგმება ღია ავტოსადგომის მოწყობა, რომელიც ისევე როგორც ამჟამად საჯადასტროზე არსებული ღია ავტოსადგომი, მოემსახურება ღუდუშაურის სახელობის ეროვნულ სამედიცინო ცენტრს;

ღია ავტოსადგომის მოწყობა მიზნად ისახავს სემიდიცნო ცენტრის ვიზიტორთა და თანამშრომლთათვის დამატებითი საპარკინგე ადგილების გაჩენას, ვინაიდან არსებული ავტოსადგომი ვერ იტევს ვიზიტორთა რაოდენობას და რიგ შემთხვევებში ჭირს პაციენტთა გადაადგილება; გარდა ამისა ლუბლიანასა და ბოხუას ქუჩებზე საავტომობილე პარკინგების არ არსებობის გამო, ხშირია მოქალაქეთა ავტოსაშუალებების სამედიცინო ცენტრის მიმდებარედ თვითნებურად განლაგება, რაც ხელს უშლის ქალაქის სატრანსპორტო სისტემის გამართულად მუშაობასა და ასევე სასწრაფო-სამაშველო ავტოტრანსპორტთა გადაადგილებასაც აფერხებს;

საპრეოქტო ღია ავტოსადგომზე შესვლა-გამოსვლა მოხდება ასევე შპს "აჯადემიჯოსი ო. ღუდუშაურის სახელობის ეროვნული სამედიცინო ცენტრი"-ს საკუთრებაში მყოფი მიწის ნაკვეთზე (ს/ 01.13.01.015.128) ბოხუას ქუჩის მხრიდან მოწყობილი შემოსასვლელით;

ასევე, გაცნობებთ, რომ აღნიშნული ნაკვეთები 2021 წლამდე წარმოადგენდნენ ერთ საჯადასტრო ერთეულს ჯოდით - 01.13.01.015.101;

სამუშაოები ითვალისწინებს 122 ღია ავტოსადგომის მოწყობას, აქედან 4 შშმ პირთათვის ადაპტირებული ავტოსადგომი;
საფარი ნაწილი მოეწყობა ასფალტის საფრით, ხოლო სადგომი ადგილები წყალგამტარი ფილების გამოყენებით; ცალკეული ავტოსადგომის გაბარიტული ზომა შეადგენს 250X600სმ, ხოლო საფარი ნაწილის სიგანე 600სმ; მოეწყობა გამწვანებული ჯუნკულები, დაიდგმება მოძრაობის ნიშნები და დაიხაზება მიმართულების მაჩვენებლები;

ფუნქციური დანიშნულება:

ღია ავტოსადგომის მოწყობა

სტრუქტურა ------

პროექტის მისამართი:

ქ. თბილისი, ნოდარ ბოხუასქ №12 / ლუბლიანას ქუჩა №66
საკადასტრო კოდი: 01.13.01.015.127

დამკვეთი : შპს "აკადემიკოს ო. ღუდუშაურის სახელობის ეროვნული სამედიცინო ცენტრი"

შენიშვნები:
1. ნახაზზე ზომები მოცემულია სანტიმეტრებში;
2. ნახაზზე ყველა ცვლილება მთანხმებულია შემსრულებელთან უფრო პროექტის ავტორთან;
3. ფურცლის ორიენტირებით ავტომაბერად ქმედება ნინა პარიანი;

პირობითი ნიშნები:

სიტუაციური სქემა KEY PLAN

1	თარიღი	აღწერა
2	თარიღი 1 DATE 1	
3	თარიღი 2 DATE 2	

გამოცემა: 24.12.2024

CAD DWG FILE: CAD Avtosadgomi.dwg

შესრულა: ISSUE: ა.ებანოიძე

შემოწმა: CHECKED: მ. დევდარიანი

შემოწმა: CHECKED: დ. აბაჯელი

საავტორო უფლებები: COPYRIGHT:

სათაური TITLE

არქიტექტურული გეგმა

განმარტებითი ბარათი

ა-101

A3

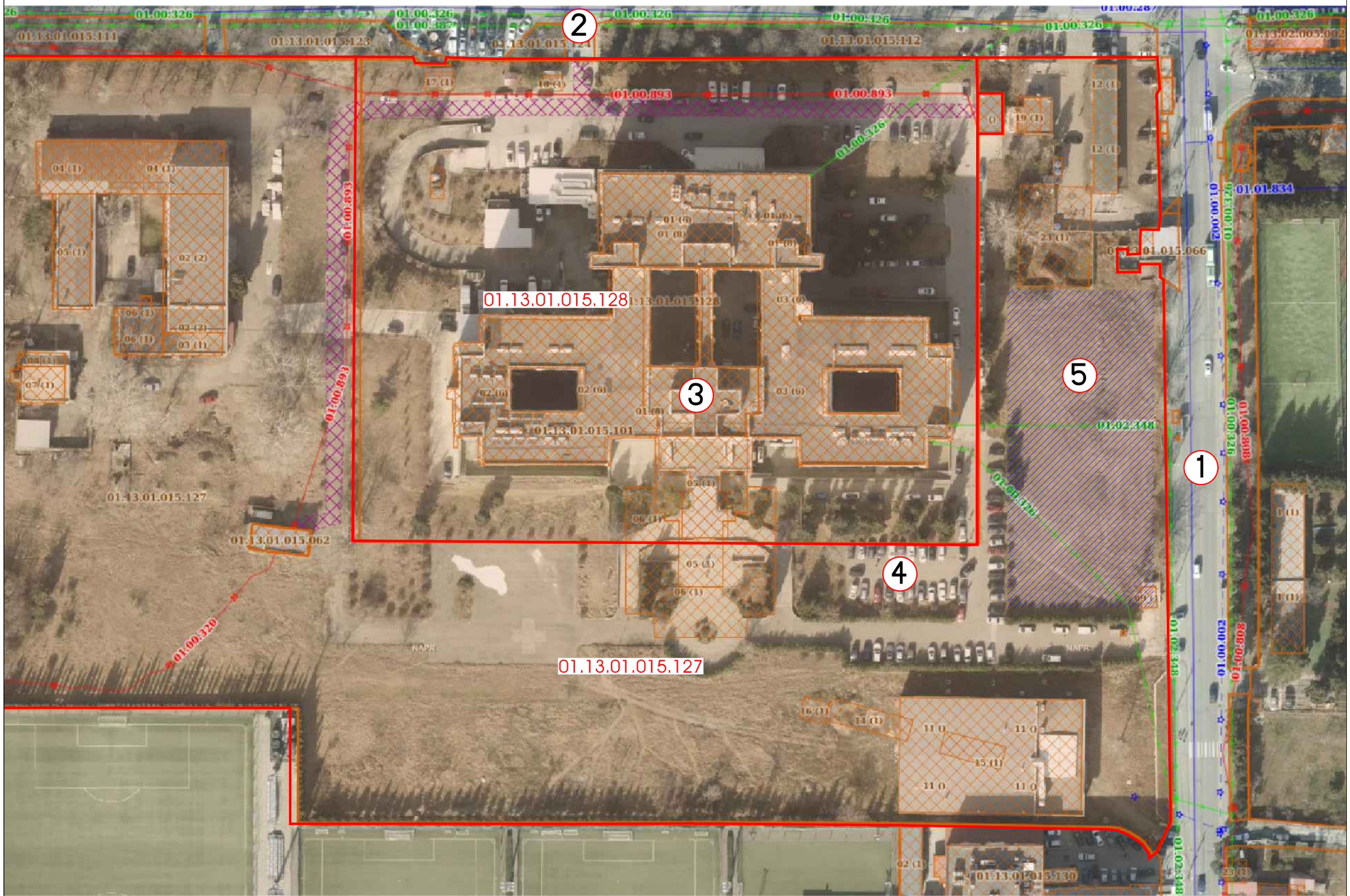

ექსპლიკაცია

1. ლუბლიანას ქუჩა
2. ბოხუას ქუჩა
3. ღუდუშაურის სახელობის სამედიცინო ცენტრი
4. არსებული ღია ავტოსადგომი
5. საქროექტო არეალი

ფუნქციური დანიშნულება:

ღია ავტოსადგომის მოწყობა

სტრუქტურა ------

პროექტის მისამართი:

ქ. თბილისი, ნოდარ ბოხუასქ №12 / ლუბლიანას ქუჩა №66
საკადასტრო კოდი: 01.13.01.015.127

დამკვეთი : შპს "უკადემიკოს ო. ღუდუშაურის სახელობის ეროვნული სამედიცინო ცენტრი"

შენიშვნები:
1. ნახაზზე ზომები მოცემულია სანიმებრებში;
2. ნახაზზე ყველა ცვლილება მშენებლობისას შეთანხმებული უნდა იყოს პროექტის ავტორთან;
3. ფერფლის პორჯექირებით ავტომანერად უქმდება წინა ვარიანტი;

პირობითი ნიშნები:

სიტუაციური სქემა KEY PLAN

1	თარიღი	აღწერა
2	თარიღი 1 DATE 1	
3	თარიღი 2 DATE 2	

გამოცემა: 24.12.2024

CAD DWG FILE: CAD Avtosadgomi.dwg

შეასრულა: ISSUE:	ა.ებანოიძე
შეამოწმა: CHECKED:	მ. დევდარიანი
შეამოწმა: CHECKED:	დ. აბაჯელი

საავტორო უფლებები:
COPYRIGHT:

სათაური
TITLE

არქიტექტურული გეგმა

სიტუაციური გეგმა

ა-101

A3

ექსპლიკაცია

1. ლუბლიანას ქუჩა
2. ღუდუშაურის სახელობის სამედიცინო ცენტრი
3. არსებული ღია ავტოსადგომი
4. საქროექტო ღია ავტოსადგომი



ფუნქციური დანიშნულება:

ღია ავტოსადგომის მოწყობა

სტრუქტურა ------

პროექტის მისამართი:

ქ. თბილისი, ნოდარ ბოხუასქ №12 / ლუბლიანას ქუჩა №66
საკადასტრო კოდი: 01.13.01.015.127

დამკვეთი : შპს "უკადემიკოს ო. ღუდუშაურის სახელობის ეროვნული სამედიცინო ცენტრი"

შენიშვნები:
1. ნახაზზე ზომები მოცემულია სანტიმეტრებში;
2. ნახაზზე ყველა ცვლილება მშენებლობისას შეთანხმებული უნდა იყოს პროექტის ავტორთან;
3. ფერფლის პორტკირებით ავტომანერად უქმდება წინა ვარიანტი;

პიროგითი ნიშნები:

სიტუაციური სქემა KEY PLAN

1	თარიღი	აღწერა
2	თარიღი 1 DATE 1	
3	თარიღი 2 DATE 2	

გამოცემა: 24.12.2024

CAD DWG FILE: CAD Avtosadgomi.dwg

შეასრულა: ISSUE: ა.ებანოიძე

შეამოწმა: CHECKED: მ. დევდარიანი

შეამოწმა: CHECKED: დ. აბაკელი

საავტორო უფლებები: COPYRIGHT:

სათაური TITLE

არქიტექტურული გეგმა

გენგეგმა ორთოფოტოს ფონაზე

ა-102

A3

ექსპლიკაცია

- ბალახის საფარი
- წყალგამტარი ფილები
- ასფალტის საფარი
- საკადასტრო საზღვარი

ჯამში 122 ავტოსადგომი (აქედან 4 შშმ პირთა)

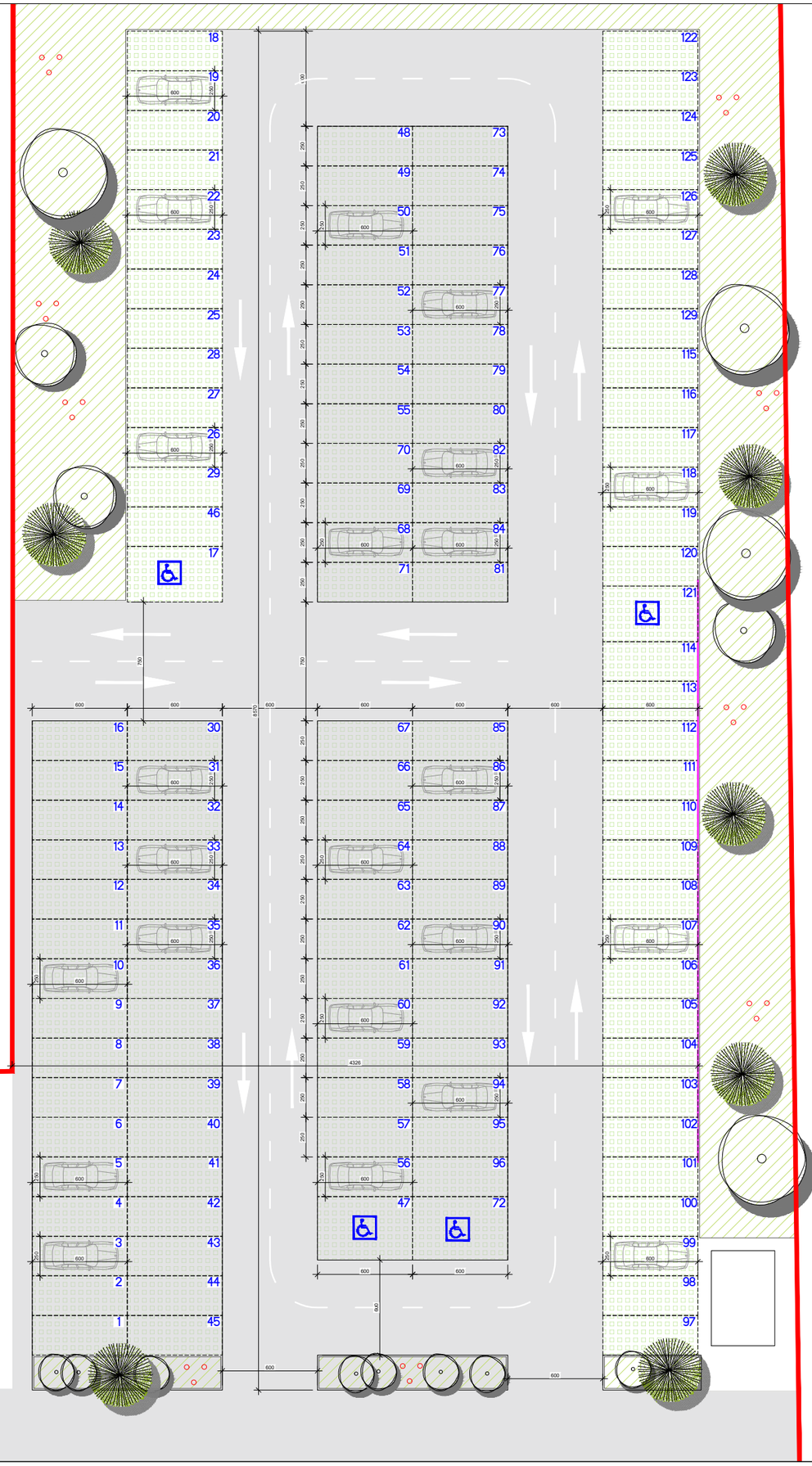

ფუნქციური დანიშნულება:

ღია ავტოსადგომის მოწყობა

სტრუქტურა ------

პროექტის მისამართი:

ქ. თბილისი, ნოდარ ბოხუაძის №12 / ლუბლიანას ქუჩა №66
საკადასტრო კოდი: 01.13.01.015.127

დამკვეთი : შპს "უკადემიოს ო. ლუდუმუარის სახელობის ეროვნული სამედიცინო ცენტრი"

შენიშვნები:
1. ნახაზზე ზომები მოცემულია სანიმებარებში;
2. ნახაზზე ყველა ცვლილება მშენებლობისას შეთანხმებული უნდა იყოს პროექტის ავტორებთან;
3. ფერადლის პორექტირებით ავტომანერად უკმდება ნინა პარიანტი;

პირობითი ნიშნები:

სიტუაციური სქემა KEY PLAN

1	თარიღი	აღწერა
2	თარიღი 1 DATE 1	
3	თარიღი 2 DATE 2	

გამოცემა: 24.12.2024

CAD DWG FILE: CAD Avtosadgomi.dwg

შეასრულა: ISSUE: ა.ებანოიძე

შეამოწმა: CHECKED: მ. დევდარიანი

შეამოწმა: CHECKED: დ. აბაჯელი

საავტორო უფლებები: COPYRIGHT:

სათაური TITLE

არქიტექტურული გეგმა

საპროექტო ღია ავტოსადგომი

ა-103

A3