გამწვანების პროექტი



მისამართი: ქალაქი თბილისი, ნავთლუღის ქუჩა №14; №16; ჰოსპიტალის შესახვევი №2;
მიწის საკადასტრო კოდი: 01.17.12.024.012
კ3=612.0 კვ.მ.

დენდროლოგიური გენ. გეგმა



ჰიმალაის კედარი 11 ძირი
სიმაღლე 3.5 მ
გარშემოწერილობა 20 სმ



კავკასიური ცაცხვი 6 ძირი
სიმაღლე 3.5 მ
გარშემოწერილობა 20 სმ



ქართული ნეკერჩხალი8 ძირი
სიმაღლე 3-3.5 მ
გარშემოწერილობა 14 სმ

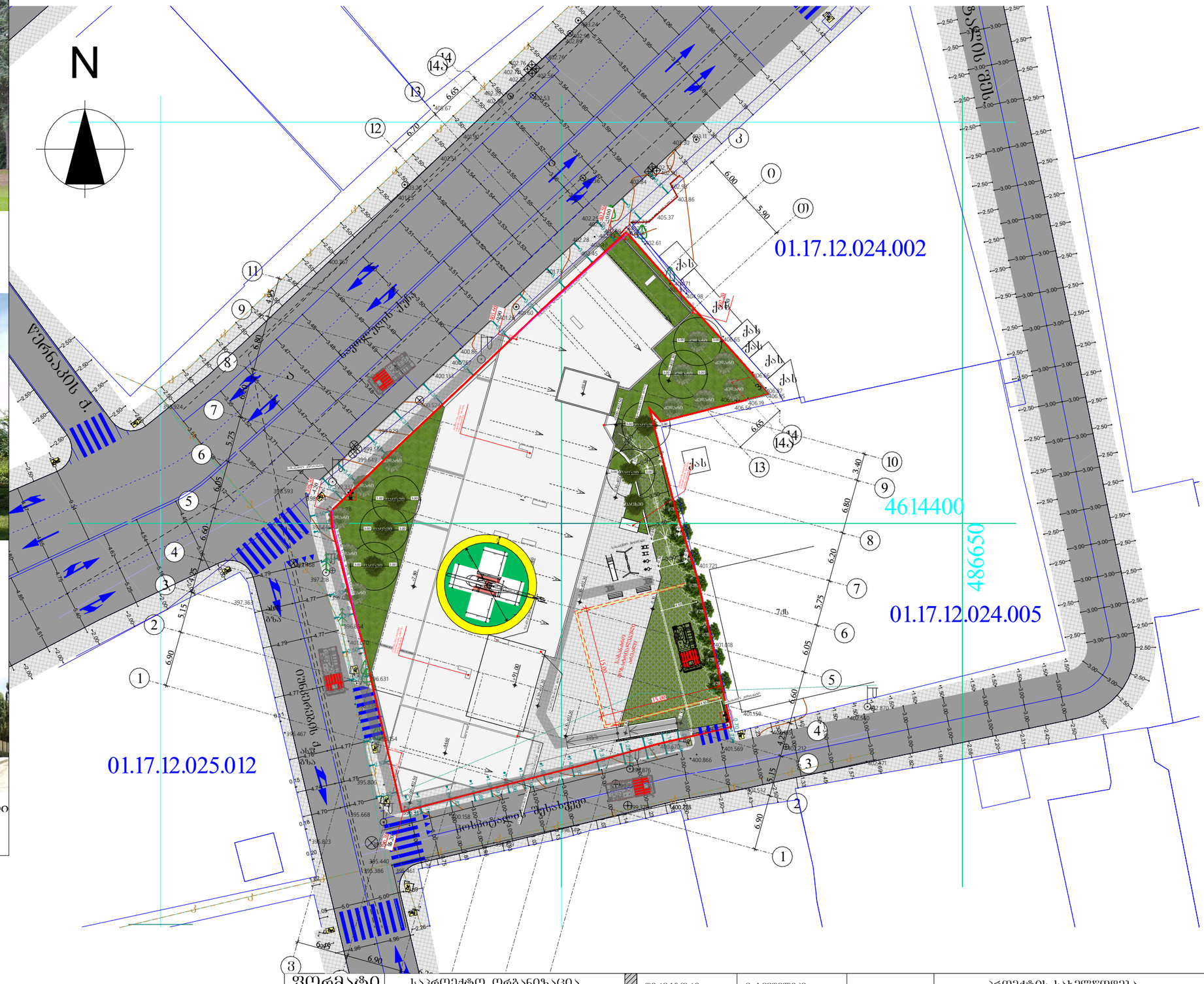

დასარგავი ხეები:

ჰიმალაის კედარი - Cedrus deodara
9 ძირი, სიმაღლე 3.0 მ
გარშემოწერილობა 20 სმ

კავკასიური ცაცხვი 8 ძირი
Tilia caucasica. სიმაღლე 3.5 მ
გარშემოწერილობა 20 სმ

მუხა მარადმწვანე/Quer cus ilex
8 ძირი სიმაღლე 3-5.5 მდე
გარშემოწერილობა 14 სმ. დან

დასარგავი ფოთლოვანი

დასარგავი წიწვოვანი

ფორმატი	საპროექტო ორგანიზაცია	დირექტორი	მ. ხვედელიძე		პროექტის სახელწოდება	ნახაზის სახელწოდება
A3	four group	მთ. არქიტექტორი	შ. პაპინაშვილი		მრავალბინიანი საცხოვრებელი სახლი	
		პრ. ავტორი	შ. პაპინაშვილი		მის: ქალაქი თბილისი, ნავთლუღის ქუჩა №14; №16; ჯოსპიტალის შესახვევი №2; მიწის საკადასტრო კოდი: 01.17.12.024.012	თარიღი 12/08/2024 · მასშტაბი 1:500 · შურცქელი · შურცლები
		დამკვეთი	შპს ახალი ვარსკვლავი 2015; ID ნომერი: 406136140			

დენდროლოგიური პროექტის საინფორმაციო დაფა

დამკვეთი: შპს ახალი ვარსკვლავი 2015; ID ნომერი: 406136140

მისამართი: ქალაქი თბილისი, ნავთლუღის ქუჩა №14; №16; ჰოსპიტალის შესახვევი №2;
მიწის საკადასტრო კოდი: 01.17.12.024.012

ნებართვის გამცემი ორგანო : ქ. თბილისის მუნიციპალიტეტის მერიის
გარემოს დაცვის სააქალაქო სამსახური .

კ3=612.0 კვ.მ.

დენდროლოგიური პროექტის შეთანხმების თარიღი :

დენდროლოგიური პროექტის დასრულების თარიღი : 2027 წელი

დასარგავი მცენარეები

1) ჰიმალაის კედარი Cedrus deodara 11 ძირი
სიმაღლე 3.0 მ. გარშემოწერილობა 20 სმ
2) კავკასიური ცაცხვი Tilia caucasica 6 ძირი,
სიმაღლე 3.5 მ. გარშემოწერილობა 20 სმ
3) მუხა მარადმწვანე/Quer cus ilex 8 ძირი
სიმაღლე 3-5.5 მ. გარშემოწერილობა 14 სმ

ახლადდარგულ ხე მცენარეების მოვლაზე პასუხისმგებელი პირი: შპს ახალი ვარსკვლავი 2015;
ID ნომერი: 406136140

ახლადდარგული ხე მცენარეების მოვლის ხანგრძლივობა: 3 წელი