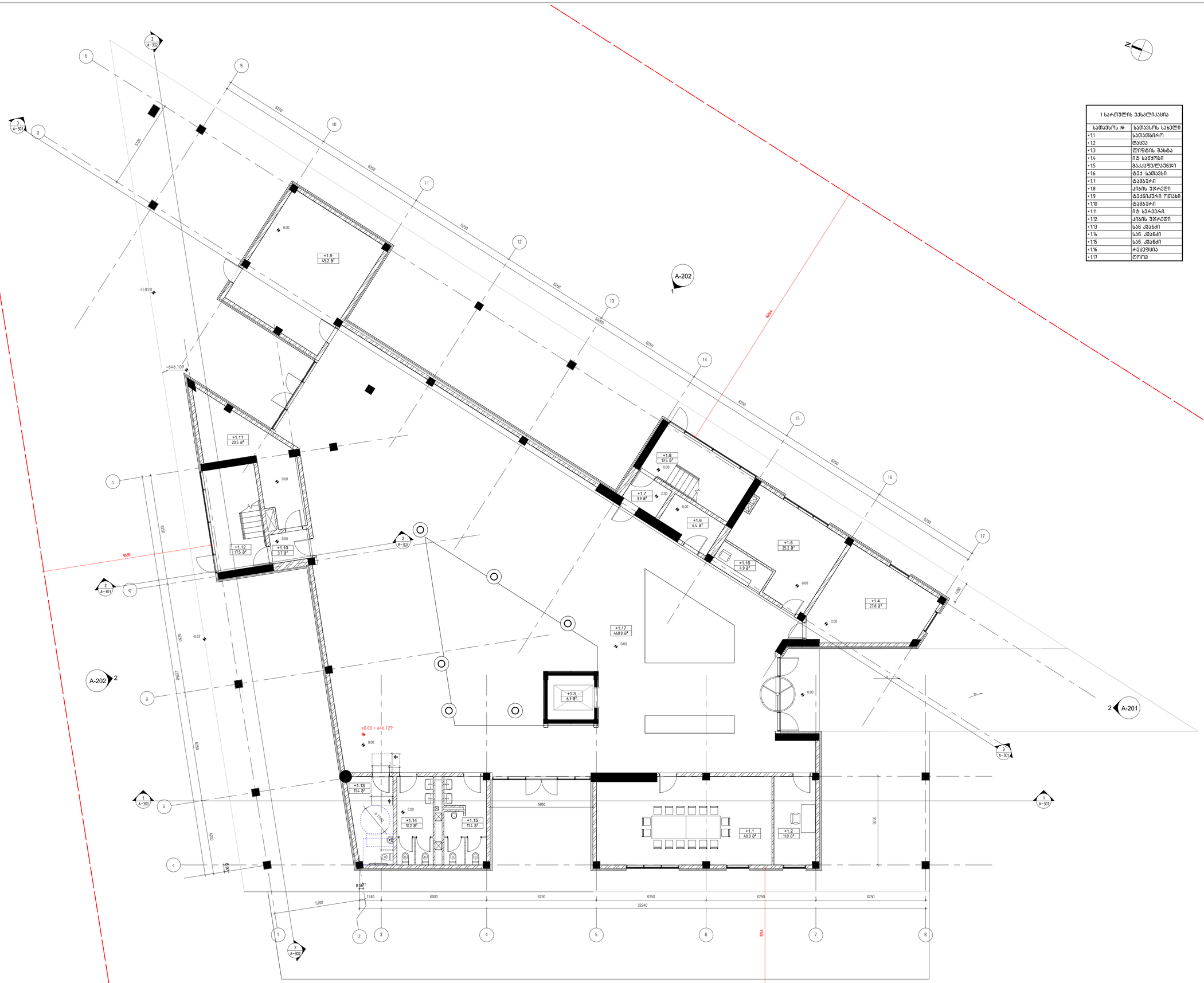
A-202
1
A-202
2
2
A-201
+1.9
45.2 მ²
+1.11
20.5 მ²
+1.12
17.5 მ²
+1.10
3.7 მ²
+1.8
17.5 მ²
+1.7
3.9 მ²
+1.6
6.4 მ²
+1.5
25.2 მ²
+1.16
4.9 მ²
+1.4
27.8 მ²
+1.17
468.8 მ²
+1.3
6.7 მ²
+1.13
11.4 მ²
+1.14
10.2 მ²
+1.15
11.4 მ²
+1.1
48.8 მ²
+1.2
11.8 მ²
+646.109
±0.00 = 646.129
-0.020
-0.02
9635
9644
7854
32240
5200
1240
6000
6250
5850
5050
1000
1200
1050
1050
1050

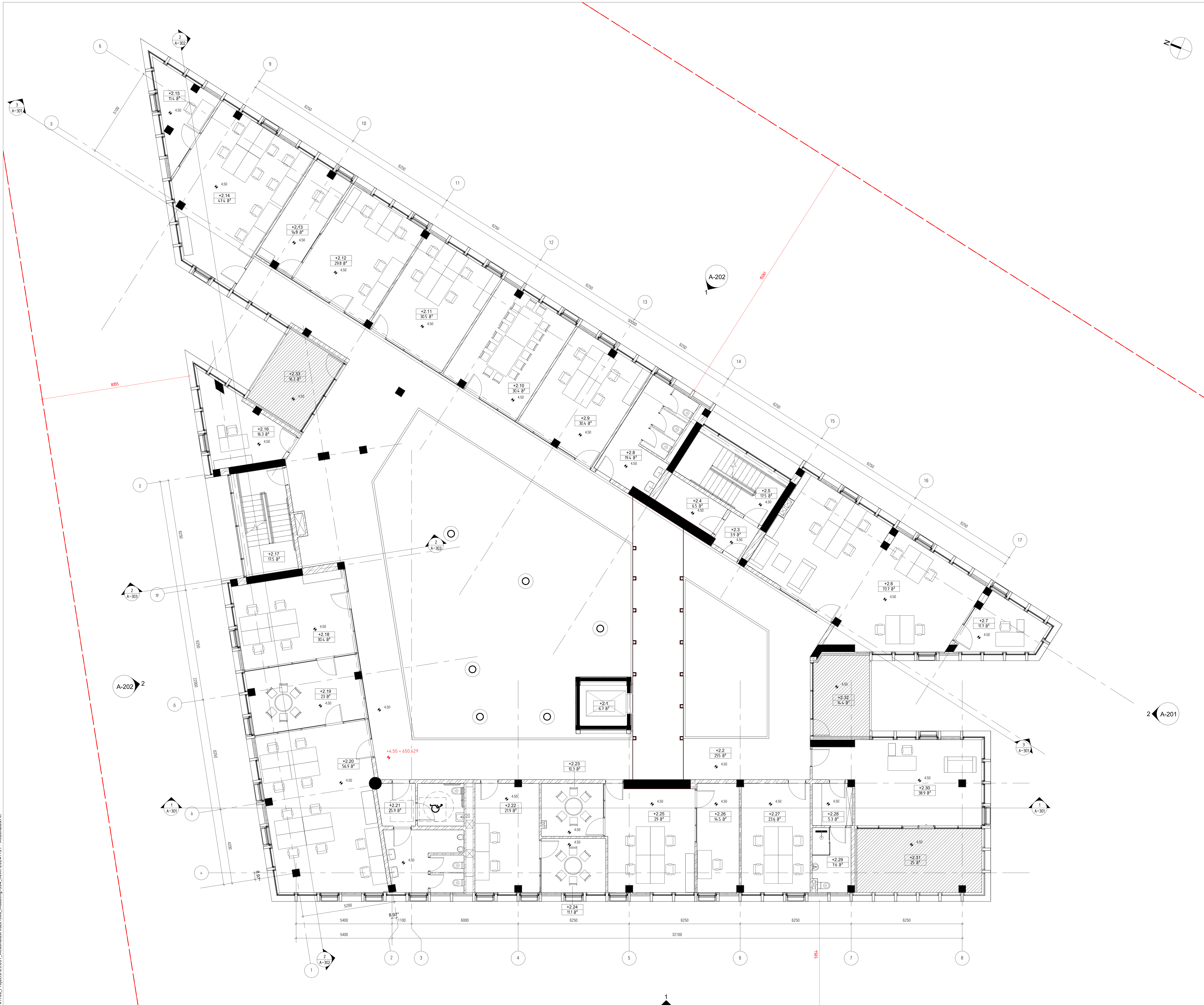

გეგმა +4.50 ნიშნულზე

1 : 100

2 სართულის ექსპლიკაცია	
სათავსოს №	სათავსოს სახელი
+2.1	ლიფტის შახტა
+2.2	დერეფანი
+2.3	ტამბური
+2.4	ტექ. სივრცე
+2.5	კიბის უჯრედი
+2.6	კადრები
+2.7	კადრები
+2.8	სან. კვანძი
+2.9	ხარისხის კონტროლი
+2.10	სათათბირო
+2.11	სამუშაო ოთახი
+2.12	ლოჯისტიკა
+2.13	ლოჯისტიკა
+2.14	მარკეტინგი
+2.15	მარკეტინგი
+2.16	იურისტები
+2.17	კიბის უჯრედი
+2.18	იურისტები
+2.19	სათათბირო
+2.20	იურისტები
+2.21	სან. კვანძი
+2.22	ოპერირება
+2.23	სათათბირო
+2.24	სათათბირო
+2.25	ბიზნეს ანალიზი
+2.26	ბიზნეს ანალიზი
+2.27	მოადგილე
+2.28	სამზარეულო
+2.29	სან. კვანძი
+2.30	დირექტორის მოადგილე
+2.31	ტერასა
+2.32	ტერასა
+2.33	ტერასა

დემარკი
არქიტექტურული კომპანია
www.dmark.ge
DMARK ARCHITECTURAL COMPANY

პროექტის დასახელება
საოფისე შენობა

პროექტის მისამართი
ქ. თბილისი, სოფელი თხინვალი, იოსებ კეჭაყმაძის I შესახვევი, N11

დამკვეთი
შპს „თ. და კ. რესტორნები"

± 0.00 = 646.129

სტადია	თარიღი	განმარტება
დპ	25.12.2024	დამუშავებული პროექტი

გამოცემა

დაკვეთის №	23.031
შესრულდა	
შეამოწმა	
საავტორო უფლებები	დემარკი

ნახაზის დასახელება
მეორე სართულის გეგმა +4.50 ნიშნულზე

A-102

A1

3 სართულის ექსპლიკაცია	
სათავსოს №	სათავსოს სახელი
+3.1	ლიფტის შახტა
+3.2	დერეფანი
+3.3	სამზარეულო
+3.4	სან. კვანძი
+3.5	სათათბირო
+3.6	სან კვანძი
+3.7	ბუღალტერია
+3.8	ბუღალტერია
+3.9	ბუღალტერია
+3.10	კიბის უჯრედი
+3.11	ბუღალტერია
+3.12	ტამბური
+3.13	ტექ. სივრცე
+3.14	კიბის უჯრედი
+3.15	იტ ლაბოლატორია
+3.16	იტ
+3.17	იტ
+3.18	ტერასა
+3.19	დერეფანი
+3.20	სათათბირო
+3.21	ქაფეტერია
+3.22	ტერასა
+3.23	<პარიპე>
+3.24	არაექსპლუატირებადი ტერასა

დემარკი
არქიტექტორული კომპანია
www.dmark.ge
DMARK ARCHITECTURAL COMPANY

პროექტის დასახელება
საოფისე შენობა

პროექტის მისამართი
ქ. თბილისი, სოფელი თხინვალი, იოსებ ქეჭაყმაძის I შესახვევი, N11

დამკვეთი
შპს „მ. და ქ. რესტორნები"

± 0.00 = 646.129

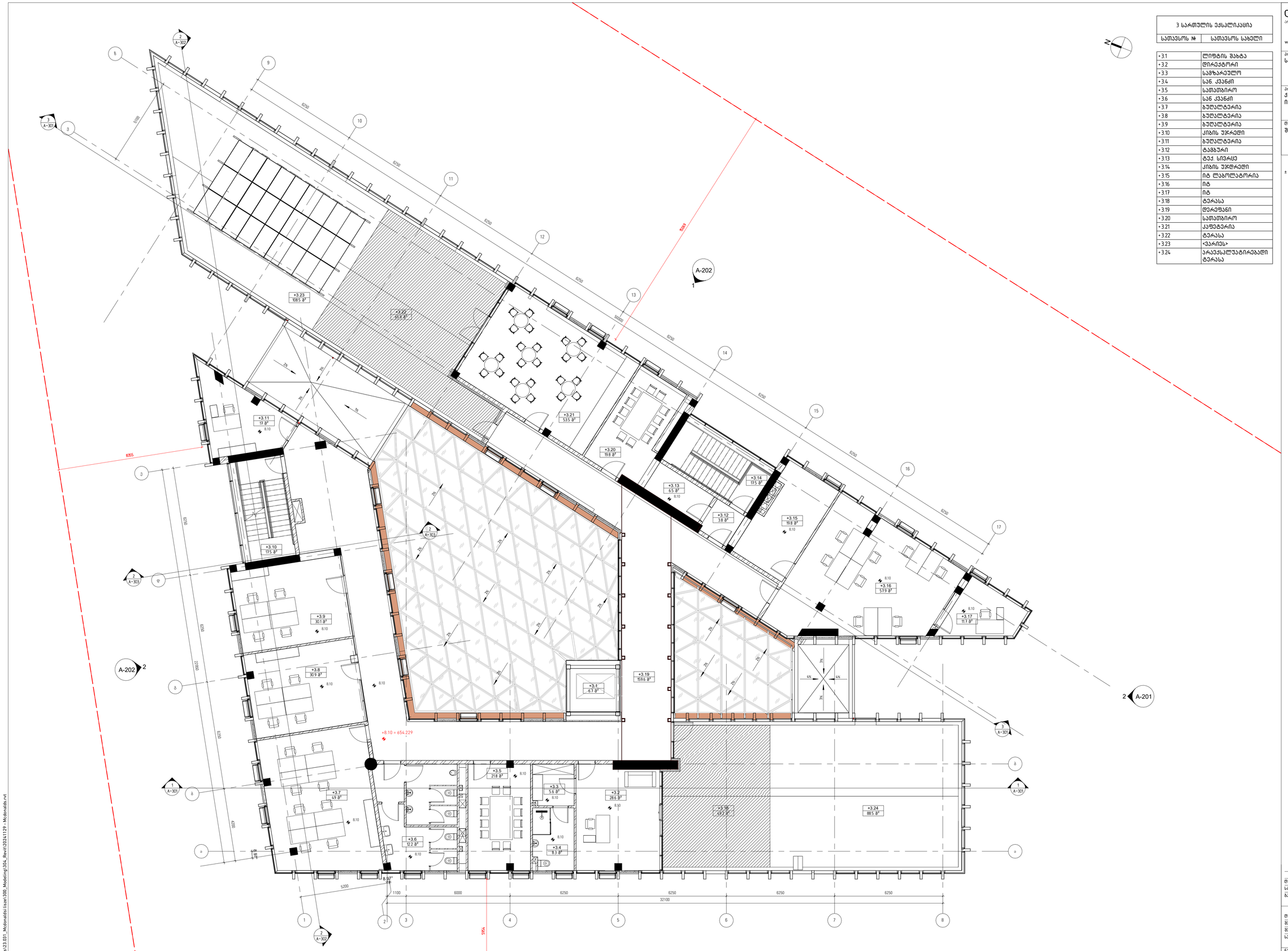

1 გეგმა +8.10 ნიშნულზე
1 : 100

1
B-201

ცვ	25.12.2024	დამუშავებული პროექტი
სტადია	თარიღი	განმარტება
გამოცემა		

დაკვეთის №	23.031
შესრულა	
შემოწმა	
საავტორო უფლებები	დემარკი

ნახაზის დასახელება
მესამე სართულის გეგმა +8.10 ნიშნულზე

A-103

A1

\\DMARK_Work\100_Projects\23.031_Mcdonaldes\Revit\300_Modeling\304_Revit\20241129 - Mcdonaldes.rvt

4 სართულის ქანსალიკაცია	
სართულის №	სართულის სახელი

+4.1	ქიბის უჯრედი
+4.2	ტექნიკური ოთახი
+4.3	არაექსპლუატირებადი ტერასა

დემარკი
არქიტექტორული კომპანია
www.dmark.ge
DMARK ARCHITECTURAL COMPANY

პროექტის დასახელება
საოფისე შენობა

პროექტის მისამართი
ქ. თბილისი, სოფელი თხინვალი, ირისუბ კეჭაყმაძის I შესახვევი, N11

დამკვეთი
შპს „თ. და ქ. რესტორნები"

± 0.00 = 646.129

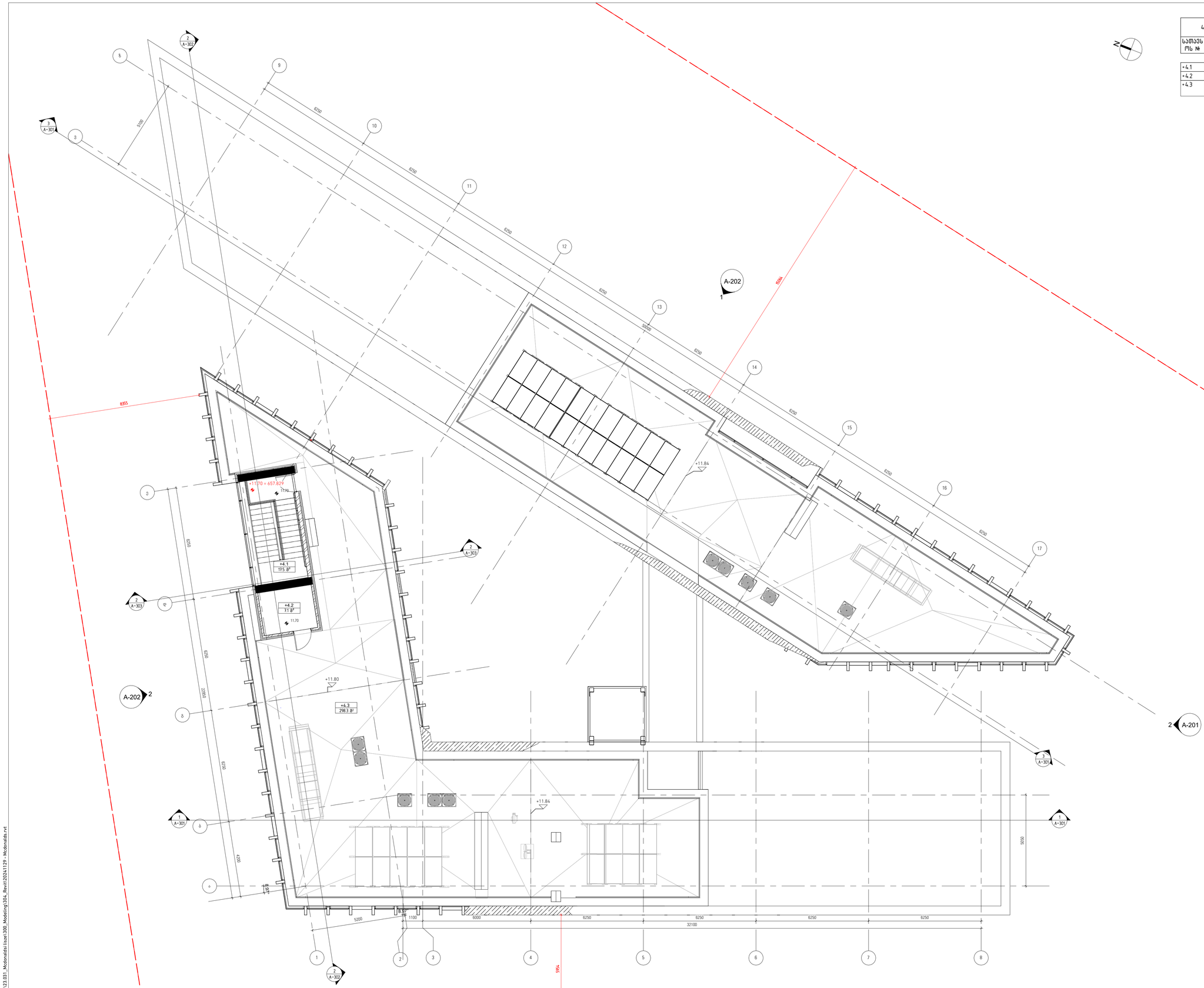
A-202
1
A-202
2
2 A-201
+11.70 = 657.829
+11.84
+11.80
+11.84
+4.1
17.5 მ²
+4.2
7.1 მ²
+4.3
298.3 მ²
11.70
11.70
8355
8355
6250
6250
6250

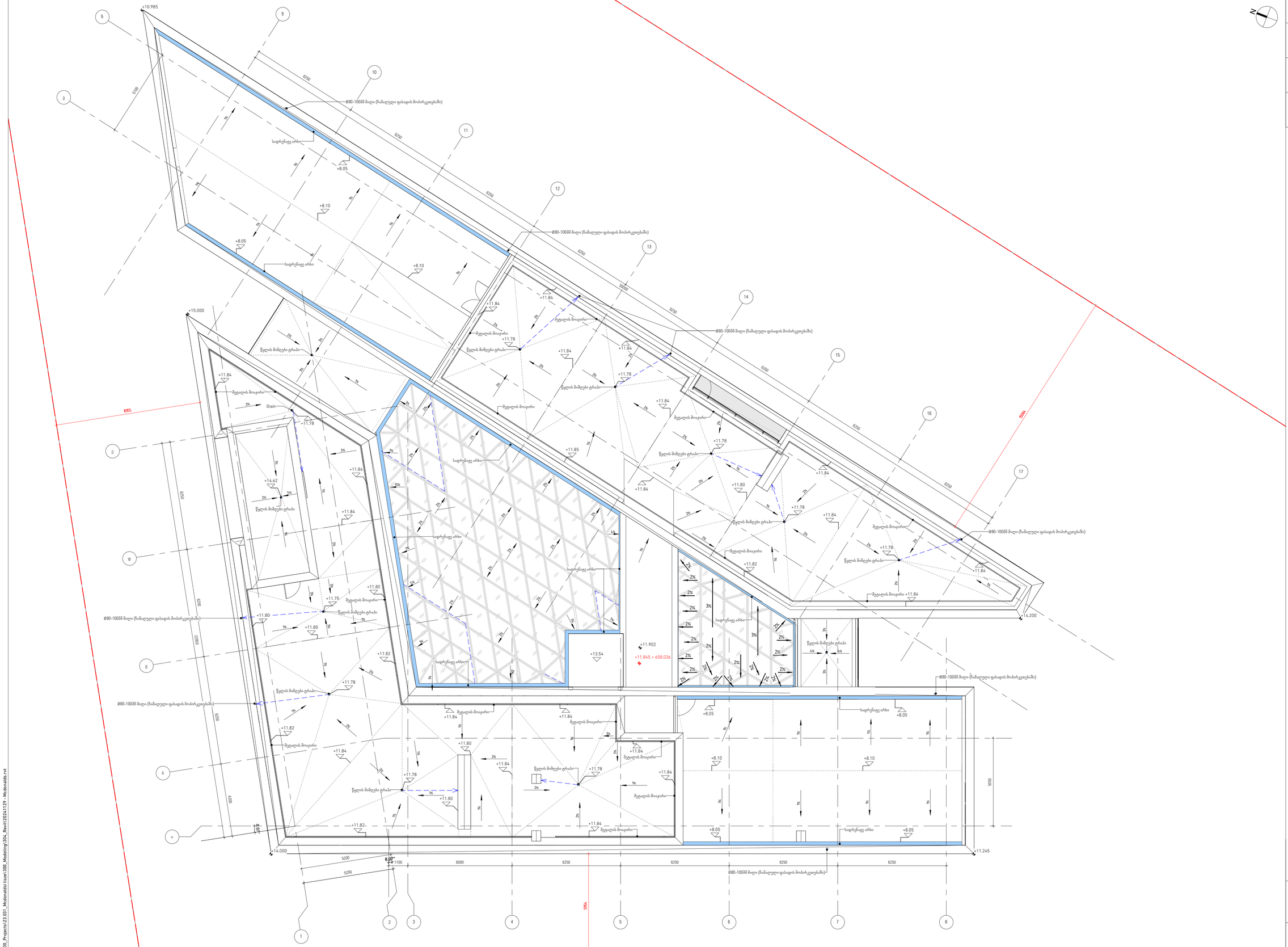
+10.985
+15.000
+14.000
+14.200
+11.245
+11.902
+11.845 = 658.036
+13.54
+14.62
+11.75
+11.85
+11.80
+11.82
+11.84
+11.78
+8.10
+8.05
Ø80-100მმ მილი (ჩაშალული ფასადის მოპირკეთებაში)
საფრენაფე არხი
წყლის მიმღები ტრაპი
მეტლახის მოკირი
Drain
5100
6250
6250
6250



1 მარკირების გეგმა 0.00 ნიშნულზე

1 : 100

\\DMARK_Work\100_Projects\23.031_Mcdonalds\Issue\300_Modeling\304_Revit\20241129 - Mcdonalds.rvt

დემარკი
არქიტექტორული კომპანია

www.dmark.ge

D M A R K
A R C H I
T E C T U
R A L C O
M P A N Y

პროექტის დასახელება
საფუძილე შენობა

პროექტის მისამართი
ქ. თბილისი, სოფელი თხინვალი,
იოსებ ქეჭაყმაძის I შესახვევი, N11

დამკვეთი
შპს „თ. და ქ. რესტორნები"

± 0.00 = 646.129

დმ	25.12.2024	დამუშავებული პროექტი
სტადია	მარჩხი	განმარტება
გამოშვება		

დანართის №	23.031
შესრულა	
შემოწმა	
საავტორო უფლებები	დემარკი

ნახაზის დასახელება
მარკირების გეგმა 0.00 ნიშნულზე

A-106

A1



1 მარკირების გეგმა +4.50 ნიშნულზე

1 : 100

\\DMARK_Work\100_Projects\23.031_Mcdonaldsi lisze\300_Modeling\304_Revit\20241129 - Mcdonalds.rvt

დემარკი
არქიტექტურული კომპანია

www.dmark.ge

D M A R K
A R C H I
T E C T U
R A L C O
M P A N Y

პროექტის დასახელება
საოფისე შენობა

პროექტის მისამართი
ქ. თბილისი, სოფელი თხინვალი,
იოსებ კეჭაყმაძის I შესახვევი, N11

დამკვეთი
შპს „თ. და კ. რესტორნები"

± 0.00 = 646.129

დპ	25.12.2024	დამუშავებული პროექტი
სტადია	თარიღი	განმარტება
გამოცემა		

დაკვეთის №	23.031
შეასრულა	
შეამოწმა	
საავტორო უფლებები	დემარკი

ნახაზის დასახელება
მარკირების გეგმა +4.50 ნიშნულზე

A-108

A1

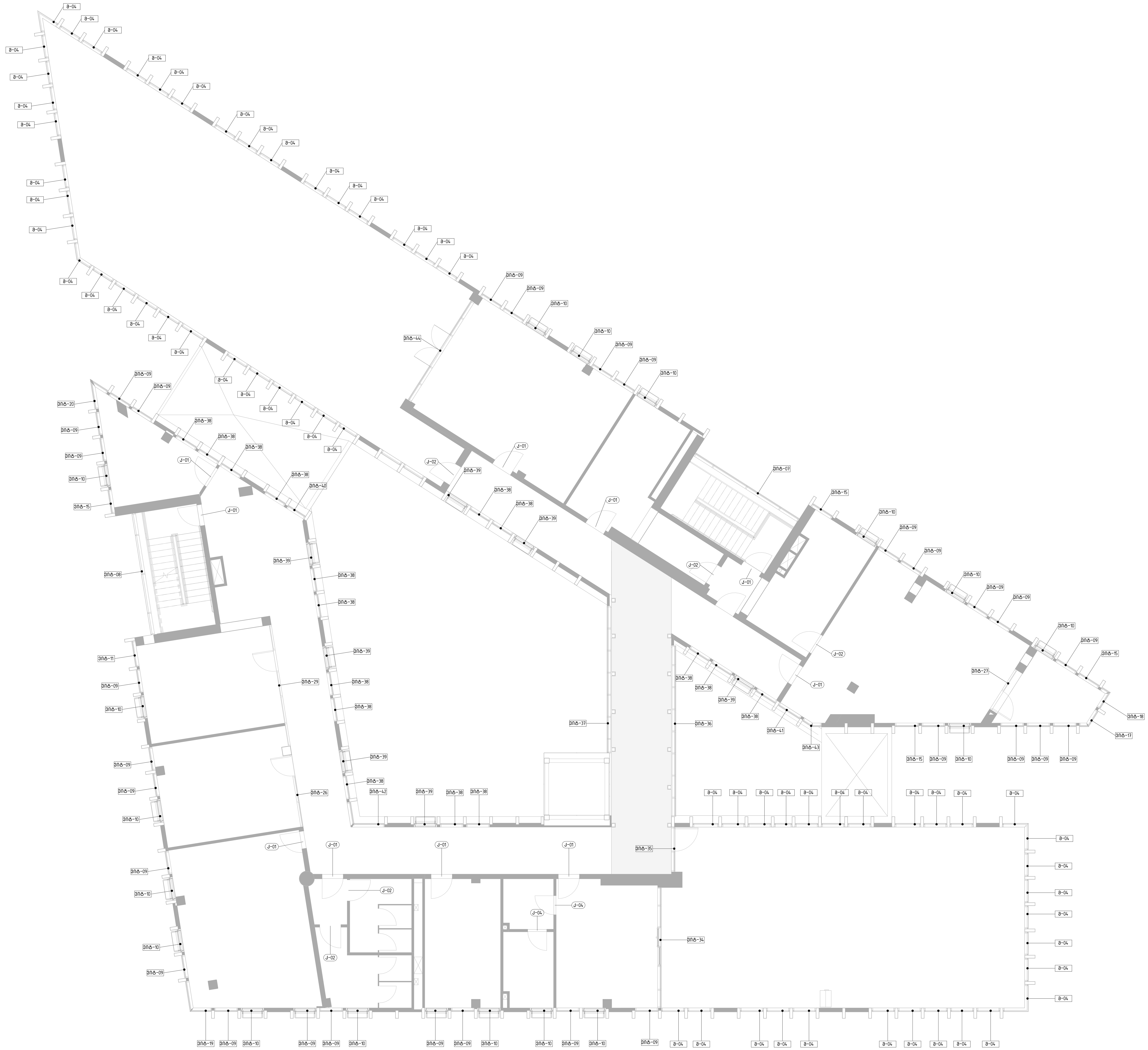

1 მარკირების გეგმა +8.10 ნიშნულზე
1 : 100

\\DMARK_Work\100_Projects\23.031_Mcdonaldsi lisze\300_Modeling\304_Revit\20241129 - Mcdonalds.rvt

დემარკი
არქიტექტურული კომპანია
www.dmark.ge

D M A R K
A R C H I
T E C T U
R A L C O
M P A N Y

პროექტის დასახელება
საოფისე შენობა

პროექტის მისამართი
ქ. თბილისი, სოფელი თხინვალი, იოსებ კეჭაყმაძის I შესახვევი, N11

დამკვეთი
შპს „თ. და კ. რესტორნები“

± 0.00 = 646.129

დკ	25.12.2024	დამუშავებული პროექტი
სტადია	თარიღი	განმარტება
გამოცემა		

დაკვეთის №	23.031
შეასრულა	
შეამოწმა	
საავტორო უფლებები	დემარკი

ნახაზის დასახელება
მარკირების გეგმა +8.10 ნიშნულზე

A-109

A1

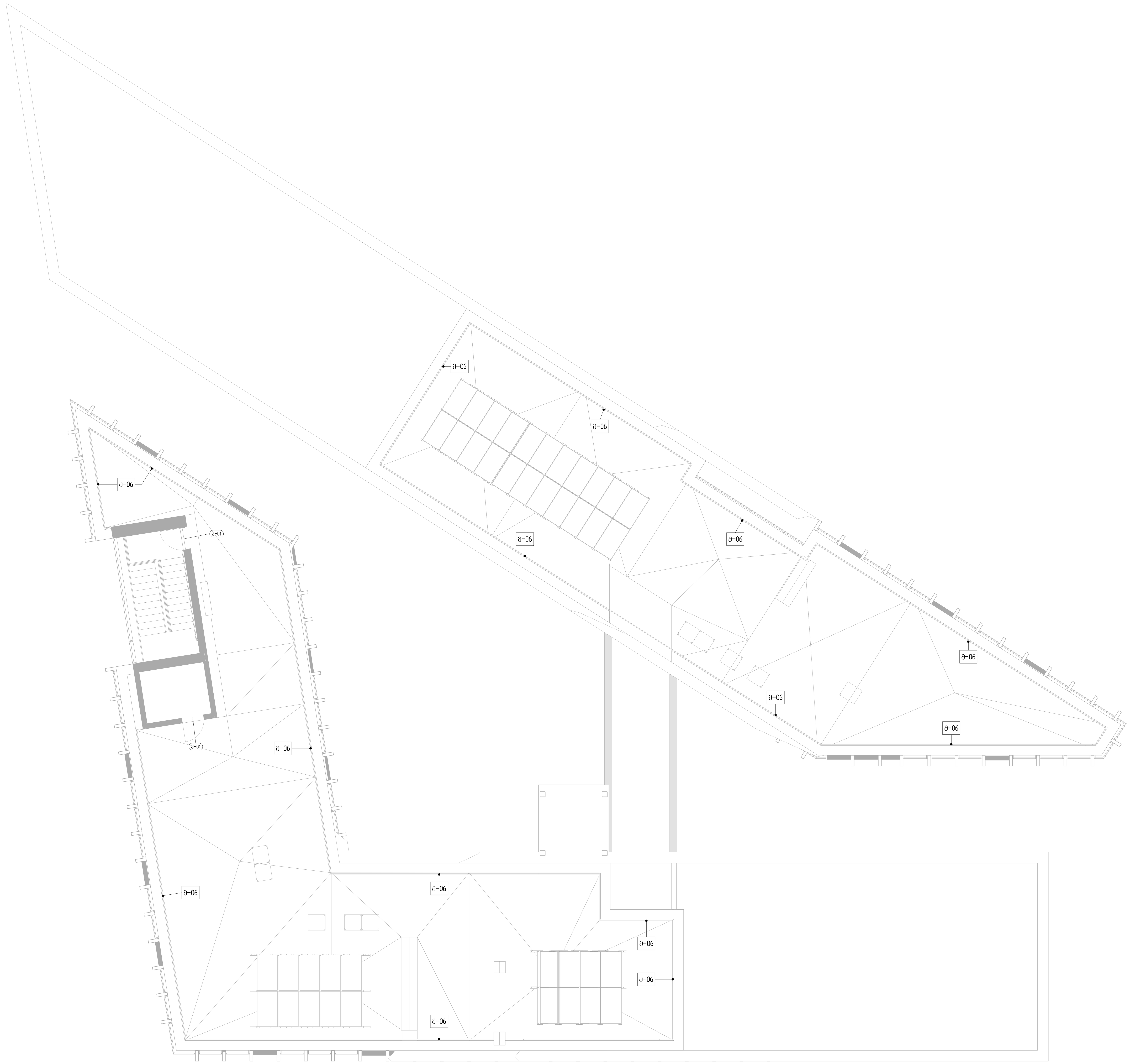

1 მარკირების გეგმა +11.70 ნიშნულზე

1 : 100

\\DMARK_Work\100_Projects\23.031_Mcdonalds\ Mcdonaldsi lisze\300_Modeling\304_Revit\20241129 - Mcdonalds.rvt

დემარკი
არქიტექტურული კომპანია

DMARK ARCHITECTURAL COMPANY

www.dmark.ge

პროექტის დასახელება
საოფისე შენობა

პროექტის მისამართი
ქ. თბილისი, სოფელი თხინვალი, იოსებ კეჭაყმაძის I შესახვევი, N11

დამკვეთი
შპს „თ. და კ. რესტორნები"

± 0.00 = 646.129

დპ	25.12.2024	დამუშავებული პროექტი
სტადია	თარიღი	განმარტება
გამოცემა		

დაკვეთის №	23.031
შეასრულა	
შეამოწმა	
საავტორო უფლებები	დემარკი

ნახაზის დასახელება
მარკირების გეგმა +11.70 ნიშნულზე

A-110

A1

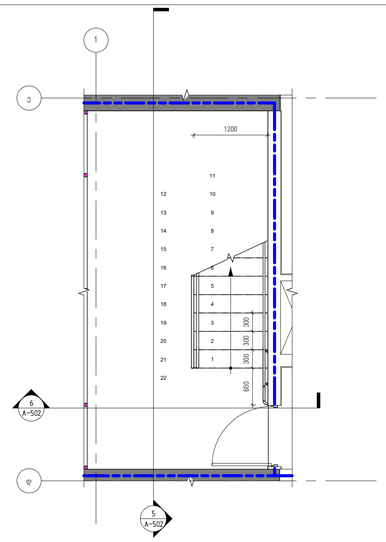

2 კიბე №1 0.00 ნიშნულზე
1 : 50

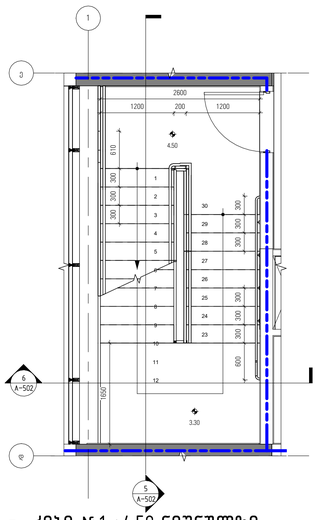

3 კიბე №1 +4.50 ნიშნულზე
1 : 50

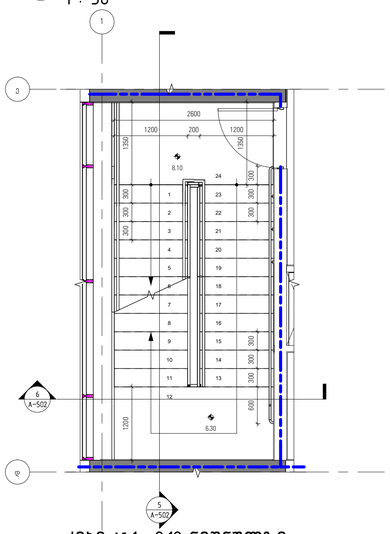

4 კიბე №1 +8.10 ნიშნულზე
1 : 50

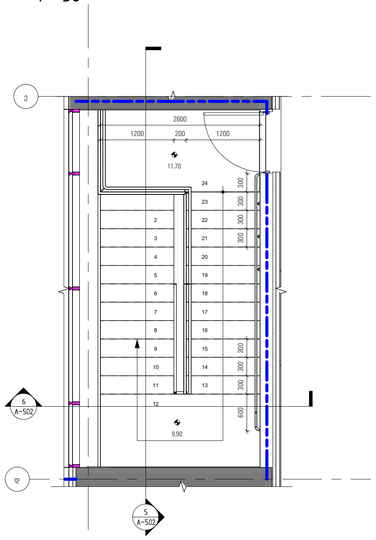

8 კიბე №1 +11.70 ნიშნულზე
1 : 50

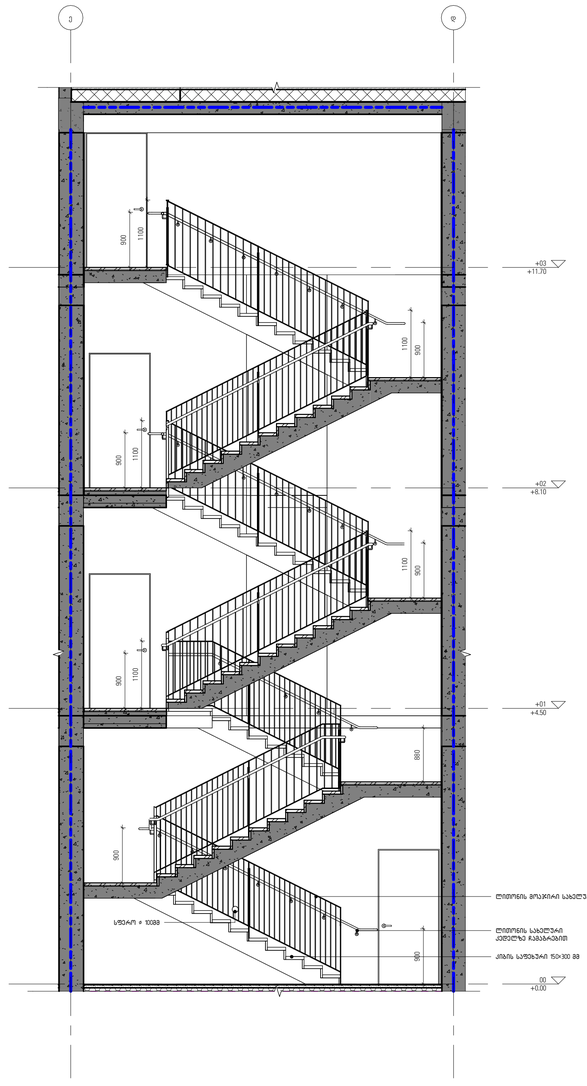

5 კიბე №1 ჭრილი 1–1
1 : 50

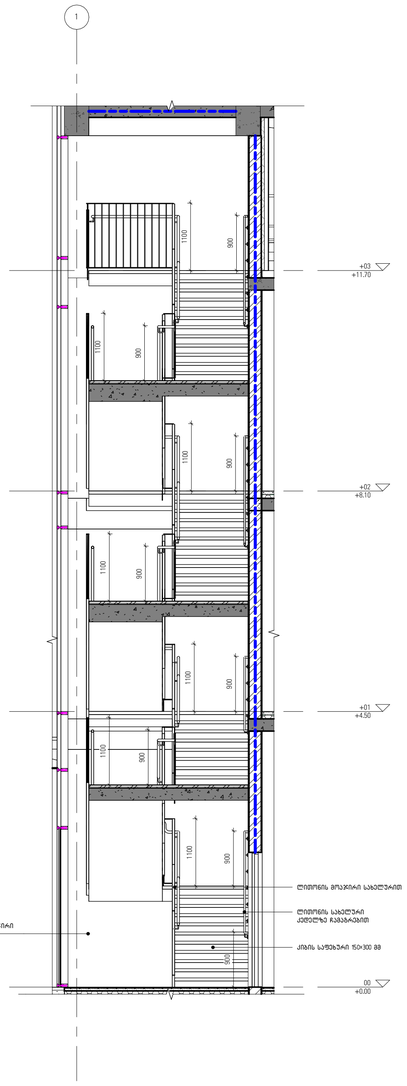

6 კიბე №1 ჭრილი 2–2
1 : 50

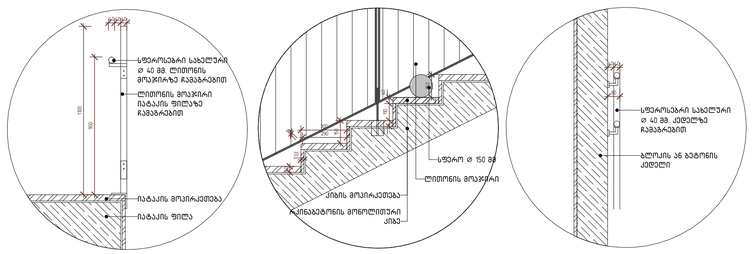

7 კიბე №1 დეტალი
1 : 20

დემარკი
არქიტექტურული კომპანია
www.dmark.ge
DMARK ARCHITECTURAL COMPANY

არქიტექტის დასახელება
საოფისე შენობა

არქიტექტის მისამართი
ქ. თბილისი, სოფელი თხინვალი, იოსებ ქეცუაშვილის I შესახვევი, N11

დამკვეთი
შპს „თ. და ქ. რესტორნები"

± 0.00 = 646.129

დმ	25.12.2024	დამუშავებული პროექტი
სტადია	მარილი	განმარტება
გამოშვება		

ფაქტების №	23.031
შესრულა	
შემოწმება	
საავტორო უფლებები	დემარკი

ნახაზის დასახელება
№1 კიბის დეტალური ნახაზი

A-502

A1

\\DMARK_Work\100_Projects\23.031_Mcdonalds\Issue\300_Modeling\304_Revit\20241129 - Mcdonalds.rvt

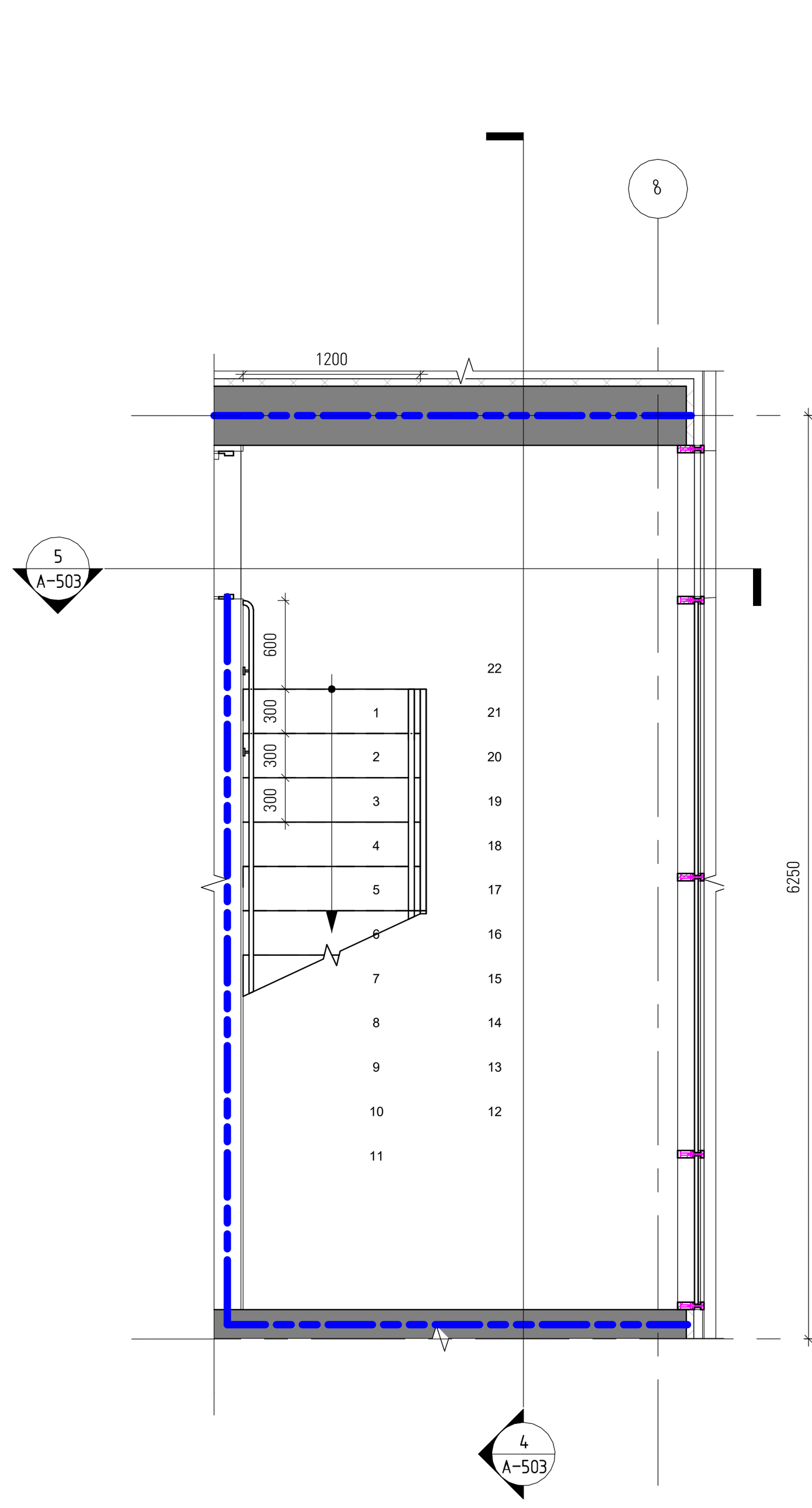

2 კიბე №2 0.00 ნიშნულზე

1 : 50

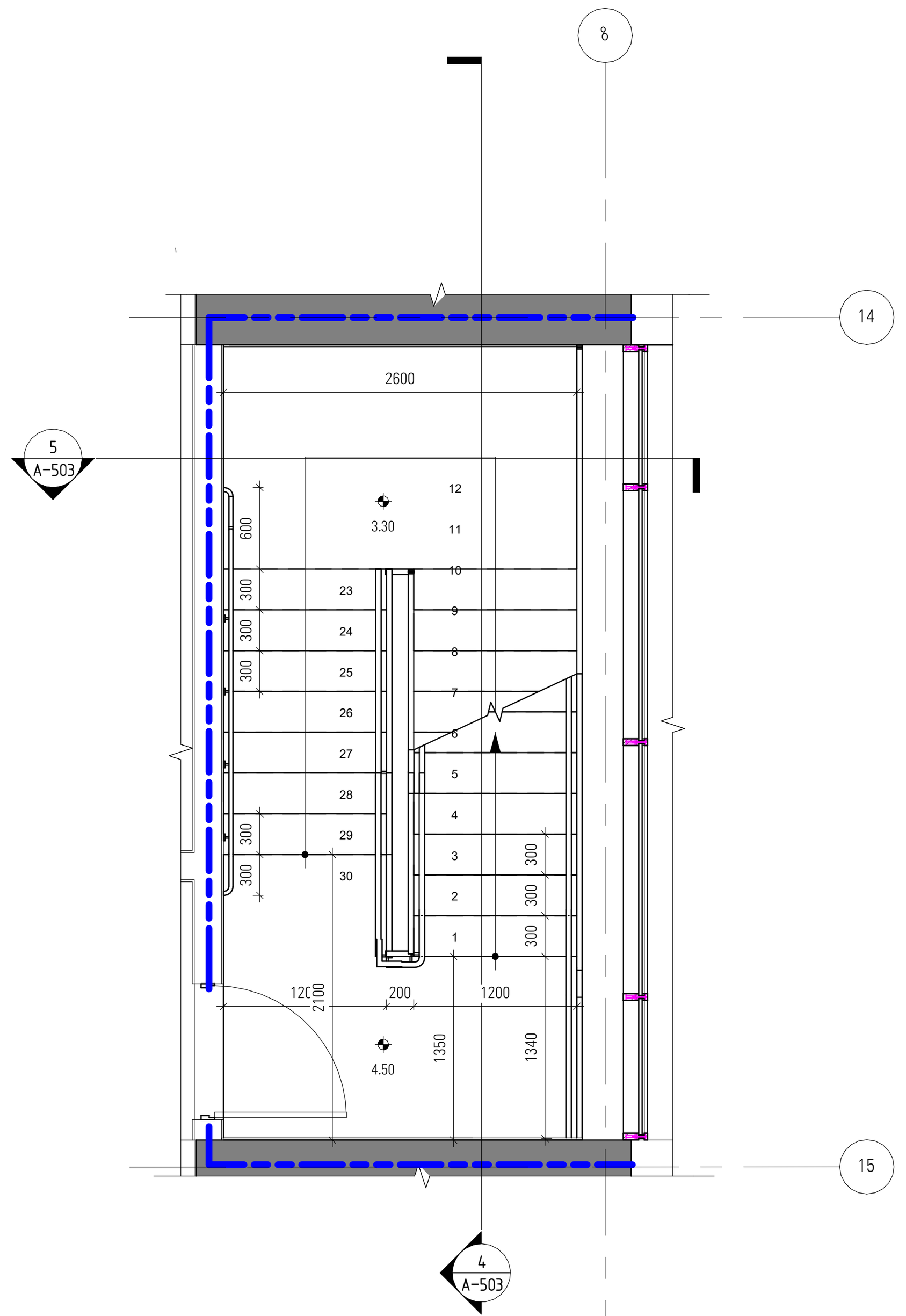

3 კიბე №2 +4.50 ნიშნულზე

1 : 50

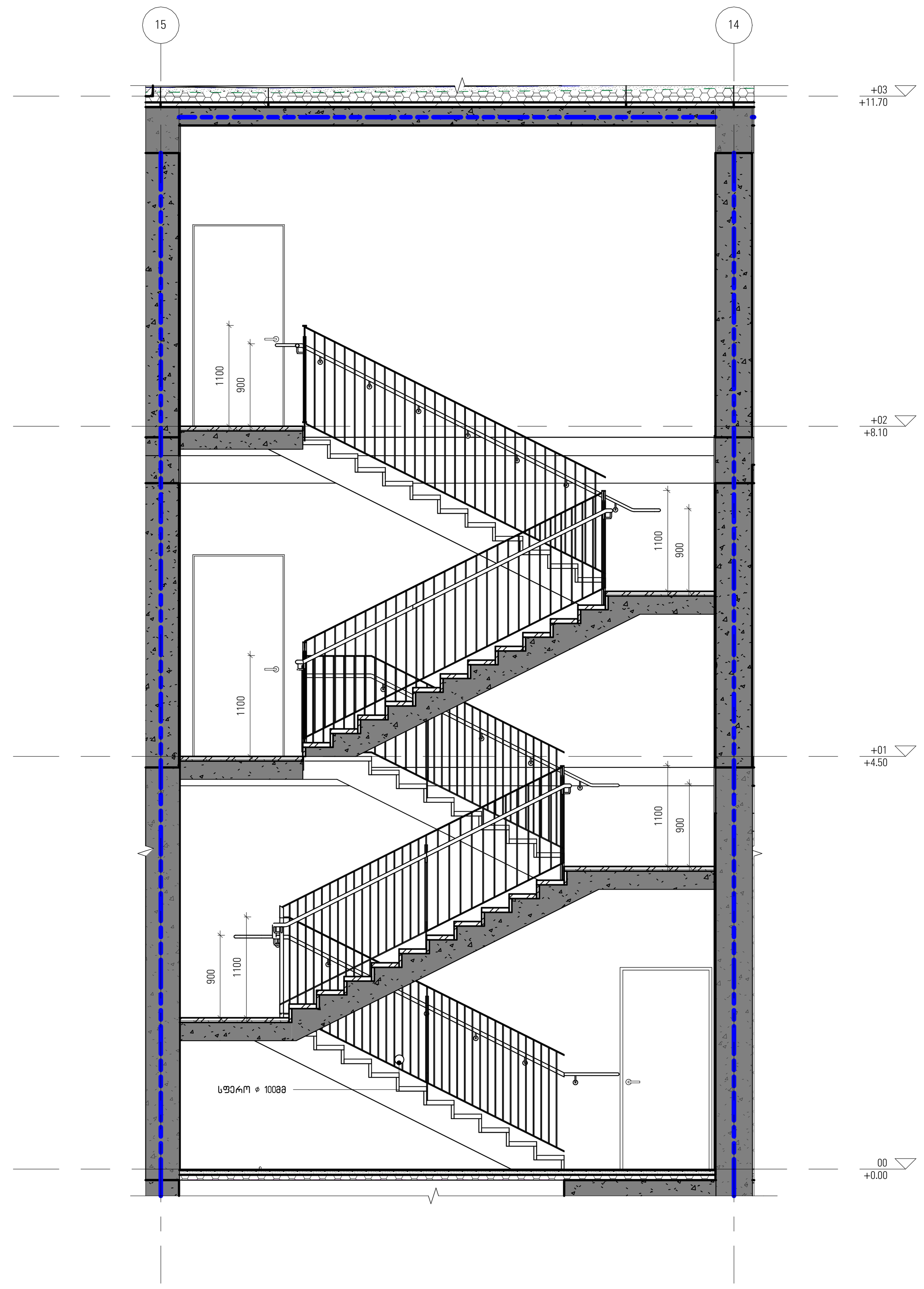

4 კიბე №2 ჭრილი 1-1

1 : 50

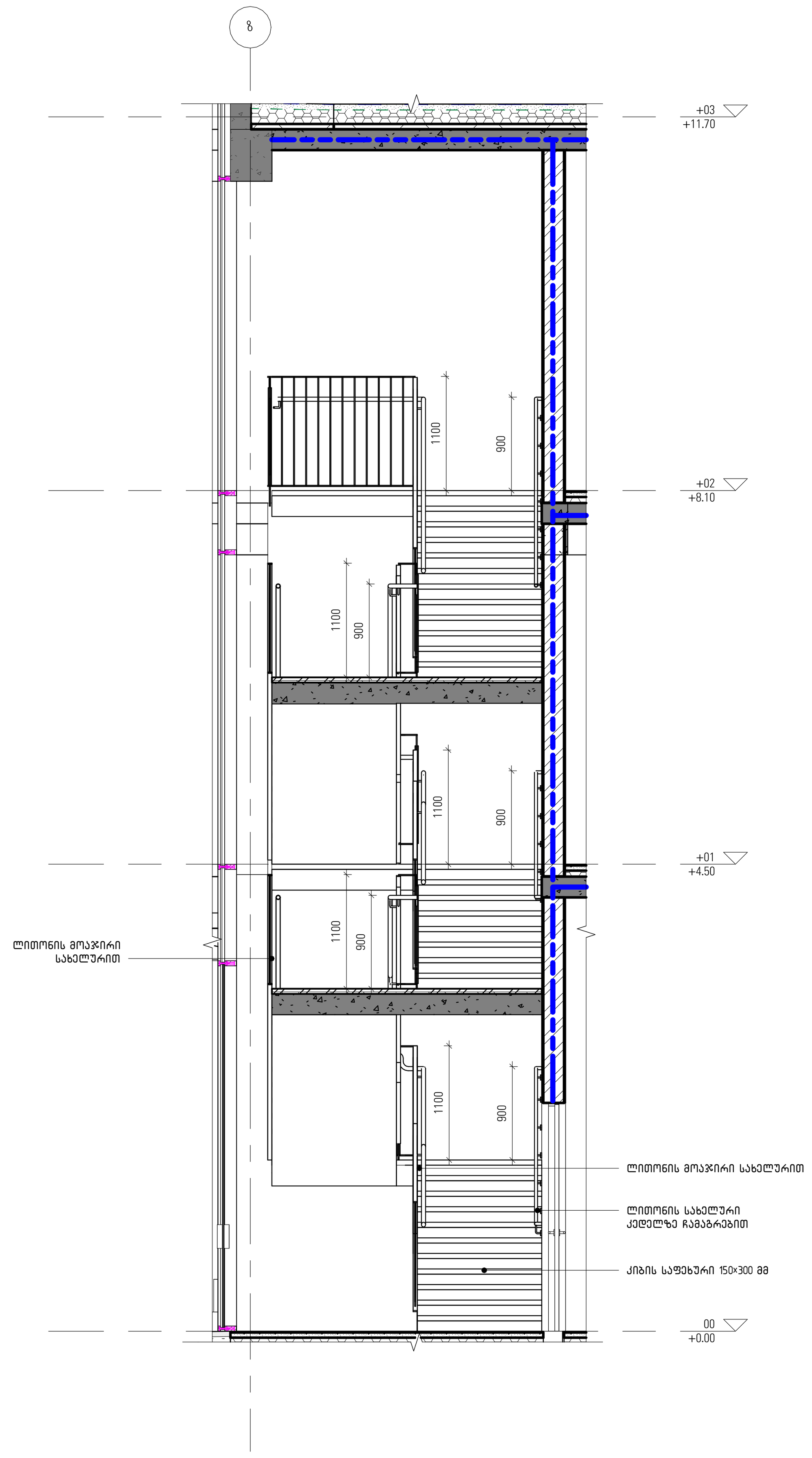

5 კიბე №2 ჭრილი 2-2

1 : 50

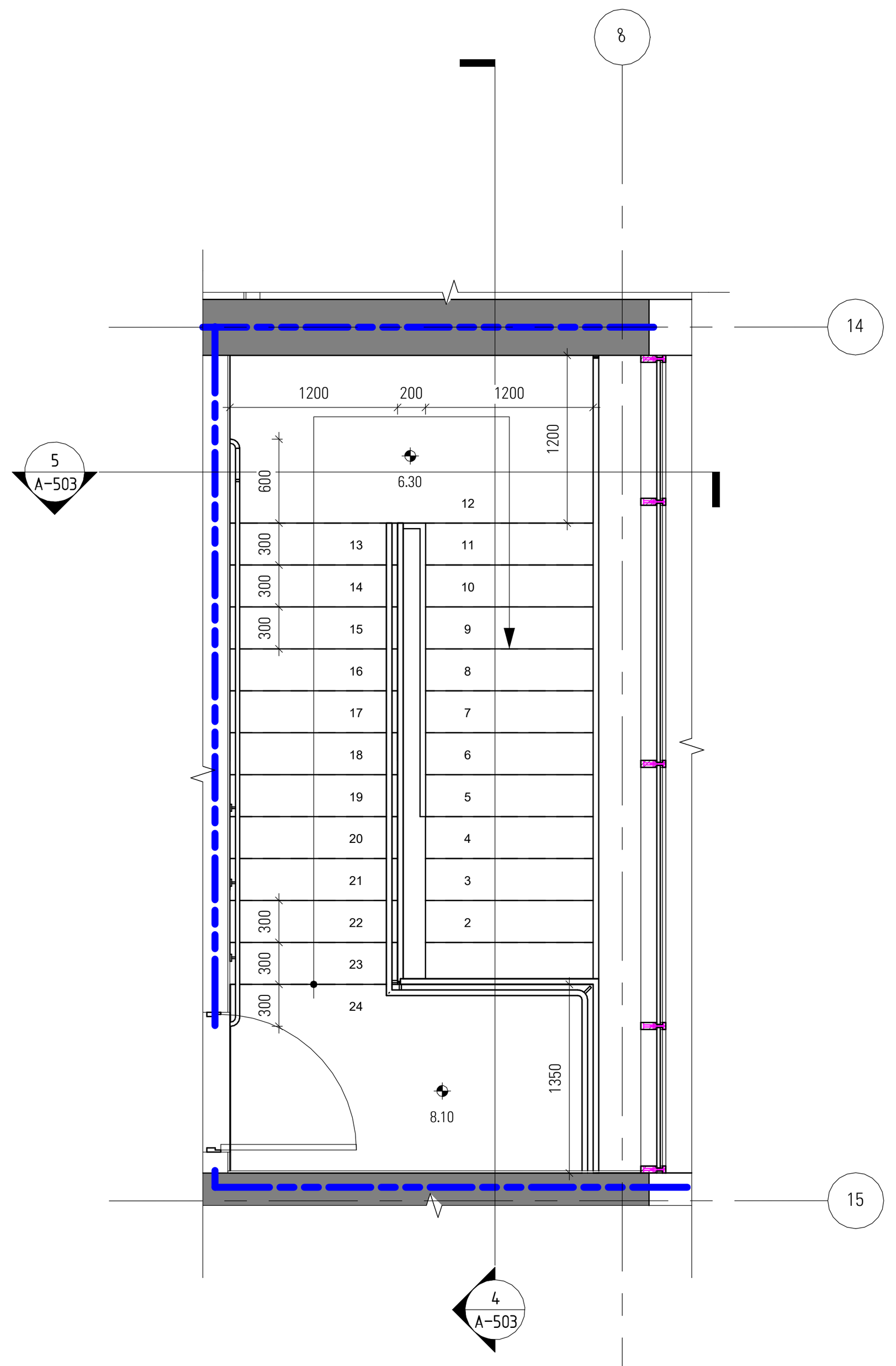

7 კიბე №2 +8.10 ნიშნულზე

1 : 50

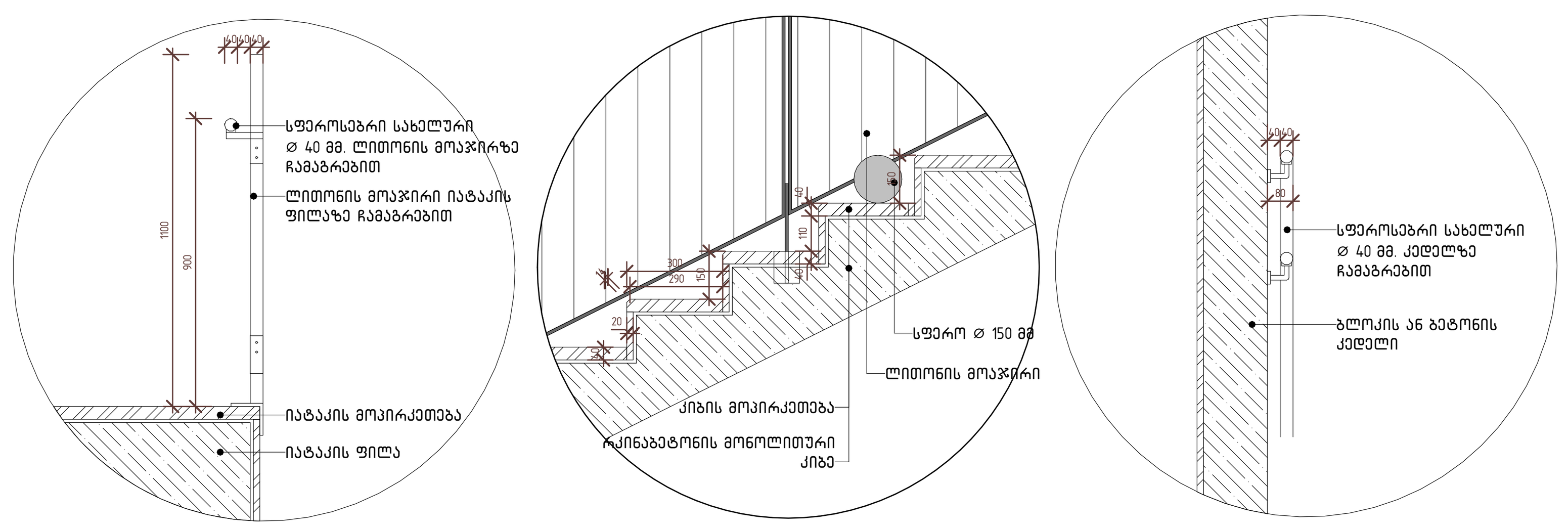

6 კიბე №2 დეტალი

1 : 20

დემარკი
არქიტექტურული კომპანია
www.dmark.ge
D M A R K A R C H I T E C T U R A L C O M P A N Y

პროექტის დასახელება
საოფისე შენობა

პროექტის მისამართი
ქ. თბილისი, სოფელი თხინვალი, იოსებ კეჭაყმაძის I შესახვევი, N11

დამკვეთი
შპს „თ. და კ. რესტორნები"

± 0.00 = 646.129

სტადია	თარიღი	განმარტება
დპ	25.12.2024	დამუშავებული პროექტი

გამოცემა

დაკვეთის №	23.031
შეასრულა	
შეამოწმა	
საავტორო უფლებები	დემარკი

ნახაზის დასახელება
№2 კიბის დეტალური ნახაზი

A-503

A1

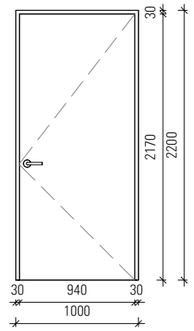

1 კ-01
1 : 50

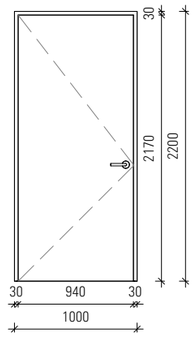

2 კ-02
1 : 50

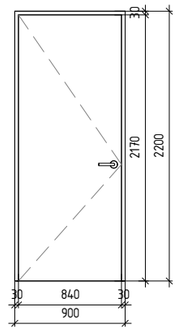

4 კ-04
1 : 50

კარების სპეციფიკაცია					
მარკა	რაოდენობა, ცალი	სიგანე, მმ	სიმაღლე, მმ	ფართი 1 ელემენტი, მ²	საერთო ფართი, მ²
კ-01	28	1000	2200	2.2	61.6
კ-02	17	1000	2200	2.2	37.4
კ-04	6	900	2200	1.98	11.88
	51				110.88

დემარკი
არქიტექტურული კომპანია
www.dmark.ge
DMARK ARCHITECTURAL COMPANY

პროექტის დასახელება
საოფისე შენობა

პროექტის მისამართი
ქ. თბილისი, სოფელი თხინვალი, იოსებ კეჭაყმაძის I შესახვევი, N11

დამკვეთი
შპს „თ. და კ. რესტორნები"

± 0.00 = 646.129

დკ	25.12.2024	დამუშავებული პროექტი
სტადია	თარიღი	განმარტება

გამოცემა

დაკვეთის №	23.031
შეასრულა	
შეამოწმა	
საავტორო უფლებები	დემარკი

ნახაზის დასახელება
კარების სპეციფიკაცია

A-601

A3

\\DMARK_Work\100_Projects\23.031_Mcdonaldsi Iisze\300_Modeling\304_Revit\20241129 - Mcdonalds.rvt

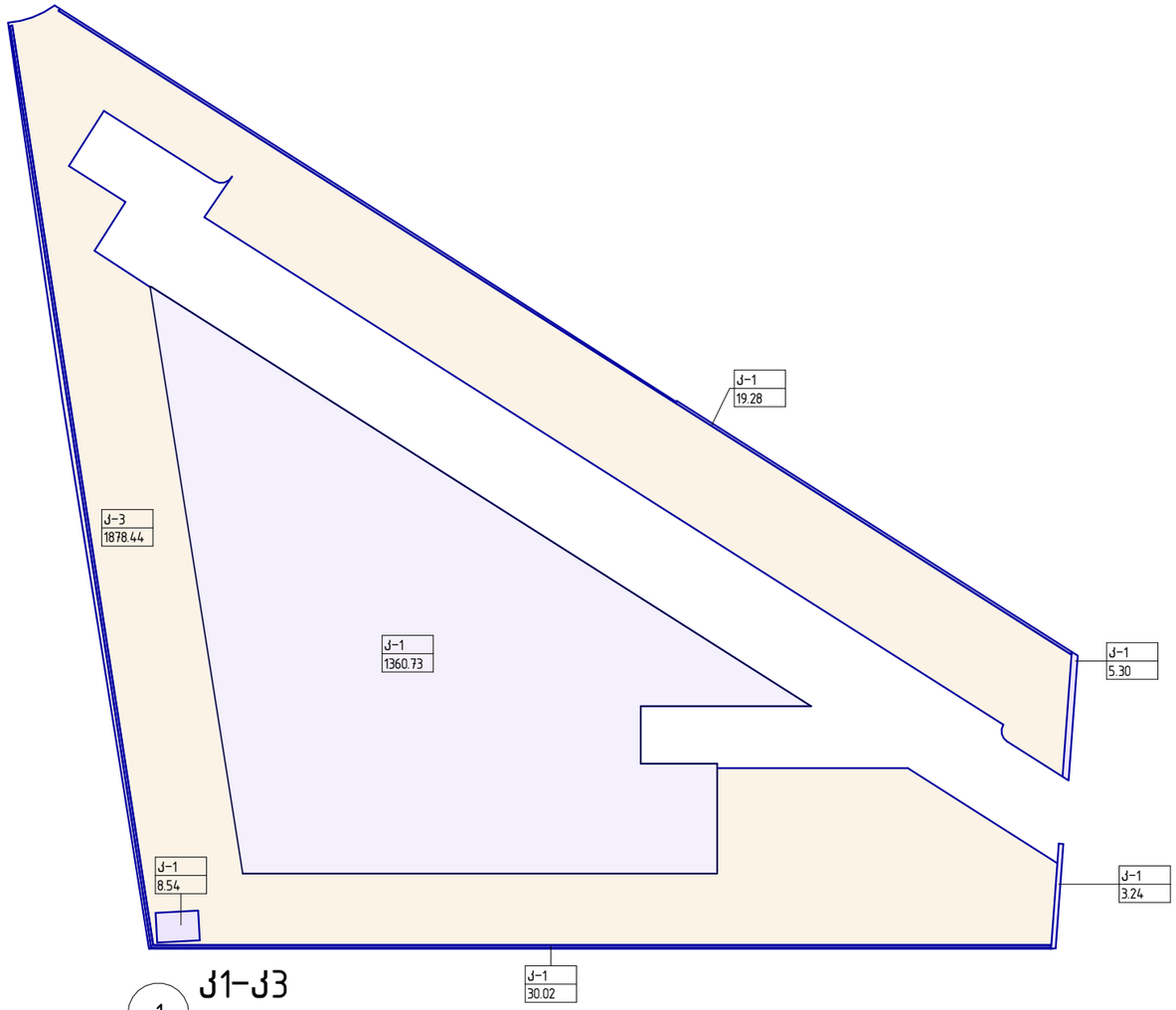

1 კ1-კ3

1 : 500

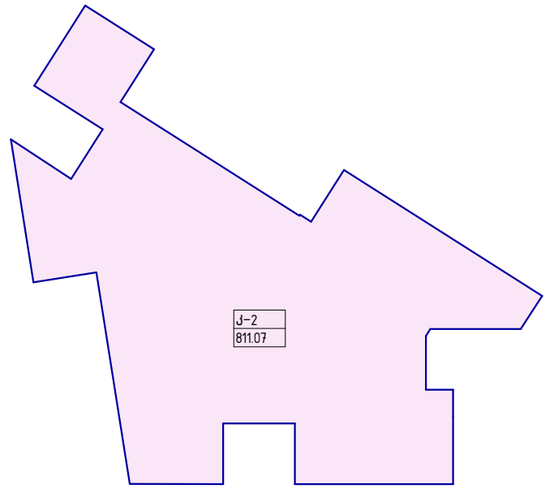

2 კ2 0.00 ნიშნულზე

1 : 500

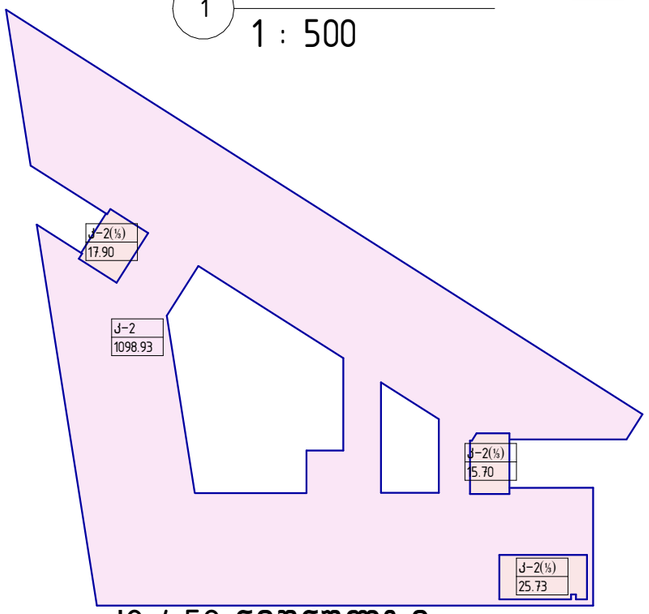

3 კ2 4.50 ნიშნულზე

1 : 500

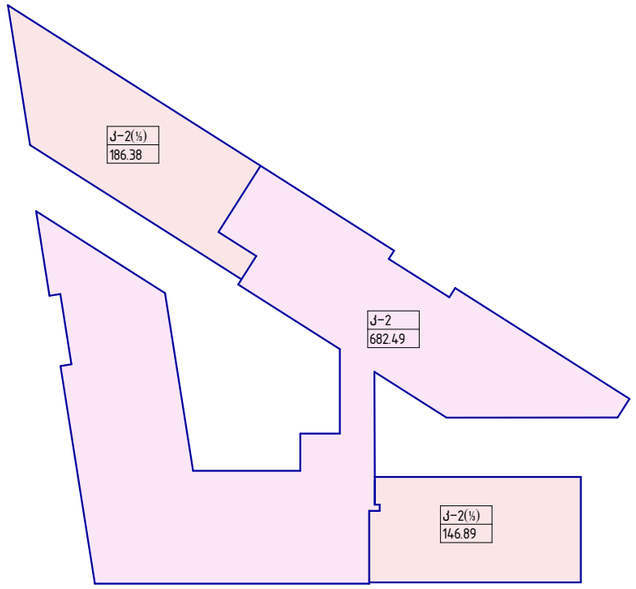

4 კ2 8.10 ნიშნულზე

1 : 500

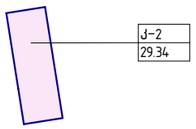

5 კ2 11.70 ნიშნულზე

1 : 500

\\DMARK_Work\100_Projects\23.031_Mcdonaldsi liszе\300_Modeling\304_Revit\20241129 - Mcdonalds.rvt

დემარკი

არქიტექტურული კომპანია

www.dmark.ge

DMARK ARCHITECTURAL COMPANY

პროექტის დასახელება

საოფისე შენობა

პროექტის მისამართი

ქ. თბილისი, სოფელი თხინვალი, იოსებ კეჭაყმაძის I შესახვევი, N11

დამკვეთი

შპს „თ. და კ. რესტორნები"

± 0.00 = 646.129

დპ	25.12.2024	დამუშავებული პროექტი
სტადია	თარიღი	განმარტება
გამოცემა		

დაკვეთის №	23.031
შეასრულა	
შეამოწმა	
საავტორო უფლებები	დემარკი

ნახაზის დასახელება

კროკები

A-801

A3

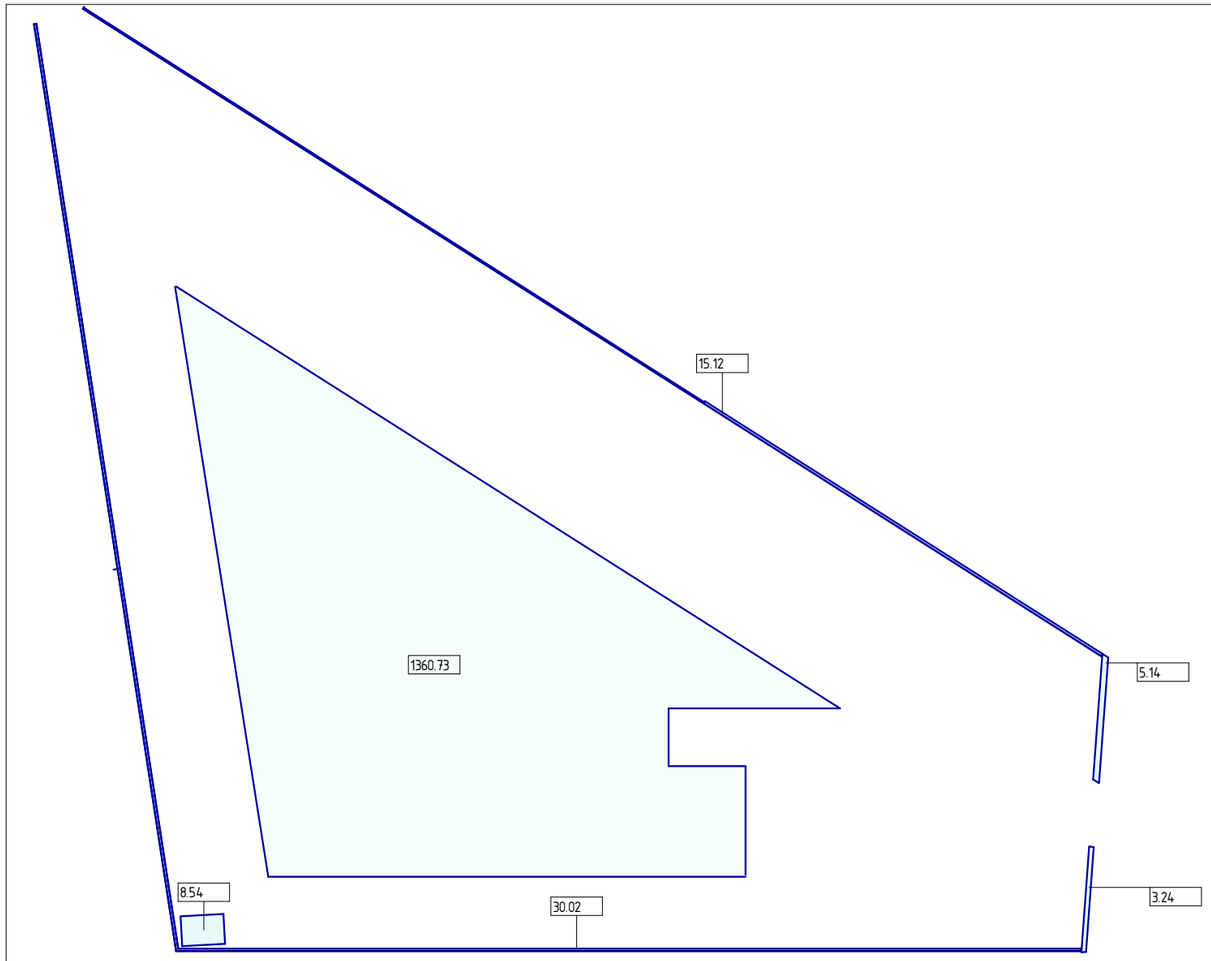

1 განაშენიანების ფართი 0.00 ნიშნულზე

1 : 500

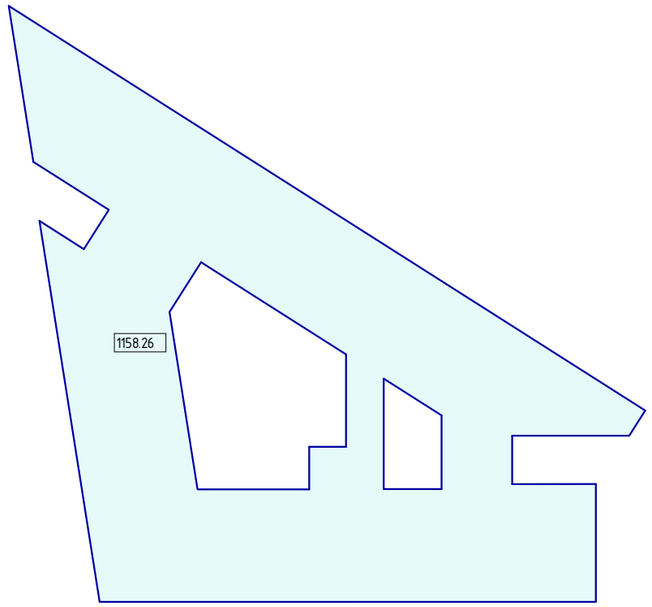

2 განაშენიანების ფართი +4.50 ნიშნულზე

1 : 500

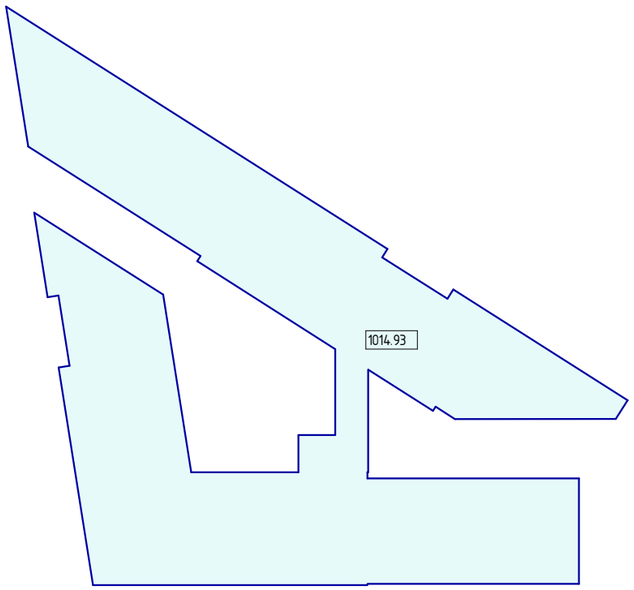

3 განაშენიანების ფართი +8.10 ნიშნულზე

1 : 500

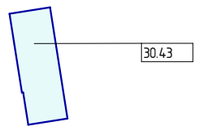

4 განაშენიანების ფართი +11.70 ნიშნულზე

1 : 500

დემარკი
არქიტექტურული კომპანია
www.dmark.ge
DMARK ARCHITECTURAL COMPANY

პროექტის დასახელება
საოფისე შენობა

პროექტის მისამართი
ქ. თბილისი, სოფელი თხინვალი, იოსებ კეჭაყმაძის I შესახვევი, N11

დამკვეთი
შპს „თ. და კ. რესტორნები"

± 0.00 = 646.129

დპ	25.12.2024	დამუშავებული პროექტი
სტადია	თარიღი	განმარტება
გამოცემა		

დაკვეთის №	23.031
შეასრულა	
შეამოწმა	
საავტორო უფლებები	დემარკი

ნახაზის დასახელება
კროკები

A-802

A3

\\DMARK_Work\100_Projects\23.031_Mcdonaldsi liszе\300_Modeling\304_Revit\20241129 - Mcdonalds.rvt

შენობა-ნაგებობის უსაფრთხოების წესებთან შესაბამისობის ანალიზი

გამოყენებული წესები - „შენობა-ნაგებობის უსაფრთხოების წესები“

ჩამოთვალეთ შენობის დაკავებულებები და აღწერეთ თითოეული გამოყენება
1. საქმიანი ჯგუფი - სქ : -3.30 ნიშნულზე განთავსებული დაცვის ოთახი. ± 0.00, +4.50 და +8.10 ნიშნულზე განთავსებული საოფისე და საკონფერენციო ფართობები.
2. მცირე საფრთხის შემცველი სასაწყობო ჯგუფი სწ-2 : -3.30 ნიშნულზე განთავსებული ავტოსადგომი.
3. დამხმარე დასხვადასხვა დანიშნულების ჯგუფი დს : -3.30; ნიშნულზე განთავსებული დამხმარე და ტექნიკური ფართობები
4. თავშეყრის ჯგუფი - თვ-2 ± 0.00 ნიშნულზე განთავსებული კაფეტერია.

კონსტრუქციის ტიპი:	
განსაზღვრეთ კონსტრუქციის არსებული შენობისთვის: მაგალითი: II-A, II-B, V-A, V-B	
განსაზღვრეთ კონსტრუქციის ტიპი ახალი შენობისთვის: მაგალითი: II-A, II-B, V-A, V-B	II-B
შერეული კონსტრუქციის შემთხვევაში მიუთითეთ ტიპები, რომელიც გამოყენებული იქნება, განსაზღვრეთ ტიპები და მათი მდებარეობა:	

სიმაღლის შეზღუდვები ცხრილი 503 -ის მიხედვით		
დაკავებულობები	დასაშვები სართულიანობა	შემოთავაზებული სართულიანობა
II-B		
საქმიანი ჯგუფი სქ	4	4
სასაწყობო ჯგუფი სწ-2	4	1
დამხმარე ჯგუფი დს	2	1
თავშეყრის ჯგუფი თვ-2	2	1
	დასაშვები სიმაღლე	შემოთავაზებული სიმაღლე
საერთო სიმაღლე =	16,8	15.62
სახანძრო-ტექნიკური სიმაღლე =		15,62
სართულის რაოდენობა =		სართულების რაოდენობა მიწის ზემოთ 3 სართული

ფართობის შეზღუდვები ცხრილი 503 -ის მიხედვით			
დაკავებულობები		დასაშვები ფართობი კვ.მ.	შემოთავაზებული ფართობი კვ.მ.
II-B			
1. საქმიანი ჯგუფი სქ	-3.30	2140	7.2
2. საქმიანი ჯგუფი სქ	± 0.00	2140	75.5
3. საქმიანი ჯგუფი სქ	+4.50	2140	980.6
4. საქმიანი ჯგუფი - სქ	+8.10	2140	534.2
5. დამხმარე ჯგუფი დს	-3.30	790	314.3
6. დამხმარე ჯგუფი დს	± 0.00	790	97.4
7. სასაწყობე ჯგუფი სწ-2	-3.30	2420	801.7
8. თავშეყრის ჯგუფი თვ-2	± 0.00	880	48.9

ხანძრისაგან დაცვის სისტემებისადმი მოთხოვნები									
დაკავებულობები/სივრცეები/გასასვლელი საშუალებები	ავტოსახანძრო სისტემა	ალტერნატიული ავტომატური ცეცხლსაქრობი სისტემა	სახანძრო განგაშისა და ცეცხლაღმომჩენი სისტემები	სახანძრო მილდგარების სისტემები	კვამლის საკონტროლო სისტემები	ხელის ცეცხლმაქრები	საავარიო განგაშის სისტემები	ხანძრის მართვის ცენტრი	სახანძრო-სამაშველო სამსახურის მიერ გამოსაყენებელი მისაერთებელი
II-B									
სასაწყობე ჯგუფი სწ-2 (ავტოსადგომი) (-3,30 ნიშნულზე)	კი	-	კვამლის ავტომატური აღმომჩენი, სახანძრო განგაშის ღილაკი, დამკავებელთა შეტყობინების სისტემა, მხედველობითი განგაშის ღიალკი, ავარიული განათება.	-	ბუნებრივი განიავება	კი	კი	კი	კი
საქმიანი ჯგუფი სქ (დაცვის ოთახი) (-3,30 ნიშნულზე)	კი				ბუნებრივი განიავება	კი	კი		
დამხმარე ჯგუფი დს (ტექნიკური ოთახები) (-3,30 ნიშნულზე)	კი	-		-	ბუნებრივი განიავება	კი	კი		
საქმიანი ჯგუფი სქ (ოფისები) (±0.00 ნიშნულზე)	კი	-		-	ბუნებრივი განიავება	კი	კი		
თავშეყრის ჯგუფი თვ-2 (სასადილო). (±0.00 ნიშნულზე)	კი	-		-	ბუნებრივი განიავება	კი	კი		
დამხმარე ჯგუფი დს (დამხმარე /ტექნიკური ოთახი). (±0.00 ნიშნულზე)	კი	კი		-	ბუნებრივი განიავება	კი	კი		
საქმიანი ჯგუფი სქ (ოფისები) (+4,50 ნიშნულზე)	კი				ბუნებრივი განიავება	კი	კი		
საქმიანი ჯგუფი სქ (ოფისები) (+8,10ნიშნულზე)	კი				ბუნებრივი განიავება	კი	კი		

დერეფანი	კი	-		-	ბუნებრივი განიავება	კი	კი		
კიბის უჯრედი 1	-	-	ავარიული განათება	-	მექანიკური განიავება, კვამლის გაწოვის სისტემა	კი	კი		კი
კიბის უჯრედი 2	-	-	ავარიული განათება	-	მექანიკური განიავება, კვამლის გაწოვის სისტემა	კი	კი		

გარე კედლის ცეცხლმედეგობისა და ღიობისადმი მოთხოვნები ცხრილების 602-ის და 705.8 -ის მიხედვით									
გარე კედელი	ხანძარსაწინააღმდეგო მანძილი (მეტრი)	ცეცხლმედეგობის ხარისხი (საათი)		კედლის ღიობების ფართობი (კედლის %)					
		მოთხოვნილი	გათვალისწინებული	დასაშვები			გათვალისწინებული		
				დაცული	დაუცველი საშხეფებით	დაუცველი	დაცული	დაუცველი საშხეფებით	დაუცველი
II-B									
1-8 ღეძებში	7.45 მ. მინიმალ.	0	0	შეუზღუდავი	შეუზღუდავი	45%	-	აკმაყოფილებს	-
ა-ზ ღეძებში	9 მ-ზე მეტი	0	0	შეუზღუდავი	შეუზღუდავი	შეუზღუდავი	-	აკმაყოფილებს	-

17-10 ღერძებში	9 მ-ზე მეტი	0	0	შეუზღუდავი	შეუზღუდავი	შეუზღუდავი	-	აკმაყოფილებს	-
ა-ზ ღეძებში	9 მ-ზე მეტი	0	0	შეუზღუდავი	შეუზღუდავი	შეუზღუდავი	-	აკმაყოფილებს	-

თითოეული სართულიდან გასასვლელი საშუალება									
სართულები	დაკავებულობა და დაკავებულობის დატვირთვის ჯამური მაჩვენებელი	მოთხოვნილი გასასვლელების/გასასვლელთან მისადგომის რაოდენობა	გათვალისწინებული გასასვლელების/გასასვლელთან მისადგომის რაოდენობა და ტიპი	გასასვლელი საშუალებების სიგანე(მეტრი)					
				გზა-კიბეები		დერაფანი,		გასასვლელის გზა-კარი	
				მოთხოვნილი	გათვალისწინებული	მოთხოვნილი	გათვალისწინებული	მოთხოვნილი	გათვალისწინებული
II -B									
სართული ±0.00 ნიშნულზე	საქმიანი ჯგუფი სქ (ოფისი) დ.დ. 1	1	1 გზა კარი	-	-	-	-	0.82	0.82
	სასაწყობო ჯგუფი სწ-1 (საწყობი) ს.დ.დ. 17	2	2 გზა კარი	-	-	-	-	0.82	0.82

სართული ±0.00 ნიშნულზე ს.დ.დ. 18	2	2 გზა კარი	-	-	-	-	0.82	0.82

წყალსადენი სისტემის ფიქსირებული მოწყობილობების რაოდენობა ცხრილი 1602.1-ის მიხედვით														
სართულები	დაკავებულობა და დაკავებულობის დატვირთვის ჯამური მაჩვენებელი	ფიქსირებული მოწყობილობები(ცალი)												
		უნიტაზი		ტუალეტის ხელსაბანები		აბაზანა/შხაპი		სასმელი წყლის ფანტანი		სამომსახურეო ნიჟარა		სამზარეულოს ნიჟარა		
		მოთხოვნილი	გათვალისწინებული	მოთხოვნილი	გათვალისწინებული	მოთხოვნილი	გათვალისწინებული	მოთხოვნილი	გათვალისწინებული	მოთხოვნილი	გათვალისწინებული	მოთხოვნილი	გათვალისწინებული	
სართული ±0.00 ნიშნულზე	საქმიანი ჯგუფი სქ ს.დ.დ. 7	1	5 ქ. +4 კ +1 შშმპ	1	5 ქ. +4 კ +1 შშმპ	-	-	-		1		-	-	
	თავშეყრის ჯგუფი თვ-2 ს.დ.დ. 49	1კ+1 ქ		1კ+1 ქ		-	-	1	1	1	1	-	-	
	დამხმარე ჯგუფი დს სდ.დ.4	1კ+1 ქ		1კ+1 ქ		-	-	1		1		-	-	
სართული +3.95 ნიშნულზე	საქმიანი ჯგუფი სქ ს.დ.დ. 105	1კ+1 ქ	4კ+5 ქ +1 შშმპ	1კ+1 ქ		-	-	1	1	1	1	-	-	

სართული +7.90 ნიშნულზე	საქმიანი ჯგუფი სქ ს.დ.დ. 57	1ვ+1 ქ		1ვ+1 ქ	1 ოთახ 1ვ+1 ქ	-	-	1	1	1	1	-	-

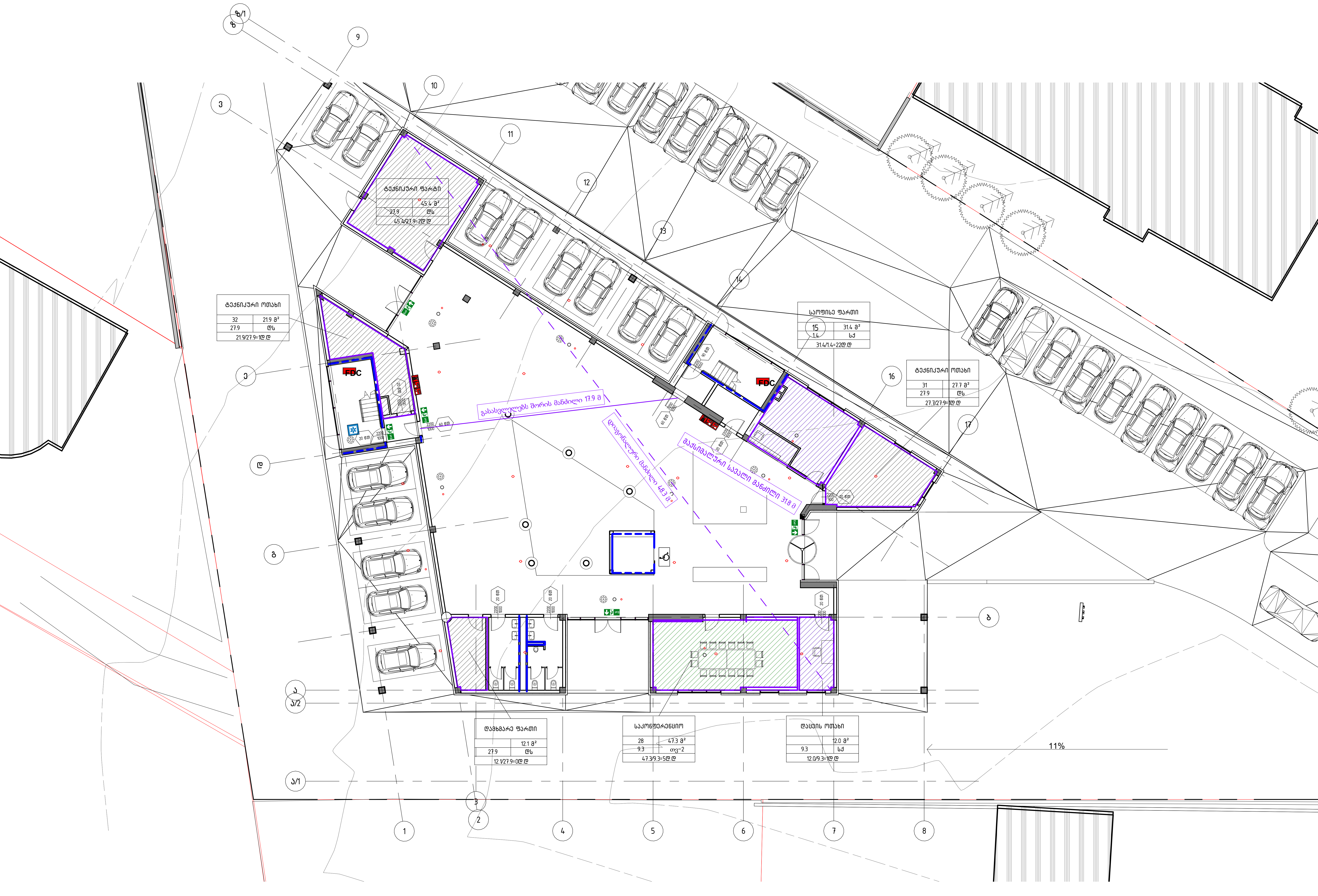

ტექნიკური ფართი
45.4 მ²
27.9
დს
45.4/27.9=2დ.დ
ტექნიკური ოთახი
32
21.9 მ²
27.9
დს
21.9/27.9=1დ.დ
საოფისე ფართი
31.4 მ²
1.4
სქ
31.4/1.4=22დ.დ
ტექნიკური ოთახი
31
27.7 მ²
27.9
დს
27.7/27.9=1დ.დ
გასასვლელებს შორის მანძილი 17.9 მ
დიაგონალური მანძილი 48.3 მ.
მაქსიმალური სავალი მანძილი 31.8 მ
FDC
FDC
Exit
დამხმარე ფართი
12.1 მ²
27.9
დს
12.1/27.9=0დ.დ
საკონფერენციო
28
47.3 მ²
9.3
თვ-2
47.3/9.3=5დ.დ
დაცვის ოთახი
12.0 მ²
9.3
სქ
12.0/9.3=1დ.დ
11%

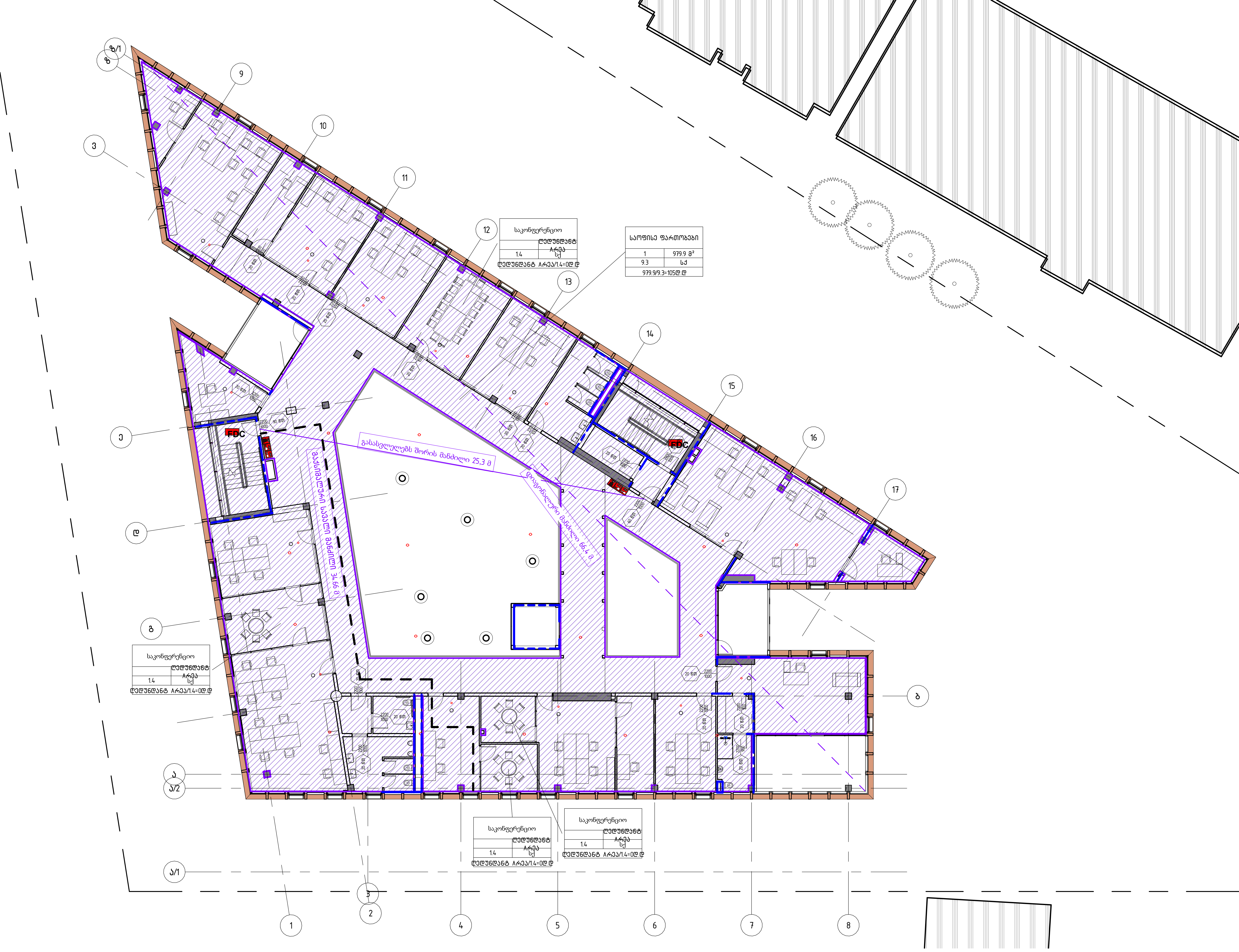
საკონფერენციო
ღედუნდანტ Aრეა
1.4
სქ
ღედუნდანტ Aრეა/1.4=0დ.დ
საოფისე ფართობები
1
979.9 მ²
9.3
სქ
979.9/9.3=105დ.დ
გასასვლელებს შორის მანძილი 25,3 მ
მაქსიმალური სავალი მანძილი 34.66 მ
დიაგონალური მანძილი 66,4 მ.
FDC
FDC
1
2
3
4
5
6
7
8
9
10
11
12
13
14
15
16
17
ა
ა/1
ა/2
ბ
გ
დ
ე
ვ
ზ
ზ/1

ՍՄԱՀՔ գԱՂՄՈՒՄ	
625.5 ձ²	
Ա.Ժ	9.3
625.5/9.3=67ՀԵ.Ե	


1
2
3
4
5
6
7
8
Ա/1
Ա
Ա/2
Բ
Գ
Դ
Դ/1
9
10
11
12
13
14
15
16
17
FE
C
FE
C
FE
C

პირობითი აღნიშვნები

	საკუთარის საზღვარი Property Lines
1	ჭრილის ხაზი Section Lines
± 0.00	იატაკის საპროექტო ნიშნული Floor Level
± 0.00 / -0.02	იატაკის მოპირკეთებული ნიშნული Floor finish Level
EI 60 / 2:60	კარის ცეცხლმედეგობის ხარისხი Door fire rate
	ერთსაათიანი ცეცხლმედეგობა One hour fire rated wall
	ორსაათიანი ცეცხლმედეგობა two hour fire rated wall
	გასასვლელის ნიშანი ჰიდატან Door Exit Sign
	გასასვლელის ნიშანი კარით Door Exit Sign
	სივრცის დასახელება Room name
	სივრცის ფართობი Room area
	დაჯგუფებულობის ჯგუფი Group Name
	დაჯგუფებულობის დატვირთვა Occupant Load
	დაჯგუფებულობის ფაქტორი Occupant Load Factor

ოფისი	
	11.8 m²
9.3	B
11.8/9.3=1	@=0.1

DELUGE	სპრინკლერული მილსადენი Deluge System
	სახანძრო მაუწყებლის ხელით სამართავი პულტი Fire Alarm Box, Manual
	სახანძრო მაუწყებლის სადენის მოწყვლადობაზე Emergency Voice
FDC	სახანძრო სამსახურის მიერ გამოსაყენებელი მისაერთებელი FDC
	ხელის ცეცხლმქრობი Fire extinguisher
	მოპირველებითი მაუწყებლის სინათლე Visual alarm signal
SMOKE DETECTOR	კვამლის ავტომატური ანთქმობი Smoke detector
	ავტომატური სპრინკლერული სისტემა Sprinkler
	მისაწვდომი სალტეზი Accesible Route

მოსატრიალებელი სივრცეები
Wheelchair turning space

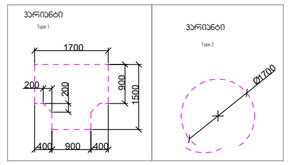

კარის წინ თავისუფალი სივრცე

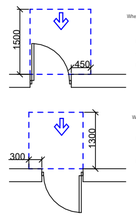

Wheelchair accessible, in swinging door. Front aproach pull opening

თავისუფალი სივრცე კარით მანვალრებისთვის
- ანგარიში კარი
ნაწილებ მისაწვდომი გამოწვევით გალება

Wheelchair accessible, out swinging door. Front aproach. push opening

თავისუფალი სივრცე კარით მანვალრებისთვის
- ანგარიში კარი
ნაწილებ მისაწვდომი მიმოწვით გალება

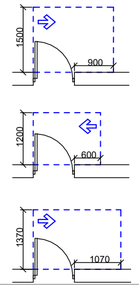

Wheelchair accessible, in swinging door. Side aproach. pull opening

თავისუფალი სივრცე კარით მანვალრებისთვის
- ანგარიში კარი
ანგარიშ მხრივად მისაწვდომი გამოწვევით გალება

Wheelchair accessible, in swinging door. Side aproach. pull opening

თავისუფალი სივრცე კარით მანვალრებისთვის
- ანგარიში კარი
სავალი მხრივად მისაწვდომი გამოწვევით გალება

Wheelchair accessible, in swinging door. Side aproach. pull opening

თავისუფალი სივრცე კარით მანვალრებისთვის
- ანგარიში კარი
ანგარიშ მხრივად მისაწვდომი გამოწვევით გალება

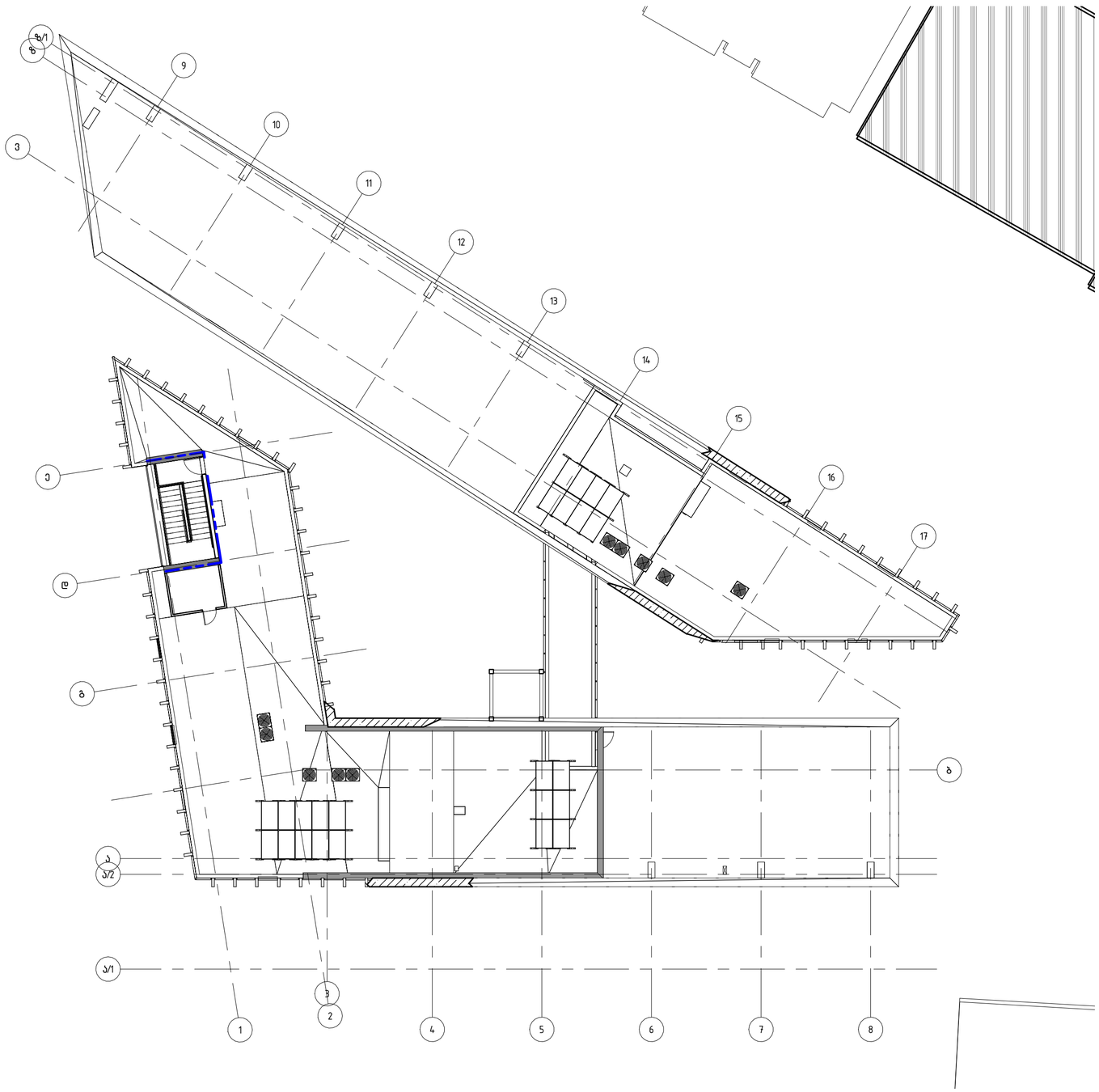

დმარკი
არქიტექტურული კომპანია
www.dmark.ge

პროექტის დასახელება
ობიექტის დასახელება

პროექტის მისამართი
მისამართი

დამკვეთი
დამკვეთი

± 0.00 = 000.00

სპ	2018.01.01	სტადია პროექტი
სტადია	თარიღი	განმარტება
გამოშვება		

დაკვეთის №	2018.001
შესრულა	ა.ქ. ვ.ე
შეამოწმა	დ.ბ, რ.ქ, ე.დ
საავტორო უფლებები	დმარკი

ნახაზის დასახელება
+0.4 სართული - გეგმა

A105

A2

Z:\100_Projects\23.031_Mcdonaldsi lisze\300_Modeling\304_Revit\41-ე\24.06.19\20240618_41.rvt

პირობითი აღნიშვნები

საკუთარო საზღვარი	Property Lines
ჭრილის ხაზი	Section Lines
იატაკის საორიენტირო ნიშნული	Floor Level
იატაკის მოპირკეთებული ნიშნული	Floor finish Level
კარის ცეცხლმედეგობის ხარისხი	Door fire rate
ერთსაათიანი ცეცხლმედეგობა	One hour fire rated wall
ორსაათიანი ცეცხლმედეგობა	two hour fire rated wall
გასაქანელის ნიშნული პიქტოგრამ	Stair Exit Sign
გასაქანელის ნიშნული პიქტოგრამ	Door Exit Sign
სივრცის დასახელება	Room name
სივრცის ფართობი	Room area
დაკავებულობის ჯგუფი	Group Name
დაკავებულობის დატვირთვა	Occupant Load
დაკავებულობის ფაქტორი	Occupant Load Factor

ოფისი

	11.8 m²
9.3	B
11.8/9.3=1	Ო-Ფ/Ო.L

სახანძრო მილსადენი	Deluge System
სახანძრო განგაშის ხელით ამომრთველი პოსტი	Fire Alarm Box, Manual
სახანძრო განგაშის ხმოვანი მოწყობილობა	Emergency Voice
სახანძრო სამსახურის მიერ გამოსაყენებელი მისაერთებელი	FDC
ხელის ცეცხლსაქრობი	Fire extinguisher
მხედველობითი განგაშის სანთლები	Visual alarm signal
კვამლის ავტომატური ელ.მოწყობილ	Smoke detector
ავტომატიზებული სისველე	Sprinkler
მისაღებ/გასვლების სქემები	Accesible Route

მოსაბრუნებელი სივრცეები
Wheelchair turning space

ვარიანტი
Type 1

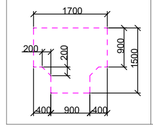

ვარიანტი
Type 2

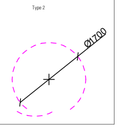

კარის წინ თავისუფალი სივრცე

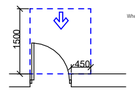

Wheelchair accessible, in swinging door. Front aproach pull opening

თავისუფალი სივრცე კარით მანევრირებისთვის
- ანჯამიანი კარი
ბინიდან მისაბრუნებლად მეორე მხრივ

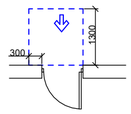

Wheelchair accessible, out swinging door. Front aproach, push opening

თავისუფალი სივრცე კარით მანევრირებისთვის
- ანჯამიანი კარი
ბინიდან მისაბრუნებლად მეორე მხრივ

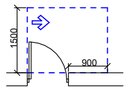

Wheelchair accessible, in swinging door. Side aproach, pull opening

თავისუფალი სივრცე კარით მანევრირებისთვის
- ანჯამიანი კარი
ბინაში მორიგებ მისაბრუნებლად მეორე მხრივ

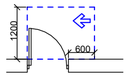

Wheelchair accessible, in swinging door. Side aproach, pull opening

თავისუფალი სივრცე კარით მანევრირებისთვის
- ანჯამიანი კარი
საბანაო მორიგებ მისაბრუნებლად მეორე მხრივ

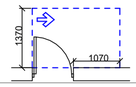

Wheelchair accessible, in swinging door. Side aproach, pull opening

თავისუფალი სივრცე კარით მანევრირებისთვის
- ანჯამიანი კარი
ბინაში მორიგებ მისაბრუნებლად მეორე მხრივ

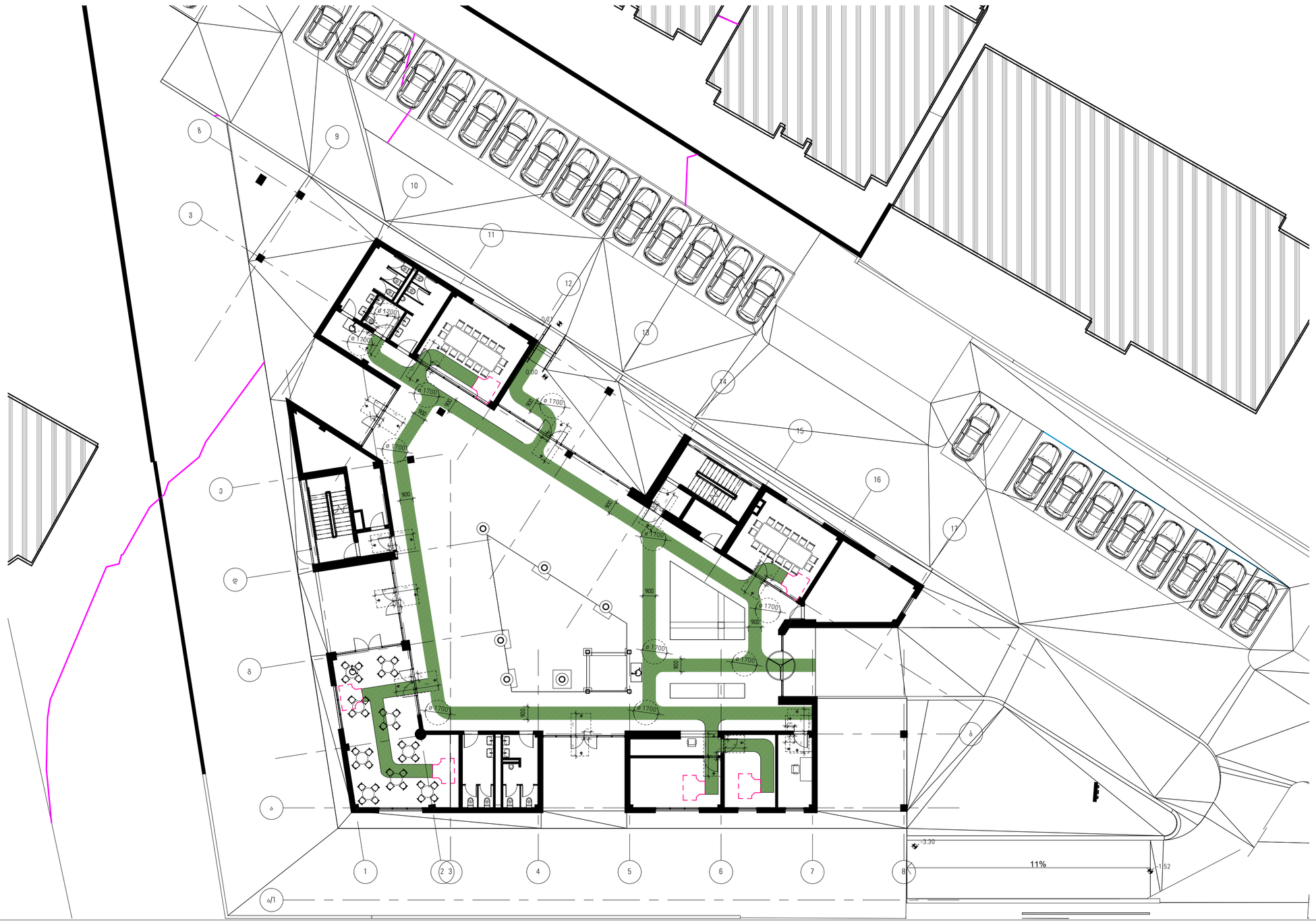

დემარკი
არქიტექტურული კომპანია

DMARK ARCHITECTURAL COMPANY

www.dmark.ge

პროექტის დასახელება
ობიექტის დასახელება

პროექტის მისამართი
მისამართი

დამკვეთი
დამკვეთი

± 0.00 = 000.00

სპ	2018.01.01	სტადია პროექტი
სტადია	თარიღი	განმარტება
გამოცემა		

დაკვეთის №	2018.001
შეასრულა	აა, ვა
შეამოწმა	დბ, რძ, ეც
საავტორო უფლებები	დემარკი

ნახაზის დასახელება
+1 სართული – მისაწვდომობის გეგმა

A107

A2

Z:\100_Projects\23.031_Mcdonaldsi Iisze\300_Modeling\304_Revit\41--g\24.06.19\20240618_41.rvt

პირობითი აღნიშვნები

საკადასტრო საზღვარი	Property Lines
ჭრილის ხაზი	Section Lines
იატაკის საპროექტო ნიშნული	Floor Level
იატაკის მოპირკეთებული ნიშნული	Floor finish Level
კარის ცეცხლმედეგობის ხარისხი	Door fire rate
ერთსაათიანი ცეცხლმედეგობა	One hour fire rated wall
ორსაათიანი ცეცხლმედეგობა	two hour fire rated wall
გასასვლელის ნიშანი კიბესთან	Stair Exit Sign
გასასვლელის ნიშანი კართან	Door Exit Sign
სივრცის დასახელება	Room name
სივრცის ფართობი	Room area
დაკავებულობის ჯგუფი	Group Name
დაკავებულობის დატვირთვა	Occupant Load
დაკავებულობის ფაქტორი	Occupant Load Factor

ოფისი | 11.8 m² | 9.3 | სჭ B | 11.8/9.3=1 | დ.დO.L

სახანძრო მილდგარი	Deluge System
სახანძრო განგაშის ხელით სამართავი კოლოფი	Fire Alarm Box, Manual
სახანძრო განგაშის საყვირი მოწყობილობა	Emergency Voice
სახანძრო სამსახურის მიერ გამოსაყენებელი მისაერთებელი	FDC
ხელის ცეცხლმაქრი	Fire extinguisher
მხედველობითი განგაშის სიგნალი	Visual alarm signal
კვამლის ავტომატური აღმომჩენი	Smoke detector
ავტოსაშხეფი სისტემა	Sprinkler

მისაწვდომი სვლაგეზი
Accesible Route

მოსატრიალებელი სივრცეები
Wheelchair turning space

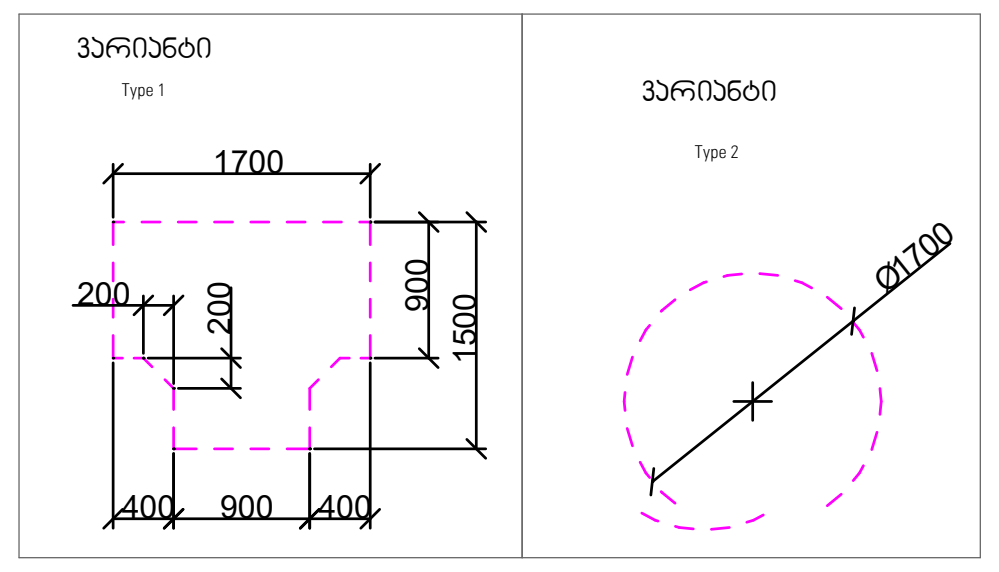

კარის წინ თავისუფალი სივრცე

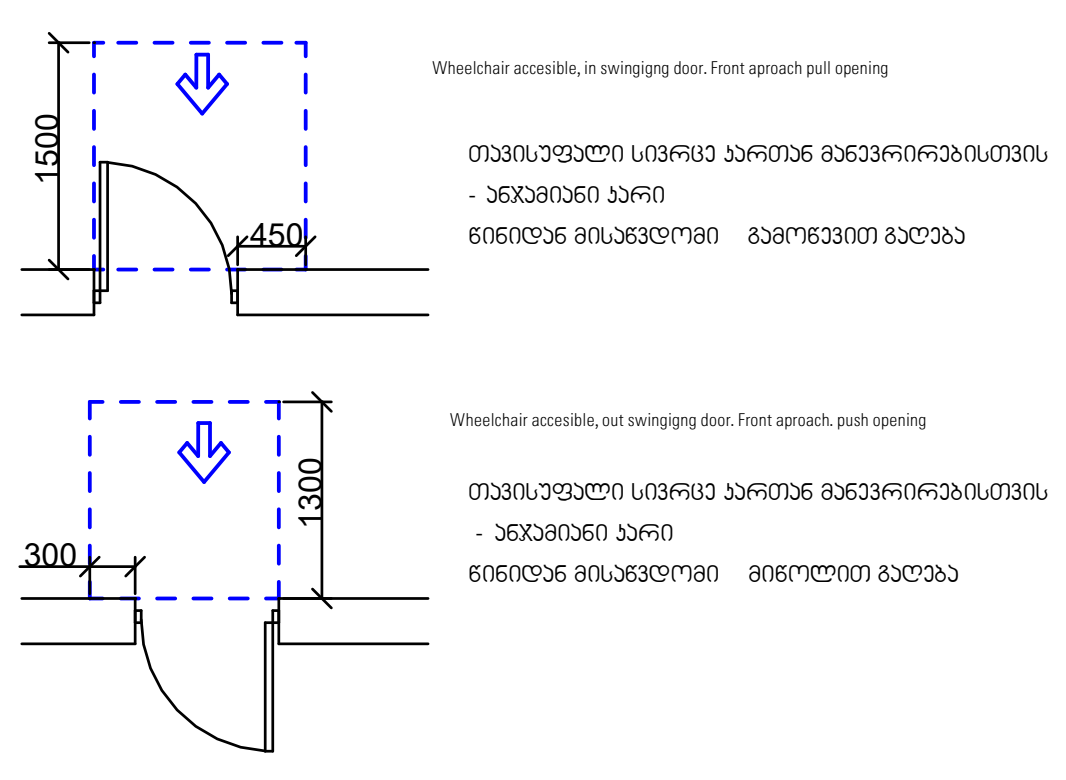

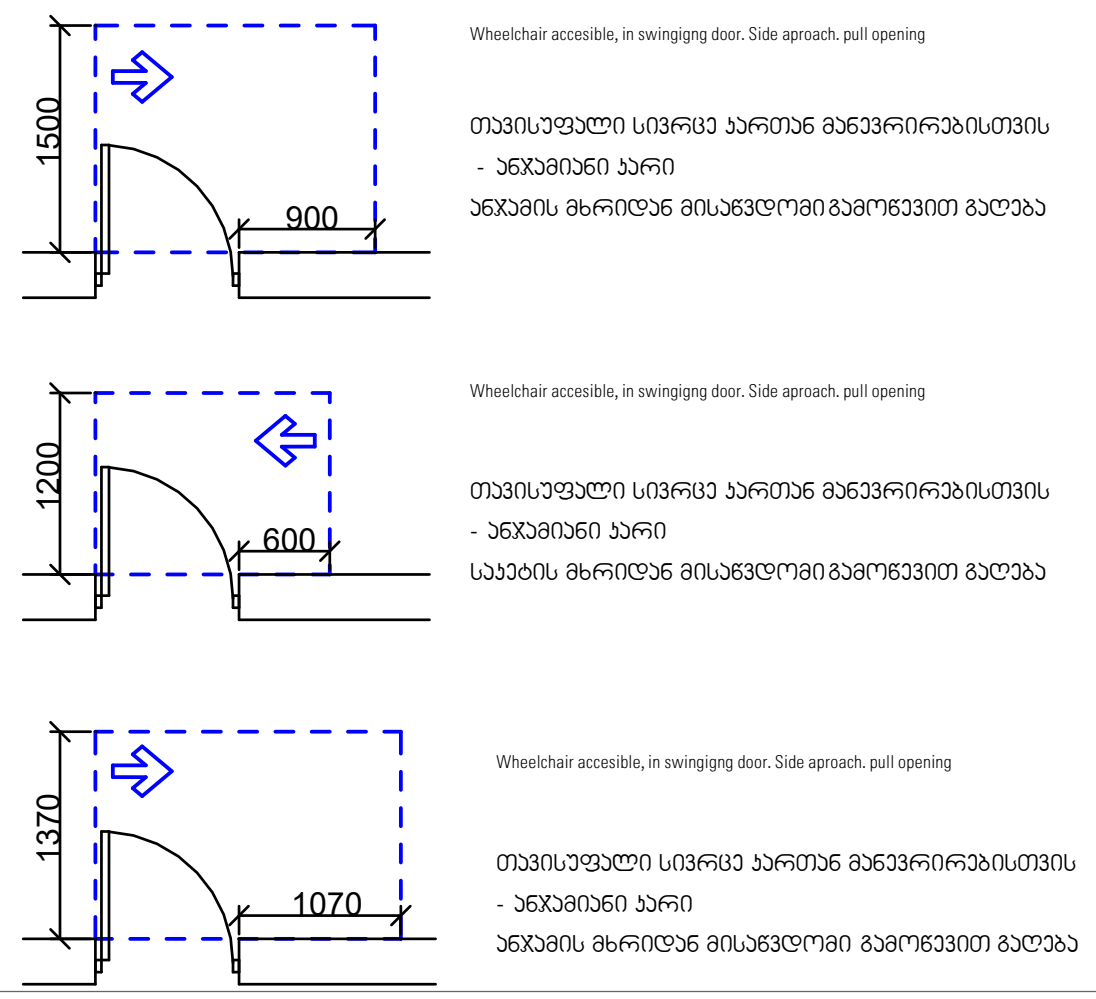



დემარკი
არქიტექტურული კომპანია
www.dmark.ge
D M A R K
A R C H I
T E C T U
R A L C O
M P A N Y

პროექტის დასახელება
ობიექტის დასახელება

პროექტის მისამართი
მისამართი

დამკვეთი
დამკვეთი

± 0.00 = 000.00

სპ	2018.01.01	სტადია პროექტი
სტადია	თარიღი	განმარტება
გამოცემა		

დაკვეთის №	2018.001
შეასრულა	აქ, ვა
შეამოწმა	დბ, რქ, ედ
საავტორო უფლებები	დემარკი

ნახაზის დასახელება
+2 სართული – მისაწვდომობის გეგმა

A108

A2

Z:\100_Projects\23.031_Mcdonaldsi lisze\300_Modeling\304_Revit\41-j\24.06.19\20240618_41.rvt

პირობითი აღნიშვნები

	საკუთრების საზღვარი Property Lines
1	ჭრილის ხაზი Section Lines
± 0.00	იატაკის საარმატურო ნიშნული Floor Level
	იატაკის მოპირკეთებული ნიშნული Floor finish Level
EI 60 0.95 I-43	კარის ცეცხლმედეგობის ხარისხი Door fire rate
	ერთსაათიანი ცეცხლმედეგობა One hour fire rated wall
	ორსაათიანი ცეცხლმედეგობა two hour fire rated wall
	მასასვლელის ნიშნის პოზიცია Stair Exit Sign
	მასასვლელის ნიშნის კარისთვის Door Exit Sign
	სივრცის დასახელება Room name
ოფისი	სივრცის ფართობი Room area
11.8 m²	ფუნქციონალური ჯგუფი Group Name
9.3 | B	დაკავებულობის დანიშნულება Occupant Load
11.8/9.3=1 Ф-Ф-О.L	დაკავებულობის ფაქტორი Occupant Load Factor

	საანგარო მილსადენი Deluge System
	ხანძარსაწინააღმდეგო ხელით ამომრთველი Fire Alarm Box, Manual
	ხანძარსაწინააღმდეგო ხმოვანი გამაფრთხილებელი Emergency Voice
FDC	ხანძარსაწინააღმდეგო სამსახურის მიერ გამოსაყენებელი მილსადენის შესაერთებელი FDC
	ხელის ცეცხლსაქრობი Fire extinguisher
	ოპტიკური ხანძარსაწინააღმდეგო სიგნალიზაციის სენსორი Visual alarm signal
	კვამლის ავტომატური ხანძარსაწინააღმდეგო სენსორი Smoke detector
	სპრინკლერული სისტემა Sprinkler
	მისაღწევი მანძილები Accesible Route

მოსატრიალებელი სივრცეები
Wheelchair turning space

ვარიანტი
Type 1

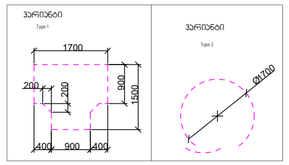

ვარიანტი
Type 2

ვარის წინ თავისუფალი სივრცე

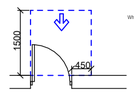

Wheelchair accesible, in swinging door. Front aproach pull opening

თავისუფალი სივრცე კარებთან მიბრუნებისთვის
- ანჯამების კარი
ნებისმიერ მხრიდან მისაბრუნებელი მკლავებით გადება

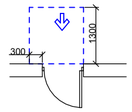

Wheelchair accesible, out swinging door. Front aproach push opening

თავისუფალი სივრცე კარებთან მიბრუნებისთვის
- ანჯამების კარი
ნებისმიერ მხრიდან მისაბრუნებელი მკლავებით გადება

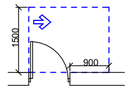

Wheelchair accesible, in swinging door. Side aproach. pull opening

თავისუფალი სივრცე კარებთან მიბრუნებისთვის
- ანჯამების კარი
ანჯამის მხრიდან მისაბრუნებელი მკლავებით გადება

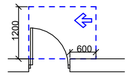

Wheelchair accesible, in swinging door. Side aproach. pull opening

თავისუფალი სივრცე კარებთან მიბრუნებისთვის
- ანჯამების კარი
საპირის მხრიდან მისაბრუნებელი მკლავებით გადება

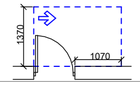

Wheelchair accesible, in swinging door. Side aproach. pull opening

თავისუფალი სივრცე კარებთან მიბრუნებისთვის
- ანჯამების კარი
ანჯამის მხრიდან მისაბრუნებელი მკლავებით გადება

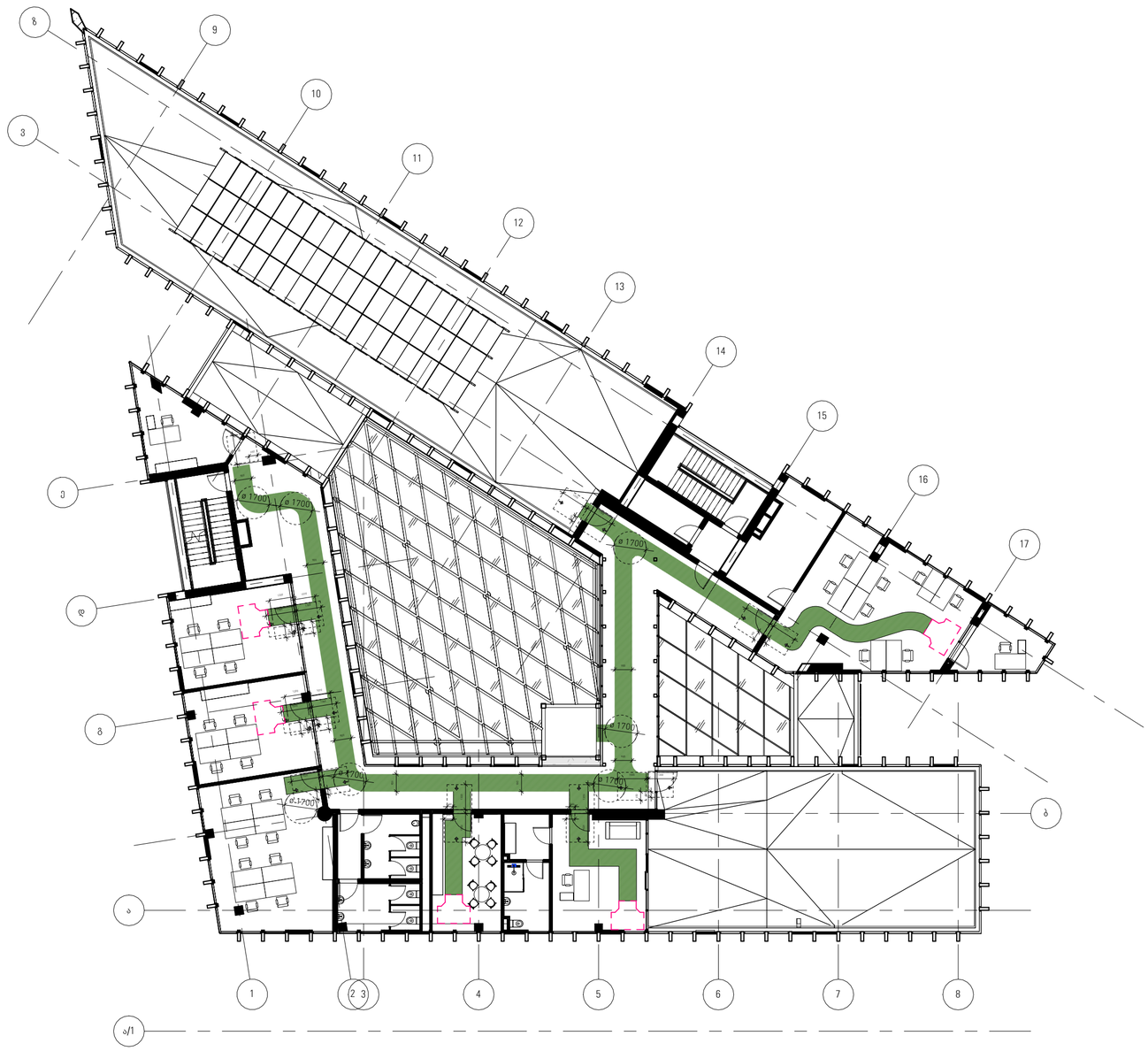

სპ	2018.01.01	სტადია პროექტი
სტადია	თარიღი	განმარტება
გამოცემა		

დაკვეთის №	2018.001
შეასრულა	აკ. ვპ
შეამოწმა	დბ. რძ. ედ
საავტორო უფლებები	დმარკი

ნახაზის დასახელება
+3 სართული – მისაწვდომობის გეგმა

A109

A2

დმარკი
არქიტექტურული კომპანია
www.dmark.ge
DMARK ARCHITECTURAL COMPANY

პროექტის დასახელება
ობიექტის დასახელება

პროექტის მისამართი
მისამართი

დამკვეთი
დამკვეთი

± 0.00 = 000.00

Z:\100_Projects\23.031_Mcdonaldsi lisze\300_Modeling\304_Revit\41-ე\24.06.19\20240618_41.rvt

სანიტარული კვანძი საოფისე ფართობზე

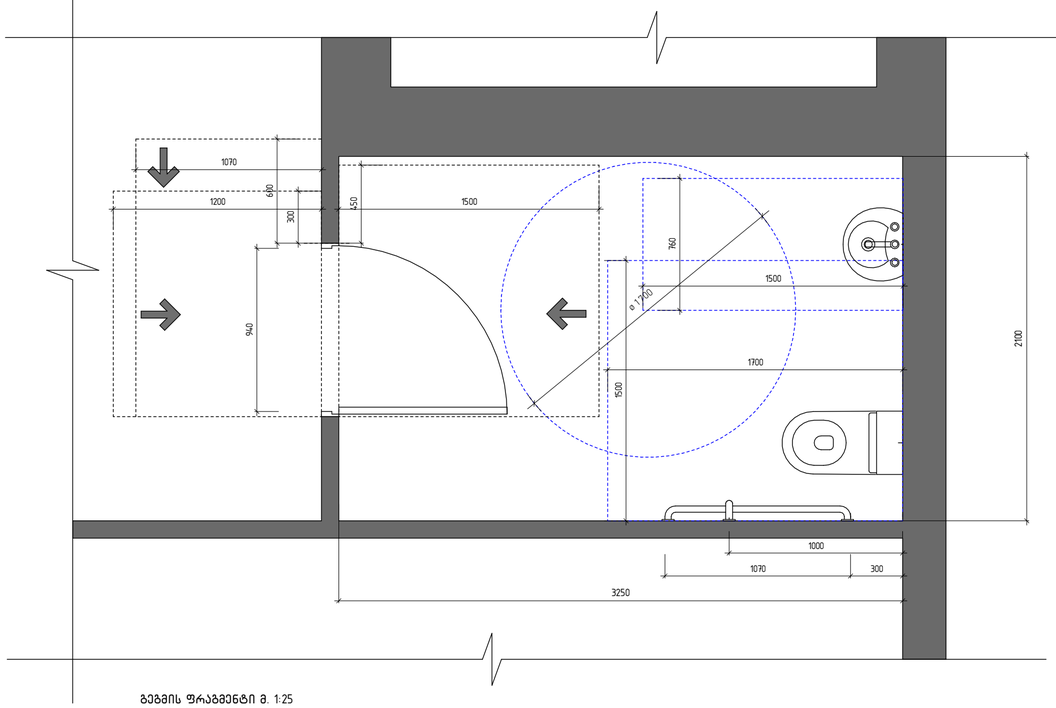

გეგმის ფრაგმენტი მ. 1:25
+01 სართული

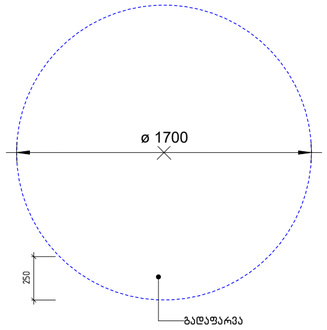

წრიული მოსატრიალებელი სივრცე

უნიტაზთან დამონტაჟებული ხელმოსაჭიდი ქანლები გვერდითა კედელზე

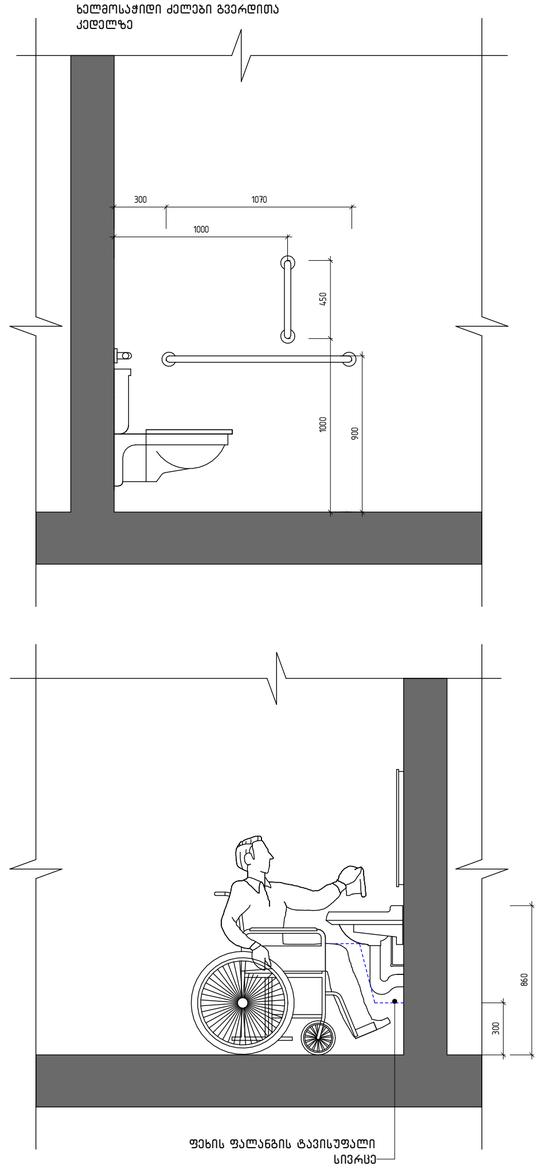

ფეხის ფალანგის ტავისუფალი სივრცე

სპ	2018.01.01	სტადია პროექტი
სტადია	თარიღი	განმარტება
გამოცემა		

დაკვეთის №	2018.001
შეასრულა	აპ, ვა
შეამოწმა	დბ, რძ, ედ
საავტორო უფლებები	დემარკი

დემარკი
არქიტექტურული კომპანია
www.dmark.ge
DMARK ARCHITECTURAL COMPANY

პროექტის დასახელება
ობიექტის დასახელება

პროექტის მისამართი
მისამართი

დამკვეთი
დამკვეთი

± 0.00 = 000.00

ნახაზის დასახელება
სან. კვანძი

A110

A2

Z:\100_Projects\23.031_Mcdonaldsi Iisze\300_Modeling\304_Revit\41-ი\24.06.19\20240618_41.rvt

მისაწვდომობის დეტალები

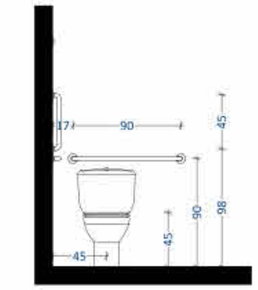

თავისუფალი
სივრცე ფეხის
ფალანგისათვის

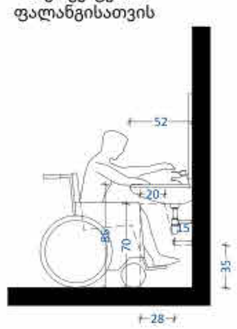

T ფორმის
მოსატრიალებელი
სივრცე ვარიანტი 3

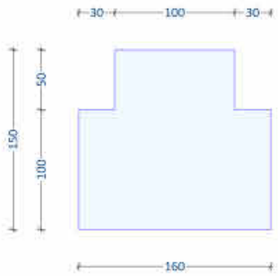

იატაკის თავისუფალი
სივრცე პირსაბანთან

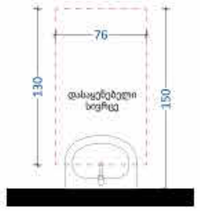

იატაკის თავისუფალი
სივრცე უნიტაზთან



დისპენსერის
ჭრილის
მდებარეობა

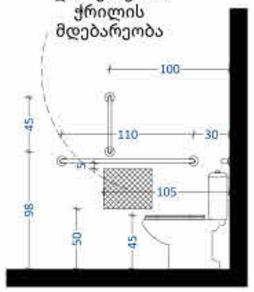

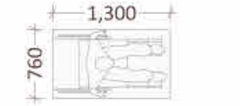

მმმ პირის
დასაყენებელი სივრცე

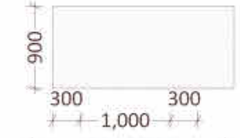

მისაწვდომი
სვლაგეზი

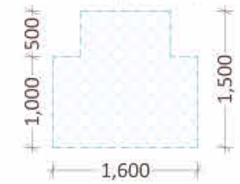

მოსატრიელებელი
სივრცე

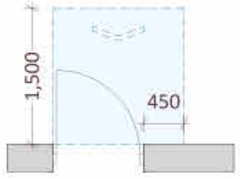

თავისუფალი სივრცე კართან
მანევრირებისათვი
ანჯამიანი კარი - წინიდან
მისაწვდომი
გამოწევით გაღება

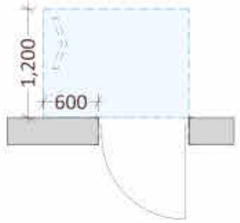

თავისუფალი სივრცე კართან
მანევრირებისათვი
ანჯამიანი კარი - საკეტის
მხრიდან მისაწვდომი
მიწოლით გაღება

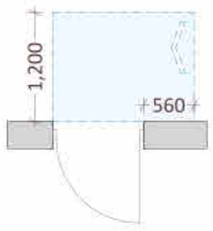

თავისუფალი სივრცე კართან
მანევრირებისათვი
ანჯამიანი კარი - ანჯამის
მხრიდან მისაწვდომი
მიწოლით გაღება

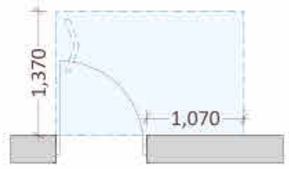

თავისუფალი სივრცე კართან
მანევრირებისათვი
ანჯამიანი კარი - ანჯამის
მხრიდან მისაწვდომი
გამოწევით გაღება

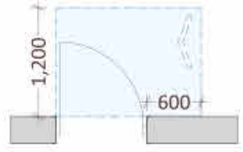

თავისუფალი სივრცე კართან
მანევრირებისათვი
ანჯამიანი კარი - საკეტის
მხრიდან მისაწვდომი
გამოწევით გაღება

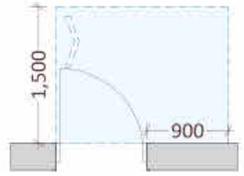

თავისუფალი სივრცე კართან
მანევრირებისათვი
ანჯამიანი კარი - ანჯამის
მხრიდან მისაწვდომი
გამოწევით გაღება

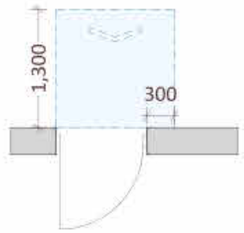

თავისუფალი სივრცე
კართან მანევრირებისათვი
ანჯამიანი კარი - წინიდან
მისაწვდომი
მიწოლით გაღება

ფანჯარასთან წვდომა

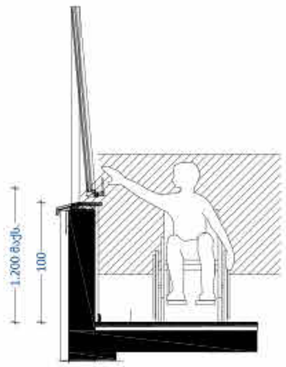

კარის გაბარიტული ზომები

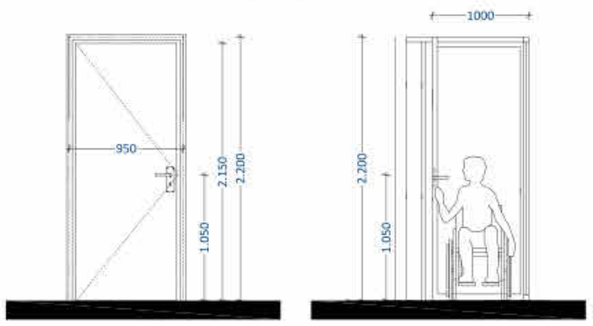

კარის ზღურბლი



დემარკი
არქიტექტურული კომპანია
www.dmark.ge
DMARK ARCHITECTURAL COMPANY

პროექტის დასახელება
ობიექტის დასახელება

პროექტის მისამართი
მისამართი

დამკვეთი
დამკვეთი

± 0.00 = 000.00

სპ	2018.01.01	სტადია პროექტი
სტადია	თარიღი	განმარტება

გამოცემა

დაკვეთის №	2018.001
შეასრულა	აკ. ვა
შეამოწმა	დზ. რძ. ედ
საავტორო უფლებები	დემარკი

ნახაზის დასახელება
მისაწვდომობის დეტალები

A111

A2

Z:\100_Projects\23.031_Mcdonaldsi Iisze\300_Modeling\304_Revit\41-ს\24.06.19\20240618_41.rvt

ნიშანი პიქტოგრამებით, ამობურცული ნიშნებით და ბრაილით
განთავსდება
მისაწვდომ ტუალეტებთან კარის მომიჯნავედ

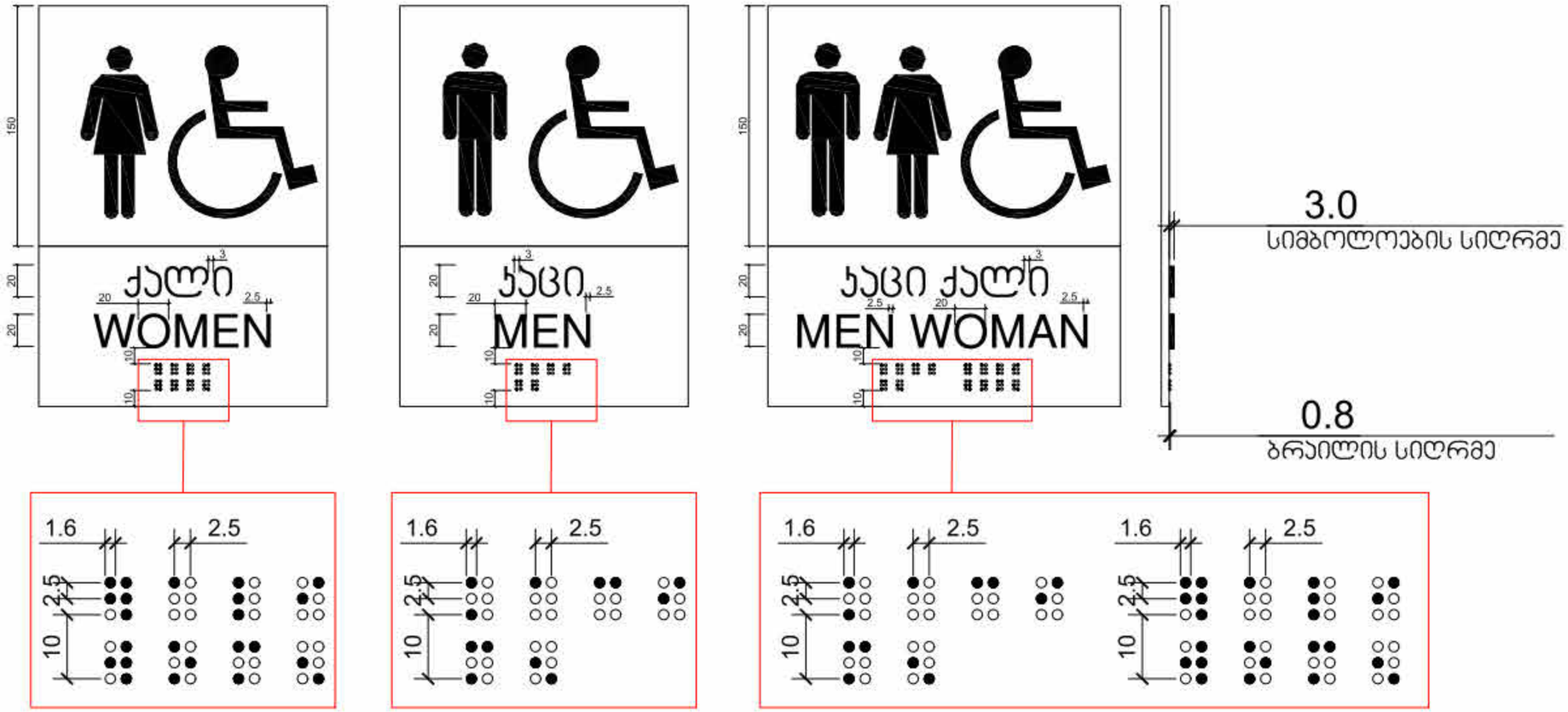

მასშტაბი: 1:5

დემარკი
არქიტექტურული კომპანია
www.dmark.ge

პროექტის დასახელება
ობიექტის დასახელება

პროექტის მისამართი
მისამართი

დამკვეთი
დამკვეთი

± 0.00 = 000.00

სპ	2018.01.01	სტადია პროექტი
სტადია	თარიღი	განმარტება

გამოსცემა

დაკვეთის №	2018.001
შეასრულა	ა.ქ. ვა
შეამოწმა	ლ.ბ. რ.ძ. ე.ლ
საავტორო უფლებები	დემარკი

ნახაზის დასახელება
მისაწვდომობის დეტალები ჩოპყ 1
ჩოპყ 1 ჩოპყ 1 ჩოპყ 1

A115

A2

Z:\100_Projects\23.031_Mcdonalds\ liszt\300_Modeling\304_Revit\41-.)\24.06.19\20240618_41.rvt

ორმხრივი კავშირის გამოყენების წესები, ნიშანი უნდა გაიკრას თავშესაფრის ფართობებთან

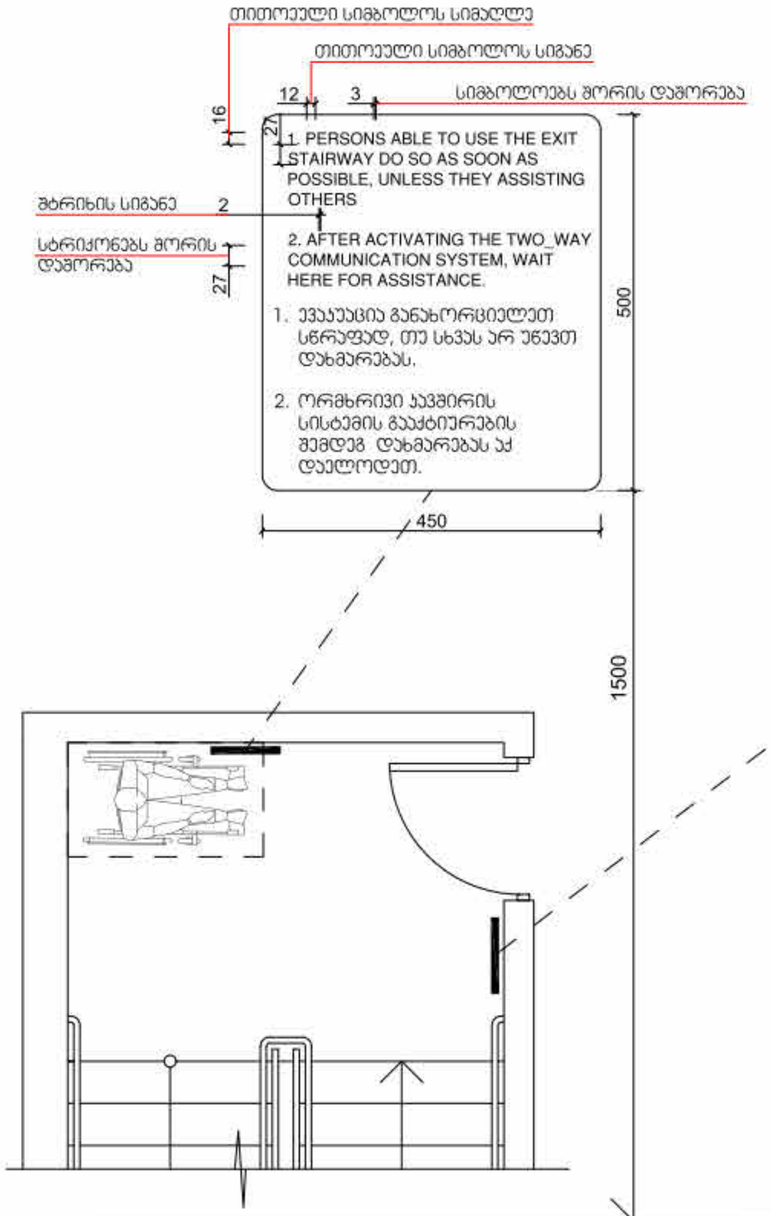

გზა-ჯიბის ამოსაცნობის ნიშანი, გზა-ჯიბის საზღვრებში, დერეფანში გამავალი კარის საჯეტის მოსამიჯნავედ

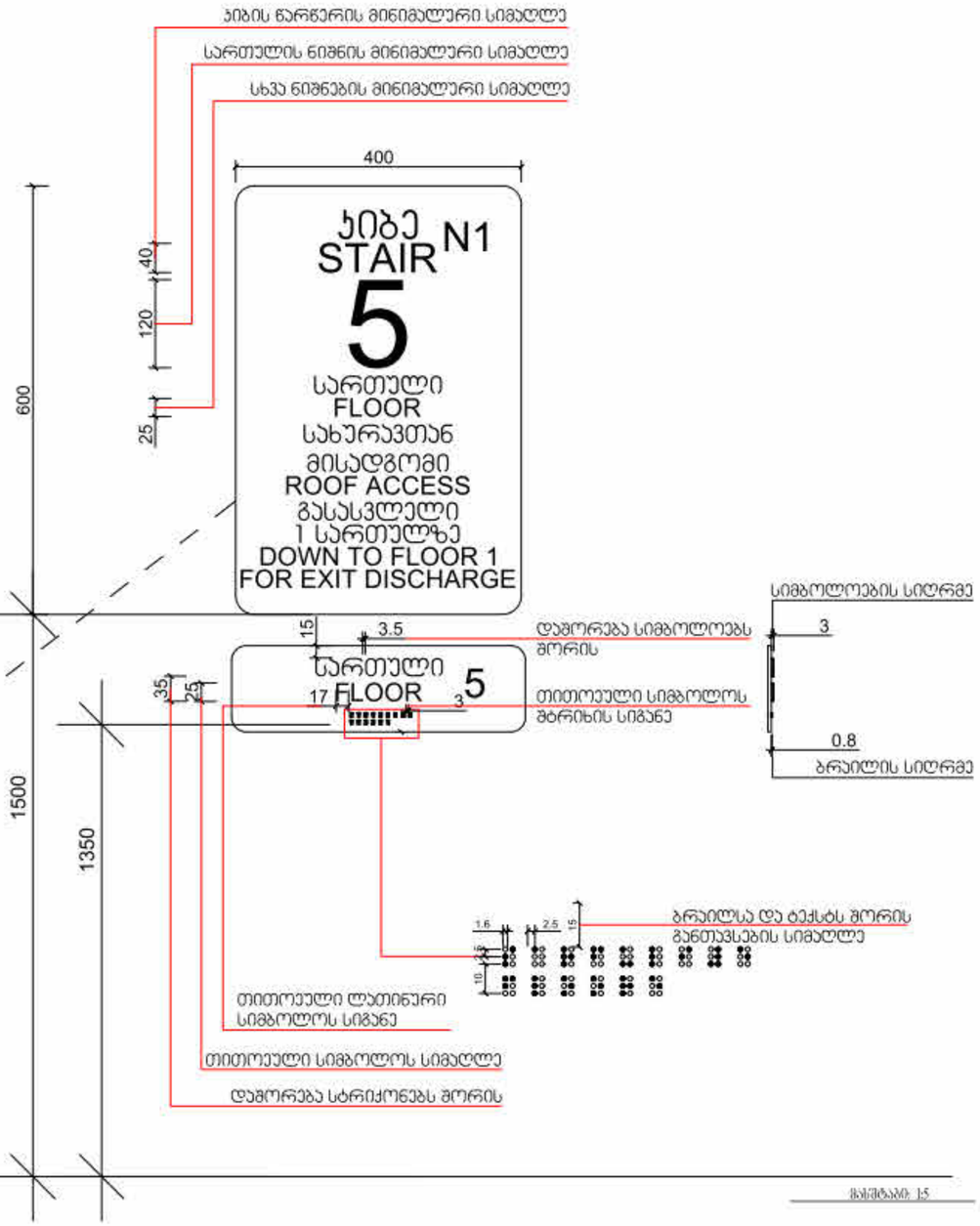

მასშტაბი 1:5

დემარკი
არქიტექტურული კომპანია
www.dmark.ge

პროექტის დასახელება
ობიექტის დასახელება

პროექტის მისამართი
მისამართი

დამკვეთი
დამკვეთი

± 0.00 = 000.00

სპ	2018.01.01	სტადია პროექტი
სტადია	თარიღი	განმარტება

გამოცემა

დაკვეთის №	2018.001
შეასრულა	ა.ა, ვა
შეამოწმა	დზ, რ.ძ, ედ
საავტორო უფლებები	დემარკი

ნახაზის დასახელება
მისაწვდომობის დეტალები ჩოპჯ 1
ჩოპჯ 1 ჩოპჯ 1

A114

A2

Z:\100_Projects\23.031_Mcdonaldsi Iiseli\300_Modeling\304_Revit\41-_n\24.06.19\20240618_41.rvt

ნიშანი ამობურცული სიმბოლოებით და ბრაილით გზა-ჯიბის შესასვლელთან და გარეთ გამავალ ყველა კართან

გასასვლელის განათებული ნიშანი

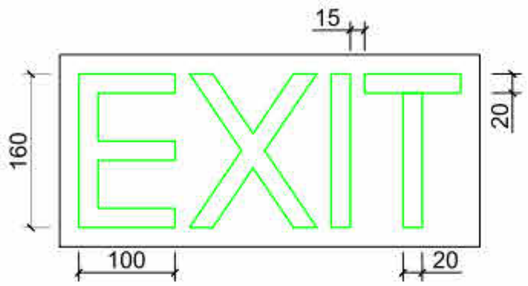

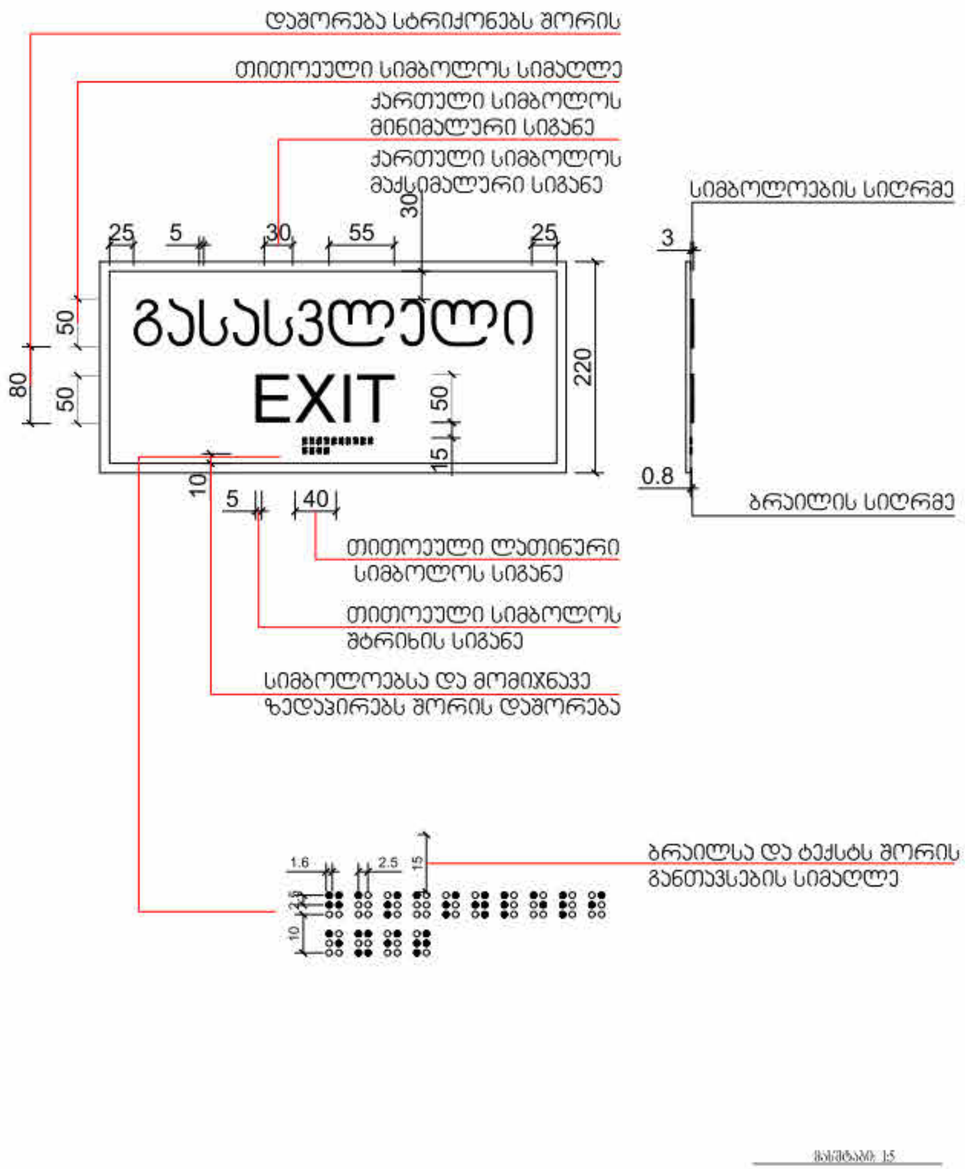

მასშტაბი: 1:5

სპ	2018.01.01	სტადია პროექტი
სტადია	თარიღი	განმარტება

გამოცემა

დაკვეთის №	2018.001
შეასრულა	ა.ა, ვ.ა
შეამოწმა	დ.ბ, რ.ქ, ე.დ
საავტორო უფლებები	დემარკი

ნახაზის დასახელება
მისაწვდომობის დეტალები ჩოპა 1

A112

A2

Z:\100_Projects\23.031_Mcdonaldsi Iisze\300_Modeling\304_Revit\41-ი\24.06.19\20240618_41.rvt

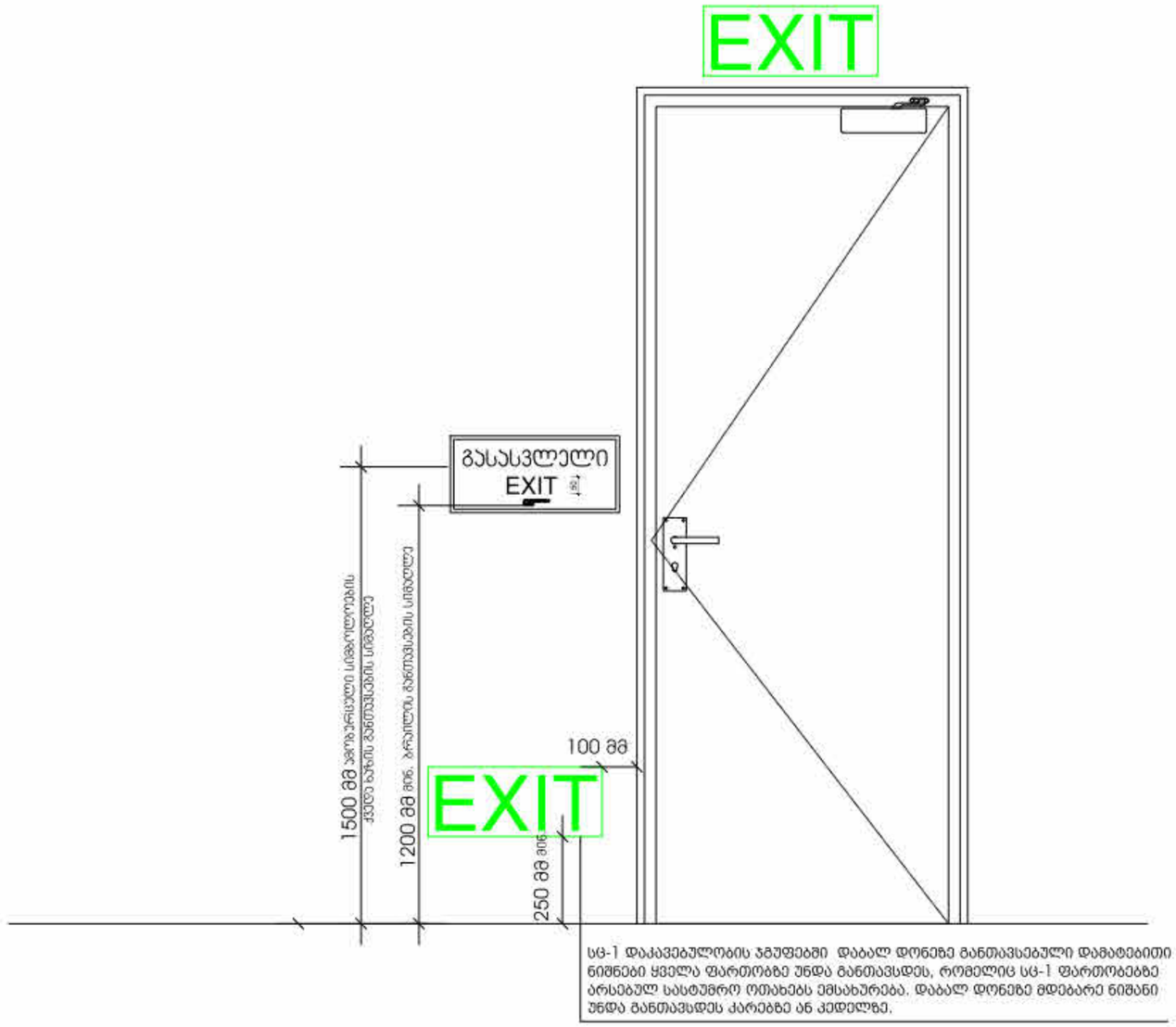

სც-1 დაკავებულობის ჯგუფებში დაბალ დონეზე განთავსებული დამატებითი ნიშნები ყველა ფართობზე უნდა განთავსდეს, რომელიც სც-1 ფართობებზე არსებულ სასტუმრო ოთახებს ემსახურება. დაბალ დონეზე მდებარე ნიშანი უნდა განთავსდეს კარებზე ან კედელზე.

დემარკი
არქიტექტურული კომპანია
www.dmark.ge
D M A R K
A R C H I
T E C T U
R A L C O
M P A N Y

პროექტის დასახელება
ობიექტის დასახელება

პროექტის მისამართი
მისამართი

დამკვეთი
დამკვეთი

± 0.00 = 000.00

სპ	2018.01.01	სტადია პროექტი
სტადია	თარიღი	განმარტება

გამოცემა

დაკვეთის №	2018.001
შეასრულა	ა.ა, ვ.ა
შეამოწმა	დ.ბ, რ.ძ, ე.დ
საავტორო უფლებები	დემარკი

ნახაზის დასახელება
მისაწვდომობის დეტალები ჩოკყ 1 ჩოკყ 1 ჩოკყ 1 ჩოკყ 1 ჩოკყ 1

A116

A2

Z:\100_Projects\23.031_Mcdonaldsi Iisze\300_Modeling\304_Revit\41-ე\24.06.19.20240618_41.rvt

სასწრაფო სამედიცინო დახმარების საერთაშორისო სიმბოლო
(სიცოცხლის ვარსკვლავი) განთავსდება ლიფტის ჩარჩოს ორივე მხარეს

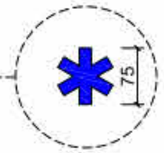

ნიშანი განთავსდება ლიფტის გამოსაძახებელ ღილაკთან



მასშტაბი: 1:5

დემარკი
არქიტექტურული კომპანია
www.dmark.ge
DMARK ARCHITECTURAL COMPANY

პროექტის დასახელება
ობიექტის დასახელება

პროექტის მისამართი
მისამართი

დამკვეთი
დამკვეთი

± 0.00 = 000.00

სპ	2018.01.01	სტადია პროექტი
სტადია	ფარილი	განმარტება

გამოცემა

დაკვეთის №	2018.001
შეასრულა	ა.ა, ვ.ა
შეამოწმა	დ.ბ, რ.ძ, ე.დ
საავტორო უფლებები	დემარკი

ნახაზის დასახელება
მისაწვდომობის დეტალები ჩრპყ 1
ჩრპყ 1

A113

A2

Z:\100_Projects\23.031_Mcdonaldsi Iiseli\300_Modeling\304_Revit\41-ე\24.06.19.20240618_41.rvt