შენობა-ნაგებობის უსაფრთხოების წესებთან შესაბამისობის ანალიზი

გამოყენებული წესები - „შენობა-ნაგებობის უსაფრთხოების წესები“

ჩამოთვალეთ შენობის დაკავებულებები და აღწერეთ თითოეული გამოყენება
სწ-1 - სტამბის სათადარიგო მექანიზმების საწყობი (±0.00 ნიშნულზე)

კონსტრუქციის ტიპი:	
განსაზღვრეთ კონსტრუქციის არსებული შენობისთვის: მაგალითი: II-A, II-B, V-A, V-B	
განსაზღვრეთ კონსტრუქციის ტიპი ახალი შენობისთვის: მაგალითი: II-A, II-B, V-A, V-B	V-B
შერეული კონსტრუქციის შემთხვევაში მიუთითეთ ტიპები, რომელიც გამოყენებული იქნება, განსაზღვრეთ ტიპები და მათი მდებარეობა:	

სიმაღლის შეზღუდვები ცხრილი 503 -ის მიხედვით		
დაკავებულობები	დასაშვები სართულიანობა	შემოთავაზებული სართულიანობა
სწ-1	1	1
	დასაშვები სიმაღლე	შემოთავაზებული სიმაღლე
შენობის სიმაღლე =	12.2	10.5
მიწის დონის ზემოთ სართულ(ებ)ის რაოდენობა =	1	

ფართობის შეზღუდვები ცხრილი 503 -ის მიხედვით		
დაკავებულობები	დასაშვები ფართობი (სართულზე) მ²	შემოთავაზებული ფართობი (სართულზე) მ²
სწ-2 (±0.00 ნიშ.)	840	455.9
შემოთავაზებული ფართობების ჯამი =	455.9	
სართულების რაოდენობა =	1	
შენობის საერთო ფართობი =	473.0	

გარე კედლის ცეცხლმედეგობისა და ღიობისადმი მოთხოვნები ცხრილების 602-ის და 705.8 -ის მიხედვით									
გარე კედელი	ხანძარსაწინააღმდეგო მანძილი (მეტრი)	ცეცხლმედეგობის ხარისხი (საათი)		კედლის ღიობების ფართობი (კედლის %)					
		მოთხოვნილი	გათვალისწინებული	დასაშვები			გათვალისწინებული		
				დაცული	დაუცველი საშხეფებით	დაუცველი	დაცული	დაუცველი საშხეფებით	დაუცველი
„8-4“	0.0	2	2	დაუშვებელი	დაუშვებელი	დაუშვებელი	0	0	0
„4-1“	>9.0	0	-	შეუზღუდავი	შეუზღუდავი	შეუზღუდავი	-	-	-
„დ-ა“	>9.0	0	-	შეუზღუდავი	შეუზღუდავი	შეუზღუდავი	-	-	-
„1-8“	0.0	2	2	დაუშვებელი	დაუშვებელი	დაუშვებელი	0	0	0
„ა-დ“	0.0	2	2	დაუშვებელი	დაუშვებელი	დაუშვებელი	0	0	0

ხანძრისაგან დაცვის სისტემებისადმი მოთხოვნები							
დაკავებულობები/სივრცეები/გასასვლელი საშუალებები	ავტოსაშხეფი სისტემა	ალტერნატიული ავტომატური ცეცხლსაქრობი სისტემები	სახანძრო განგაშისა, კვამლაღმომჩენი და ცეცხლაღმომჩენი სისტემები	სახანძრო მილდგარების სისტემები	კვამლის საკონტროლო სისტემები	ხელის ცეცხლმაქრები	საავარიო განგაშის სისტემები
სწ-1	-	-	კი	-	-	კი	კი
სახანძრო-სამაშველო სამსახურის მიერ გამოსაყენებელი მისაერთებლები				კი			
სახანძრო ტუმბოები და წყლის რეზერვუარი				-			

განიავებისადმი მოთხოვნები		
დაკავებულობები/სივრცეები/გასასვლელი საშუალებები	ბუნებრივი განიავება	მექანიკური განიავება
სწ-1	კი	-

თითოეული სართულიდან გასასვლელი საშუალება									
სართულები	დაკავებულობა და დაკავებულობის დატვირთვის ჯამური მაჩვენებელი	მოთხოვნილი გასასვლელების/გასასვლელთან მისადგომის რაოდენობა	გათვალისწინებ ული გასასვლელების/ გასასვლელთან მისადგომის რაოდენობა და ტიპი	გასასვლელი საშუალებების სიგანე(მეტრი)					
				გზა-კიბეები		დერაფანი,		გასასვლელის გზაკარი	
				მოთხოვნილი	გათვალისწინებული	მოთხოვნილი	გათვალისწინებული	მოთხოვნილი	გათვალისწინებული
(±0.00 ნიშ.)	სწ-1 ს.დ.დ. 10	2	2 გზა-კარი	-	-	-	-	0.82	0.82

წყალსადენი სისტემის ფიქსირებული მოწყობილობების რაოდენობა ცხრილი 1602.1-ის მიხედვით													
სართულები	დაკავებულობა და დაკავებულობის დატვირთვის ჯამური მაჩვენებელი	ფიქსირებული მოწყობილობები(ცალი)											
		უნიტაზი		ტუალეტის ხელსაბანები		აბაზანა/შხაპი		სასმელი წყლის ფანტანი		სამომსახურეო ნიჟარა		სამზარეულოს ნიჟარა	
		მოთხოვნილი	წარმოებული	მოთხოვნილი	წარმოებული	მოთხოვნილი	წარმოებული	მოთხოვნილი	წარმოებული	მოთხოვნილი	წარმოებული	მოთხოვნილი	წარმოებული
I	სწ-1 ს.დ.დ. 10	1	1	1	1	-	-	1	1	1	1	-	-

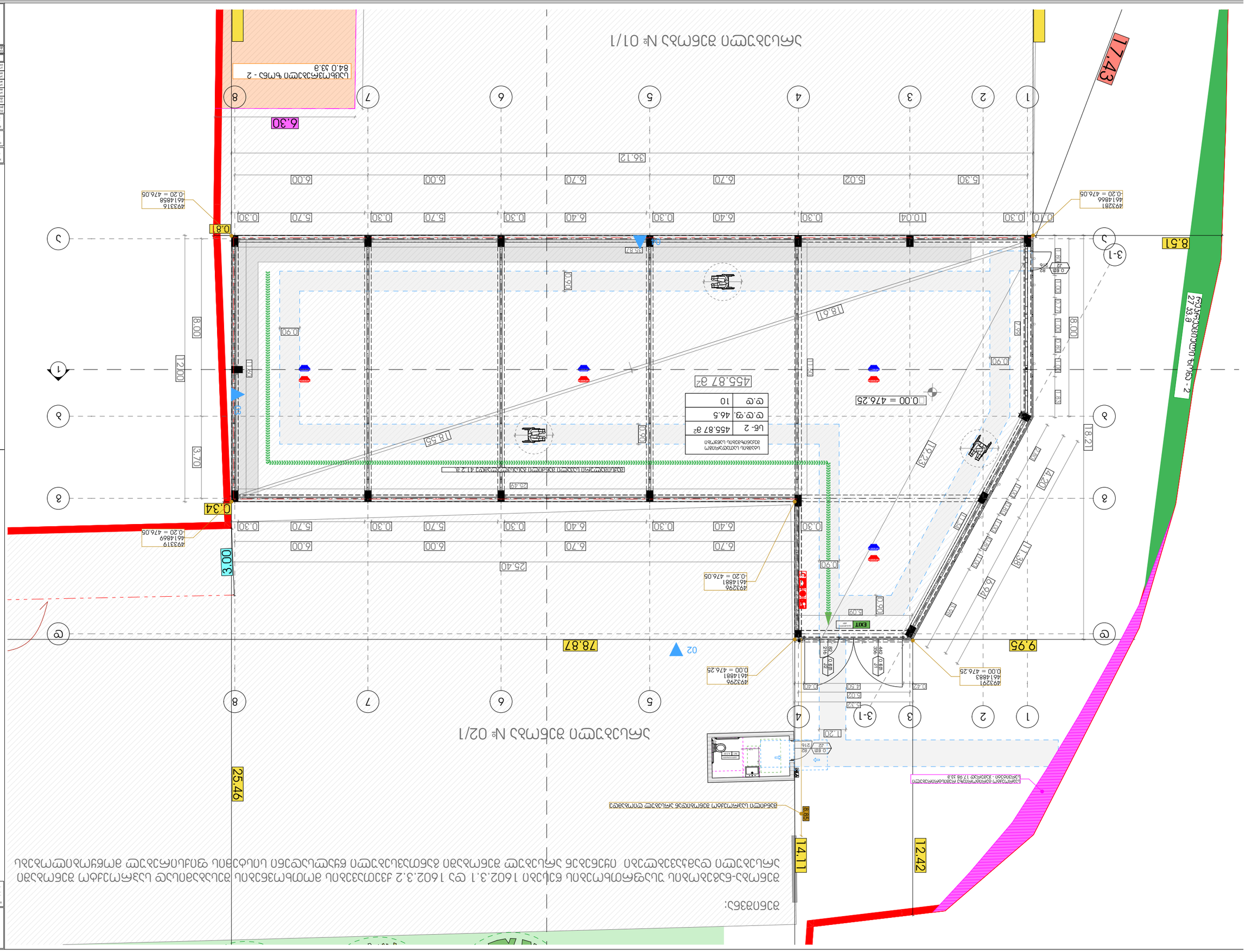
ნაგებობის მასშტაბური სიტუაციური ნახაზი
ნაკვეთის საზღვრების აზომვითი ნახაზი
ნაკვეთის საზღვრების აზომვითი ნახაზი
ნაკვეთის საზღვრების აზომვითი

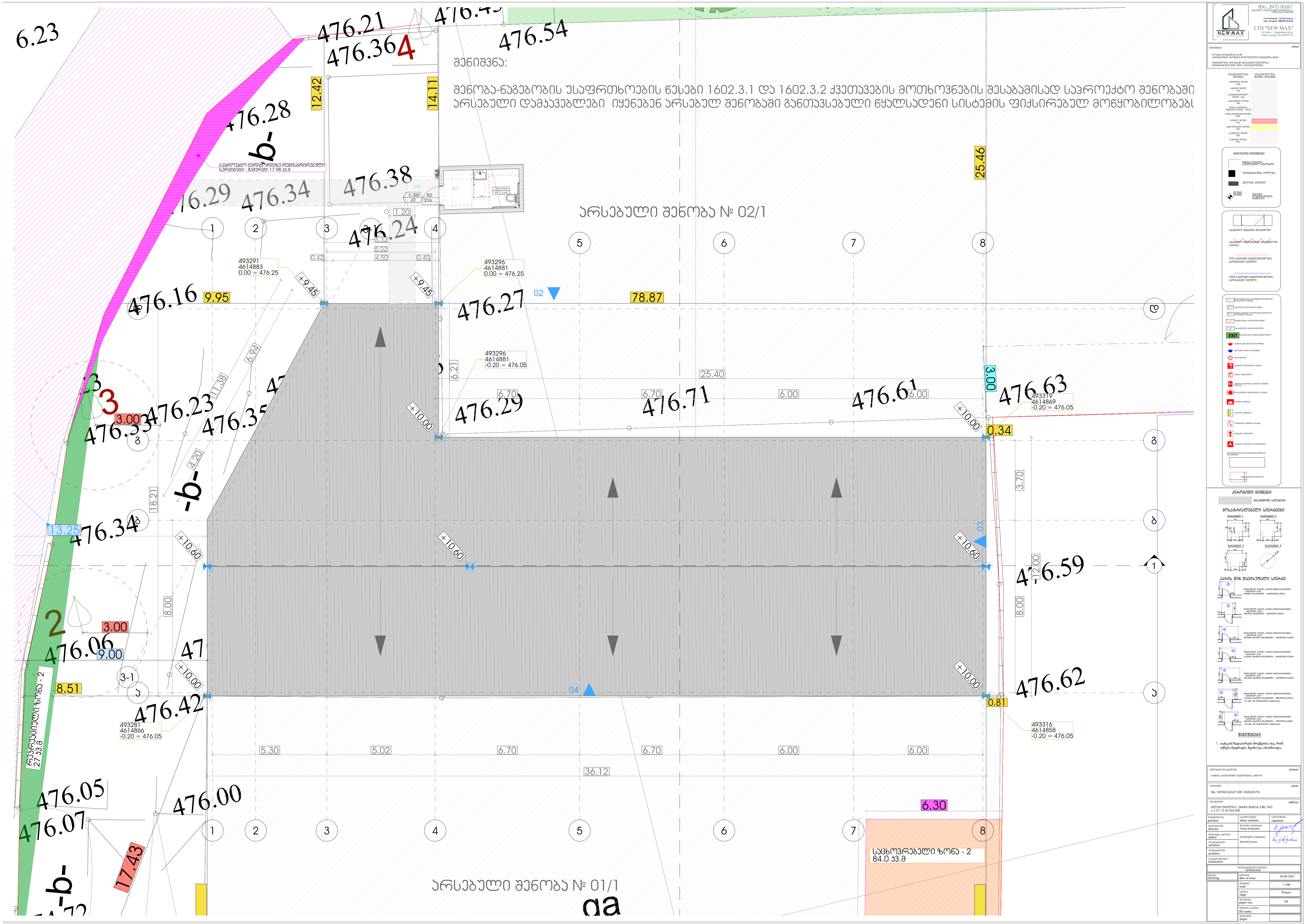

შენიშვნა:
შენობა-ნაგებობის უსაფრთხოების წესები 1602.3.1 და 1602.3.2 ქვეთავების მოთხოვნების შესაბამისად საპროექტო შენობაში არსებული დამქავებლები იყენებენ არსებულ შენობაში განთავსებული წყალსადენი სისტემის ფიქსირებულ მოწყობილობებს
არსებული შენობა № 02/1
არსებული შენობა № 01/1
საცხოვრებელი ზონა - 2
84.0 კვ.მ
476.21
476.36
476.54
476.28
476.29
476.34
476.38
476.24
476.16
476.27
476.23
476.35
476.29
476.71
476.61
476.63
476.34
476.59
476.06
476.42
476.62
476.05
476.07
476.00
78.87
25.40
36.12
LTD "NEW MAX"

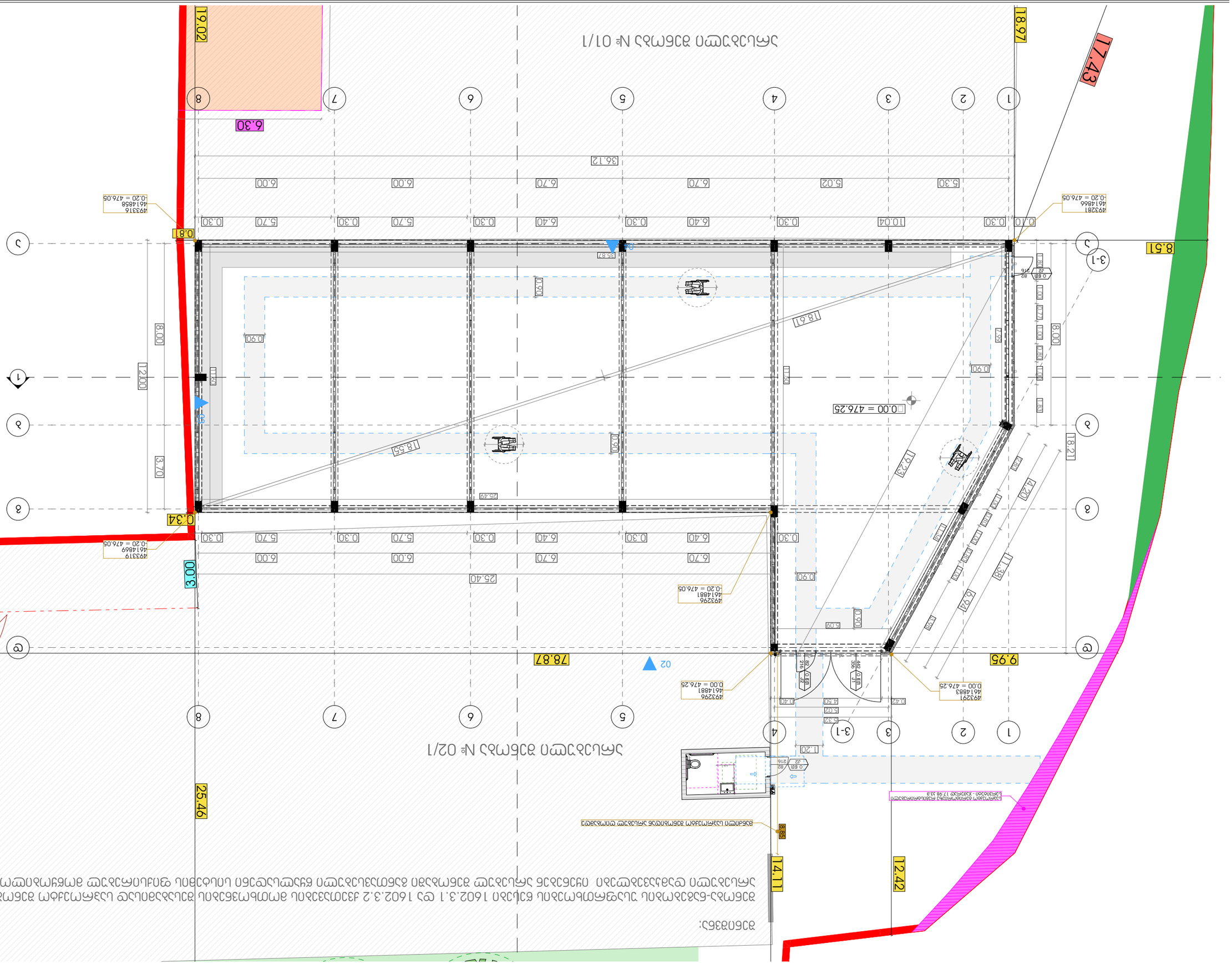

Общие данные

Ведомость рабочих чертежей основного комплекта

Ведомость ссылочных и прилагаемых документов

Экспликация помещений

Экспликация полов

Спецификация элементов заполнения проемов

Спецификация оборудования, изделий и материалов

Условные обозначения

Условные графические обозначения

Условные обозначения

Условные обозначения

Условные

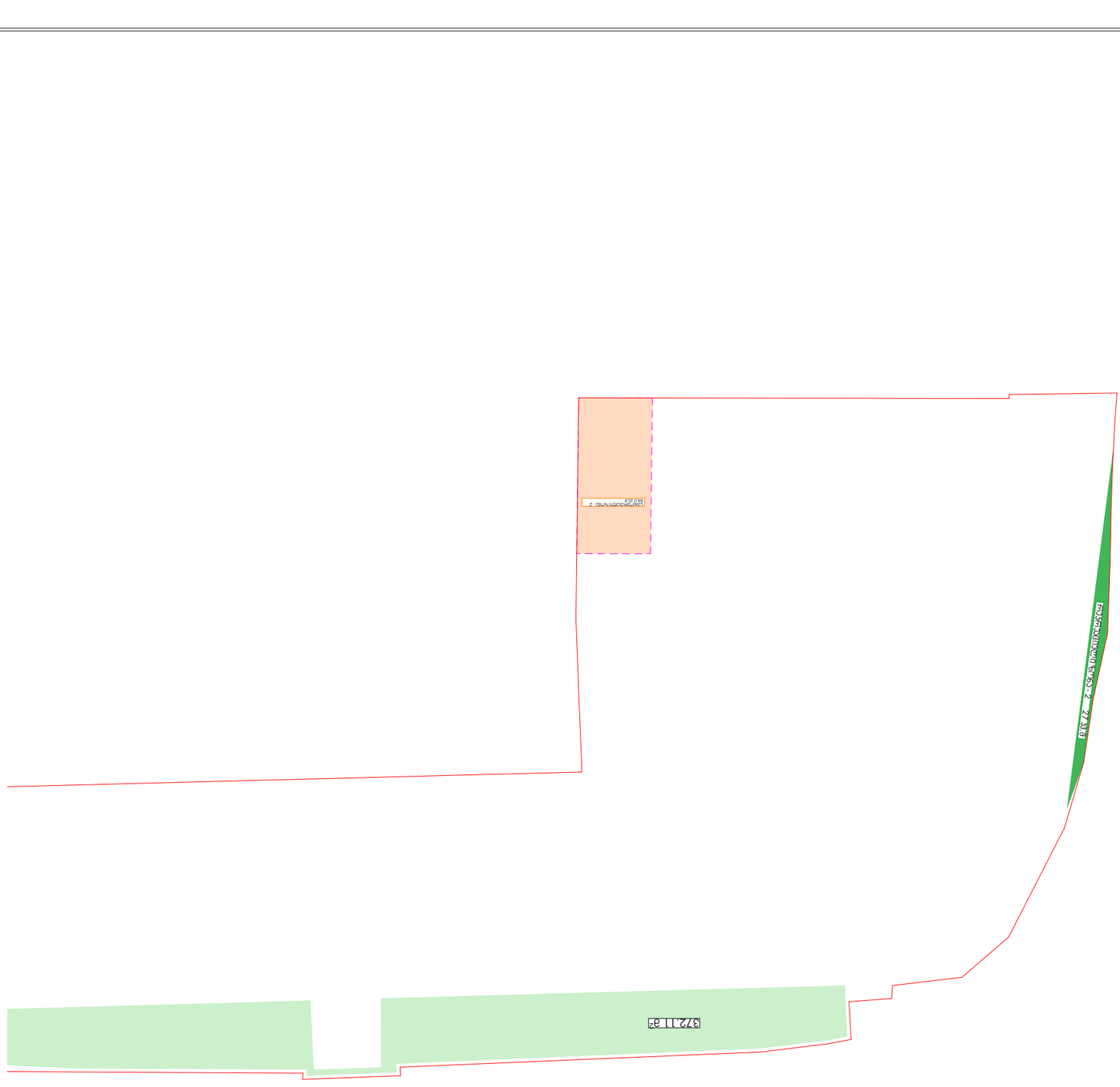

53 מגרשים בתחום תכנית מס' 473-0372111 בבעלות פרטית

372.11 / 3479 = 0.1 53 = 0.1

מגרש 1 בתחום התכנית: 3 מגרשים מיועדים לשימוש חורג מבנה ציבור בריאות ומגרש 2 מיועד לשימור (ע"פ תכנית 3479 ע"ש ב. ד. מגרש 1 (ב-1)

473.0 / 3590 = 0.1 52 = 0.1

52 מגרשים בתחום תכנית מס' 473-0372111 בבעלות פרטית

473.00 מ"ר שטח המגרש בתחום התכנית.

1 יח"ד.

473.0 / 3590 = 0.1 51 = 0.1

51 מגרשים בתחום תכנית מס' 473-0372111 בבעלות פרטית

473.00 מ"ר שטח המגרש בתחום התכנית.

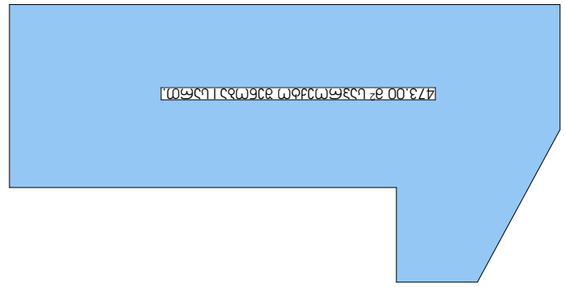

473.0 / 3590 = 0.1 52 = 0.1

52 מגרשים בתחום תכנית מס' 473-0372111 בבעלות פרטית

473.00 מ"ר שטח המגרש בתחום התכנית.

1 יח"ד.

473.0 / 3590 = 0.1 53 = 0.1

53 מגרשים בתחום תכנית מס' 473-0372111 בבעלות פרטית

473.00 מ"ר שטח המגרש בתחום התכנית.

