გამოყენებული წესები -"შენობა-ნაგებობის უსაფრთხოების წესები"

ჩამოთვალეთ შენობის დაკავებულობები და აღწერეთ თითოეული გამოყენება
1. სასაწყობო ჯგუფი სწ-2 (შემოზღუდული ავტოსადგომი გარაჟი -3.000 ნიშნულზე)
2. დამხმარე და სხვადასხვა დანიშნულების ჯგუფი დს (დამხმარე ფართი -3.000 ნიშნულზე)
3. საცხოვრებელი ჯგუფი სც-2 (საცხოვრებელი ბინები ±0.000, +3.300, +6.600, +9.900 ნიშნულებზე)

კონსტრუქციის ტიპი	
განსაზღვრეთ კონსტრუქციის არსებული შენობისთვის: მაგალითი: II-A, II-B, V-A, V-B	
განსაზღვრეთ კონსტრუქციის ახალი შენობისთვის: მაგალითი: II-A, II-B, V-A, V-B	II - B
შერეული კონსტრუქციის შემთხვევაში მიუთითეთ ტიპები, რომელიც გამოყენებული იქნება, განსაზღვრეთ ტიპები და მათი მდებარეობა:	

სიმაღლის შეზღუდვები ცხრილი 503-ის მიხედვით		
დაკავებულობები	დასაშვები სართულიანობა	შემოთავაზებული სართულიანობა
სასაწყობო ჯგუფი (სწ-2)	4	1
დამხმარე და სხვადასხვა დანიშნულების ჯგუფი (დს)	2	1
საცხოვრებელი ჯგუფი (სც-2)	4	4
	დასაშვები სიმაღლე	შემოთავაზებული სიმაღლე
შენობის სიმაღლე =	16.80	15.48 მიწის დონის ნიშნული ±0.000=436.00
მიწის დონის ზემოთ სართულ(ებ)ის რაოდენობა =	4	

ფართობის შეზღუდვები ცხრილი 503-ის მიხედვით		
დაკავებულობები	დასაშვები ფართობი (სართულზე)	შემოთავაზებული ფართობი (სართულზე)
სასაწყობო ჯგუფი (სწ-2)	2420 კვ.მ.	-3.000 ნიშნულზე 601.6 კვ.მ
დამხმარე და სხვადასხვა დანიშნულების ჯგუფი (დს)	790 კვ.მ.	-3.000 ნიშნულზე 14.8 კვ.მ
საცხოვრებელი ჯგუფი (სც-2)	1490 კვ.მ.	±0.000 ნიშნულზე 658.9 კვ.მ.
		+3.300, ნიშნულზე 663.0 კვ.მ.
		+6.600, ნიშნულზე 667.3 კვ.მ.
		+9.900, ნიშნულზე 663.0 კვ.მ.
შემოთავაზებული ფართობების ჯამი =	3268.6 კვ.მ.	
სართულების რაოდენობა =	5	
შენობის საერთო ფართობი =	3617.5 კვ.მ.	

ئاسۆرىيە ئىلاھىيەت ئىنجىلى ئۆيغۇر تىلىدا ئۇيغۇر تىلى ئۈچۈن ئىشلىتىلىدىغان ئاساسلىق ئۇسۇل		
ئۇيغۇر تىلى ئۈچۈن ئاساسلىق ئىشلىتىلىدىغان ئۇسۇل/ ئۇيغۇر تىلى ئۈچۈن ئاساسلىق ئىشلىتىلىدىغان ئۇسۇل	ئۇيغۇر تىلى ئۈچۈن ئەڭ ئاز ئىشلىتىلىدىغان ئۇسۇل	ئۇيغۇر تىلى ئۈچۈن ئىشلىتىلمەيدىغان ئۇسۇل
ئۇيغۇر ئۆزىگە خاس ئىملا قائىدىسى (ب-ۋ)	ئۇ	ئۇ
ئۇيغۇر تىلىدا ئىشلىتىلمەيدىغان ھەرپلەر ۋە ئۇلارنىڭ ئورنىغا ئىشلىتىلىدىغان ھەرپلەر (ۋ-ق)	—	—
ئۇيغۇر تىلىدا ئىشلىتىلمەيدىغان ھەرپلەر ۋە ئۇلارنىڭ ئورنىغا ئىشلىتىلىدىغان ھەرپلەر (ۋ-ق)	ئۇ	ئۇ
ئۇيغۇر تىلىدا ئىشلىتىلمەيدىغان ھەرپلەر ۋە ئۇلارنىڭ ئورنىغا ئىشلىتىلىدىغان ھەرپلەر (ۋ-ق)	ئۇ	ئۇ
ئۇيغۇر تىلىدا ئىشلىتىلمەيدىغان ھەرپلەر ۋە ئۇلارنىڭ ئورنىغا ئىشلىتىلىدىغان ھەرپلەر (ۋ-ق)	—	—
ئۇيغۇر تىلىدا ئىشلىتىلمەيدىغان ھەرپلەر ۋە ئۇلارنىڭ ئورنىغا ئىشلىتىلىدىغان ھەرپلەر (ۋ-ق)	—	—
ئۇيغۇر تىلىدا ئىشلىتىلمەيدىغان ھەرپلەر ۋە ئۇلارنىڭ ئورنىغا ئىشلىتىلىدىغان ھەرپلەر (ۋ-ق)	ئۇ	ئۇ

ตารางที่ ๑๐๐๓๐๓๑๐ การเปรียบเทียบอัตราส่วนการเติบโตของรายได้ ต้นทุน และกำไรขั้นต้น ของบริษัทซอฟต์แวร์ ๕ แห่ง ในช่วงปี ๒๕๖๑–๒๕๖๕
บริษัท
ซอฟต์ไทย คอร์ปอเรชั่น จำกัด (มหาชน)
ดิจิทัลโซลูชั่น (ประเทศไทย) จำกัด
ไพโอเนียร์ ซอฟต์แวร์ เซอร์วิสเซส จำกัด
เน็กซัส อินฟอร์เมชั่น เทคโนโลยี จำกัด
กรีนวัลเลย์ ดิจิทัล แพลตฟอร์ม จำกัด
ค่ามัธยฐานของกลุ่ม
ซอฟต์ไทย คอร์ปอเรชั่น จำกัด (มหาชน)
๒๕๖๑
๒.๒. ๓๒
๒.๒. ๑
๒.๒. ๓๖
๒.๒. ๓๕
๒.๒. ๓๖
๒.๒. ๓๕
๒.๒. ๓๖
๒.๒. ๓๕
๒.๒. ๓๕
๒๕๖๒
๒.๒. ๓๒
๒.๒. ๑
๒.๒. ๓๖
๒.๒. ๓๕
๒.๒. ๓๖
๒.๒. ๓๕
๒.๒. ๓๖
๒.๒. ๓๕
๒.๒. ๓๕
๒๕๖๓
๒.๒. ๓๒
๒.๒. ๑
๒.๒. ๓๖
๒.๒. ๓๕
๒.๒. ๓๖
๒.๒. ๓๕
๒.๒. ๓๖
๒.๒. ๓๕
๒.๒. ๓๕
๒๕๖๔
๒.๒. ๓๒
๒.๒. ๑
๒.๒. ๓๖
๒.๒. ๓๕
๒.๒. ๓๖
๒.๒. ๓๕
๒.๒. ๓๖
๒.๒. ๓๕
๒.๒. ๓๕
๒๕๖๕
๒.๒. ๓๒
๒.๒. ๑
๒.๒. ๓๖
๒.๒. ๓๕
๒.๒. ๓๖
๒.๒. ๓๕
๒.๒. ๓๖
๒.๒. ๓๕
๒.๒. ๓๕

ตารางที่ ๓๓๓๓๐๓ การเปรียบเทียบอัตราส่วนทางการเงินและผลการดำเนินงานของบริษัทซอฟต์แวร์ ๕ แห่ง ในช่วงปี ๒๕๖๑–๒๕๖๕
บริษัท
ซอฟต์ไทย คอร์ปอเรชั่น จำกัด (มหาชน)
ดิจิทัลโซลูชั่น (ประเทศไทย) จำกัด
ไพโอเนียร์ ซอฟต์แวร์ เซอร์วิสเซส จำกัด
เน็กซัส อินฟอร์เมชั่น เทคโนโลยี จำกัด
กรีนวัลเลย์ ดิจิทัล แพลตฟอร์ม จำกัด
ค่ามัธยฐานของกลุ่ม
ซอฟต์ไทย คอร์ปอเรชั่น จำกัด (มหาชน)
๒๕๖๑
๒.๒. =๓๒
๒.๒. =๑
๒.๒. =๓๖
๒.๒. =๓๕
๒.๒. =๓๖
๒.๒. =๓๕
๒.๒. =๓๖
๒.๒. =๓๕
๒.๒. =๓๕
๒๕๖๒
๒.๒. =๓๒
๒.๒. =๑
๒.๒. =๓๖
๒.๒. =๓๕
๒.๒. =๓๖
๒.๒. =๓๕
๒.๒. =๓๖
๒.๒. =๓๕
๒.๒. =๓๕
๒๕๖๓
๒.๒. =๓๒
๒.๒. =๑
๒.๒. =๓๖
๒.๒. =๓๕
๒.๒. =๓๖
๒.๒. =๓๕
๒.๒. =๓๖
๒.๒. =๓๕
๒.๒. =๓๕
๒๕๖๔
๒.๒. =๓๒
๒.๒. =๑
๒.๒. =๓๖
๒.๒. =๓๕
๒.๒. =๓๖
๒.๒. =๓๕
๒.๒. =๓๖
๒.๒. =๓๕
๒.๒. =๓๕
๒๕๖๕
๒.๒. =๓๒
๒.๒. =๑
๒.๒. =๓๖
๒.๒. =๓๕
๒.๒. =๓๖
๒.๒. =๓๕
๒.๒. =๓๖
๒.๒. =๓๕
๒.๒. =๓๕

ตารางที่ ๓๓๓๓๐๓ การเปรียบเทียบอัตราส่วนทางการเงินและผลการดำเนินงานของบริษัทซอฟต์แวร์ ๕ แห่ง ในช่วงปี ๒๕๖๑–๒๕๖๕
บริษัท
ซอฟต์ไทย คอร์ปอเรชั่น จำกัด (มหาชน)
ดิจิทัลโซลูชั่น (ประเทศไทย) จำกัด
ไพโอเนียร์ ซอฟต์แวร์ เซอร์วิสเซส จำกัด
เน็กซัส อินฟอร์เมชั่น เทคโนโลยี จำกัด
กรีนวัลเลย์ ดิจิทัล แพลตฟอร์ม จำกัด
ค่ามัธยฐานของกลุ่ม
ซอฟต์ไทย คอร์ปอเรชั่น จำกัด (มหาชน)
๒๕๖๑
๒.๒. =๓๒
๒.๒. =๑
๒.๒. =๓๖
๒.๒. =๓๕
๒.๒. =๓๖
๒.๒. =๓๕
๒.๒. =๓๖
๒.๒. =๓๕
๒.๒. =๓๕
๒๕๖๒
๒.๒. =๓๒
๒.๒. ๑
๒.๒. =๓๖
๒.๒. =๓๕
๒.๒. =๓๖
๒.๒. =๓๕
๒.๒. =๓๖
๒.๒. =๓๕
๒.๒. =๓๕
๒๕๖๓
๒.๒. =๓๒
๒.๒. ๑
๒.๒. =๓๖
๒.๒. =๓๕
๒.๒. =๓๖
๒.๒. =๓๕
๒.๒. =๓๖
๒.๒. =๓๕
๒.๒. =๓๕
๒๕๖๔
๒.๒. =๓๒
๒.๒. ๑
๒.๒. =๓๖
๒.๒. =๓๕
๒.๒. =๓๖
๒.๒. =๓๕
๒.๒. =๓๖
๒.๒. =๓๕
๒.๒. =๓๕
๒๕๖๕
๒.๒. =๓๒
๒.๒. ๑
๒.๒. =๓๖
๒.๒. =๓๕
๒.๒. =๓๖
๒.๒. =๓๕
๒.๒. =๓๖
๒.๒. =๓๕
๒.๒. =๓๕

გამოყენებული წესები -"შენობა-ნაგებობის უსაფრთხოების წესები"

ჩამოთვალეთ შენობის დაკავებულობები და აღწერეთ თითოეული გამოყენება
1. სასაწყობო ჯგუფი სწ-2 (შემოზღუდული ავტოსადგომი გარაჟი -3.000 ნიშნულზე)
2. საცხოვრებელი ჯგუფი სც-2 (საცხოვრებელი ბინები ±0.000, +3.300, +6.600, +9.900 ნიშნულებზე)

კონსტრუქციის ტიპი	
განსაზღვრეთ კონსტრუქციის არსებული შენობისთვის: მაგალითი: II-A, II-B, V-A, V-B	
განსაზღვრეთ კონსტრუქციის ახალი შენობისთვის: მაგალითი: II-A, II-B, V-A, V-B	II - B
შერეული კონსტრუქციის შემთხვევაში მიუთითეთ ტიპები, რომელიც გამოყენებული იქნება, განსაზღვრეთ ტიპები და მათი მდებარეობა:	

სიმაღლის შეზღუდვები ცხრილი 503-ის მიხედვით		
დაკავებულობები	დასაშვები სართულიანობა	შემოთავაზებული სართულიანობა
სასაწყობო ჯგუფი (სწ-2)	4	1
საცხოვრებელი ჯგუფი (სც-2)	4	4
	დასაშვები სიმაღლე	შემოთავაზებული სიმაღლე
შენობის სიმაღლე =	16.80	15.48 მიწის დონის ნიშნული ±0.000=436.00
მიწის დონის ზემოთ სართულ(ებ)ის რაოდენობა =	4	

ფართობის შეზღუდვები ცხრილი 503-ის მიხედვით		
დაკავებულობები	დასაშვები ფართობი (სართულზე)	შემოთავაზებული ფართობი (სართულზე)
სასაწყობო ჯგუფი (სწ-2)	2420 კვ.მ.	-3.000 ნიშნულზე 530.7 კვ.მ
საცხოვრებელი ჯგუფი (სც-2)	1490 კვ.მ.	±0.000 ნიშნულზე 570.9 კვ.მ.
		+3.300, ნიშნულზე 582.8 კვ.მ.
		+6.600, ნიშნულზე 576.1 კვ.მ.
		+9.900, ნიშნულზე 583.5 კვ.მ.
შემოთავაზებული ფართობების ჯამი =	2844.0 კვ.მ.	
სართულების რაოდენობა =	5	
შენობის საერთო ფართობი =	3158.5 კვ.მ.	

ΩΔΣΓΘΜΞΨΛΠΦΙΟ ΣΘΔΩΥΛΩΔΣΩΔΣΩΔΣΔ		
ΩΔΣΓΘΜΞΨΛΠΦΙΟ ΣΘΔΩΥΛΩΔΣΩΔΣΩΔΣΔ ΛΩΔΣΩΔΣΩΔΣ

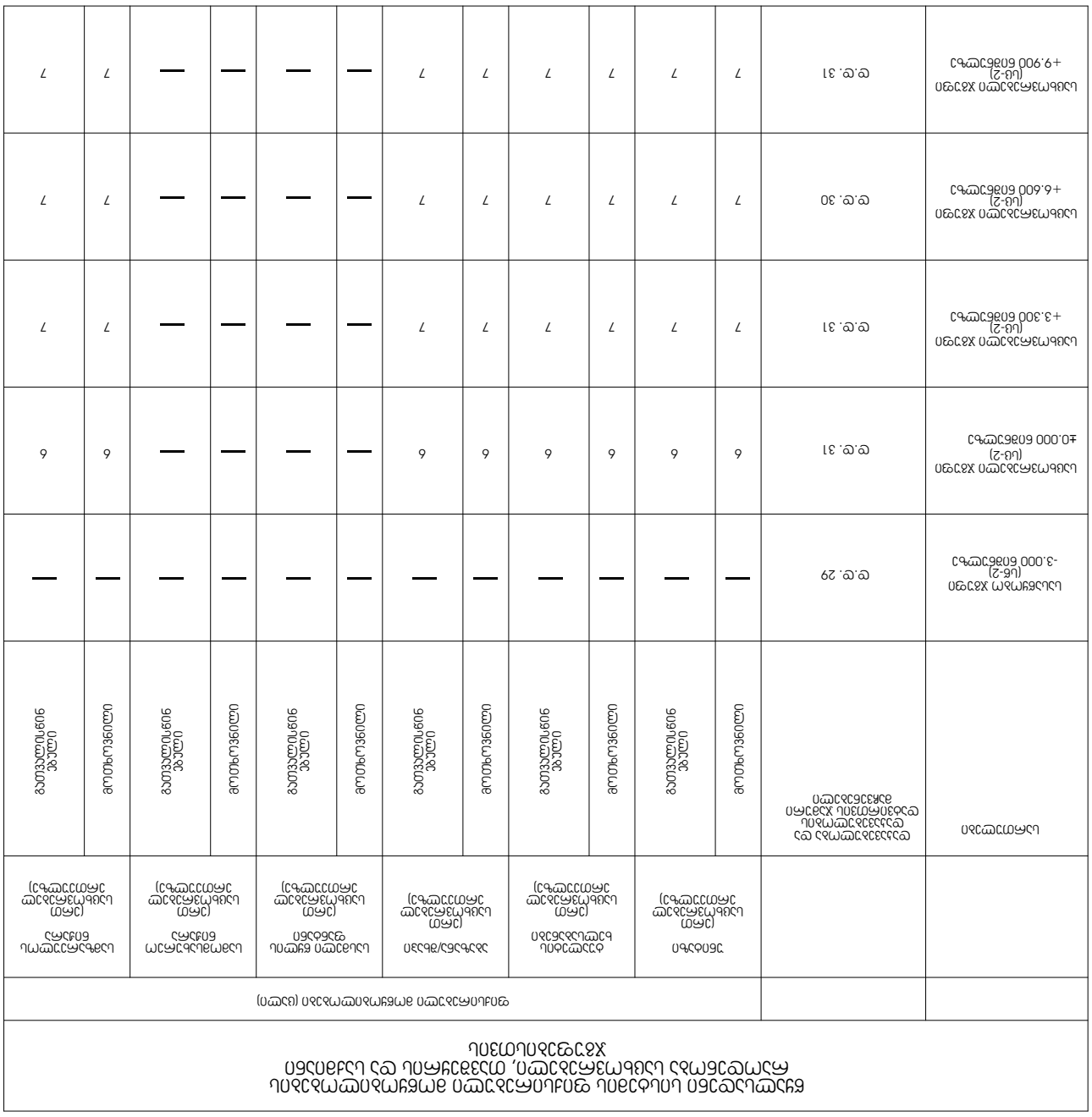

გამოყენებული წესები -"შენობა-ნაგებობის უსაფრთხოების წესები"

ჩამოთვალეთ შენობის დაკავებულობები და აღწერეთ თითოეული გამოყენება
1. სასაწყობო ჯგუფი სწ-2 (შემოზღუდული ავტოსადგომი გარაჟი -9.820 ნიშნულზე, წყალშემკრები, გადამამუშავებელი რეზერვუარი -6.600 ნიშნულზე)
2. დამხმარე და სხვადასხვა დანიშნულების ჯგუფი დს (ტუმბოსა და ავზის სათავსო)
3. საველრო ჯგუფი სვ (კომერციული ფართი -6.600 ნიშნულზე)
4. საცხოვრებელი ჯგუფი სც-2 (საცხოვრებელი ბინები -3.300, ±0.000 , +3.300 ნიშნულებზე)

კონსტრუქციის ტიპი	
განსაზღვრეთ კონსტრუქციის არსებული შენობისთვის: მაგალითი: II-A, II-B, V-A, V-B	
განსაზღვრეთ კონსტრუქციის ახალი შენობისთვის: მაგალითი: II-A, II-B, V-A, V-B	II - B
შერეული კონსტრუქციის შემთხვევაში მიუთითეთ ტიპები, რომელიც გამოყენებული იქნება, განსაზღვრეთ ტიპები და მათი მდებარეობა:	

სიმაღლის შეზღუდვები ცხრილი 503-ის მიხედვით		
დაკავებულობები	დასაშვები სართულიანობა	შემოთავაზებული სართულიანობა
სასაწყობო ჯგუფი (სწ-2)	4	2
დამხმარე და სხვადასხვა დანიშნულების ჯგუფი (დს)	2	1
საველრო ჯგუფი (სვ)	4	1
საცხოვრებელი ჯგუფი (სც-2)	4	3
	დასაშვები სიმაღლე	შემოთავაზებული სიმაღლე
შენობის სიმაღლე =	16.80	15.48 მიწის დონის ნიშნული ±0.000=436.000
მიწის დონის ზემოთ სართულ(ებ)ის რაოდენობა =	2	
მიწის დონის ქვემოთ სართულ(ებ)ის რაოდენობა =	3	

ფართობის შეზღუდვები ცხრილი 503-ის მიხედვით		
დაკავებულობები	დასაშვები ფართობი (სართულზე)	შემოთავაზებული ფართობი (სართულზე)
სასაწყობო ჯგუფი (სწ-2)	2420 კვ.მ.	-9.820 ნიშნულზე 1604.4 კვ.მ
დამხმარე და სხვადასხვა დანიშნულების ჯგუფი (დს)	790 კვ.მ.	-9.820 ნიშნულზე 28.1 კვ.მ
სასაწყობო ჯგუფი (სწ-2)	2420 კვ.მ.	-6.600 ნიშნულზე 34.8 კვ.მ.
საველრო ჯგუფი (სვ)	1160 კვ.მ.	-6.600 ნიშნულზე 262.6 კვ.მ.
საცხოვრებელი ჯგუფი (სც-2)	1490 კვ.მ.	-3.300 ნიშნულზე 296.5 კვ.მ.
		±0.000 ნიშნულზე 316.0 კვ.მ.
		+3.300 ნიშნულზე 315.9 კვ.მ.
შემოთავაზებული ფართობების ჯამი =	2858.3 კვ.მ.	
სართულების რაოდენობა =	5	
შენობის საერთო ფართობი =	3072.4 კვ.მ.	

ماكرو تحديد الأولويات لتحسين تجربة المستخدم في تطبيقات الهاتف المحمول		
تحسين سرعة تحميل الصور في معرض المنتجات	تحسين سرعة تحميل الصور في معرض المنتجات	تحسين سرعة تحميل الصور في معرض المنتجات
إضافة خيار الدفع عند الاستلام في صفحة الدفع	—	لا
تحسين سرعة تحميل الصور في معرض المنتجات	لا	لا
إضافة خيار الدفع عند الاستلام في صفحة الدفع	—	لا
إضافة خيار الدفع عند الاستلام في صفحة الدفع	لا	—
إضافة خيار الدفع عند الاستلام في صفحة الدفع	لا	لا

ชนิดของเครื่องดื่มที่ร้านกาแฟแห่งหนึ่งในเขตอำเภอเมืองเชียงใหม่ เปิดให้บริการทุกวัน ตั้งแต่เวลา ๐๖.๐๐ น. ถึง ๒๐.๐๐ น. ผู้วิจัยได้สังเกตและบันทึกข้อมูลการสั่งซื้อของลูกค้าจำนวน ๑๒๐ คน ในช่วงเวลาต่างๆ ของวัน ดังนี้

ช่วงเวลา	ชาเขียว	กาแฟดำ	ชาไทย	น้ำผลไม้ปั่น	นมสด
๐๖.๐๐ – ๐๘.๐๐ น.	๑๒	๒๔	๓	๑๐	๑๑
๐๘.๐๑ – ๑๒.๐๐ น.	๑๗	๓๑	๑๔	๑๒	๑๐
๑๒.๐๑ – ๑๖.๐๐ น.	๑๐	๒๒	๑๑	๑๔	๑๓
๑๖.๐๑ – ๒๐.๐๐ น.	๑๓	๑๙	๑๐	๑๑	๑๔

จากข้อมูลข้างต้น ให้นักเรียนตอบคำถามต่อไปนี้

๑. ในช่วงเวลาใดมีลูกค้าสั่งเครื่องดื่มมากที่สุด และในช่วงเวลานั้นมีลูกค้าสั่งเครื่องดื่มรวมกี่แก้ว

๒. ชาเขียวเป็นเครื่องดื่มที่ขายได้มากที่สุดในช่วงเวลาใด และขายได้กี่แก้ว

๓. ในช่วงเวลา ๑๒.๐๑ – ๑๖.๐๐ น. ร้านขายเครื่องดื่มได้ทั้งหมดกี่แก้ว และเครื่องดื่มชนิดใดขายได้น้อยที่สุด

๔. ถ้าร้านขายน้ำผลไม้ปั่นได้กำไรแก้วละ ๓๕ บาท และขายนมสดได้กำไรแก้วละ ๒๐ บาท ในช่วงเวลา ๐๖.๐๑ – ๐๘.๐๐ น. ร้านได้กำไรจากเครื่องดื่มสองชนิดนี้รวมกี่บาท

๕. ในวันหนึ่งร้านขายเครื่องดื่มได้ทั้งหมด ๔๕๐ แก้ว ถ้าในช่วงเวลา ๐๘.๐๑ – ๑๒.๐๐ น. ขายได้ ๑๗๐ แก้ว ในช่วงเวลา ๑๒.๐๑ – ๑๖.๐๐ น. ขายได้ ๑๐๕ แก้ว ส่วนที่เหลือขายในช่วงเวลาอื่น จงหาว่าในช่วงเวลาอื่นขายได้กี่แก้ว

ลำดับที่	ชื่อ–สกุล	คะแนนสอบ (๑๐ คะแนน)																			
		๑		๒		๓		๔		๕		๖		๗		๘		๙		๑๐	
		ตอบถูก	ตอบผิด	ตอบถูก	ตอบผิด	ตอบถูก	ตอบผิด	ตอบถูก	ตอบผิด	ตอบถูก	ตอบผิด	ตอบถูก	ตอบผิด	ตอบถูก	ตอบผิด	ตอบถูก	ตอบผิด	ตอบถูก	ตอบผิด	ตอบถูก	ตอบผิด
๑	ด.ช. กานต์ ใจดี	✓		✓		✓		✓		✓		✓		✓		✓		✓		✓	
๒	ด.ช. ชนะชัย มั่นคง	✓		✓		✓		✓		✓		✓		✓		✓		✓		✓	
๓	ด.ช. ณัฐพล ศรีสุข	✓		✓		✓		✓		✓		✓		✓		✓		✓		✓	
๔	ด.ช. ธนกร วงษ์ดี	✓		✓		✓		✓		✓		✓		✓		✓		✓		✓	
๕	ด.ช. ปฏิภาณ แก้วใส	✓		✓		✓		✓		✓		✓		✓		✓		✓		✓	
๖	ด.ช. พีรวัส เรืองฤทธิ์	✓		✓		✓		✓		✓		✓		✓		✓		✓		✓	
๗	ด.ช. ภูมิพัฒน์ สายชล	✓		✓		✓		✓		✓		✓		✓		✓		✓		✓	
๘	ด.ช. วรเมธ ทองดี	✓		✓		✓		✓		✓		✓		✓		✓		✓		✓	
๙	ด.ช. ศุภกร ไชยา	✓		✓		✓		✓		✓		✓		✓		✓		✓		✓	
๑๐	ด.ช. อนุชา ปานเพชร	✓		✓		✓		✓		✓		✓		✓		✓		✓		✓	

ตารางแสดงผลการสอบวัดความรู้ความเข้าใจเรื่องการอ่านและการเขียนตัวเลขไทย ของนักเรียนชั้นประถมศึกษาปีที่ ๒ จำนวน ๑๐ คน ซึ่งครูได้ให้นักเรียนทำแบบทดสอบจำนวน ๑๐ ข้อ ข้อละ ๑ คะแนน ✓ แทนตอบถูก และ ✗ แทนตอบผิด

ลำดับที่	ชื่อ–สกุล	คะแนนสอบ (๑๐ คะแนน)																			
		๑		๒		๓		๔		๕		๖		๗		๘		๙		๑๐	
		ตอบถูก	ตอบผิด	ตอบถูก	ตอบผิด	ตอบถูก	ตอบผิด	ตอบถูก	ตอบผิด	ตอบถูก	ตอบผิด	ตอบถูก	ตอบผิด	ตอบถูก	ตอบผิด	ตอบถูก	ตอบผิด	ตอบถูก	ตอบผิด	ตอบถูก	ตอบผิด
๑	ด.ช. กานต์ ใจดี	✓		✓		✓		✓		✓		✓		✓		✓		✓		✓	
๒	ด.ช. ชนะชัย มั่นคง	✓		✓		✓		✓		✓		✓		✓		✓		✓		✓	
๓	ด.ช. ณัฐพล ศรีสุข	✓		✓		✓		✓		✓		✓		✓		✓		✓		✓	
๔	ด.ช. ธนกร วงษ์ดี	✓		✓		✓		✓		✓		✓		✓		✓		✓		✓	
๕	ด.ช. ปฏิภาณ แก้วใส	✓		✓		✓		✓		✓		✓		✓		✓		✓		✓	
๖	ด.ช. พีรวัส เรืองฤทธิ์	✓		✓		✓		✓		✓		✓		✓		✓		✓		✓	
๗	ด.ช. ภูมิพัฒน์ สายชล	✓		✓		✓		✓		✓		✓		✓		✓		✓		✓	
๘	ด.ช. วรเมธ ทองดี	✓		✓		✓		✓		✓		✓		✓		✓		✓		✓	
๙	ด.ช. ศุภกร ไชยา	✓		✓		✓		✓		✓		✓		✓		✓		✓		✓	
๑๐	ด.ช. อนุชา ปานเพชร	✓		✓		✓		✓		✓		✓		✓		✓		✓		✓	

ตารางแสดงผลการสอบวัดความรู้ความเข้าใจเรื่องการอ่านและการเขียนตัวเลขไทย ของนักเรียนชั้นประถมศึกษาปีที่ ๒ จำนวน ๑๐ คน ซึ่งครูได้ให้นักเรียนทำแบบทดสอบจำนวน ๑๐ ข้อ ข้อละ ๑ คะแนน ✓ แทนตอบถูก และ ✗ แทนตอบผิด

ลำดับที่	ชื่อ–สกุล	คะแนนสอบ (๑๐ คะแนน)																			
		๑		๒		๓		๔		๕		๖		๗		๘		๙		๑๐	
		ตอบถูก	ตอบผิด	ตอบถูก	ตอบผิด	ตอบถูก	ตอบผิด	ตอบถูก	ตอบผิด	ตอบถูก	ตอบผิด	ตอบถูก	ตอบผิด	ตอบถูก	ตอบผิด	ตอบถูก	ตอบผิด	ตอบถูก	ตอบผิด	ตอบถูก	ตอบผิด
๑	ด.ช. กานต์ ใจดี	✓		✓		✓		✓		✓		✓		✓		✓		✓		✓	
๒	ด.ช. ชนะชัย มั่นคง	✓		✓		✓		✓		✓		✓		✓		✓		✓		✓	
๓	ด.ช. ณัฐพล ศรีสุข	✓		✓		✓		✓		✓		✓		✓		✓		✓		✓	
๔	ด.ช. ธนกร วงษ์ดี	✓		✓		✓		✓		✓		✓		✓		✓		✓		✓	
๕	ด.ช. ปฏิภาณ แก้วใส	✓		✓		✓		✓		✓		✓		✓		✓		✓		✓	
๖	ด.ช. พีรวัส เรืองฤทธิ์	✓		✓		✓		✓		✓		✓		✓		✓		✓		✓	
๗	ด.ช. ภูมิพัฒน์ สายชล	✓		✓		✓		✓		✓		✓		✓		✓		✓		✓	
๘	ด.ช. วรเมธ ทองดี	✓		✓		✓		✓		✓		✓		✓		✓		✓		✓	
๙	ด.ช. ศุภกร ไชยา	✓		✓		✓		✓		✓		✓		✓		✓		✓		✓	
๑๐	ด.ช. อนุชา ปานเพชร	✓		✓		✓		✓		✓		✓		✓		✓		✓		✓	

გამოყენებული წესები -"შენობა-ნაგებობის უსაფრთხოების წესები"

ჩამოთვალეთ შენობის დაჯავშნებულობები და აღწერეთ თითოეული გამოყენება
1. სასაწყობო ჯგუფი სწ-2 (შემოზღუდული ავტოსადგომი გარაჟი -9.820 ნიშნულზე, წყალშემკრები, გადამამუშავებელი რეზერვუარი -6.600 ნიშნულზე)
2. დამხმარე და სხვადასხვა დანიშნულების ჯგუფი დს (ტუმბოსა და ავზის სათავსო)
3. სავაჭრო ჯგუფი სვ (კომერციული ფართი -6.600 ნიშნულზე)
4. საცხოვრებელი ჯგუფი სც-2 (საცხოვრებელი ბინები -3.300, ±0.000 , +3.300 ნიშნულებზე)

კონსტრუქციის ტიპი	
განსაზღვრეთ კონსტრუქციის არსებული შენობისთვის: მაგალითი: II-A, II-B, V-A, V-B	
განსაზღვრეთ კონსტრუქციის ახალი შენობისთვის: მაგალითი: II-A, II-B, V-A, V-B	II - B
შერეული კონსტრუქციის შემთხვევაში მიუთითეთ ტიპები, რომელიც გამოყენებული იქნება, განსაზღვრეთ ტიპები და მათი მდებარეობა:	

სიმაღლის შეზღუდვები ცხრილი 503-ის მიხედვით		
დაჯავშნულობები	დასაშვები სართულიანობა	შემოთავაზებული სართულიანობა
სასაწყობო ჯგუფი (სწ-2)	4	2
დამხმარე და სხვადასხვა დანიშნულების ჯგუფი (დს)	2	1
სავაჭრო ჯგუფი (სვ)	4	1
საცხოვრებელი ჯგუფი (სც-2)	4	3
	დასაშვები სიმაღლე	შემოთავაზებული სიმაღლე
შენობის სიმაღლე =	16.80	15.48 მიწის დონის ნიშნული ±0.000=436.000
მიწის დონის ზემოთ სართულ(ებ)ის რაოდენობა =	2	
მიწის დონის ქვემოთ სართულ(ებ)ის რაოდენობა =	3	

ფართობის შეზღუდვები ცხრილი 503-ის მიხედვით		
დაჯავშნულობები	დასაშვები ფართობი (სართულზე)	შემოთავაზებული ფართობი (სართულზე)
სასაწყობო ჯგუფი (სწ-2)	2420 კვ.მ.	-9.820 ნიშნულზე 1604.4 კვ.მ
დამხმარე და სხვადასხვა დანიშნულების ჯგუფი (დს)	790 კვ.მ.	-9.820 ნიშნულზე 28.1 კვ.მ
სასაწყობო ჯგუფი (სწ-2)	2420 კვ.მ.	-6.600 ნიშნულზე 34.8 კვ.მ.
სავაჭრო ჯგუფი (სვ)	1160 კვ.მ.	-6.600 ნიშნულზე 241.6 კვ.მ.
საცხოვრებელი ჯგუფი (სც-2)	1490 კვ.მ.	-3.300 ნიშნულზე 319.8 კვ.მ.
		±0.000 ნიშნულზე 320.9 კვ.მ.
		+3.300 ნიშნულზე 321.5 კვ.მ.
შემოთავაზებული ფართობების ჯამი =	2871.1 კვ.მ.	
სართულების რაოდენობა =	5	
შენობის საერთო ფართობი =	3090.3 კვ.მ.	

ماكرو تحديد الأولويات لتحسين تجربة المستخدم في تطبيقات الهاتف المحمول		
تحسين سرعة تحميل الصور في معرض المنتجات	تحسين سرعة تحميل الصور في معرض المنتجات	تحسين سرعة تحميل الصور في معرض المنتجات
إضافة خيار الدفع عند الاستلام في صفحة الدفع	—	لا
تحسين سرعة تحميل الصور في معرض المنتجات	لا	لا
إضافة خيار الدفع عند الاستلام في صفحة الدفع	—	لا
إضافة خيار الدفع عند الاستلام في صفحة الدفع	لا	—
إضافة خيار الدفع عند الاستلام في صفحة الدفع	لا	لا

ตารางเปรียบเทียบผลการทดสอบการรับน้ำหนักของเสาเข็มเจาะ ขนาดเส้นผ่านศูนย์กลาง ๑๒ นิ้วครึ่ง ความลึกแตกต่างกัน ๓ ระดับ ในชั้นดินเหนียวปนทรายแน่น

		ชนิดของเสาเข็มและวิธีการทดสอบ (ผลการทดสอบเสาเข็มเจาะ ๓ ต้น ในแต่ละระดับความลึก)								
		เสาเข็มเจาะ ความลึก ๑๕ เมตร		เสาเข็มเจาะ ความลึก ๒๐ เมตร		เสาเข็มเจาะ ความลึก ๒๕ เมตร		เสาเข็มเจาะ ความลึก ๓๐ เมตร		
ลำดับที่	ระดับความลึกที่ทดสอบ	แรงกดทดสอบสูงสุด (ตัน)	ค่าการทรุดตัวที่วัดได้ (มิลลิเมตร)	แรงกดทดสอบสูงสุด (ตัน)	ค่าการทรุดตัวที่วัดได้ (มิลลิเมตร)	แรงกดทดสอบสูงสุด (ตัน)	ค่าการทรุดตัวที่วัดได้ (มิลลิเมตร)	แรงกดทดสอบสูงสุด (ตัน)	ค่าการทรุดตัวที่วัดได้ (มิลลิเมตร)	หมายเหตุ
๑	๑๕ ม. (ปลายเสาเข็ม)	๒๐๐	๑.๒๐	๒๐๐	๑.๑๕	๒๐๐	๑.๐๘	๒๐๐	๐.๙๕	ทดสอบครบ ๓ ต้น
๒	๒๐ ม.	๒๐๐	๑.๔๕	๒๐๐	๑.๒๐	๒๐๐	๑.๐๒	๒๐๐	๐.๙๐	ทดสอบครบ ๓ ต้น
๓	๒๕ ม. (ปลายเสาเข็ม)	๒๐๐	๑.๕๐	๒๐๐	๑.๒๕	๒๐๐	๑.๐๔	๒๐๐	๐.๙๕	ทดสอบครบ ๓ ต้น
๔	๓๐ ม. (ปลายเสาเข็ม)	๒๐๐	๑.๕๒	๒๐๐	๑.๒๕	๒๐๐	๑.๐๕	๒๐๐	๐.๙๕	ทดสอบครบ ๓ ต้น
๕	๓๕ ม. (ปลายเสาเข็ม)	๒๐๐	๑.๕๕	๒๐๐	๑.๒๐	๒๐๐	๑.๐๕	๒๐๐	๐.๙๐	ทดสอบครบ ๓ ต้น
๖	๔๐ ม. (ปลายเสาเข็ม)	๒๐๐	๑.๕๐	๒๐๐	๑.๒๐	๒๐๐	๑.๐๐	๒๐๐	๐.๙๐	ทดสอบครบ ๓ ต้น
๗	๔๕ ม. (ปลายเสาเข็ม)	๒๐๐	๑.๔๘	๒๐๐	๑.๒๐	๒๐๐	๑.๐๐	๒๐๐	๐.๙๐	ทดสอบครบ ๓ ต้น
๘	๕๐ ม. (ปลายเสาเข็ม)	๒๐๐	๑.๔๕	๒๐๐	๑.๒๐	๒๐๐	๑.๐๐	๒๐๐	๐.๙๐	ทดสอบครบ ๓ ต้น
๙	๕๕ ม. (ปลายเสาเข็ม)	๒๐๐	๑.๔๕	๒๐๐	๑.๒๐	๒๐๐	๑.๐๐	๒๐๐	๐.๙๐	ทดสอบครบ ๓ ต้น
๑๐	๖๐ ม. (ปลายเสาเข็ม)	๒๐๐	๑.๔๕	๒๐๐	๑.๒๐	๒๐๐	๑.๐๐	๒๐๐	๐.๙๐	ทดสอบครบ ๓ ต้น

ตารางเปรียบเทียบผลการทดสอบการรับน้ำหนักของเสาเข็มเจาะ ขนาดเส้นผ่านศูนย์กลาง ๑๒ นิ้วครึ่ง ความลึกแตกต่างกัน ๓ ระดับ ในชั้นดินเหนียวปนทรายแน่น

ลำดับที่	ระดับความลึกที่ทดสอบ (ม./ตำแหน่งปลายเสาเข็ม)	แรงกดทดสอบสูงสุดที่ใช้ทดสอบ (ตัน)	ผลการทดสอบ: ค่าการทรุดตัวที่วัดได้ (มิลลิเมตร)									
			ต้นที่ ๑		ต้นที่ ๒		ต้นที่ ๓		ค่าเฉลี่ย		ค่าต่างสูงสุดระหว่างต้น	
			ที่ ๑ ชม.	ที่ ๒๔ ชม.	ที่ ๑ ชม.	ที่ ๒๔ ชม.	ที่ ๑ ชม.	ที่ ๒๔ ชม.	ที่ ๑ ชม.	ที่ ๒๔ ชม.	ที่ ๑ ชม.	ที่ ๒๔ ชม.
๑	๑๕ ม. (ปลายเสาเข็ม)	๒๐๐	๑.๒๐	๑.๔๕	๑.๑๕	๑.๔๐	๑.๒๐	๑.๔๕	๑.๑๙	๑.๔๔	๐.๐๕	๐.๐๕
๒	๒๐ ม. (ปลายเสาเข็ม)	๒๐๐	๑.๔๕	๑.๗๐	๑.๔๐	๑.๖๕	๑.๔๕	๑.๗๐	๑.๔๔	๑.๖๘	๐.๐๕	๐.๐๕
๓	๒๕ ม. (ปลายเสาเข็ม)	๒๐๐	๑.๗๕	๒.๐๕	๑.๖๐	๑.๙๐	๑.๗๕	๒.๐๐	๑.๗๐	๑.๙๕	๐.๐๕	๐.๑๐
๔	๓๐ ม. (ปลายเสาเข็ม)	๒๐๐	๒.๐๕	๒.๓๕	๑.๙๕	๒.๒๕	๒.๐๐	๒.๓๐	๑.๙๗	๒.๒๙	๐.๑๐	๐.๑๐
๕	๓๕ ม. (ปลายเสาเข็ม)	๒๐๐	๒.๓๐	๒.๖๐	๒.๒๐	๒.๕๕	๒.๓๕	๒.๖๕	๒.๓๐	๒.๖๐	๐.๑๕	๐.๑๕
๖	๔๐ ม. (ปลายเสาเข็ม)	๒๐๐	๒.๕๐	๒.๘๕	๒.๔๐	๒.๗๕	๒.๕๕	๒.๘๐	๒.๕๐	๒.๘๐	๐.๑๐	๐.๑๐
๗	๔๕ ม. (ปลายเสาเข็ม)	๒๐๐	๓.๐๐	๓.๒๕	๒.๘๐	๓.๐๕	๒.๙๕	๓.๒๐	๒.๙๐	๓.๑๐	๐.๒๐	๐.๑๕
๘	๕๐ ม. (ปลายเสาเข็ม)	๒๐๐	๓.๒๕	๓.๕๐	๓.๐๕	๓.๓๕	๓.๑๕	๓.๔๐	๓.๑๗	๓.๔๓	๐.๒๐	๐.๑๐
๙	๕๕ ม. (ปลายเสาเข็ม)	๒๐๐	๓.๔๕	๓.๗๕	๓.๒๕	๓.๖๐	๓.๔๐	๓.๗๐	๓.๓๓	๓.๗๓	๐.๒๐	๐.๑๐
๑๐	๖๐ ม. (ปลายเสาเข็ม)	๒๐๐	๓.๗๐	๔.๐๐	๓.๔๐	๓.๗๕	๓.๖๐	๓.๙๐	๓.๖๐	๓.๘๗	๐.๒๐	๐.๑๐

გამოყენებული წესები -"შენობა-ნაგებობის უსაფრთხოების წესები"

ჩამოთვალეთ შენობის დაჯავებულობები და აღწერეთ თითოეული გამოყენება
1. სასაწყობო ჯგუფი სწ-2 (შემოზღუდული ავტოსადგომი გარაჟი -9.820 ნიშნულზე, წყალშემკრები, გადამამუშავებელი რეზერვუარი -6.600 ნიშნულზე)
2. დამხმარე და სხვადასხვა დანიშნულების ჯგუფი დს (ტუმბოსა და ავზის სათავსო)
3. სავაჭრო ჯგუფი სვ (კომერციული ფართი -6.600 ნიშნულზე)
4. საცხოვრებელი ჯგუფი სც-2 (საცხოვრებელი ბინები -3.300, ±0.000 , +3.300 ნიშნულებზე)

კონსტრუქციის ტიპი	
განსაზღვრეთ კონსტრუქციის არსებული შენობისთვის: მაგალითი: II-A, II-B, V-A, V-B	
განსაზღვრეთ კონსტრუქციის ახალი შენობისთვის: მაგალითი: II-A, II-B, V-A, V-B	II - B
შერეული კონსტრუქციის შემთხვევაში მიუთითეთ ტიპები, რომელიც გამოყენებული იქნება, განსაზღვრეთ ტიპები და მათი მდებარეობა:	

სიმაღლის შეზღუდვები ცხრილი 503-ის მიხედვით		
დაჯავებულობები	დასაშვები სართულიანობა	შემოთავაზებული სართულიანობა
სასაწყობო ჯგუფი (სწ-2)	4	2
დამხმარე და სხვადასხვა დანიშნულების ჯგუფი (დს)	2	1
სავაჭრო ჯგუფი (სვ)	4	1
საცხოვრებელი ჯგუფი (სც-2)	4	3
	დასაშვები სიმაღლე	შემოთავაზებული სიმაღლე
შენობის სიმაღლე =	16.80	15.48 მიწის დონის ნიშნული ±0.000=436.000
მიწის დონის ზემოთ სართულ(ებ)ის რაოდენობა =	2	
მიწის დონის ქვემოთ სართულ(ებ)ის რაოდენობა =	3	

ფართობის შეზღუდვები ცხრილი 503-ის მიხედვით		
დაჯავებულობები	დასაშვები ფართობი (სართულზე)	შემოთავაზებული ფართობი (სართულზე)
სასაწყობო ჯგუფი (სწ-2)	2420 კვ.მ.	-9.820 ნიშნულზე 1604.4 კვ.მ
დამხმარე და სხვადასხვა დანიშნულების ჯგუფი (დს)	790 კვ.მ.	-9.820 ნიშნულზე 28.1 კვ.მ
სასაწყობო ჯგუფი (სწ-2)	2420 კვ.მ.	-6.600 ნიშნულზე 34.8 კვ.მ.
სავაჭრო ჯგუფი (სვ)	1160 კვ.მ.	-6.600 ნიშნულზე 267.5 კვ.მ.
საცხოვრებელი ჯგუფი (სც-2)	1490 კვ.მ.	-3.300 ნიშნულზე 296.3 კვ.მ.
		±0.000 ნიშნულზე 320.7 კვ.მ.
		-3.300 ნიშნულზე 326.0 კვ.მ.
შემოთავაზებული ფართობების ჯამი =	2877.8 კვ.მ.	
სართულების რაოდენობა =	5	
შენობის საერთო ფართობი =	3090.9 კვ.მ.	

ماكرو تحديد الأولويات لتحسين تجربة المستخدم في تطبيقات الهاتف المحمول		
تحسين سرعة تحميل الصور في معرض المنتجات	تحسين سرعة تحميل الصور في معرض المنتجات	تحسين سرعة تحميل الصور في معرض المنتجات
إضافة خيار الدفع عند الاستلام في صفحة الدفع	—	لا
تحسين سرعة تحميل الصور في معرض المنتجات	لا	لا
إضافة خيار الدفع عند الاستلام في صفحة الدفع	—	لا
إضافة خيار الدفع عند الاستلام في صفحة الدفع	لا	—
إضافة خيار الدفع عند الاستلام في صفحة الدفع	لا	لا

ชนิดของวัสดุและการทดสอบที่ต้องดำเนินการ ภายใต้ขอบเขตของงานนี้

ชนิดของวัสดุและการทดสอบที่ต้องดำเนินการ ภายใต้ขอบเขตของงานนี้		ขนาดและความหนาของวัสดุที่ต้องทดสอบ (ถ้ามี)											
		วัสดุที่ 1 (ชนิด/เกรด/ความหนา)	วัสดุที่ 2 (ชนิด/เกรด/ความหนา)	วัสดุที่ 3 (ชนิด/เกรด/ความหนา)	วัสดุที่ 4 (ชนิด/เกรด/ความหนา)	วัสดุที่ 5 (ชนิด/เกรด/ความหนา)	วัสดุที่ 6 (ชนิด/เกรด/ความหนา)	วัสดุที่ 7 (ชนิด/เกรด/ความหนา)	วัสดุที่ 8 (ชนิด/เกรด/ความหนา)	วัสดุที่ 9 (ชนิด/เกรด/ความหนา)	วัสดุที่ 10 (ชนิด/เกรด/ความหนา)	วัสดุที่ 11 (ชนิด/เกรด/ความหนา)	วัสดุที่ 12 (ชนิด/เกรด/ความหนา)
ลำดับการทดสอบ	ข้อกำหนดการยอมรับ (ค่าต่ำสุด/ค่าสูงสุด หรือช่วงที่ยอมรับได้)	จำนวนชิ้นงานทดสอบ											
ความต้านทานแรงดึง ณ อุณหภูมิห้อง	≥ 415 MPa	4	4	4	4	4	4	4	4	4	4	4	4
ความต้านทานแรงดึง ที่อุณหภูมิ 350 °C	≥ 310 MPa	4	4	4	4	4	4	4	4	4	4	4	4
ความต้านทานแรงดึง ที่อุณหภูมิ 650 °C	≥ 205 MPa	4	4	4	4	4	4	4	4	4	4	4	4
ความต้านทานแรงดึง ที่อุณหภูมิ 850 °C	≥ 110 MPa	4	4	4	4	4	4	4	4	4	4	4	4
ความต้านทานแรงดึง ที่อุณหภูมิ 1000 °C	≥ 55 MPa	4	4	4	4	4	4	4	4	4	4	4	4
ความต้านทานแรงดึง ที่อุณหภูมิ 1100 °C	≥ 30 MPa	4	4	4	4	4	4	4	4	4	4	4	4
ความต้านทานแรงดึง ที่อุณหภูมิ 1200 °C	≥ 15 MPa	4	4	4	4	4	4	4	4	4	4	4	4
ความต้านทานแรงดึง ที่อุณหภูมิ 1300 °C	≥ 8 MPa	4	4	4	4	4	4	4	4	4	4	4	4
ความต้านทานแรงดึง ที่อุณหภูมิ 1400 °C	≥ 4 MPa	4	4	4	4	4	4	4	4	4	4	4	4
ความต้านทานแรงดึง ที่อุณหภูมิ 1500 °C	≥ 2 MPa	4	4	4	4	4	4	4	4	4	4	4	4
ความต้านทานแรงดึง ที่อุณหภูมิ 1600 °C	≥ 1 MPa	4	4	4	4	4	4	4	4	4	4	4	4
ความต้านทานแรงดึง ที่อุณหภูมิ 1700 °C	≥ 0.5 MPa	4	4	4	4	4	4	4	4	4	4	4	4
ความต้านทานแรงดึง ที่อุณหภูมิ 1800 °C	≥ 0.2 MPa	4	4	4	4	4	4	4	4	4	4	4	4
ความต้านทานแรงดึง ที่อุณหภูมิ 1900 °C	≥ 0.1 MPa	4	4	4	4	4	4	4	4	4	4	4	4
ความต้านทานแรงดึง ที่อุณหภูมิ 2000 °C	≥ 0.05 MPa	4	4	4	4	4	4	4	4	4	4	4	4

ตารางที่ ๑ ขนาดและความหนาของวัสดุที่ต้องทดสอบ ตามขอบเขตของงานนี้

ชนิดของวัสดุและการทดสอบที่ต้องดำเนินการ ภายใต้ขอบเขตของงานนี้	ขนาดและความหนาของวัสดุที่ต้องทดสอบ (ถ้ามี)											
	วัสดุที่ ๑ (ชนิด/เกรด/ความหนา)	วัสดุที่ ๒ (ชนิด/เกรด/ความหนา)	วัสดุที่ ๓ (ชนิด/เกรด/ความหนา)	วัสดุที่ ๔ (ชนิด/เกรด/ความหนา)	วัสดุที่ ๕ (ชนิด/เกรด/ความหนา)	วัสดุที่ ๖ (ชนิด/เกรด/ความหนา)	วัสดุที่ ๗ (ชนิด/เกรด/ความหนา)	วัสดุที่ ๘ (ชนิด/เกรด/ความหนา)	วัสดุที่ ๙ (ชนิด/เกรด/ความหนา)	วัสดุที่ ๑๐ (ชนิด/เกรด/ความหนา)	วัสดุที่ ๑๑ (ชนิด/เกรด/ความหนา)	วัสดุที่ ๑๒ (ชนิด/เกรด/ความหนา)
ลำดับการทดสอบ	จำนวนชิ้นงานทดสอบ											
ความต้านทานแรงดึง ณ อุณหภูมิห้อง	≥ 415 MPa	4	4	4	4	4	4	4	4	4	4	4	4
ความต้านทานแรงดึง ที่อุณหภูมิ 350 °C	≥ 310 MPa	4	4	4	4	4	4	4	4	4	4	4	4
ความต้านทานแรงดึง ที่อุณหภูมิ 650 °C	≥ 205 MPa	4	4	4	4	4	4	4	4	4	4	4	4
ความต้านทานแรงดึง ที่อุณหภูมิ 850 °C	≥ 110 MPa	4	4	4	4	4	4	4	4	4	4	4	4
ความต้านทานแรงดึง ที่อุณหภูมิ 1000 °C	≥ 55 MPa	4	4	4	4	4	4	4	4	4	4	4	4
ความต้านทานแรงดึง ที่อุณหภูมิ 1100 °C	≥ 30 MPa	4	4	4	4	4	4	4	4	4	4	4	4
ความต้านทานแรงดึง ที่อุณหภูมิ 1200 °C	≥ 15 MPa	4	4	4	4	4	4	4	4	4	4	4	4
ความต้านทานแรงดึง ที่อุณหภูมิ 1300 °C	≥ 8 MPa	4	4	4	4	4	4	4	4	4	4	4	4
ความต้านทานแรงดึง ที่อุณหภูมิ 1400 °C	≥ 4 MPa	4	4	4	4	4	4	4	4	4	4	4	4
ความต้านทานแรงดึง ที่อุณหภูมิ 1500 °C	≥ 2 MPa	4	4	4	4	4	4	4	4	4	4	4	4
ความต้านทานแรงดึง ที่อุณหภูมิ 1600 °C	≥ 1 MPa	4	4	4	4	4	4	4	4	4	4	4	4
ความต้านทานแรงดึง ที่อุณหภูมิ 1700 °C	≥ 0.5 MPa	4	4	4	4	4	4	4	4	4	4	4	4
ความต้านทานแรงดึง ที่อุณหภูมิ 1800 °C	≥ 0.2 MPa	4	4	4	4	4	4	4	4	4	4	4	4
ความต้านทานแรงดึง ที่อุณหภูมิ 1900 °C	≥ 0.1 MPa	4	4	4	4	4	4	4	4	4	4	4	4
ความต้านทานแรงดึง ที่อุณหภูมิ 2000 °C	≥ 0.05 MPa	4	4	4	4	4	4	4	4	4	4	4	4

არქიტექტურული და ხანძარმედეგობის გეგმები

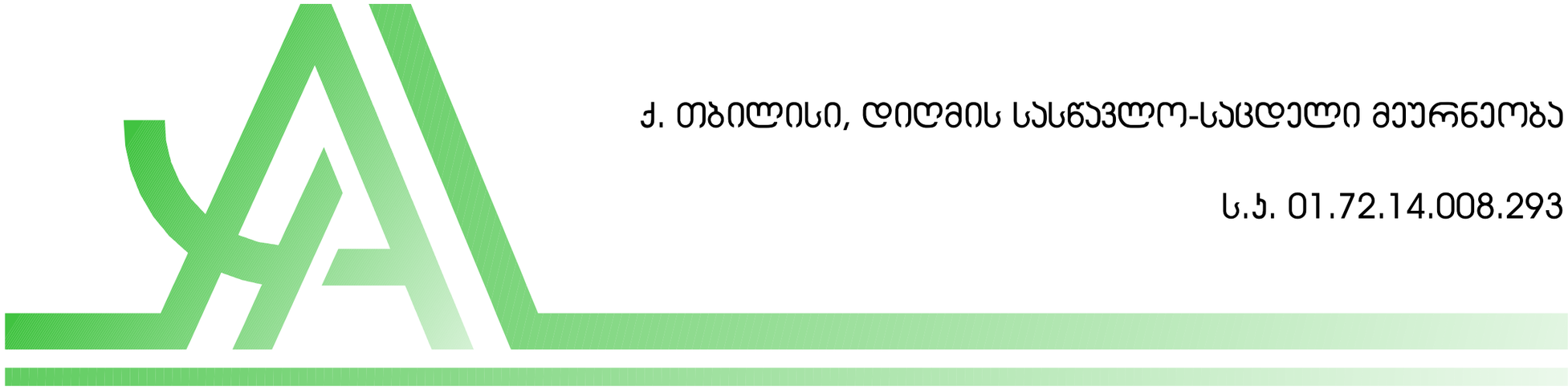

ქ. თბილისი, დიღმის სასწავლო-საცდელი მეურნეობა

ს.კ. 01.72.14.008.293

ავტოსადგომის გეგმა -3.00 ნიშნულზე

C ბლოკი

-11.40 ნიშნულზე -3.30 ნიშნულზე დაცალიერებაზე და სანიაღვრე არხების ჩათვლით

ავტომანქანა			32	25	825.0	60.

D ბლოკი

-11.40 ნიშნულზე -3.30 ნიშნულზე დაცალიერებაზე და სანიაღვრე არხების ჩათვლით

ავტომანქანა			29	25	825.0	60.

C ბლოკი

№					
1					

D ბლოკი

№					
1					

C - ბლოკი

D- ბლოკი

B-ბლოკი

± 0.00 = 436.0

პირობითი ნიშნები:

- სასადასტრო საზღვარი
- 0.00 არქიტექტურული ნიშნული
- 1 1 ჭრილის ხაზი
- ბეტონის კედელი
- სახსოვრებელი ჯგუფი (სც)
- სასაფლაო ჯგუფი (სნ)
- სტრუქტურული ანაწყობი კედლის ხანძარმედეგობის ხარისხი 1სთ
- სტრუქტურული ანაწყობი კედლის ხანძარმედეგობის ხარისხი 2სთ

შენიშვნები:

1. ნახაზზე ზომები მოცემულია მილიმეტრებში
2. ნახაზის ყველა ცვლილება მშენებლობისას შეთანხმებული უნდა იყოს პატრონთან

ექსპლიკაცია



ობიექტის მისამართი და სასადასტრო კოდი, C, D, E, E', E'' ბლოკები				თბილისი 2024 წ
ქ. თბილისი, დიდმის სასწავლო-საცდელი მეურნეობა ს.ს. 01.72.14.008.293			სტადია	მასა	ფურცელი
			პროექტი		
დამკვეთი № —	ფორმატი A2	თანამდებობა	გვარი	ხელმოწერა	მასშტაბი	თარიღი 29.05.2024
დამკვეთი		დირექტორი	ზ. ჯამლაძე			
		არ. პატრონი	ზ. ჯამლაძე		სპეციალობის დოკუმენტი	მისამართი
შპს „რიგერსაინდ დიდღომი“ ს/ნ 405218107		დამპროექტებელი	თ.ჯაფაძე თ.ქარელი თ.მებაღეული			ქ. თბილისი მ.წოწორიძის 201 ს/ნ 412706610 ტელ: 595 44 20 20 www.archarea.ge
		შემოწმდა	ნ.ალფაიძე ნ.ცხადაძე			

პირველი სართულის გეგმა: ± 0.00 ნიშნულზე

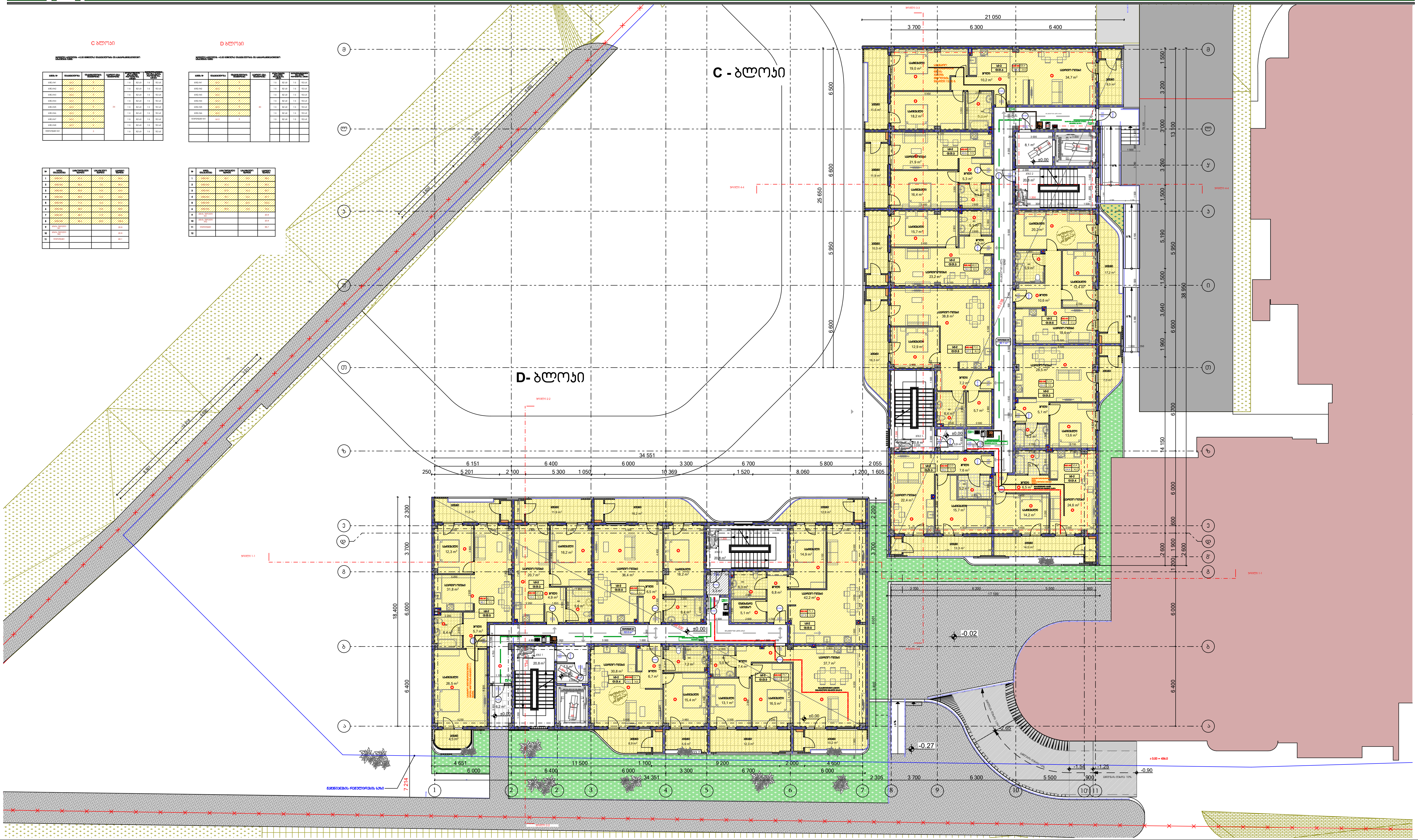

პირობითი ნიშნები:	შენიშვნები:
საკადასტრო საზღვარი	1. ნახაზზე ზომები მოცემულია მილიმეტრებში
0.00 არქიტექტურული ნიშნული	2. ნახაზის ყველა ცვლილება მშენებლობისას შეთანხმებული უნდა იყოს ავტორთან
ჭრილის ხაზი	
სტრუქტურული ანაწყობი კედლის ხანძარმედეგობის ხარისხი 1სთ	
სტრუქტურული ანაწყობი კედლის ხანძარმედეგობის ხარისხი 2სთ	
ბეტონის კედელი	
საცხოვრებელი ჯგუფი (სც)	
სასაწყობე ჯგუფი (სწ)	

ექსპლიკაცია

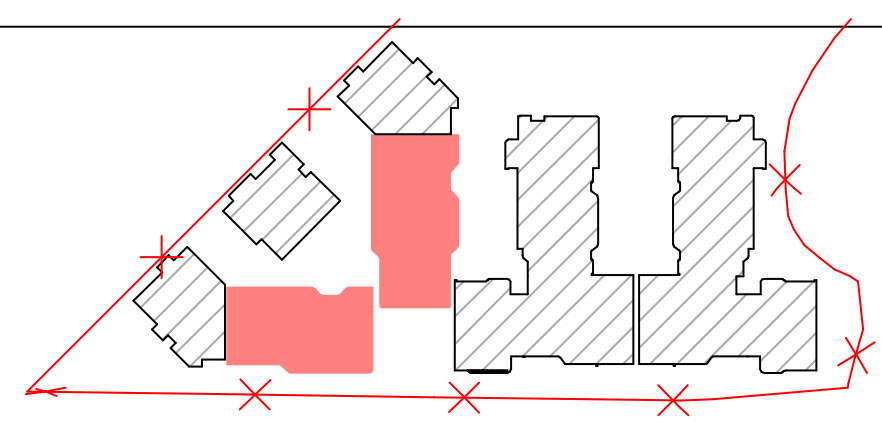

ობიექტის მისამართი და საკადასტრო კოდი, C, D, E, E', E'' ბლოკები				თბილისი 2024 წ	
ქ. თბილისი, დიღმის სასწავლო-საცდელი მეურნეობა ს.კ. 01.72.14.008.293				სტადია / პროექტი	მარკა	ფურცელი
დაკვეთა № ---	ფორმატი A2	თანამდებობა	გვარი	ხელმოწერა	მასშტაბი	თარიღი 29.05.2024
დამკვეთი		დირექტორი	ზ. კამლაძე		საპროექტოს ლოგო	მისამართი
		პრ. ავტორი	ზ. კამლაძე			ქ. თბილისი შ.ნუცუბიძის 201 ს/ნ 412706610 ტელ: 595 44 20 20 www.archarea.ge
შპს ,,რივერსაიდ დიღომი '' ს/ნ 405218107		დაამუშავა	თ.ვაჩნაძე თ.ქარელი თ.შენგელია			
		შეამოწმა	ნ.ალფაიძე ნ.ცხადაია			

მეორე სართულის გეგმა +3.30 ნიშნულზე

C ბლოკი

პირველი სართულის +3.30 ნიშნულზე დაკავებულობის და ხანძარსაწინააღმდეგო სისტემების გეგმა

ბინის №	დაკავებულობა	დაკავებულობის დატვირთვა	საერთო დატ. დატვირთვა	მოთხოვნილი გასასვლელის რაოდენობა, სიგანე		გათვალისწინებული გასასვლელის რაოდენობა, სიგანე	
ბინა №9	სც 2	5	33	1 ც	82 სმ	1 ც	92 სმ
ბინა №10	სც 2	3		1 ც	82 სმ	1 ც	92 სმ
ბინა №11	სც 2	3		1 ც	82 სმ	1 ც	92 სმ
ბინა №12	სც 2	3		1 ც	82 სმ	1 ც	92 სმ
ბინა №13	სც 2	4		1 ც	82 სმ	1 ც	92 სმ
ბინა №14	სც 2	3		1 ც	82 სმ	1 ც	92 სმ
ბინა №15	სც 2	3		1 ც	82 სმ	1 ც	92 სმ
ბინა №16	სც 2	7		1 ც	82 სმ	1 ც	92 სმ
დერეფანი №1	სც 2	2		1 ც	82 სმ	1 ც	92 სმ

№	ბინის დასახელება	საცხოვრებელი ფართი	საზაფხულო ფართი	საერთო ფართი
1	ბინა №9	67.3	19.4	86.7
2	ბინა №10	52.3	6.1	58.4
3	ბინა №11	50.4	14.0	64.4
4	ბინა №12	50.7	13.3	64.0
5	ბინა №13	71.0	10.0	81.0
6	ბინა №14	47.9	11.7	59.6
7	ბინა №15	48.7	10.7	59.4
8	ბინა №16	104.5	27.4	131.9
9	კიბის უჯრედი №1			20.8
10	კიბის უჯრედი №2			20.8
11	დერეფანი №1			45.0

D ბლოკი

პირველი სართულის +3.30 ნიშნულზე დაკავებულობის და ხანძარსაწინააღმდეგო სისტემების გეგმა

ბინის №	დაკავებულობა	დაკავებულობის დატვირთვა	საერთო დატ. დატვირთვა	მოთხოვნილი გასასვლელის რაოდენობა, სიგანე		გათვალისწინებული გასასვლელის რაოდენობა, სიგანე	
ბინა №7	სც 2	6	30	1 ც	82 სმ	1 ც	92 სმ
ბინა №8	სც 2	3		1 ც	82 სმ	1 ც	92 სმ
ბინა №9	სც 2	5		1 ც	82 სმ	1 ც	92 სმ
ბინა №10	სც 2	4		1 ც	82 სმ	1 ც	92 სმ
ბინა №11	სც 2	3		1 ც	82 სმ	1 ც	92 სმ
ბინა №12	სც 2	3		1 ც	82 სმ	1 ც	92 სმ
ბინა №13	სც 2	4		1 ც	82 სმ	1 ც	92 სმ
დერეფანი №1	სც 2	2		1 ც	82 სმ	1 ც	92 სმ

№	ბინის დასახელება	საცხოვრებელი ფართი	საზაფხულო ფართი	საერთო ფართი
1	ბინა №7	98.3	20.4	118.7
2	ბინა №8	47.3	10.8	58.1
3	ბინა №9	67.4	17.1	84.5
4	ბინა №10	64.9	11.6	76.5
5	ბინა №11	46.5	11.5	58.0
6	ბინა №12	41.4	11.2	52.6
7	ბინა №13	59.8	18.5	78.3
8	კიბის უჯრედი №1			20.8
9	კიბის უჯრედი №2			20.8
10	დერეფანი №1			44.8



პირობითი ნიშნები:

- საკადასტრო საზღვარი
- 0.00 არქიტექტურული ნიშნული
- 1 1 ჭრილის ხაზი
- სტრუქტურული ანაწყობი კედლის ხანძარმედეგობის ხარისხი 1სთ
- სტრუქტურული ანაწყობი კედლის ხანძარმედეგობის ხარისხი 2სთ
- ბეტონის კედელი
- საცხოვრებელი ჯგუფი (სც)
- სასაწყობე ჯგუფი (სწ)

შენიშვნები:

1. ნახაზზე ზომები მოცემულია მილიმეტრებში
2. ნახაზის ყველა ცვლილება მშენებლობისას შეთანხმებული უნდა იყოს ავტორთან

ექსპლიკაცია

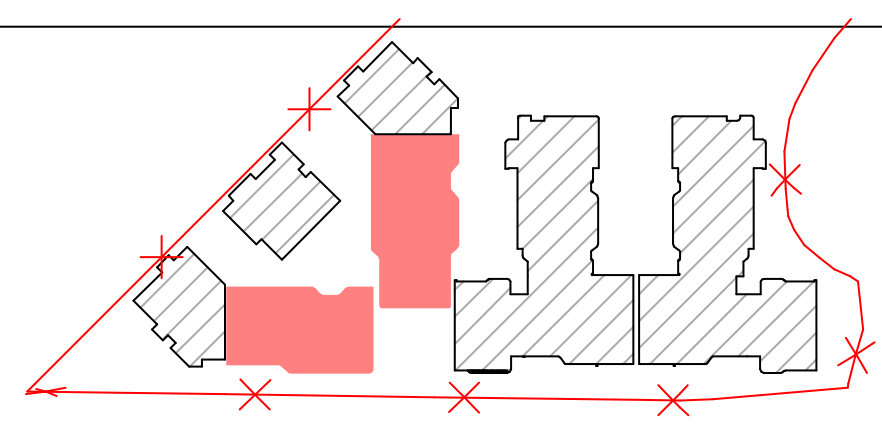

ობიექტის მისამართი და საკადასტრო კოდი, C, D, E, E', E'' ბლოკები				თბილისი 2022 წ	
ქ. თბილისი, დიღმის სასწავლო-საცდელი მეურნეობა ს.კ. 01.72.14.008.293				სტადია: პროექტი	მარკა / ფურცელი
დაკვეთა № ---	ფორმატი A2	თანამდებობა / გვარი / ხელმოწერა		მასშტაბი	თარიღი მაისი,2023
დამკვეთი		დირექტორი	ზ. კამლაძე	საპროექტოს ლოგო	მისამართი
		პრ. ავტორი	ზ. კამლაძე		ქ. თბილისი შ.ნუცუბიძის 201
შპს „რივერსაიდ დიღომი“ ს/ნ 405218107		დაამუშავა	თ.ნიკოლაშვილი თ.ვაჩნაძე ლ.ჯინჭარაძე გ.ჯავახაძე		ს/ნ 412706610
		შეამოწმა	ნ.ალფაიძე ნ.ცხადაია		ტელ: 595 44 20 20 www.archarea.ge

მესამე სართულის გეგმა +6.60 ნიშნულზე

C ბლოკი

სვეტის №	სართულები	სვეტის სიმაღლე	სვეტის ზომები				ბეტონის კლასი	
სვეტი N17	სვ 2	2			1 ც	82 სმ	1 ც	92 სმ
სვეტი N18	სვ 2	2			1 ც	82 სმ	1 ც	92 სმ
სვეტი N19	სვ 2	3			1 ც	82 სმ	1 ც	92 სმ
სვეტი N20	სვ 2	3			1 ც	82 სმ	1 ც	92 სმ
სვეტი N21	სვ 2	3			1 ც	82 სმ	1 ც	92 სმ
სვეტი N22	სვ 2	3			1 ც	82 სმ	1 ც	92 სმ
სვეტი N23	სვ 2	3			1 ც	82 სმ	1 ც	92 სმ
სვეტი N24	სვ 2	3	34		1 ც	82 სმ	1 ც	92 სმ
ველური სვეტი N1	სვ 2	2			1 ც	82 სმ	1 ც	92 სმ

№	სვეტის ნომრები	სართულების რაოდენობა	სვეტის სიმაღლე	სვეტის ბეტონის მოცულობა
1	სვეტი N17	2	7.1	13.2
2	სვეტი N18	2	7.1	26.3
3	სვეტი N19	3	10.7	39.5
4	სვეტი N20	3	10.7	39.5
5	სვეტი N21	3	10.7	39.5
6	სვეტი N22	3	10.7	39.5
7	სვეტი N23	3	10.7	39.5
8	სვეტი N24	3	10.7	39.5
9	ველური სვეტი N1	2	7.1	13.2
10	ველური სვეტი N2			20.8
11	ველური სვეტი N3			20.8
12	ველური სვეტი N4			45.0

D ბლოკი

სვეტის №	სართულები	სვეტის სიმაღლე	სვეტის ზომები				ბეტონის კლასი	
სვეტი N14	სვ 2	6			1 ც	82 სმ	1 ც	92 სმ
სვეტი N15	სვ 2	5			1 ც	82 სმ	1 ც	92 სმ
სვეტი N16	სვ 2	6			1 ც	82 სმ	1 ც	92 სმ
სვეტი N17	სვ 2	4			1 ც	82 სმ	1 ც	92 სმ
სვეტი N18	სვ 2	5			1 ც	82 სმ	1 ც	92 სმ
სვეტი N19	სვ 2	5			1 ც	82 სმ	1 ც	92 სმ
სვეტი N20	სვ 2	4			1 ც	82 სმ	1 ც	92 სმ
ველური სვეტი N1	სვ 2	2	30		1 ც	82 სმ	1 ც	92 სმ

№	სვეტის ნომრები	სართულების რაოდენობა	სვეტის სიმაღლე	სვეტის ბეტონის მოცულობა
1	სვეტი N14	6	17.1	39.5
2	სვეტი N15	5	13.9	32.9
3	სვეტი N16	6	17.1	39.5
4	სვეტი N17	4	10.7	26.3
5	სვეტი N18	5	13.9	32.9
6	სვეტი N19	5	13.9	32.9
7	სვეტი N20	4	10.7	26.3
8	ველური სვეტი N1	2	7.1	13.2
9	ველური სვეტი N2			20.8
10	ველური სვეტი N3			20.8
11	ველური სვეტი N4			45.0



პირობითი ნიშნები:

- საპროექტო საზღვარი
- 0.00 არქიტექტურული ნიშნული
- 1 1 ჭრილის ხაზი
- ბეტონის კედელი
- საძირკვლის ქვეშ (სქ)
- სასანყრიე ქვეშ (სნ)
- სტრუქტურული ანგარიში კედლის საანგარიშო ხარისხი 1(ა)
- სტრუქტურული ანგარიში კედლის საანგარიშო ხარისხი 2(ბ)

შენიშვნები:

1. ნახაზზე ზომები მოცემულია მილიმეტრებში
2. ნახაზის ყველა ცვლილება მშენებლობისას შეთანხმებული უნდა იყოს ავტორთან

ექსპლიკაცია

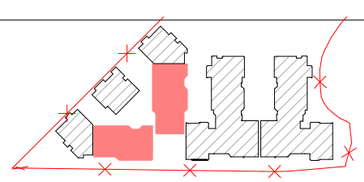

ობიექტის მისამართი და საპროექტო ეტაპი, C, D, E, E', E'' ბლოკები

ქ. თბილისი, დიღმის სასწავლო-საცდელი მეურნეობა

ს.კ. 01.72.14.008.293

თბილისი 2022 წ

სტადია	მარცა	ფურცელი
პროექტი		

დამკვეთი № —	ფორმატი A2	თანამდებობა	გვარი	ხელმოწერა
დამკვეთი		დირექტორი	ზ. პეტლაძე	
		არ. ავტორი	ზ. პეტლაძე	
შპს ,,რივერსაიდ დიღომი '' ს/ნ 405218107		დამკვეთი	თ.ნაცარაშვილი თ.პეტლაძე ლ.ჯინჭარაძე გ.ჯაფარიძე	
		შეთანხმება	ნ.ლორთქიფანიძე ნ.მარკოზაშვილი	

მასშტაბი	თარიღი მაისი,2023
საპროექტო ჯგუფი	მისამართი

ქ. თბილისი, ზ.ნინოშვილის 201
ს/ნ 412706610
ტელ: 595 44 20 20
www.archarea.ge

მეოთხე სართულის გეგმა +9.90 ნიშნულზე

C ბლოკი

სვეტის №	ფილების ტიპი	ფილების რაოდენობა	სვეტის ან კედლის სიმაღლე	ფილების ტიპი	ფილების რაოდენობა	სვეტის ან კედლის სიმაღლე
სმწ1-1W25	სმწ 2	5	33	1 მ	82 სმ	1 მ	92 სმ
სმწ1-1W26	სმწ 2	5		1 მ	82 სმ	1 მ	92 სმ
სმწ1-1W27	სმწ 2	5		1 მ	82 სმ	1 მ	92 სმ
სმწ1-1W28	სმწ 2	4		1 მ	82 სმ	1 მ	92 სმ
სმწ1-1W29	სმწ 2	4		1 მ	82 სმ	1 მ	92 სმ
სმწ1-1W30	სმწ 2	5		1 მ	82 სმ	1 მ	92 სმ
სმწ1-1W31	სმწ 2	5		1 მ	82 სმ	1 მ	92 სმ
სმწ1-1W32	სმწ 2	7		1 მ	82 სმ	1 მ	92 სმ
ESP01PD0581161	სმწ 2	2		1 მ	82 სმ	1 მ	92 სმ

D ბლოკი

სვეტის №	ფილების ტიპი	ფილების რაოდენობა	სვეტის ან კედლის სიმაღლე	ფილების ტიპი	ფილების რაოდენობა	სვეტის ან კედლის სიმაღლე
სმწ1-1W21	სმწ 2	5	30	1 მ	82 სმ	1 მ	92 სმ
სმწ1-1W22	სმწ 2	5		1 მ	82 სმ	1 მ	92 სმ
სმწ1-1W23	სმწ 2	5		1 მ	82 სმ	1 მ	92 სმ
სმწ1-1W24	სმწ 2	4		1 მ	82 სმ	1 მ	92 სმ
სმწ1-1W25	სმწ 2	5		1 მ	82 სმ	1 მ	92 სმ
სმწ1-1W26	სმწ 2	5		1 მ	82 სმ	1 მ	92 სმ
სმწ1-1W27	სმწ 2	4		1 მ	82 სმ	1 მ	92 სმ
ESP01PD0581161	სმწ 2	2		1 მ	82 სმ	1 მ	92 სმ

№				
1				
2				
3				
4				
5				
6				
7				
8				
9				
10				
11				

№				
1				
2				
3				
4				
5				
6				
7				
8				
9				
10				
11				
12				

C - ბლოკი

D- ბლოკი

B-ბლოკი

ჭრილი 1-1

ჭრილი 2-2

ჭრილი 3-3

ჭრილი 4-4

პირობითი ნიშნები:	შენიშვნები:	ექსპლიკაცია
საპროექტო საზღვარი	1. ნახაზზე ზომები მოცემულია მილიმეტრებში	
0.00 არქიტექტურული ნიშნული	2. ნახაზის ყველა ცვლილება მშენებლობისას შეთანხმებული უნდა იყოს სტატორთან	
1 1 ჭრილის ხაზი	სტრუქტურული ანაწყობი კედლის სანარმენებლობის ხარისხი 1ს1	
ბეტონის კედელი	სტრუქტურული ანაწყობი კედლის სანარმენებლობის ხარისხი 2ს1	
საბეტონე ბლოკის კედელი (სბ)		
სასანყობე ბლოკი (სბ)		

ობიექტის მისამართი და საპროექტო ჯგუფი, C, D, E, E', E'' ბლოკები	თბილისი 2022 წ
ქ. თბილისი, დიდგორის სასწავლო-საცდელი მეურნეობა	სტადია: მარცა: ფურცელი:
ს.კ. 01.72.14.008.293	პროექტი
დავალება № — ფორმატი A2	თანადებობა: მასშტაბი: თარიღი:
დამკვეთი	დირექტორი: ზ. ამყოლაძე; პროექტის ხელმძღვანელი:
შპს „ორივერსალიდ დიდგორი“ ს/კ 405218107	პრ. ხელმძღვანელი: ზ. ამყოლაძე; დამკვეთი: თ.ნანოლოვანიდი თ.ჯანიაში ლ.ჯანიაში გ.ჯანიაში; მთავარი ხელმძღვანელი: ნ.ბახაძე
	ა. თბილისი მ.წნოლოვანიდის 201 ს/კ 412706610 ტელ: 595 44 20 20 www.archarea.ge

სახურავის გეგმა +13.20 ნიშნულზე



პირობითი ნიშნები:	
საკადასტრო საზღვარი	სტრუქტურული ანაწყობი კედლის ხანძარმედეგობის ხარისხი 1სთ
0.00 არქიტექტურული ნიშნული	სტრუქტურული ანაწყობი კედლის ხანძარმედეგობის ხარისხი 2სთ
1 1 ჭრილის ხაზი	
ბეტონის კედელი	
საცხოვრებელი ჯგუფი (სც)	
სასაწყობე ჯგუფი (სწ)	

შენიშვნები:

1. ნახაზზე ზომები მოცემულია მილიმეტრებში
2. ნახაზის ყველა ცვლილება მშენებლობისას შეთანხმებული უნდა იყოს ავტორთან

ექსპლიკაცია

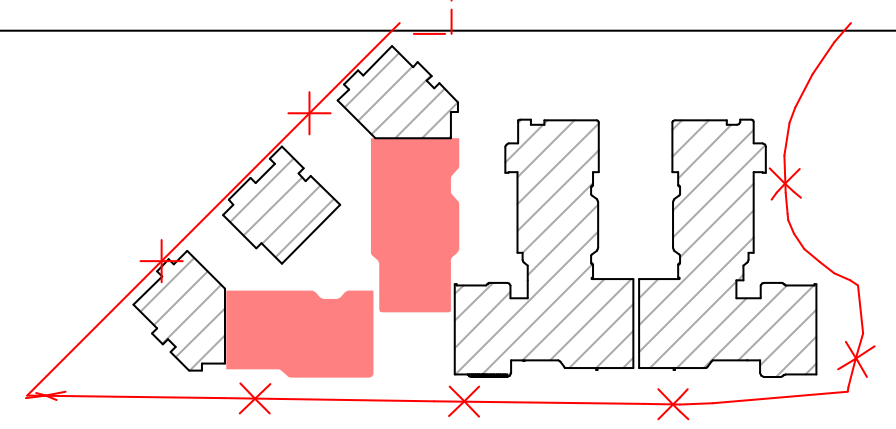

ობიექტის მისამართი და საკადასტრო კოდი, C, D, E, E', E'' ბლოკები					თბილისი 2022 წ	
ქ. თბილისი, დიღმის სასწავლო-საცდელი მეურნეობა ს.კ. 01.72.14.008.293					სტადია / პროექტი	მარკა	ფურცელი
დაკვეთა № ---	ფორმატი A2	თანამდებობა	გვარი	ხელმოწერა	მასშტაბი	თარიღი მაისი,2023
დამკვეთი		დირექტორი	ზ. კამლაძე		საპროექტოს ლოგო	მისამართი
		პრ. ავტორი	ზ. კამლაძე			ქ. თბილისი შ.ნუცუბიძის 201
შპს ,,რივერსაიდ დიღომი " ს/ნ 405218107		დაამუშავა	თ.ნიკოლაშვილი თ.პაჭნაძე ლ.ჯინჭარაძე გ.ჯავახაძე			ს/ნ 412706610
		შეამოწმა	ნ.ალფაიძე ნ.ცხადაია			ტელ: 595 44 20 20 www.archarea.ge

სახურავის გეგმა +15.48 ნიშნულზე

C - ბლოკი

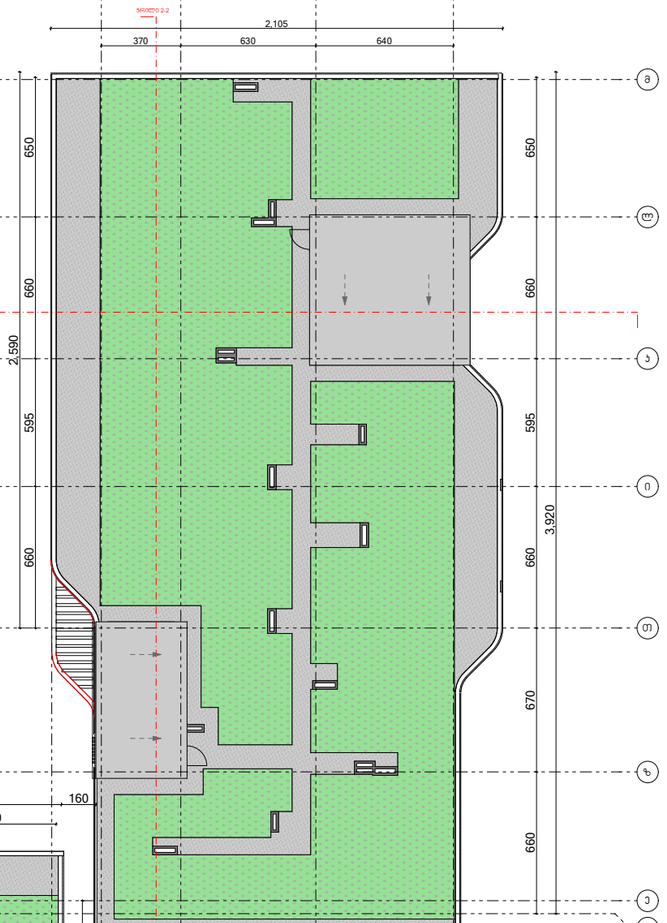

D- ბლოკი

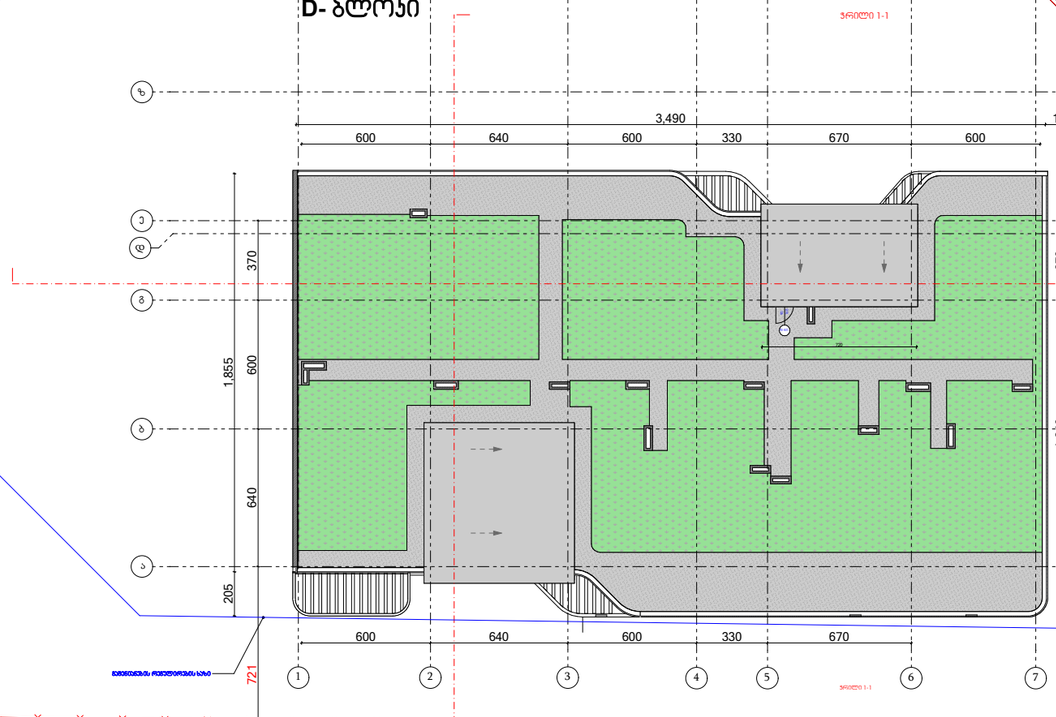

პირობითი ნიშნები:	შენიშვნები:	ექსპლიკაცია	ობიექტის მისამართი და საპროექტო პოდი, C, D, E, E', E'' ბლოკები	თბილისი 2022 წ
საპროექტო საზღვარი 0.00 არქიტექტურული ნიშნული 1 1 ჭრილის ხაზი ბეტონის კედელი საბეტონე ჯებირი (სბ) სასაფლაო ჯებირი (სჯ) სტრუქტურული ანაწყობი კედლის სანარმოებლოების სარისხი 1ათ სტრუქტურული ანაწყობი კედლის სანარმოებლოების სარისხი 2ათ	1. ნახაზზე ზომები მოცემულია მილიმეტრებში 2. ნახაზის ყველა ცვლილება მშენებლობისას შეთანხმებული უნდა იყოს ავტორთან	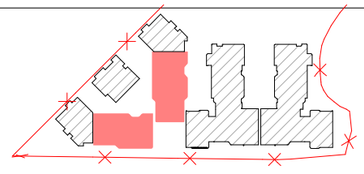	ქ. თბილისი, დიღომის სასწავლო-საცდელი მეურნეობა ს.კ. 01.72.14.008.293	სტადია / ეტაპი: პროექტი; ფარგალი; თარიღი: მაისი,2023
			დამკვეთი № — ფორმატი A2	თანამდებობა / გვარი / ხელმოწერა
			დამკვეთი	დირექტორი ზ. ამოლაძე არ. ავტორი ზ. ამოლაძე
			შპს „ივერსაიდ დიღომი“ ს/კ 405218107	დამკვეთი: თ.ნიაოლავილოლი თ.ჯარჯანაძე ლ.ჯაფარიძე შემოწმა: ნ.ჯოფრანაძე ნ.ცხადაძე
				საპროექტო ტოპო: მისამართი
				ქ. თბილისი ზ.ნოდიასძის 201 ს/კ 412706610 ტელ: 595 44 20 20 www.archarea.ge

ავტოსადგომის გეგმა -3.20 ნიშნულზე

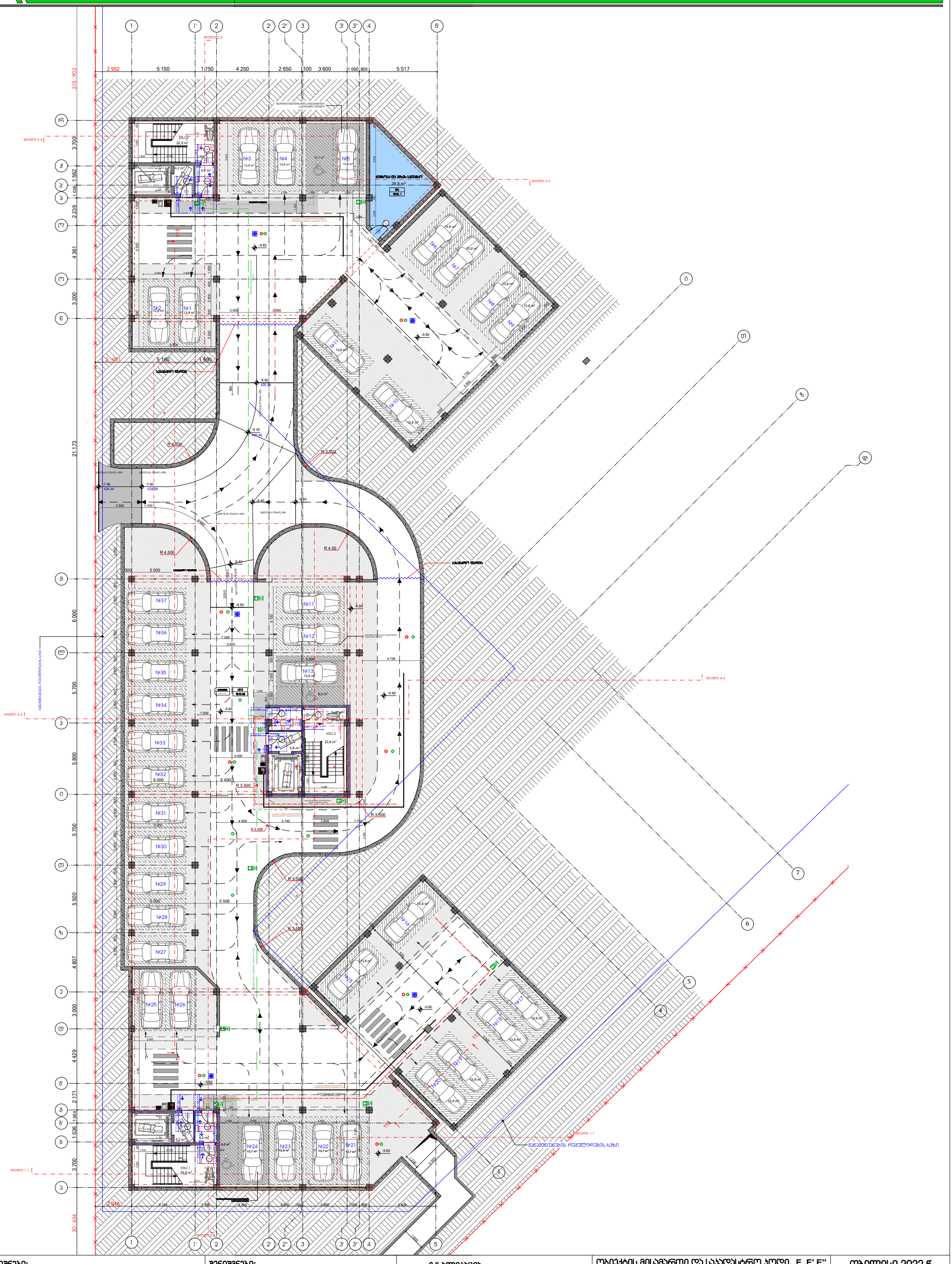
№1
№2
№3
№4
№5
№6
№7
№8
№9
№10
№11
№12
№13
№14
№15
№16
№17
№18
№19
№20
№21
№22
№23
№24
№25
№26
№27
№28
№29
№30
№31
№32
№33
№34
№35
№36
№37
სველი წერტილი
სველი წერტილი
სველი წერტილი

სართულის გეგმა -6.60 ნიშნულზე E-ბლოკი

ბინის №	ოთახების რაოდენობა	ოთახების ფართობის ჯამი	საერთო ფართ. ჯამში	ოთახების ფართობის ჯამი ლოჯიით, ტერასით, აივნით	ლოჯიის ფართობის ჯამი	ტერასის ფართობის ჯამი	აივნის ფართობის ჯამი
ბოვანსმიელი ფუნქციი	03	92	92	1 ც	82 ც3	1 ც	92 ც3

-6.62
9 %
-5.72
6 %
-5.33
-6.62
429.38
-6.60
429.40
-6.62
429.38
-6.60
429.40
-6.62
429.38
-5.65
430.35
2□949
2□948
30□634
8□474
27.565
4.350
6.257
4.577
3.073
4.436
113
ვრილი 1-1
ვრილი 2-2
ვრილი 1-1
განაშენიანების რეგულირების ხაზი
განაშენიანების რეგულირების ხაზი
Ე
დ
გ
ბ
ა
1
2
3
4
5
2'
1'
11,2 m²
4,6 m²
4,2 m²
23,6 m²
ს3 ფ.ფ.92
15.00 მ
18.00 მ
10.475
5.610
6 900
1.600
2.400
3.000
2.200
1.200
3.200
3.700
2.600
2.100
6.600
6.100
15.900
3.000
2.500
6.400
6.900
6.500
7.000
4.900
5.400
5.409
24.709
6.200
1.500
1.800
3.300
8.846
1.000
4.200
1.400
2.500
2.100
100
200
210
220
500

პირობითი ნიშნები:

- საპროექტო საზღვარი
- 0.00 არქიტექტურული ნიშნული
- 1 1 ვრილის ხაზი
- ბეტონის კედელი
- საძირკვლის ჯდუფი (ს3)
- სასაფუძვლე ჯდუფი (ს6)
- არქიტექტურული ანაწყობი კედლის ხანარმოდგენის ხარისხი 1(ა)
- არქიტექტურული ანაწყობი კედლის ხანარმოდგენის ხარისხი 2(ა)

შენიშვნები:

1. ნახაზზე ზომები მოცემულია მილიმეტრებში
2. ნახაზის ყველა ცვლილება მშენებლობისას შეთანხმებული უნდა იყოს ავტორთან

ექსპლიკაცია

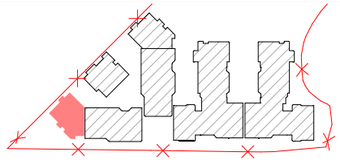

ობიექტის მისამართი და საპროექტო პოდი, C, D, E, E', E'' ბლოკები					თბილისი 2022 წ
ქ. თბილისი, დიდგმის სასწავლო-საცდელი მეურნეობა				სტადია	მასშტაბი	ფურცელი
ს.ს. 01.72.14.008.293				პროექტი		
დაკვეთა № —	ფორმატი A2	თანდართული	ფურცელი		მასშტაბი 1:200	თარიღი 29.05.2024
დამკვეთი		ხელმძღვანელი	ხ. ამოლაძე		საპროექტო ჯგუფი	მისამართი
		პრ. პასუხისმგებელი	ხ. ამოლაძე			
შპს „რივერსაიდ დიდუბე“ ს/ნ 405218107		დამკვეთი	თ.ჯანიაშვილი თ.ტარიელი თ.მებნიერაძე		ქ. თბილისი ზ.ნინოშვილის 201 ს/ნ 412706610 ტელ: 595 44 20 20 www.archarea.ge	
		შემსრულებელი	ნ.ალფოიძე ნ.ჩხაიძე			

სართულის გეგმა - 3.30 ნიშნულზე E-ბლოკი

E ბლოკი

პირველი სართული +3.30 ნიშნულზე თანამფლობელის და სანარმოებლებით

ბინა №	თანამფლობელი	თანამფლობელის რაოდენობა	სულ ბინების რაოდენობა	ბინის ოთახების რაოდენობა და ბინის საერთო ფართობი კვ.მეტრებში			
ბინა №1	სულ 2	4	16	1 ც	82 კვ	1 ც	92 კვ
ბინა №2	სულ 2	4		1 ც	82 კვ	1 ც	92 კვ
ბინა №3	სულ 2	4		1 ც	82 კვ	1 ც	92 კვ
ბინა №4	სულ 2	3		1 ც	82 კვ	1 ც	92 კვ
თვრამეტი		1					

№	ბინის ნომერი	საცხოვრებელი ფართი	საერთო სარგებლის ფართი	საერთო ფართი
1	ბინა №1	58.9	16.3	75.1
2	ბინა №2	70.0	6.5	76.5
3	ბინა №3	73.5	—	73.5
4	ბინა №4	42.3	10.7	53.0
5	ბინის ჯამური			23.6
6	თვრამეტი			16.7

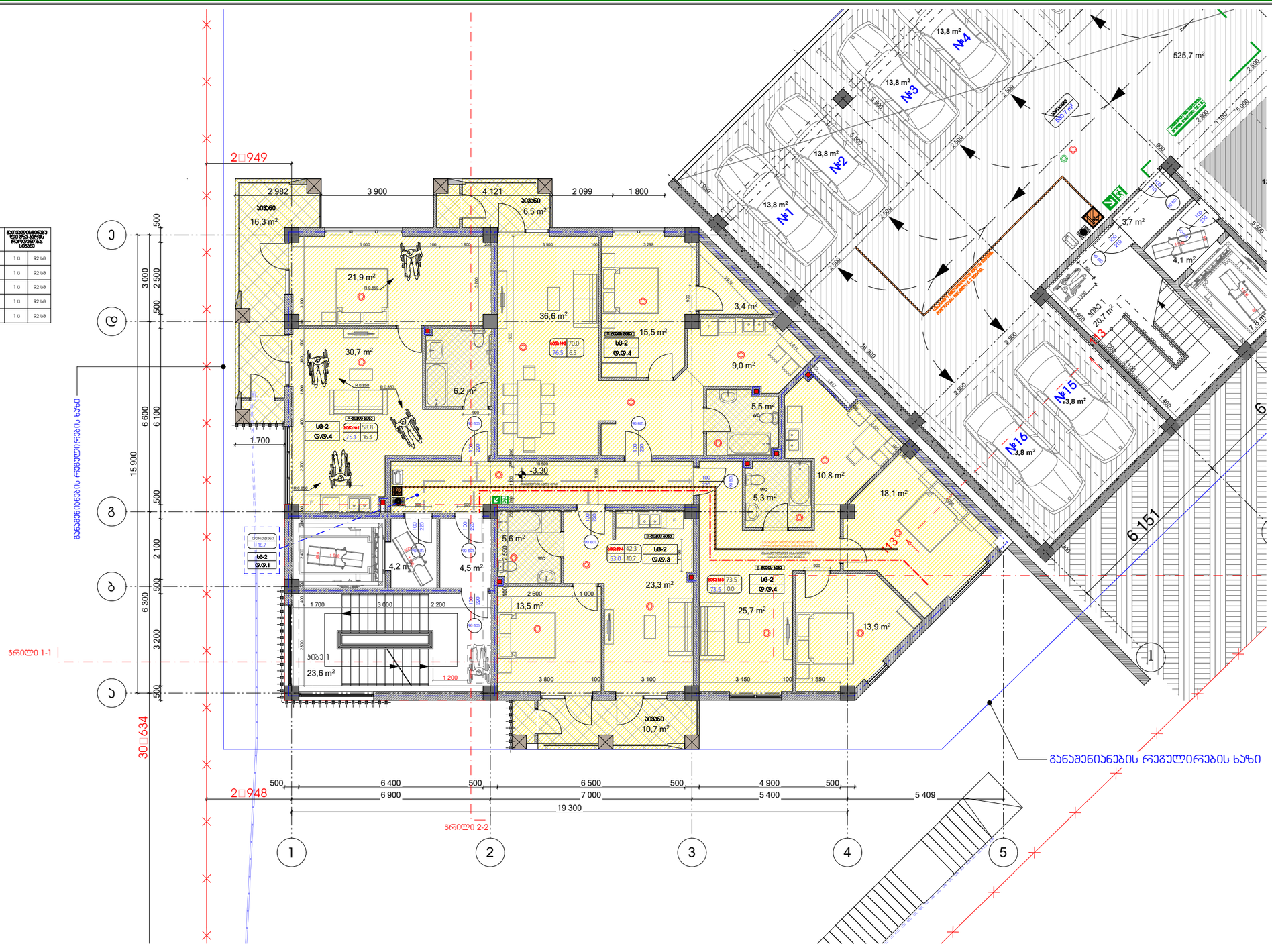

პირობითი ნიშნები:

- საპროექტო ხაზოვარი
- 0.00 არქიტექტურული ნიშნული
- 1 1 ვრილის ხაზი
- ბეტონის კედელი
- საბჭოვრებელი ჯგუფი (სბ)
- სასაწყობე ჯგუფი (სწ)
- სტრუქტურული ანაწყობი კედლის ხანძარმედეგობის ხარისხი 1სთ
- სტრუქტურული ანაწყობი კედლის ხანძარმედეგობის ხარისხი 2სთ

შენიშვნები:

1. ნახაზზე ზომები მოცემულია მილიმეტრებში
2. ნახაზის ყველა ცვლილება მშენებლობისას შეთანხმებული უნდა იყოს ავტორთან

ექსპლიკაცია

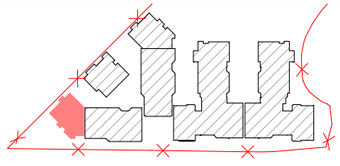

ობიექტის მისამართი და საპროექტო პოდი, C, D, E, E', E'' ბლოკები

ქ. თბილისი, დიდგმის სასწავლო-საცდელი მეურნეობა

ს.კ. 01.72.14.008.293

დაკვეთა № —	ფორმატი A2	თანამდებობა	გვარი	ხელმოწერა
დამკვეთი		დირექტორი	ზ. ამოლაძე	
		პრ. ავტორი	ზ. ამოლაძე	
შპს „რივერსაიდ დიდიმი“ ს/ნ 405218107		დამპროექტებელი	თ.ჯანაია თ.ტატიშვილი თ.მეიშვილი	
		შემოწმება	ნ.ალფოიძე ნ.ცხადაძე	

სტადია	მარკა	ფურცელი
პროექტი		
მასშტაბი 1:200	თარიღი 29.05.2024	
საპროექტო ორგანიზაცია	მისამართი	

ქ. თბილისი ზ.ანდრონიკის 201
ს/ნ 412706610
ტელ: 595 44 20 20
www.archarea.ge

სართულის გეგმა +0.00 ნიშნულზე E-ბლოკი

E ბლოკი

ბინების სართულზე +3.30 ნიშნულზე თანასართულის და საერთო/ინდივიდუალური სასარგებლო ფართი

ბინის №	ოთახების რაოდენობა	ბინების რაოდენობა სართულზე	სართულის საერთო ფართი	ბინების ფართობი ინდივიდუალური სარგებლობის ფართის ჩათვლით	ბინების ფართობი საერთო სარგებლობის ფართის ჩათვლით
ბინა №5	სვ 2	4	17	1 ს 82.60 კვ.მ	92.00 კვ.მ
ბინა №6	სვ 2	4		1 ს 82.60 კვ.მ	92.00 კვ.მ
ბინა №7	სვ 2	5		1 ს 82.60 კვ.მ	92.00 კვ.მ
ბინა №8	სვ 2	3		1 ს 82.60 კვ.მ	92.00 კვ.მ
დარეგისტრირებული		1		1 ს 82.60 კვ.მ	92.00 კვ.მ

№	ბინის ოთახების	სასარგებლო ფართი	საერთო ფართი	სულ ფართი
1	ბინა №5	58.7	22.7	81.4
2	ბინა №6	69.8	6.4	76.2
3	ბინა №7	73.6	14.0	87.6
4	ბინა №8	42.4	10.5	52.9
5	ბინის პროექტი			23.6
6	დარეგისტრირებული			16.7

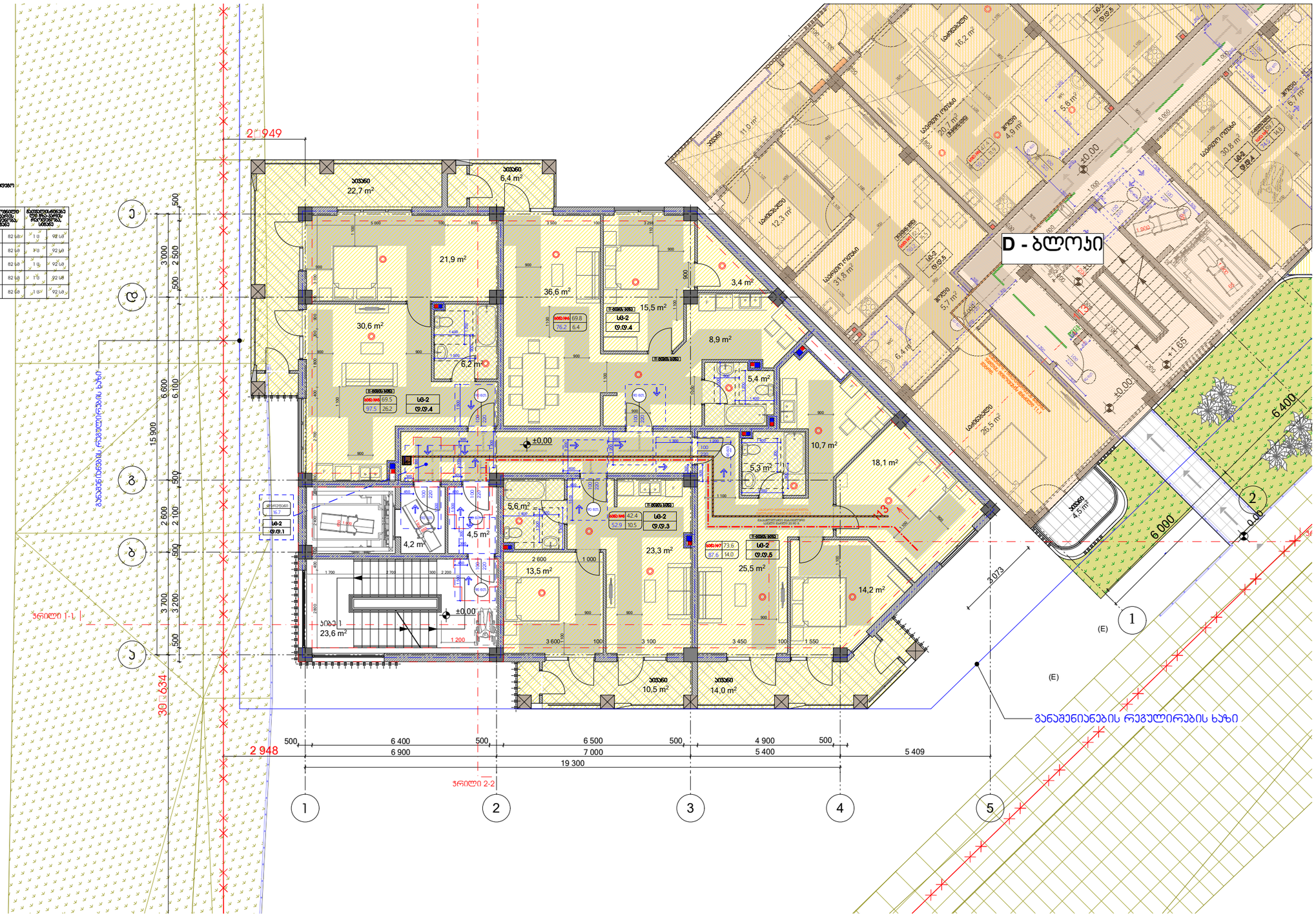
D - ბლოკი
2 948
19 300
6 400
6 900
7 000
5 400
6 500
4 900
5 409
500
3 000
2 500
2 600
2 100
3 700
3 200
15 900
6 600
6 100
30 634
6 000
3 073
±0.00
+1.65
+3.30
სვ-2
69.8
76.2
6.4
სვ-2
69.5
97.5
26.2
სვ-2
42.4
52.9
10.5
სვ-2
73.6
87.6
14.0
სვ-2
58.7
81.4
22.7
ბინა №5
სვ-2
69.8
76.2
6.4
ბინა №6
სვ-2
73.6
87.6
14.0
ბინა №7
სვ-2
69.5
97.5
26.2
ბინა №8
სვ-2
42.4
52.9
10.5
დარეგისტრირებული
სვ-2
58.7
81.4
22.7
ბინის პროექტი
სვ-2
16.7
23.6
სვ-2
58.7
81.4
22.7
დარეგისტრირებული

სართულის გეგმა +3.30 ნიშნულზე E-ბლოკი

E ბლოკი

პირველი სართულის +9.90 ნიშნულზე დასაშვებულობის და სანარსანთავსებლის სისტემების გეგმა

ბინის №	დასახლება	დასახლებულობა	სანარსანთავსებლის მოცულობა, მ³		ბუნებრივად ჩამდინარე ნარჩენების რაოდენობა, სმ³/წმ	
ბინა №9	სტ 2	4	17	1 მ	82 სმ	1 მ	92 სმ
ბინა №10	სტ 2	4		1 მ	82 სმ	1 მ	92 სმ
ბინა №11	სტ 2	5		1 მ	82 სმ	1 მ	92 სმ
ბინა №12	სტ 2	3		1 მ	82 სმ	1 მ	92 სმ
ლანდშაფტი		1		1 მ	82 სმ	1 მ	92 სმ

№	ბინის დასახელება	საანგარიშო ფართი	საერთო ფართი	საერთო ფართი
1	ბინა №9	58.7	16.6	75.3
2	ბინა №10	69.8	13.3	83.1
3	ბინა №11	73.1	14.0	87.1
4	ბინა №12	42.3	10.5	52.8
5	ბინის ჯამური			23.6
6	ლანდშაფტი			16.7

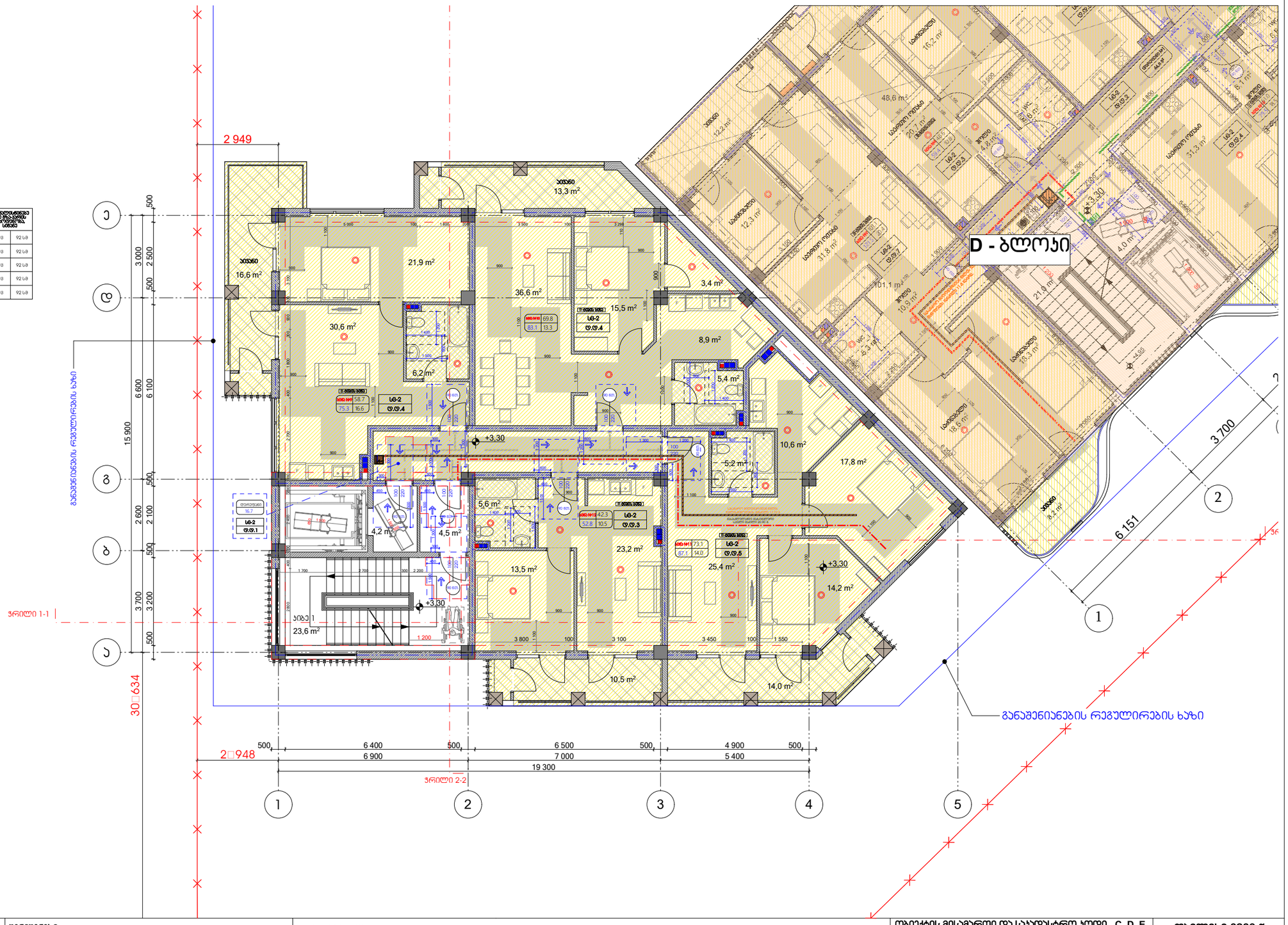

პირობითი ნიშნები:

- საპროექტო საზღვარი
- 0.00 არქიტექტურული ნიშნული
- 1 1 ვრცილის ხაზი
- სტრუქტურული ანაწყობი პერიმეტრის სანარჩენეობის ხარისხი 1სთ
- სტრუქტურული ანაწყობი პერიმეტრის სანარჩენეობის ხარისხი 2სთ
- ბეტონის პერიმეტრი
- სამხურავიანი ჯგუფი (სჯ)
- სასაწყობე ჯგუფი (სწ)

შენიშვნები:

1. ნახაზზე ზომები მოცემულია მილიმეტრებში
2. ნახაზის ყველა ცვლილება მშენებლობისას შეთანხმებული უნდა იყოს ავტორთან

ექსპლიკაცია

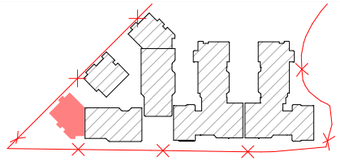

ობიექტის მისამართი და საპროექტო პოდი, C, D, E, E', E'' ბლოკები

ქ. თბილისი, დიდგომის სასწავლო-საცდელი მეურნეობა

ს.კ. 01.72.14.008.293

დასკვნის № —	ფურცლები A2	თანამდებობა	გვარი	ხელმოწერა
დამკვეთი		დირექტორი	ზ. ამოლაძე	
		არ. ავტორი	ზ. ამოლაძე	
შპს „რივერსაიდ დიდომი“ ს/ნ 405218107		დამპროექტებელი	თ.ჯაფარიძე თ.ტატიშვილი თ.მებუნეიშვილი	
		შემსრულებელი	ნ.ალფოიძე ნ.მჭედლიშვილი	

სტადია	მარკა	ფურცელი
პროექტი		

მასშტაბი 1:200 — თარიღი 29.05.2024

საპროექტო ორგანიზაცია: მისამართი

ქ. თბილისი ზ.ანდრონიკაშვილის 201
ს/ნ 412706610
ტელ: 595 44 20 20
www.archarea.ge

სახურავის გეგმა +6.60 ნიშნულზე E-ბლოკი

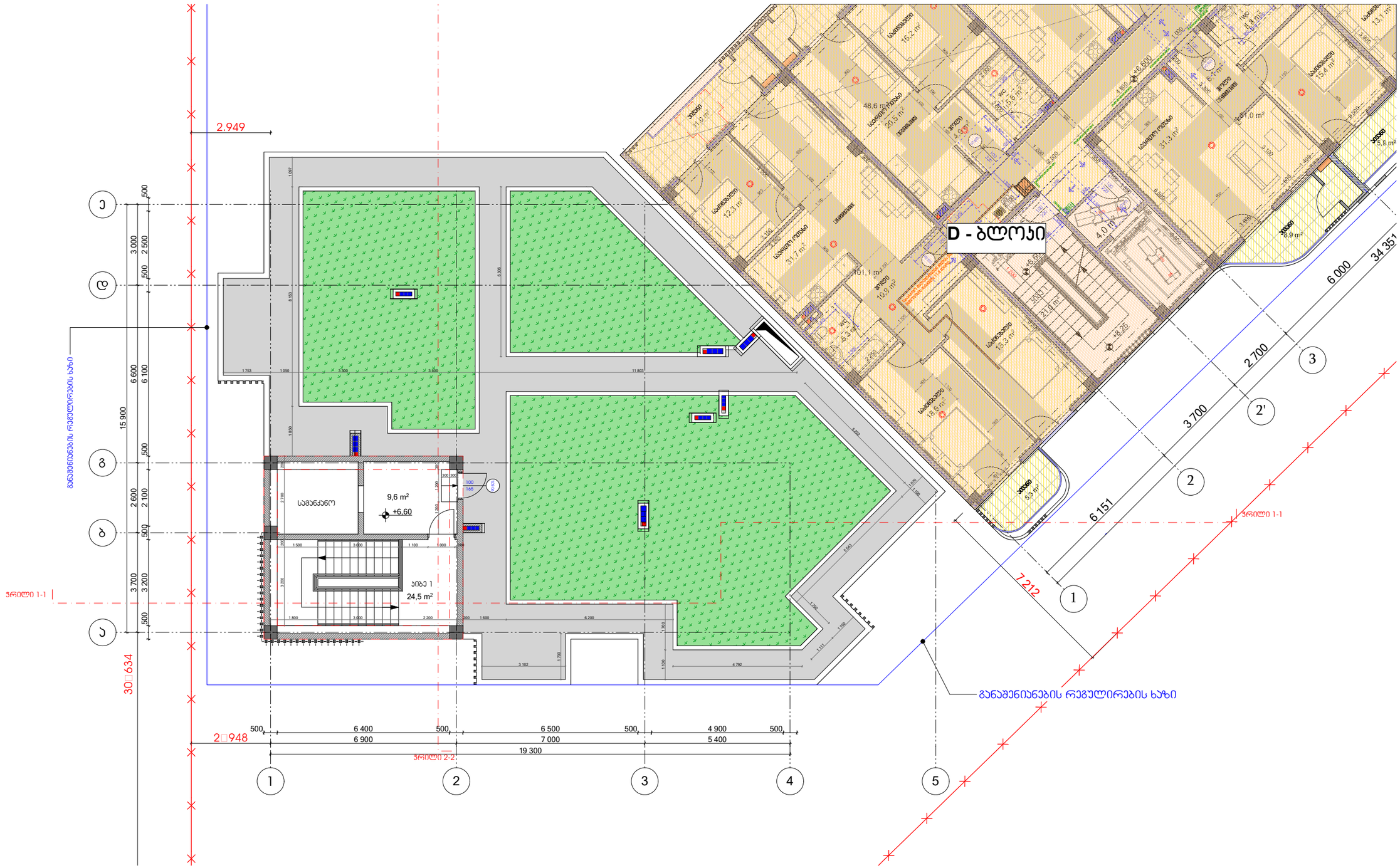

პირობითი ნიშნები:	შენიშვნები:	ექსპლიკაცია	ობიექტის მისამართი და საპროექტო ჯგუფი, C, D, E, E', E'' ბლოკები
საპროექტო საზღვარი 0.00 არქიტექტურული ნიშნული 1 1 ვრილის ხაზი სტრუქტურული ანაწყობი კედლის სანარმოებლოგის ხარისხი 1ით სტრუქტურული ანაწყობი კედლის სანარმოებლოგის ხარისხი 2ით ბეტონის კედელი სახანძრეთელი ჯებუფი (სჯ) სასაწყობე ჯებუფი (სწ)	1. ნახაზზე ზომები მოცემულია მილიმეტრებში 2. ნახაზის ყველა ცვლილება მშენებლობისას შეთანხმებული უნდა იყოს ავტორთან		ქ. თბილისი, დიღმის სანცვლო-საცდელი მეურნეობა ს.კ. 01.72.14.008.293

დაკვეთა № —	ფორმატი A2	თანამდებობა	გვარი	ხელმოწერა	მასშტაბი 1:200	თარიღი 29.05.2024
დაკვეთი		დირექტორი	ზ. ამოლაძე		საპროექტო ტიპი	მისამართი
		არ. ავტორი	ზ. ამოლაძე			
შპს „რივერსაიდ დიღომი“ ს/ნ 405218107		დამკვეთი	თ.ჯანაშია თ.კარელი თ.ბიწაძელი			
		შემოწმა	ნ.ალფაიძე ნ.ცხადაძე			

ა(ა)იპ არქიტექტურის ეროვნული ასოციაცია
ქ. თბილისი ზ.ანდრონიკაშვილის 201
ს/ნ 412706610
ტელ: 595 44 20 20
www.archarea.ge

სახურავის გეგმა +8,88 ნიშნულზე E-ბლოკი

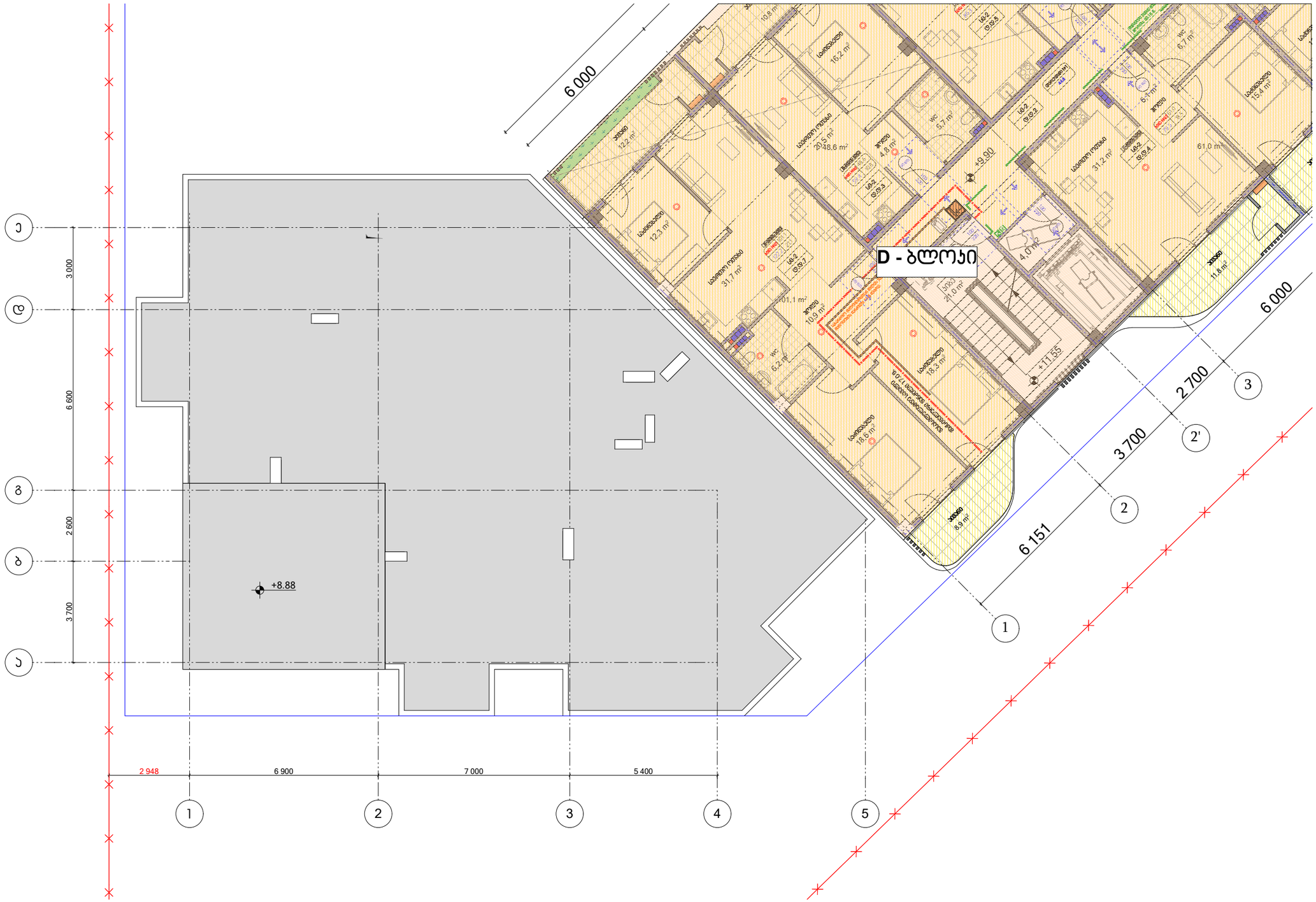

პირობითი ნიშნები:	შენიშვნები:	ექსპლიკაცია	ობიექტის მისამართი და საპროექტო პოდი, C, D, E, E', E'' ბლოკები	თბილისი 2022 წ
საპროექტო საზღვარი 0.00 არქიტექტურული ნიშნული 1 1 ჭრილის ხაზი ბეტონის კედელი სვეტის ხანძარმედეგობის ზღვრული ზომა (სმ) საძირკვლის ზომა (სმ) სტრუქტურული ანაწყობი კედლის ხანძარმედეგობის ნორმის 1სთ სტრუქტურული ანაწყობი კედლის ხანძარმედეგობის ნორმის 2სთ	1. ნახაზზე ზომები მოცემულია მილიმეტრებში 2. ნახაზის ყველა ცვლილება მშენებლობისას შეთანხმებული უნდა იყოს ავტორთან	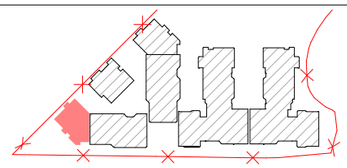	ქ. თბილისი, დიღომის სასწავლო-საცდელი მეურნეობა ს.კ. 01.72.14.008.293	სტადია: პროექტი; მარკა; ფურცელი
			დავალება № — ფორმატი A2	თანადგომობა; მასშტაბი; კალენდარი: 29.05.2024
			დავალება	დირექტორი ზ. პაპლაძე არ. პბტორი ზ. პაპლაძე დაკვეთა თ.პაპიაშვილი თ.ქარცივი თ.მესხიშვილი შეამოწმა ნ.ალფაიძე ნ.მზიავანაძე
			შპს ,,რივერსაიდ დიღომი'' ს/კ 405218107	საპროექტო ლოგო; მისამართი: ქ. თბილისი მ.ნოდიასძის 201 ს/კ 412706610 ტელ: 595 44 20 20 www.archarea.ge

სართულის გეგმა -6.60 ნიშნულზე E'-ბლოკი

ბინის №	თავსახურები	ოთახების/ბინის რაოდენობა	სართულის ბინების რაოდენობა	ოთახების/ბინის ფართობი		ბინების/ოთახების ფართობის ჯამი	
ჯამური/ფართი	U3	84	84	1 ც	82 ს.მ	1 ც	92 ს.მ

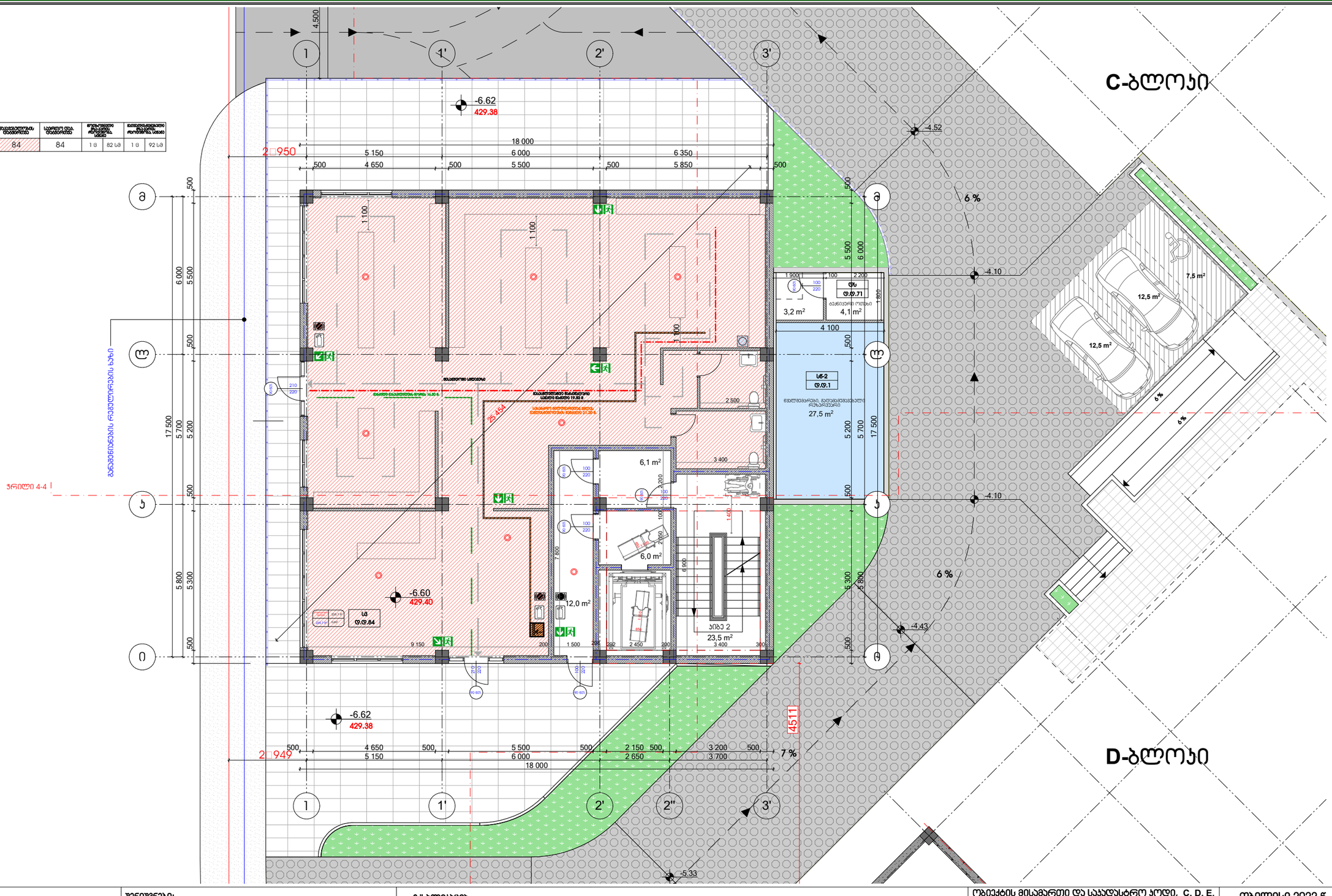

პირობითი ნიშნები:

- საპროექტო საზღვარი
- 0.00 არქიტექტურული ნიშნული
- 1 1 ვრილის ხაზი
- ბეტონის კედელი
- საცხოვრებელი ჯგუფი (სც)
- სასაწყობე ჯგუფი (სწ)
- არქიტექტურული ანაწყობი კედლის ხანძარმედეგობის ხარისხი 1სთ
- არქიტექტურული ანაწყობი კედლის ხანძარმედეგობის ხარისხი 2სთ

შენიშვნები:

1. ნახაზზე ზომები მოცემულია მილიმეტრებში
2. ნახაზის ყველა ცვლილება მშენებლობისას შეთანხმებული უნდა იყოს ავტორთან

ექსპლიკაცია

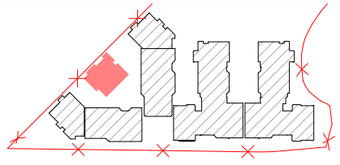

ობიექტის მისამართი და საპროექტო ჯგუფი, C, D, E, E', E'' ბლოკები				თბილისი 2022 წ
ქ. თბილისი, დიღმის სასწავლო-საცდელი მეურნეობა ს.ს. 01.72.14.008.293			სტადია	მასშტაბი	ფურცელი
			პროექტი		
დამკვეთი № —	ფორმატი A2	თანამდებობა	ხელი	ხელმოწერა	მასშტაბი 1:200	თარიღი 29.05.2024
დამკვეთი		დირექტორი	ზ. ასლანაძე		საპროექტო ჯგუფი	მისამართი
		პრ. ხელმძღვ.	ზ. ასლანაძე			
შპს „რივერსაიდ დიღომი“ ს/ნ 405218107		დიზაინერი	თ.ხარებავა თ.ტარიელი თ.ჭიპაშვილი		ქ. თბილისი მ.წულუკიძის 201 ს/ნ 412706610 ტელ: 595 44 20 20 www.archarea.ge	
		მთავარი ინჟინერი	ნ.ალფაიძე ნ.მჭედლიშვილი			

სართულის გეგმა -3.30 ნიშნულზე E'-ბლოკი

E' ბლოკი

სართული სართულის +3.30 ნიშნულზე თანამფლობელის და საბინაო-კომუნალური სამსახურის ბინები

ბინის №	ოთახების რაოდენობა	ოთახების ფართობი	საერთო ფართობი	ფუნქციონალური (საცხოვრებელი, რეკრეაციული, სხვა) ფართობის ოდენობა		ტექნიკური დანიშნულების ფართობის ოდენობა	
ბინა №1	სტუდიო	1	17	1 ც	82 სმ	1 ც	92 სმ
ბინა №2	სტუდიო	1		1 ც	82 სმ	1 ც	92 სმ
ბინა №3	სტუდიო	1		1 ც	82 სმ	1 ც	92 სმ
ტერიტორია				1 ც	82 სმ	1 ც	92 სმ

№	ბინის დასახელება	საცხოვრებელი ფართი	საერთო-საერთო ფართი	საერთო ფართი
1	ბინა №1	74.9	31.1	106.0
2	ბინა №2	69.6	19.1	88.7
3	ბინა №3	80.0	20.0	100.0
4	ვიწრო ტერიტორი			22.8
5	ტერიტორია			23.7

ჭრილი 4-4

ასაშენებელი ნაგებობის რელიეფის სახე

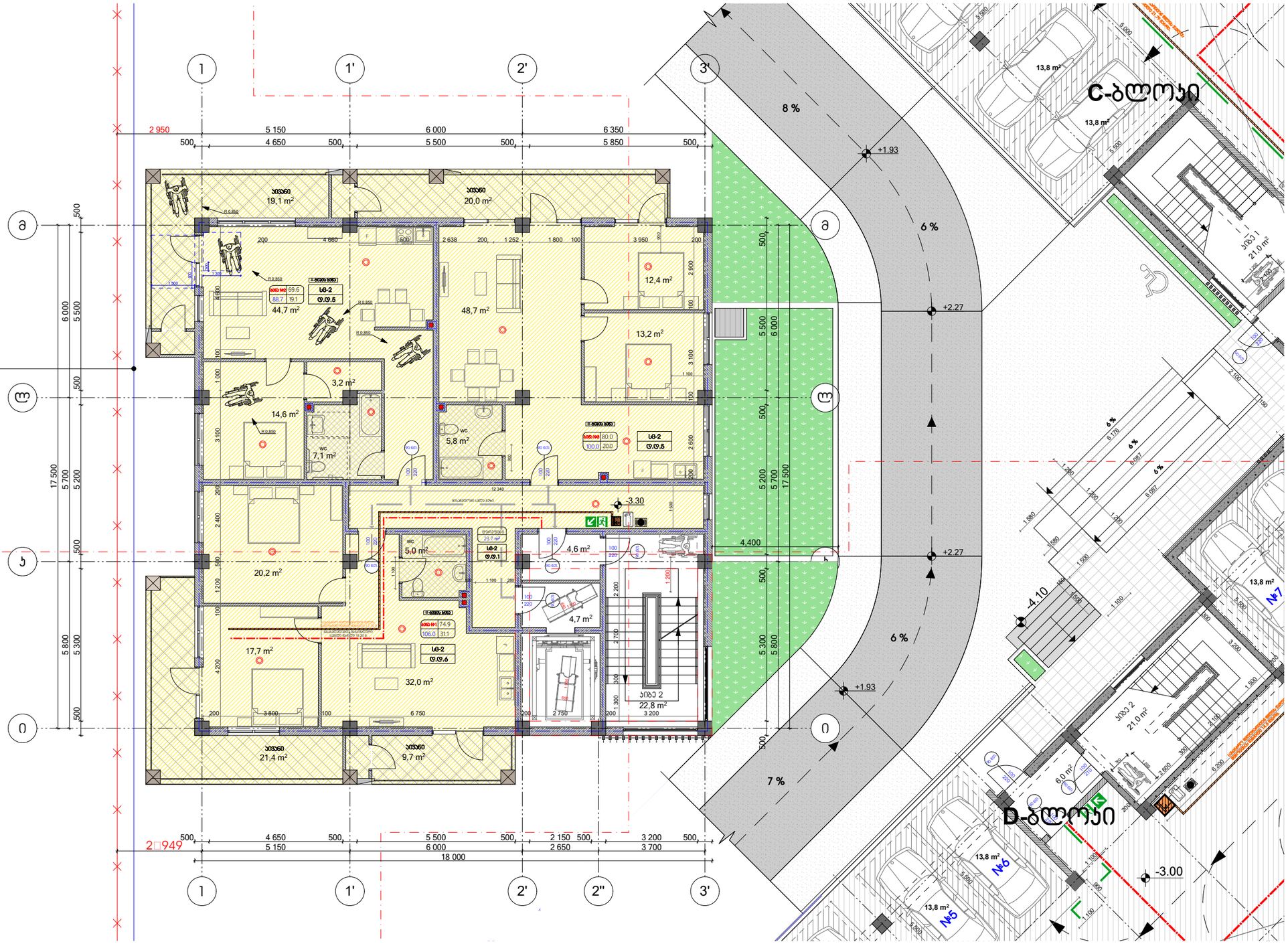

პირობითი ნიშნები:

- სასაზღვრო საზღვარი
- 0.00 არქიტექტურული ნიშნული
- 1 1 ჭრილის ხაზი
- ბეტონის კედელი
- საცხოვრებელი ჯგუფი (სც)
- სასაწყობო ჯგუფი (სწ)
- სტრუქტურული ანაწყობი კედლის საზარმოვნებისა ხარისხი 1სთ
- სტრუქტურული ანაწყობი კედლის საზარმოვნებისა ხარისხი 2სთ

შენიშვნები:

1. ნახაზზე ზომები მოცემულია მილიმეტრებში
2. ნახაზის ყველა ცვლილება მშენებლობისას შეთანხმებული უნდა იყოს ავტორთან

ექსპლიკაცია

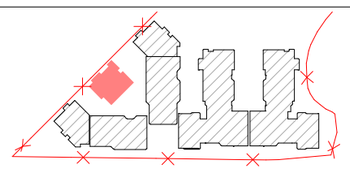

ობიექტის მისამართი და სასაზღვრო ჯიდი, C, D, E, E', E'' ბლოკები

ქ. თბილისი, დიდმის საზღვარ-საცდელი მეურნეობა
ს.კ. 01.72.14.008.293

დაკვეთა № —	ფორმატი A2	თანამდებობა	გვარი	ხელმოწერა	მასშტაბი 1:200
დამკვეთი		დირექტორი	ზ. ამოლაძე		თარიღი 29.05.2024
შპს „რივერსაიდ დიდომი“ ს/კ 405218107		არ. ავტორი	ზ. ამოლაძე		საპროექტო ჯგუფი მისამართი
		დამპროექტებელი	თ.ჯაფარიძე თ.ტარიელი თ.მიქაბერიძე		ქ. თბილისი მ.ნოდიას ქუჩის №1 ს/კ 412706610 ტელ: 595 44 20 20 www.archarea.ge
		შემოწმება	ნ.ალფაიძე ნ.მჭედლიანი		

თბილისი 2022 წ

სტადია | მარკა | ფურცელი
პროექტი

სართულის გეგმა ± 0.00 ნიშნულზე E'-ბლოკი

E' ბლოკი

ბინების სართული +3.30 ნიშნულზე თანაბრებით და სანარგისთანადოდ

ბინის №	თანაბრებობა	თანაბრებების რაოდენობა	სართულ ზედ თანაბრებობა	მოთხოვნილი ბინა-ბინის რაოდენობა, სანარგ		ბინისთანადოდ ზედ ბინა-ბინის რაოდენობა, სანარგ	
ბინა №4	სტუდიო	5	16	1 ც	82 სმ	1 ც	92 სმ
ბინა №5	სტუდიო	5		1 ც	82 სმ	1 ც	92 სმ
ბინა №6	სტუდიო	5		1 ც	82 სმ	1 ც	92 სმ
ტექნიკური		1		1 ც	82 სმ	1 ც	92 სმ

№	ბინის თანაბრებობა	საერთო ფართი მ²	საერთო ფართი მ²	საერთო ფართი მ²
1	ბინა №4	74.5	25.6	100.1
2	ბინა №5	69.5	26.2	95.7
3	ბინა №6	79.9	20.5	100.4
4	ბინის ტიპები			22.8
5	ტექნიკური			23.7

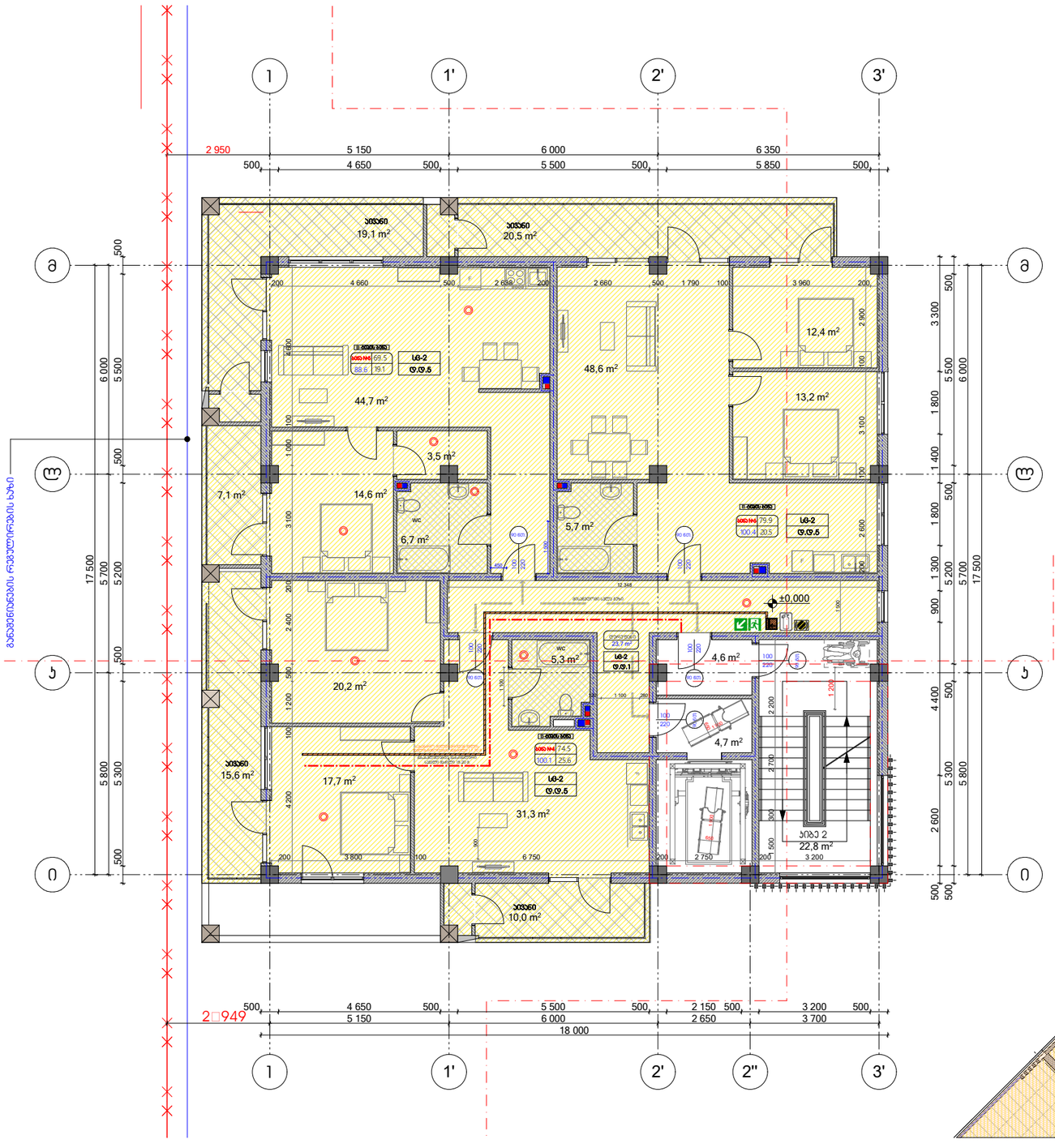

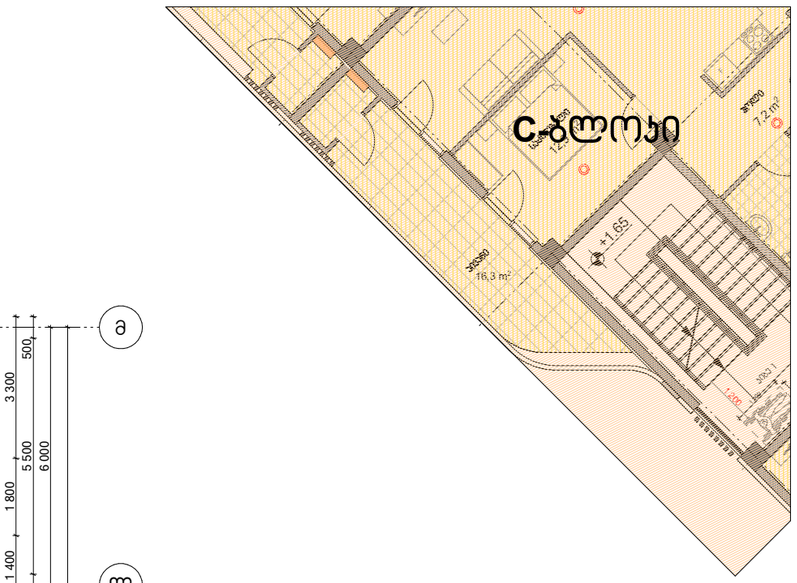

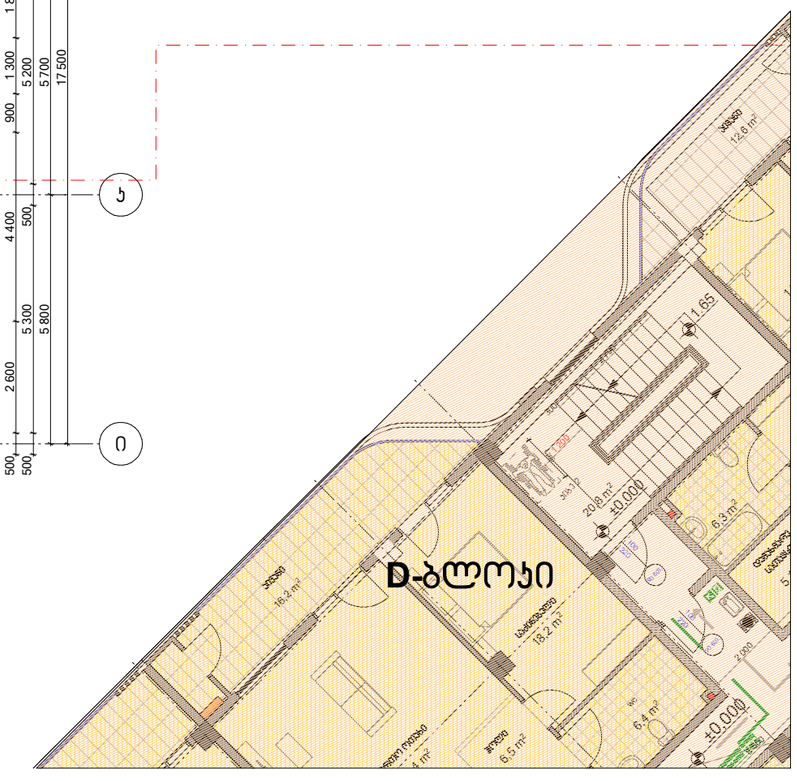

პირობითი ნიშნები:

- საპროექტო საზღვარი
- 0.00 არქიტექტურული ნიშნული
- 1 1 ვრილის ხაზი
- ბეტონის კედელი
- საშხაპეების ჯგუფი (ს/ბ)
- სასაწყობე ჯგუფი (ს/ბ)
- სტრუქტურული ანაწყობი კედლის ხანძარმედეგობის ხარისხი 1სთ
- სტრუქტურული ანაწყობი კედლის ხანძარმედეგობის ხარისხი 2სთ

შენიშვნები:

1. ნახაზზე ზომები მოცემულია მილიმეტრებში
2. ნახაზის ყველა ცვლილება მშენებლობისას შეთანხმებული უნდა იყოს ავტორთან

ექსპლიკაცია

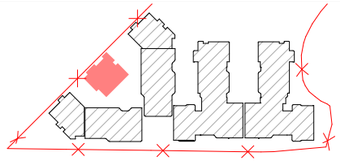

ობიექტის მისამართი და საპროექტო პოდი, C, D, E, E', E'' ბლოკები

ქ. თბილისი, დიდგმის სასწავლო-საცდელი მეურნეობა

ს.კ. 01.72.14.008.293

დასკვნის № —	ფორმატი A2	თანამდებობა	გვარი	ხელმოწერა
დამკვეთი		დირექტორი	ზ. ამოლაძე	
		არ. ხელმძღვანელი	ზ. ამოლაძე	
შპს „რივერსაიდ დიდღომი“ ს/კ 405218107		დამკვეთი	თ.პაპიაშვილი თ.ტარიელი თ.მებვნიერი	
		შემსრულებელი	ნ.ალფოლაძე ნ.მჭედლიშვილი	

თბილისი 2022 წ

სტადია	მარკა	ფურცელი
პროექტი		

მასშტაბი 1:200 — თარიღი 29.05.2024

საპროექტო ფირმა — მისამართი

ქ. თბილისი ზ.ანდრონიკის 201
ს/კ 412706610
ტელ: 595 44 20 20
www.archarea.ge

სართულის გეგმა +3.30 ნიშნულზე E'-ბლოკი

E' ბლოკი

ბინების სართულის +9.90 ნიშნულზე თანასართულის და სანარჩენი/ბინათმფლობელის ცხრილი

ბინის №	თანასართული	თანასართულის ფართობი	სართული	ფუნქციონალური ზონა/ოთახის რაოდენობა, ფართობი		ფუნქციონალური ზონა/ოთახის რაოდენობა, ფართობი	
ბინა №7	68.2	6	17	1 ც	82 ს/მ	1 ც	100 ს/მ
ბინა №8	68.2	5		1 ც	82 ს/მ	1 ც	100 ს/მ
ბინა №9	68.2	5		1 ც	82 ს/მ	1 ც	100 ს/მ
დერეფანი		1		1 ც	82 ს/მ	1 ც	100 ს/მ

№	ბინის ნომერი	საერთო ფართი	საცხოვრებელი ფართი	საერთო სარგებლის ფართი
1	ბინა №7	74.3	37.6	111.9
2	ბინა №8	69.4	15.2	84.6
3	ბინა №9	80.0	20.2	100.2
4	ბინის ჯამური			22.8
5	დერეფანი			23.7

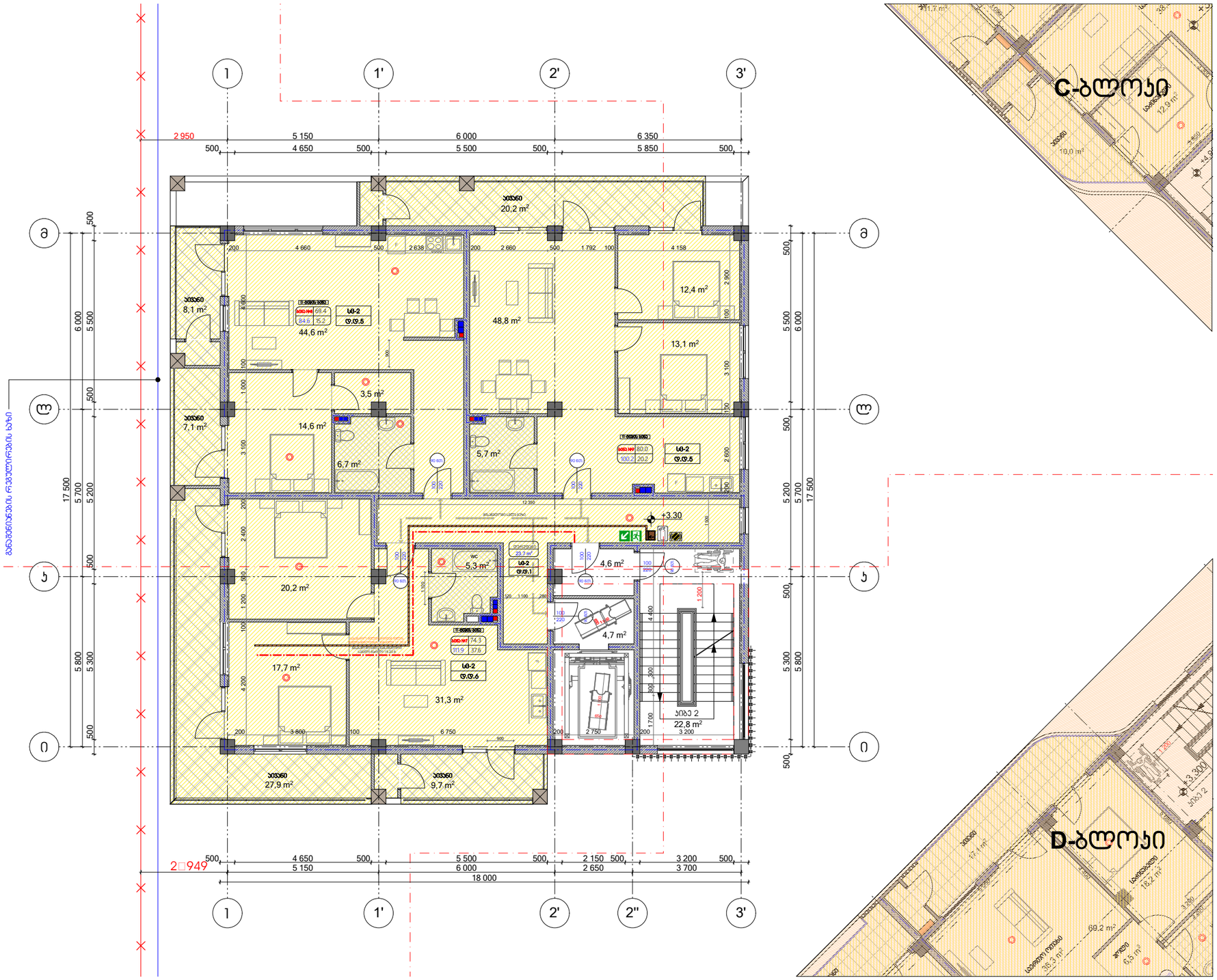
1
1'
2'
2''
3'
ა
ბ
გ
დ
ე
2 950
5 150
4 650
6 000
5 500
6 350
5 850
500
17 500
5 700
5 200
5 800
5 300
18 000
2 949
+3.30
ბინა 1
20,2 m²
ბინა 2
8,1 m²
44,6 m²
ბინა 3
7,1 m²
14,6 m²
3,5 m²
6,7 m²
48,8 m²
5,7 m²
12,4 m²
13,1 m²
ბინა 4
20,2 m²
wc
5,3 m²
23,7 m²
4,6 m²
4,7 m²
17,7 m²
31,3 m²
ბინა 5
27,9 m²
ბინა 6
9,7 m²
ბინა 2
22,8 m²
L§-2
ფ.ფ.5
L§-2
ფ.ფ.6
L§-2
ფ.ფ.1
ვერტიკალური ცირკულაციის ბირთვი
ვერტიკალური ცირკულაციის ბირთვი
ვერტიკალური ცირკულაციის ბირთვი

სახურავის გეგმა +6.60 ნიშნულზე E'-ბლოკი

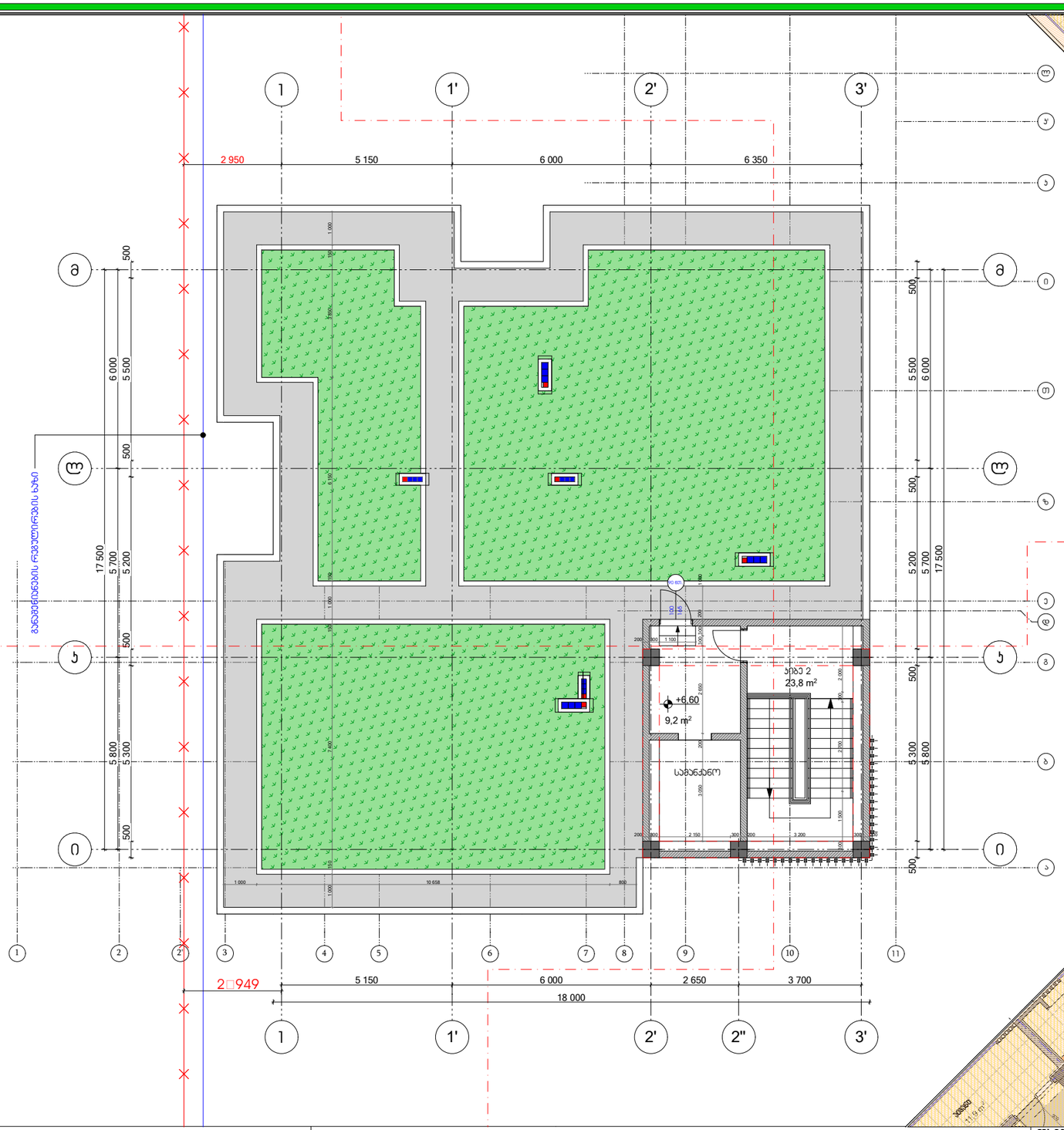

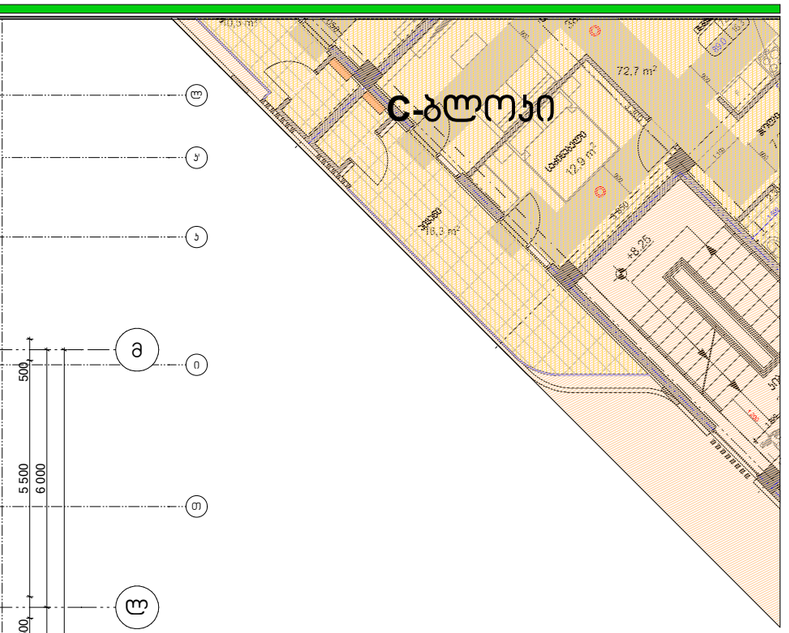

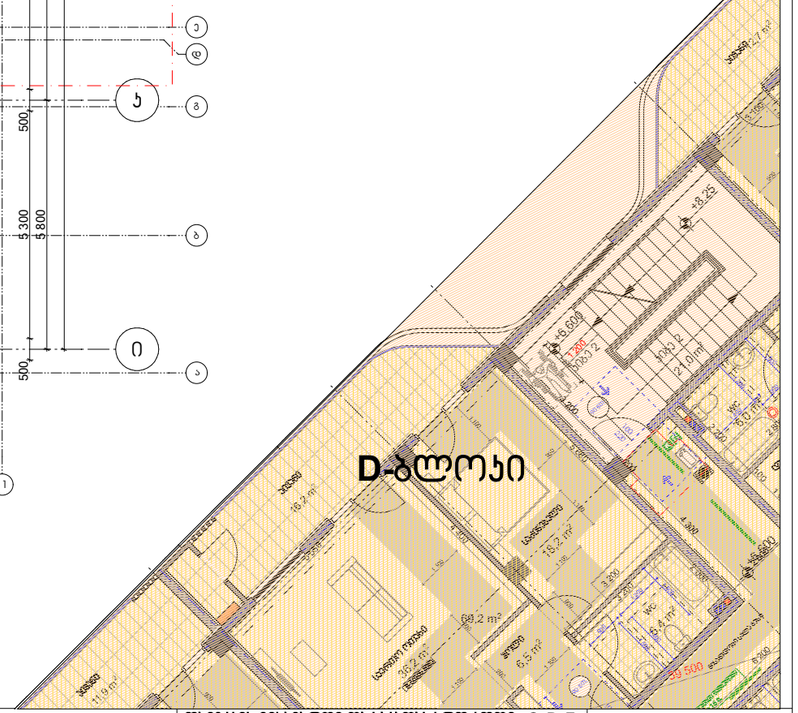
D-ბლოკი
+8.25
+6.60
ტიპი 2
23,8 m²
ვერანდა
18,2 m²
საკონფერენციო
15,2 m²
69,2 m²
სველი წერტილები
15,2 m²
სველი
6,5 m²
WC
6,4 m²
ვერანდა
11,9 m²
3 500
4 300
3 500
3 500
3 500

სახურავის გეგმა +8.88 ნიშნულზე E'-ბლოკი

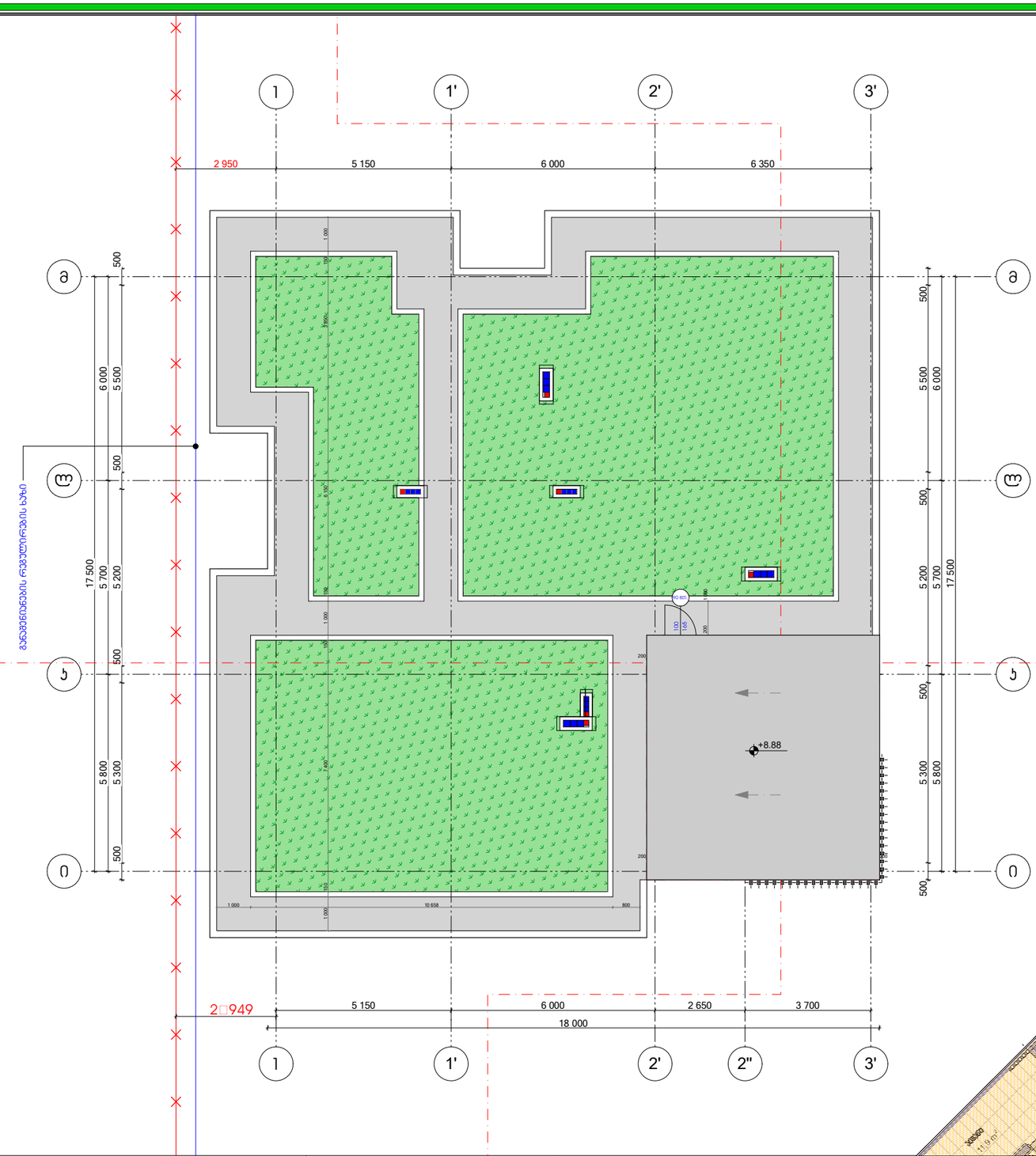

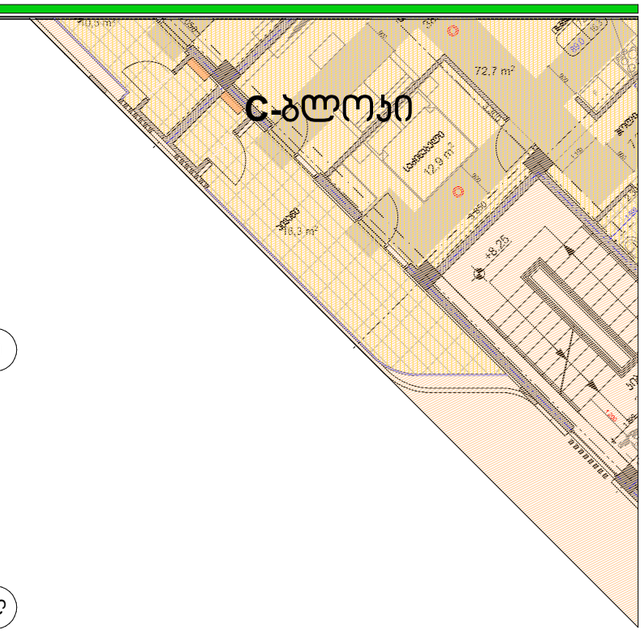

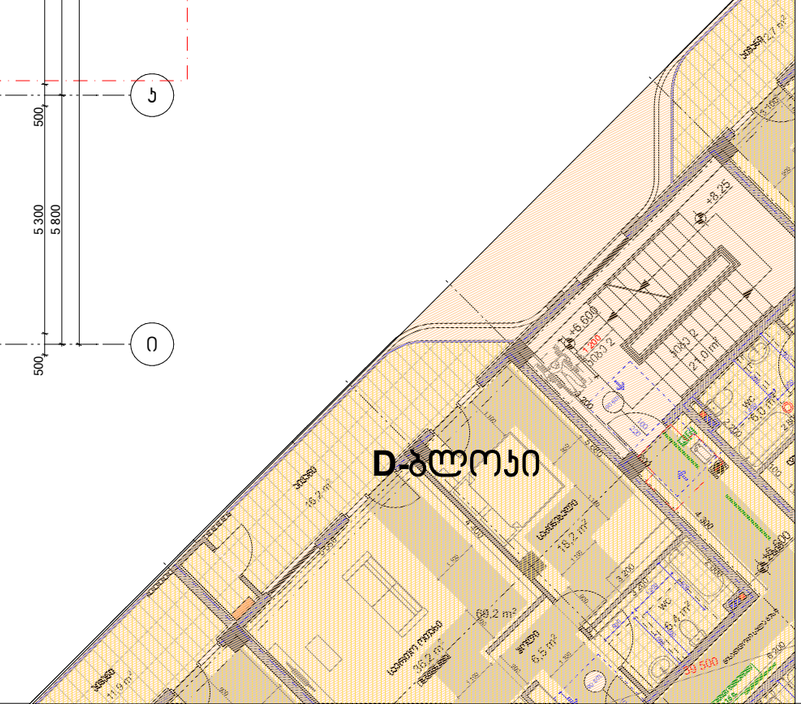

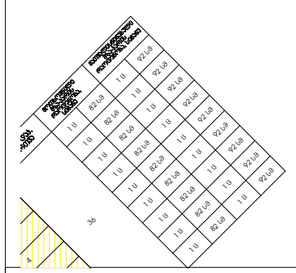

პირობითი ნიშნები:

- საპროექტო საზღვარი
- 0.00 არქიტექტურული ნიშნული
- 1 1 ჭრილის ხაზი
- ბეტონის ჯედელი
- საცხოვრებელი ჯგუფი (სჯ)
- საპატრონაჟო ჯგუფი (სჯ)
- სტრუქტურული ანგრეხის ჯედლის სანარმოებლების ხარისხი 1სთ
- სტრუქტურული ანგრეხის ჯედლის სანარმოებლების ხარისხი 2სთ

შენიშვნები:

1. ნახაზზე ზომები მოცემულია მილიმეტრებში
2. ნახაზის ყველა ცვლილება მშენებლობისას შეთანხმებული უნდა იყოს ავტორთან

ექსპლიკაცია

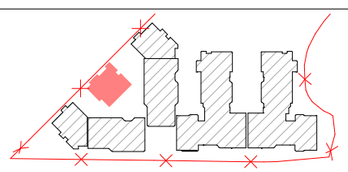

ობიექტის მისამართი და საპროექტო ჯგუფი, C, D, E, E', E'' ბლოკები

ქ. თბილისი, დიღმის სასწავლო-საცდელი მეურნეობა
ს.კ. 01.72.14.008.293

დასახელება	ფორმატი	თანადგომა	მასშტაბი	სქელფენება
დამკვეთი	A2		1:200	
შპს ,,რივერსაიდ დიღომი ‘‘ ს/კ 405218107		დირექტორი	ზ. პაპლაძე	
		არ. პბტორი	ზ. პაპლაძე	
		დამკვეთა	თ.პაპავა თ.ტარიელი თ.მიქაძეული	
		შემოწმა	ნ.ლეონიძე ნ.მაისური	

თბილისი 2022 წ

სტადია	მარაა	ფურცელი
პროექტი		

თარიღი 29.05.2024

საპროექტო ფირმა მისამართი

ქ. თბილისი
მ.ნოდიასძის 201
ს/ნ 412706610
ტელ: 595 44 20 20
www.archarea.ge

სართულის გეგმა -6.60 ნიშნულზე E''-ბლოკი

ბინის №	ოთახობრივობა	ოთახების რაოდენობა	საერთო ფართი	საცხოვრებელი ფართი, სულ		საერთო სარგებლობის ფართი, სულ	
პრელიმინარული ფარდობი	სუ	94	94	1 ც	82 სმ	1 ც	92 სმ

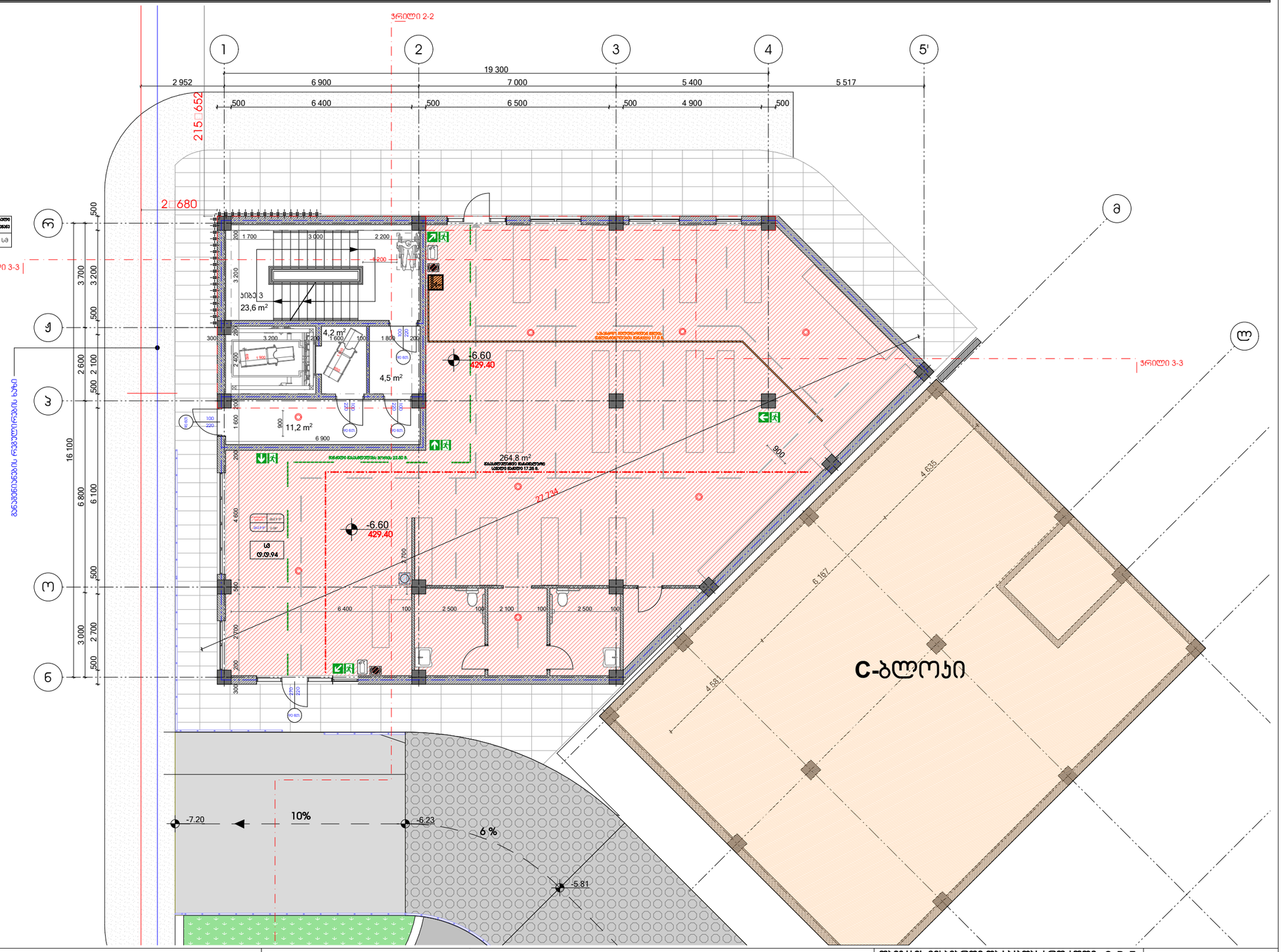

საპროექტო ფარდობი	სუ
საპროექტო ფართი	94
საერთო ფართი	94
საერთო სარგებლობის ფართი, სულ	1 ც 82 სმ
საერთო სარგებლობის ფართი, სულ	1 ც 92 სმ

პირობითი ნიშნები:

- საპროექტო საზღვარი
- 0.00 არქიტექტურული ნიშნული
- 1 1 ვრილის ხაზი
- ბეტონის კედელი
- საშხაპეების ჯგუფი (სშ)
- სასანტექნიკო ჯგუფი (სწ)
- არქიტექტურული ანაწყობი კედლის ხანძარმედეგობის ზღვრით 1სთ
- არქიტექტურული ანაწყობი კედლის ხანძარმედეგობის ზღვრით 2სთ

შენიშვნები:

1. ნახაზზე ზომები მოცემულია მილიმეტრებში
2. ნახაზის ყველა ცვლილება მშენებლობისას შეთანხმებული უნდა იყოს ავტორთან

ექსპლიკაცია

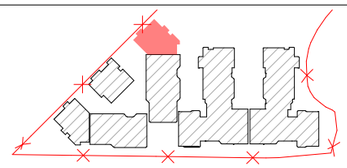

ობიექტის მისამართი და საპროექტო ჯგუფი, C, D, E, E', E'' ბლოკები				თბილისი 2022 წ
ქ. თბილისი, დიღმის სასწავლო-საცდელი მეურნეობა ს.ს. 01.72.14.008.293			სტადია	მარკა	ფურცელი
			პროექტი		
დამკვეთის № —	ფორმატი A2	თანამდებობა	გვარი	ხელმოწერა	მასშტაბი 1:200	თარიღი 29.05.2024
დამკვეთი		დირექტორი	ზ. ამყოლაძე		საპროექტო ჯგუფი	მისამართი
		არ. ავტორი	ზ. ამყოლაძე			
შპს ,,რივერსაიდ დიღომი'' ს/ნ 405218107		დამკვეთი	თ.ჯინჭარაძე თ.ქარცივი თ.მეხრიშვილი			ქ. თბილისი მ.ნინოშვილის 201 ს/ნ 412706610 ტელ: 595 44 20 20 www.archarea.ge
		შემოწმა	ნ.ალფაიძე ნ.მჭედლიანი			

სართულის გეგმა -3.30 ნიშნულზე E''-ბლოკი

E'' ბლოკი

ბინების საერთოდ +3.30 ნიშნულზე თანასაკუთრება და სანარჩენიანობისთვის ცალკეული ბინები

ბინის №	თანაბინები	თანაბინების რაოდენობა	საერთო ფართი	მეზობელი ბინა-ბინის ფართობის სახელი		მეზობელი ბინა-ბინის ფართობის სახელი	
ბინა №1	სა'2	4		1 ს	82 სმ	1 ს	92 სმ
ბინა №2	სა'2	2		1 ს	82 სმ	1 ს	92 სმ
ბინა №3	სა'2	4	15	1 ს	82 სმ	1 ს	92 სმ
ბინა №4	სა'2	4		1 ს	82 სმ	1 ს	92 სმ
დერეფანი		1		1 ს	82 სმ	1 ს	92 სმ

№	ბინის დასახელება	საცხოვრებელი ფართი	საერთო ფართი	საერთო ფართი
1	ბინა №1	60.0	22.3	82.3
2	ბინა №2	42.0	—	42.0
3	ბინა №3	75.2	—	75.2
4	ბინა №4	71.5	6.2	77.7
5	ბინის ჯამური			22.3
6	დერეფანი			16.7

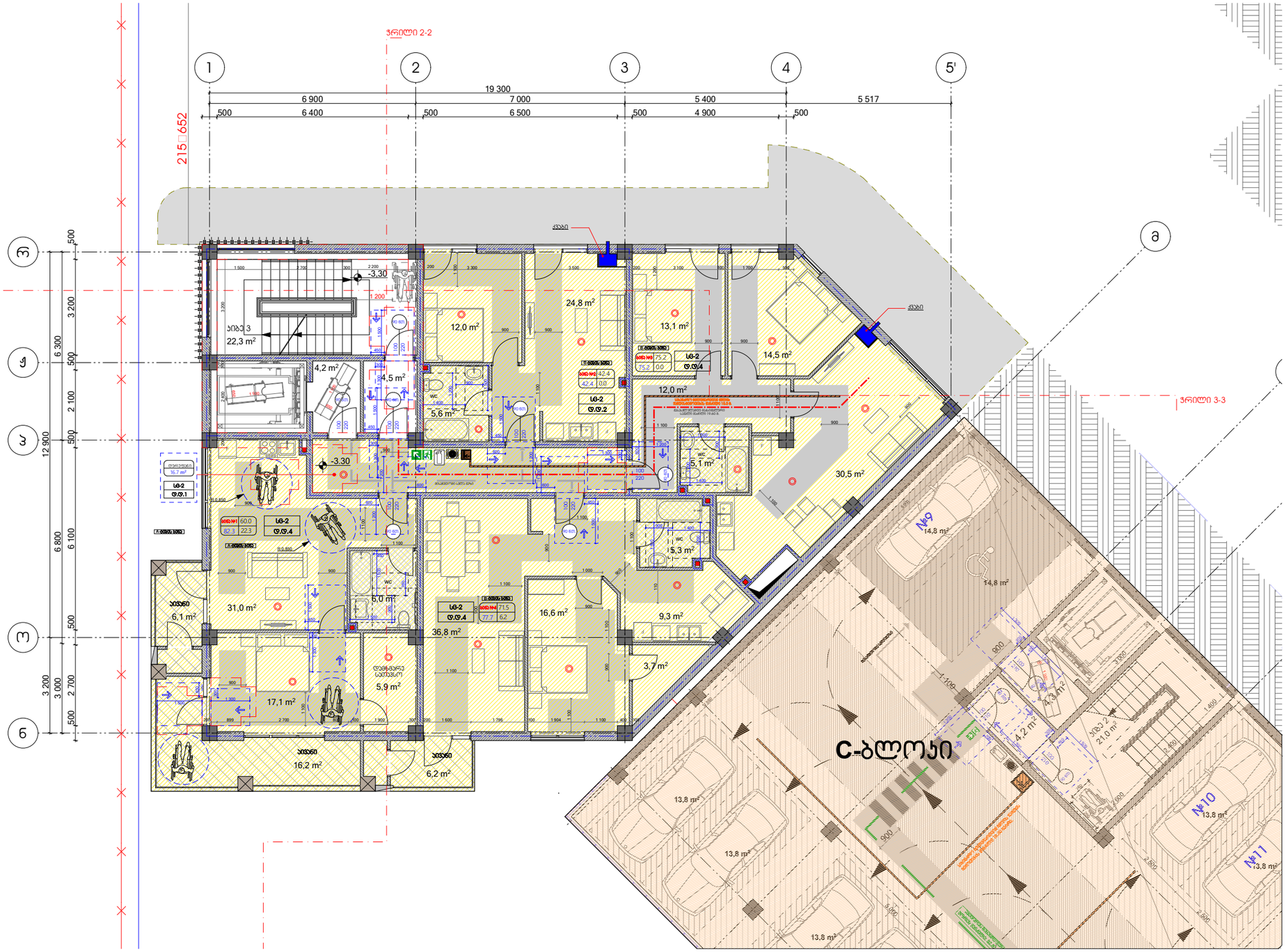

პირობითი ნიშნები:	შენიშვნები:	ექსპლიკაცია
სართულსართო საზღვარი 0.00 არქიტექტურული ნიშნული 1 1 ჭრილის ხაზი ბეტონის კედელი საშხაპეებელი ჯგუფები (სბ) სასანყობო ჯგუფები (სწ) სტრუქტურული ანგყრობი კედლის ხანძარმედეგობის ხარისხი 1სთ სტრუქტურული ანგყრობი კედლის ხანძარმედეგობის ხარისხი 2სთ	1. ნახაზზე ზომები მოცემულია მილიმეტრებში 2. ნახაზის ყველა ცვლილება მშენებლობისას შეთანხმებული უნდა იყოს ავტორთან	

ობიექტის მისამართი და საპროექტო ეტაპი, C, D, E, E', E'' ბლოკები						თბილისი 2022 წ
ქ. თბილისი, დიდუბის სასწავლო-საცდელი მეურნეობა ს.კ. 01.72.14.008.293					სტადია	მასშტაბი	ფორმატი
					პროექტი		
დასკვნის № —	ფორმატი A2	თანამდებობა	ფასარი	ხელმოწერა	მასშტაბი 1:200	თარიღი 29.05.2024	
დამკვეთი		დირექტორი	ზ. ამყოლაძე		საპროექტო ტიპი	მისამართი	
		პრ. ხელმძღვანელი	ზ. ამყოლაძე			ქ. თბილისი მ.დუნდუასის ქუჩა 201 ს/კ 412706610 ტელ: 595 44 20 20 www.archarea.ge	
შპს ,,რივერსაიდ დიდუბე '' ს/კ 405218107		დამკვეთი	თ.ჯინჭარაძე თ.ბარათელი თ.ბოხოტელა				
		შემოწმა	ნ.ხელოვანიძე ნ.ბაბალიანი				

სართულის გეგმა -6.60 ნიშნულზე E''-ბლოკი

ბინის №	ოთახობრივობა	ოთახების რაოდენობა	საერთო ფართი	საცხოვრებელი ფართი, სულ		საერთო სარგებლობის ფართი, სულ	
პრელიმინარული ფარდობი	სუ	94	94	1 ც	82 სმ	1 ც	92 სმ

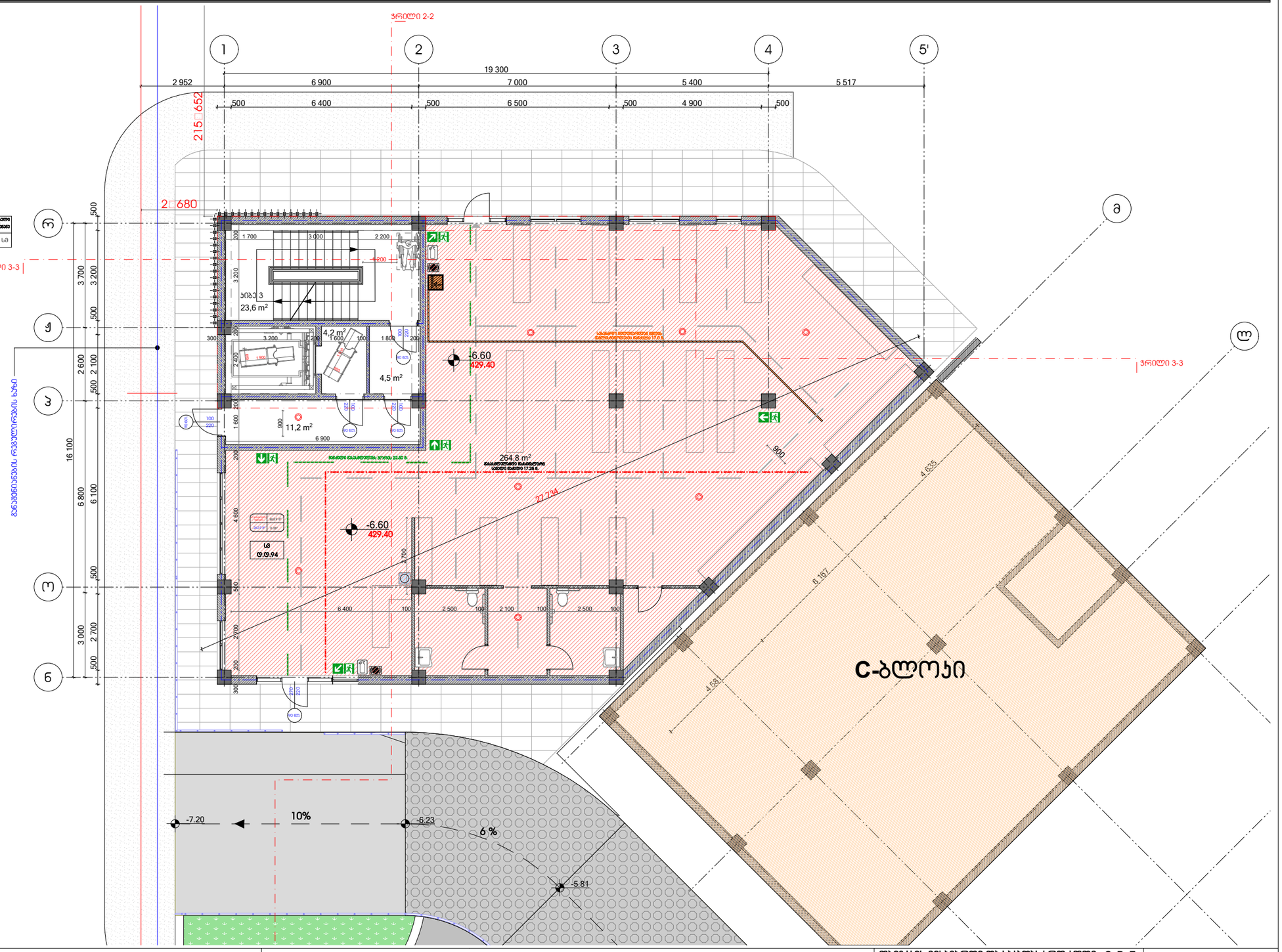

საპროექტო ფარდობი	სუ
საპროექტო ფართი	94
საერთო ფართი	94
საერთო სარგებლობის ფართი, სულ	1 ც 82 სმ
საერთო სარგებლობის ფართი, სულ	1 ც 92 სმ

პირობითი ნიშნები:

- საპროექტო საზღვარი
- 0.00 არქიტექტურული ნიშნული
- 1 1 ვრილის ხაზი
- ბეტონის კედელი
- საშხაპეების ჯგუფი (სშ)
- სასანტექნიკო ჯგუფი (სწ)
- არქიტექტურული ანაწყობი კედლის ხანძარმედეგობის ზღვრით 1სთ
- არქიტექტურული ანაწყობი კედლის ხანძარმედეგობის ზღვრით 2სთ

შენიშვნები:

1. ნახაზზე ზომები მოცემულია მილიმეტრებში
2. ნახაზის ყველა ცვლილება მშენებლობისას შეთანხმებული უნდა იყოს ავტორთან

ექსპლიკაცია

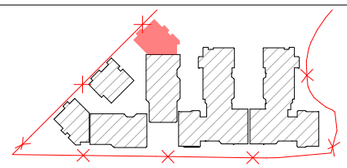

ობიექტის მისამართი და საპროექტო ჯგუფი, C, D, E, E', E'' ბლოკები				თბილისი 2022 წ
ქ. თბილისი, დიღმის სასწავლო-საცდელი მეურნეობა ს.ს. 01.72.14.008.293			სტადია	მარკა	ფურცელი
			პროექტი		
დამკვეთის № —	ფორმატი A2	თანამდებობა	გვარი	ხელმოწერა	მასშტაბი 1:200	თარიღი 29.05.2024
დამკვეთი		დირექტორი	ზ. ამყოლაძე		საპროექტო ჯგუფი	მისამართი
		არ. ავტორი	ზ. ამყოლაძე			
შპს ,,რივერსაიდ დიღომი'' ს/ნ 405218107		დამკვეთი	თ.ჯინჭარაძე თ.ქარცივი თ.მეხრიშვილი			ქ. თბილისი მ.ნინოშვილის 201 ს/ნ 412706610 ტელ: 595 44 20 20 www.archarea.ge
		შემოწმა	ნ.ალფაიძე ნ.მჭედლიანი			

სართულის გეგმა +3.30 ნიშნულზე E"-ბლოკი

E" ბლოკი

ბინების სართულის +9.00 ნიშნულზე თანაბარფართობა და საბარათიანებლობები ცალკეული ბინები

ბინის №	თანაბარფართობა	თანაბარფართობა ცალკეული	სართული ცალკეული	მოცულობითი ბრუნვის ტიპიური ელემენტების რაოდენობა		ბალანსირებადი და ბრუნვის ტიპიური ელემენტების რაოდენობა	
ბინა №9	სბ 2	4		1 ც	82 სმ	1 ც	92 სმ
ბინა №10	სბ 2	3		1 ც	82 სმ	1 ც	92 სმ
ბინა №11	სბ 2	5	18	1 ც	82 სმ	1 ც	92 სმ
ბინა №12	სბ 2	5		1 ც	82 სმ	1 ც	92 სმ
დარეკვები		1		1 ც	82 სმ	1 ც	92 სმ

№	ბინის ნომერი	საცხოვრებელი ფართი	საერთო ფართი	სულ ფართი
1	ბინა №9	59.7	22.0	81.7
2	ბინა №10	42.3	13.1	55.4
3	ბინა №11	75.0	12.2	87.2
4	ბინა №12	71.3	12.9	84.2
5	ბინის უფრები			22.3
6	დარეკვები			16.7

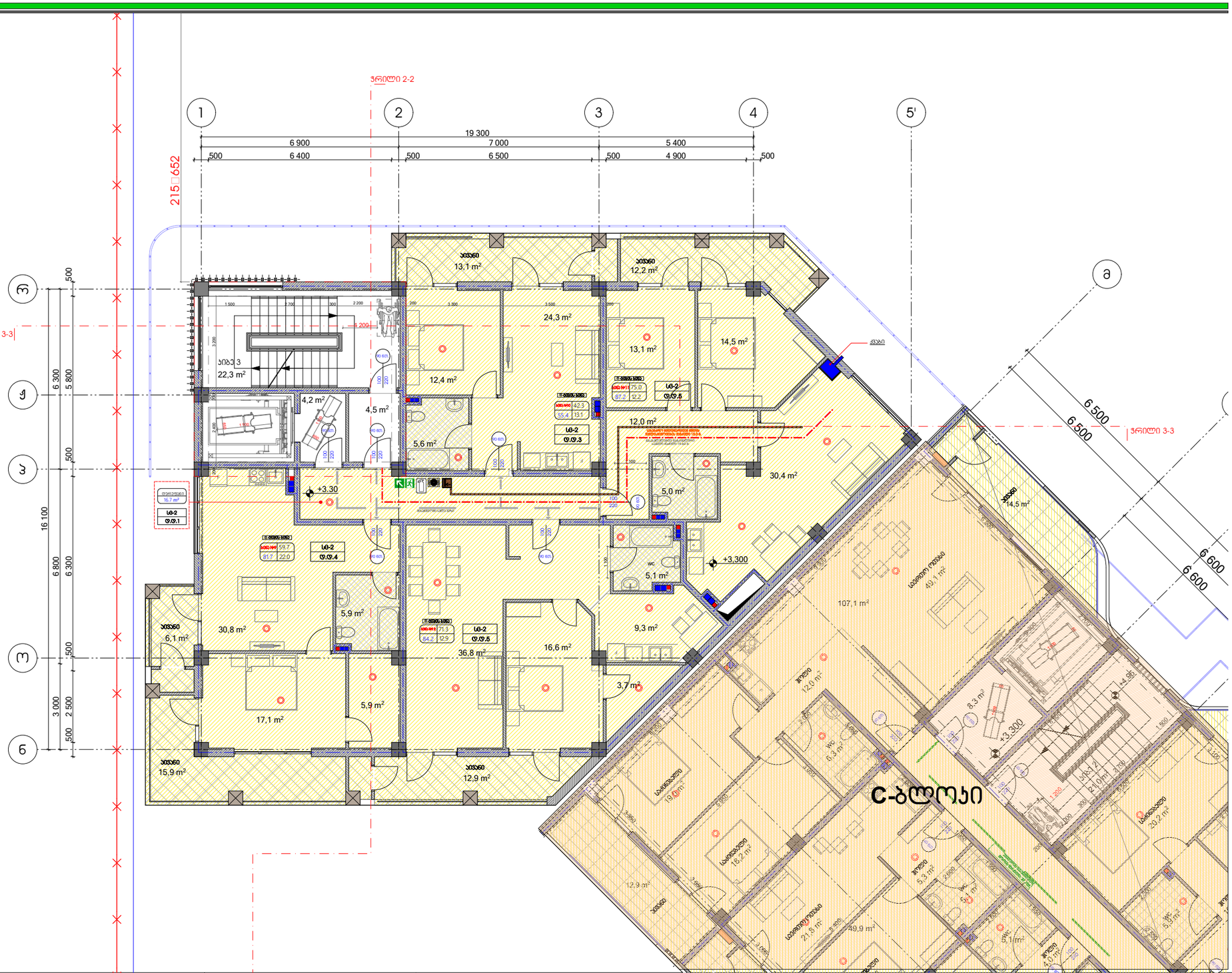

პირობითი ნიშნები:

- სართულის საზღვარი
- 0.00 არქიტექტურული ნიშნული
- 1 1 ვრილის ხაზი
- სტრუქტურული ანგრყოზი კედლის ხანძარმედეგობის ხარისხი 1სთ
- სტრუქტურული ანგრყოზი კედლის ხანძარმედეგობის ხარისხი 2სთ
- ბეტონის კედელი
- სახიჟრებელი ჯვეფი (სბ)
- სასაწყობო ჯვეფი (სწ)

შენიშვნები:

1. ნახაზზე ზომები მოცემულია მილიმეტრებში
2. ნახაზის ყველა ცვლილება მშენებლობისას შეთანხმებული უნდა იყოს ავტორთან

ექსპლიკაცია

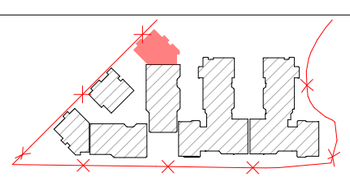

ობიექტის მისამართი და საპროექტო ეტაპი, C, D, E, E', E" ბლოკები			თბილისი 2022 წ
ქ. თბილისი, დიღმის სასწავლო-საცდელი მეურნეობა ს.კ. 01.72.14.008.293		სტადია	მარკა	ფურცელი
		პროექტი		
დამკვეთი —	ფორმატი A2	თანამდებობა	ხელი	ხელმოწერა
დამკვეთი		დირექტორი	ზ. ამყოლაძე	
შპს „რივერსაიდ დიღომი“ ს/კ 405218107		არ. ავტორი	ზ. ამყოლაძე	
		დამპროექტებელი	თ.ჯანაშია თ.ანთაძე თ.ბერიშვილი	
		შემოწმება	ნ.ლორთქიფანიძე	
		მასშტაბი 1:200	თარიღი 29.05.2024	
		საპროექტო ფირმა	მისამართი	
			ქ. თბილისი ზ.ანდრონიკაშვილის 201 ს/ნ 412706610 ტელ: 595 44 20 20 www.archarea.ge	

სახურავის სართულის გეგმა +6.60 ნიშნულზე E''-ბლოკი

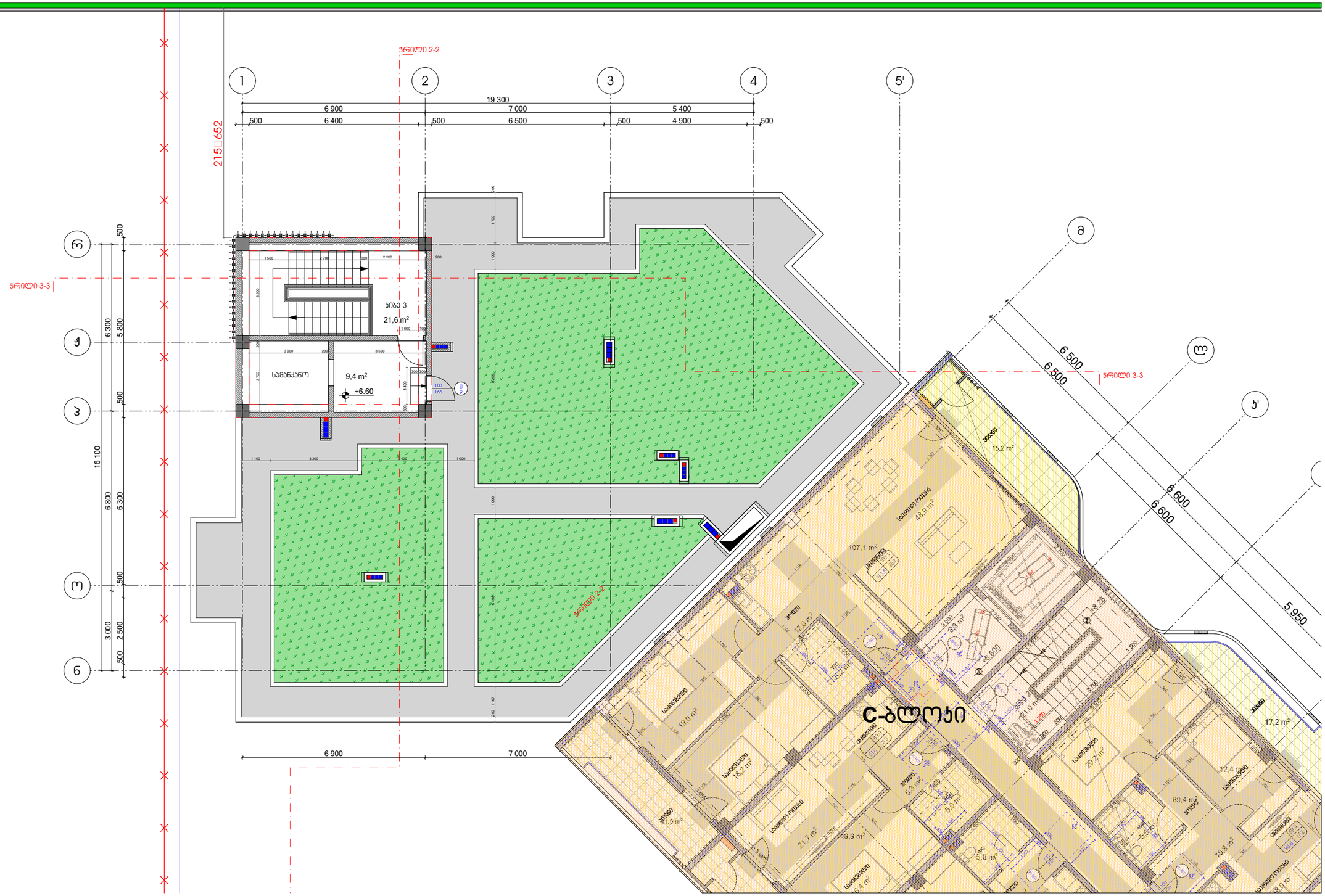

პირობითი ნიშნები:

- სახაზსტრო საზღვარი
- 0.00 არქიტექტურული ნიშნული
- 1 1 ჭრილის ხაზი
- ბეტონის კედელი
- სახანძრო ჯგუფი (სჯ)
- სასანყრო ჯგუფი (სჯ)
- სტრუქტურული ანგარიში კედლის ხანძარმედეგობის ხარისხი 1სთ
- სტრუქტურული ანგარიში კედლის ხანძარმედეგობის ხარისხი 2სთ

შენიშვნები:

1. ნახაზზე ზომები მოცემულია მილიმეტრებში
2. ნახაზის ყველა ცვლილება მშენებლობისას შეთანხმებული უნდა იყოს ავტორთან

ექსპლიკაცია

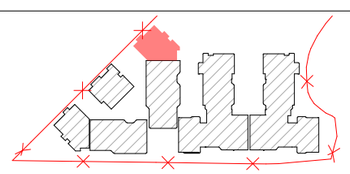

ობიექტის მისამართი და საპროექტო ეტაპი, C, D, E, E', E'' ბლოკები

ქ. თბილისი, დიღმის სასწავლო-საცდელი მეურნეობა
ს.კ. 01.72.14.008.293

დამკვეთი № —	ფორმატი A2	თანამდებობა	ხელი	ხელმოწერა
დამკვეთი		დირექტორი	ზ. ამყოლი	
		არ. ხელმძღვანელი	ზ. ამყოლი	
შპს „რივერსაიდ დიღომი“ ს/კ 405218107		დამპროექტებელი	თ.ჯანაძე თ.ბარამიძე თ.ბერიშვილი	
		შემოწმება	ნ.ლორთქიფანიძე ნ.მჭედლიშვილი	

სტადია	ფარგა	ფურცელი
პროექტი		

მასშტაბი 1:200

თარიღი 29.05.2024

საპროექტო ფირმა მისამართი

ქ. თბილისი
მ.ნოდიას ქუჩა 201
ს/ნ 412706610
ტელ: 595 44 20 20
www.archarea.ge

თბილისი 2022 წ

სახურავის გეგმა +8.88 ნიშნულზე E''-ბლოკი

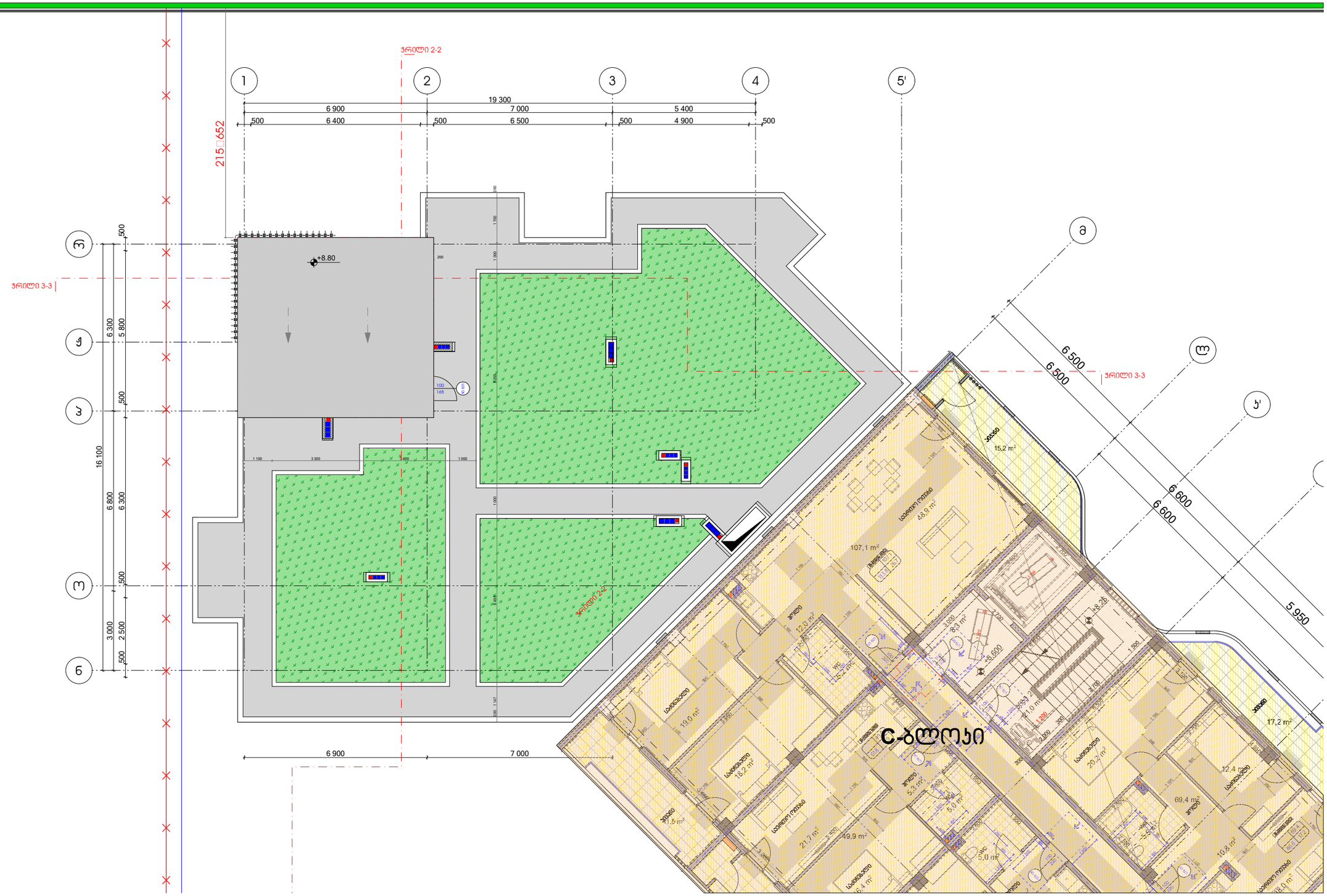
ჭრილი 2-2
ჭრილი 3-3
ჭრილი 3-3
ჭრილი 2-2
1
2
3
4
5'
ა
ბ
გ
დ
ე
ვ
ზ
19 300
6 900
7 000
5 400
500
6 400
500
6 500
500
4 900
500
2155 652
16 100
6 300
5 800
500
6 800
6 300
500
3 000
2 500
500
+8.80
6 500
6 500
6 600
6 600
5 950
6 900
7 000
E-ბლოკი
15,2 m²
107,1 m²
48,3 m²
17,2 m²
69,4 m²
49,9 m²
21,7 m²
18,2 m²
19,0 m²
20,2 m²
12,4 m²
10,3 m²
5,0 m²
5,9 m²
5,3 m²
8,3 m²
12,0 m²
11,5 m²
5,4 m²
სველი წერტილი
სველი წერტილი
სველი წერტილი

მისაწვდომობა

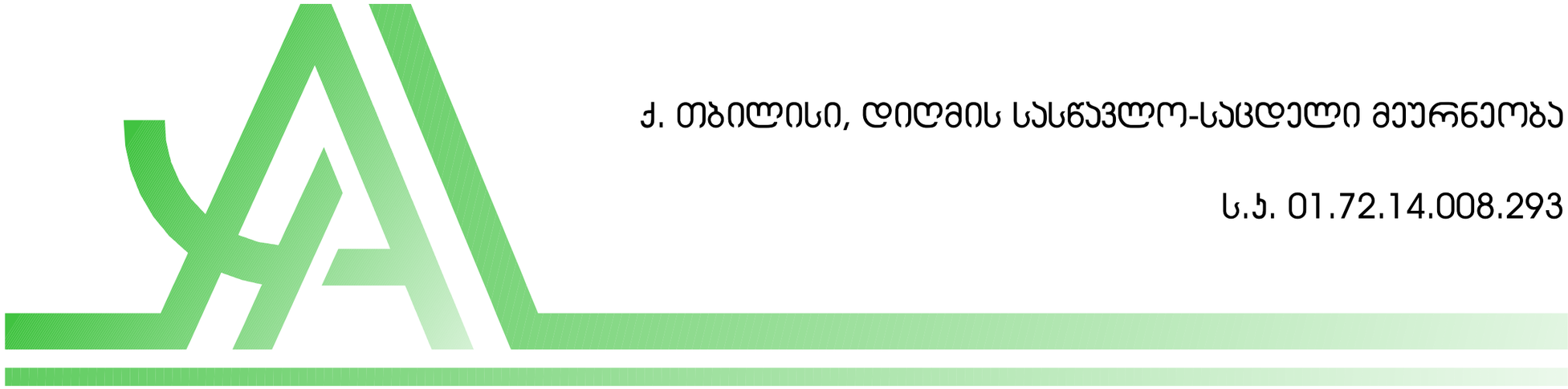

ქ. თბილისი, დიღმის სასწავლო-საცდელი მეურნეობა

ს.ჯ. 01.72.14.008.293

ავტოსადგომის გეგმა -3.30 ნიშნულზე

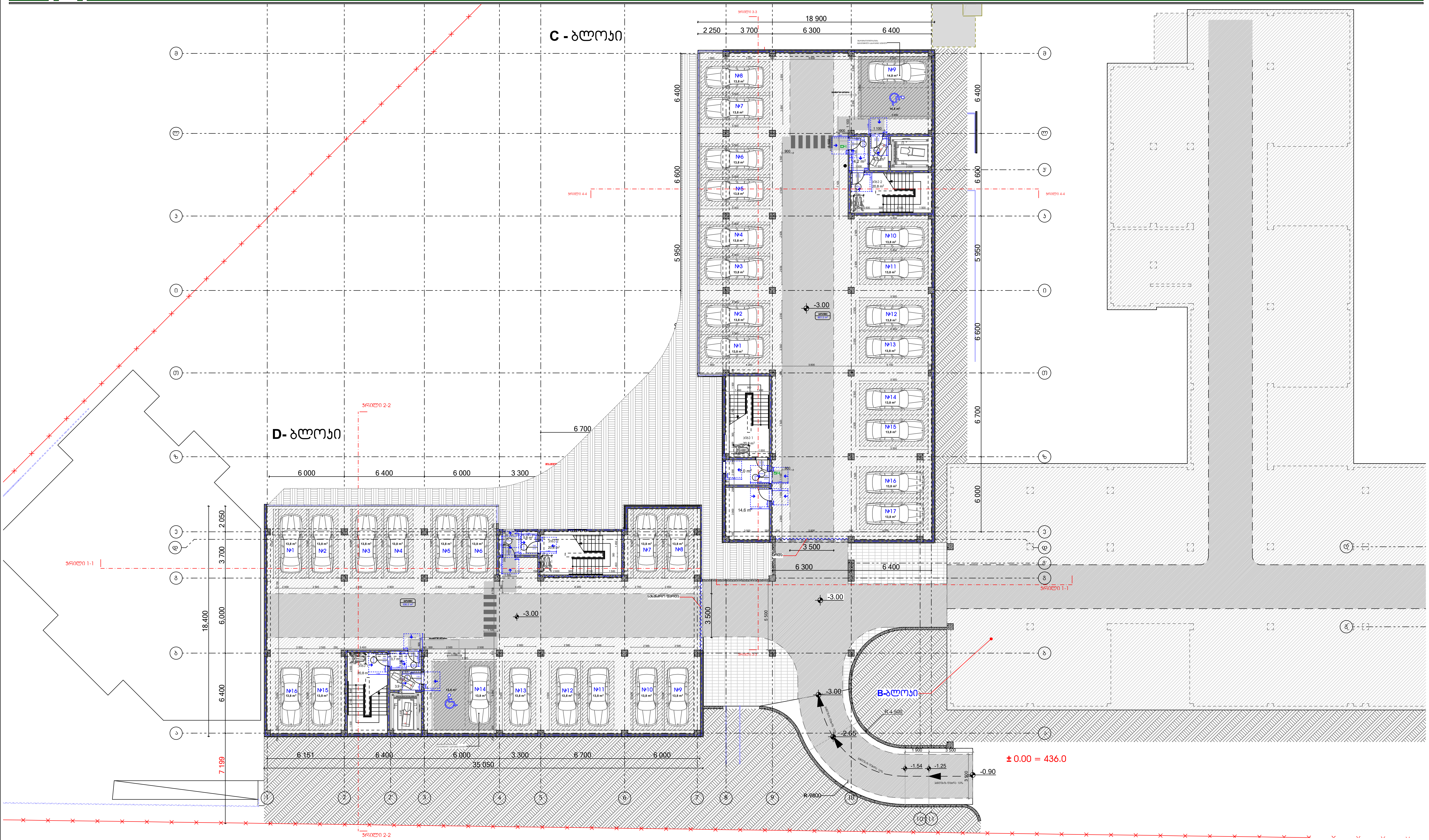

პირობითი ნიშნები:

- საკადასტრო საზღვარი
- 0.00 არქიტექტურული ნიშნული
- ჭრილის ხაზი
- სტრუქტურული ანაწყობი კედლის ხანძარმედეგობის ხარისხი 1სთ
- სტრუქტურული ანაწყობი კედლის ხანძარმედეგობის ხარისხი 2სთ
- ბეტონის კედელი
- საცხოვრებელი ჯგუფი (სც)
- სასაწყობე ჯგუფი (სწ)

შენიშვნები:

1. ნახაზზე ზომები მოცემულია მილიმეტრებში
2. ნახაზის ყველა ცვლილება მშენებლობისას შეთანხმებული უნდა იყოს ავტორთან

ექსპლიკაცია

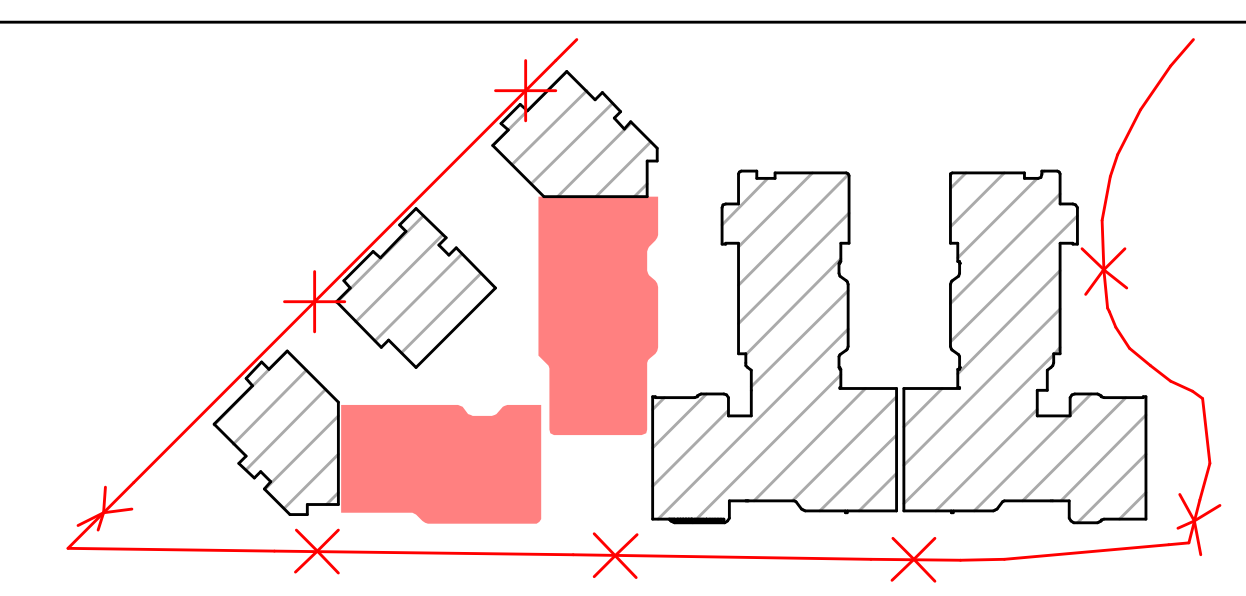

ობიექტის მისამართი და საკადასტრო კოდი, **C, D, E, E', E"** ბლოკები					თბილისი 2024 წ
ქ. თბილისი, დიღმის სასწავლო-საცდელი მეურნეობა ს.კ. 01.72.14.008.293					სტადია / მარკა / ფურცელი პროექტი
დაკვეთა № ---	ფორმატი A2	თანამდებობა	გვარი	ხელმოწერა	მასშტაბი / თარიღი 29.05.2024
დამკვეთი		დირექტორი	ზ. კამლაძე		საპროექტოს ლოგო / მისამართი
		პრ. ავტორი	ზ. კამლაძე		
შპს ,,რივერსაიდ დიდომი “ ს/ნ 405218107		დაამუშავა	თ.ვარნაძე თ.ქარელი თ.შენგელია		ქ. თბილისი შ.ნუცუბიძის 201 ს/ნ 412706610 ტელ: 595 44 20 20 www.archarea.ge
		შეამოწმა	ნ.ალფაიძე ნ.ცხადაია		

პირველი სართულის გეგმა: ± 0.00 ნიშნულზე

პირობითი ნიშნები	პარის წინ თავისუფალი სივრცე	პარის წინ თავისუფალი სივრცე	შენიშვნები
მისაბმელები სწლებზე 90 მრავლწლიანი მორჩენება სიმაგრე-90088 180 მრავლწლიანი მორჩენება სიმაგრე-110088 მოსატრიალებელი სივრცეები ვარიანტი 1 ვარიანტი 2 ვარიანტი 3 ვარიანტი 4		უსაფრთხო თავშესაფარი	1 იატაკის შეღებილობა მოეწყობა ისე, რომ იქნება მეფრალი, მყარი და არასრიალა.

C - ბლოკი

D- ბლოკი

პირობითი ნიშნები:	შენიშვნები:	ექსპლიკაცია
საპროექტო ობიექტი 0.00 არქიტექტურული ნიშნული ჭრილის ხაზი ბეტონის ფილები სახანძრო ავტო (სა) სასაწყობე ავტო (სწ) სტრუქტურული ანაწყობი ქვედის სანარჩენეობის ხარისხი 1(ა) სტრუქტურული ანაწყობი ქვედის სანარჩენეობის ხარისხი 2(ბ)	1. ნახაზზე ზომები მოცემულია მილიმეტრებში 2. ნახაზის ყველა ცვლილება მშენებლობისას შეთანხმებული უნდა იყოს პროექტთან	

ობიექტის მისამართი და საპროექტო ჯიდი, C, D, E, E', E'' ბლოკები					თბილისი 2024 წ
ქ. თბილისი, დიდმის სასწავლო-საცდელი მეურნეობა ს.კ. 01.72.14.008.293				სტადია	მასშტაბი	ფურცელი
				პროექტი		
დავალება № —	ფორმატი A2	თანამდებობა	გვარი	ხელმოწერა	მასშტაბი	თარიღი 29.05.2024
დამკვეთი		დირექტორი	ზ. პაპლაძე		საპროექტო ჯიდი	მისამართი
		პრ. პასუხი	ზ. პაპლაძე			
შპს ,,რივერსაიდ დიდომი ‘‘ ს/ნ 405218107		დაამუშავა	თ.ჯაფარიძე თ.მელაშვილი			ქ. თბილისი ზ.ნინოშვილის 201 ს/ნ 412706610 ტელ: 595 44 20 20 www.archarea.ge
		შემოწმა	ნ.ალფაიძე ნ.მზაკანაძე			

მეორე სართულის გეგმა +3.30 ნიშნულზე

პირობითი ნიშნები	ჯარის წინ თავისუფალი სივრცე	ჯარის წინ თავისუფალი სივრცე	შენიშვნები
მისაბმელზედა სქელპანელი 90 მრავალსართულიანი შენობებისა სიმაღლე-90მმ 180 მრავალსართულიანი შენობებისა სიმაღლე-110მმ მოსატრიალებელი სივრცეები ვარიანტი 1 ვარიანტი 2 ვარიანტი 3 ვარიანტი 4	თავისუფალი სივრცე ეარმესა მიმდებარე ტერიტორიის ნიშნულებს შორის სხვაობა 0.60მ-ზე ნაკლებია თავისუფალი სივრცე ეარმესა მიმდებარე ტერიტორიის ნიშნულებს შორის სხვაობა 0.60მ-ზე მეტია თავისუფალი სივრცე ეარმესა მიმდებარე ტერიტორიის ნიშნულებს შორის სხვაობა 0.60მ-ზე მეტია თავისუფალი სივრცე ეარმესა მიმდებარე ტერიტორიის ნიშნულებს შორის სხვაობა 0.60მ-ზე მეტია	თავისუფალი სივრცე ეარმესა მიმდებარე ტერიტორიის ნიშნულებს შორის სხვაობა 0.60მ-ზე ნაკლებია თავისუფალი სივრცე ეარმესა მიმდებარე ტერიტორიის ნიშნულებს შორის სხვაობა 0.60მ-ზე მეტია თავისუფალი სივრცე ეარმესა მიმდებარე ტერიტორიის ნიშნულებს შორის სხვაობა 0.60მ-ზე მეტია უსაფრთხო თავშესაფარი	1 იატაკის ზედაპირები მოეწყობა ისე, რომ ნეშტება მეფრქალი, მყარი და არასრიალა.

C - ბლოკი

D- ბლოკი

B-ბლოკი

± 0.00 = 436.0

პირობითი ნიშნები:	შენიშვნები:	ექსპლიკაცია
საპროექტო ნაგებობა 0.00 არქიტექტურული ნიშნული 1 1 ჭრილის ხაზი სტრუქტურული ანგარიშები ეზოების სანარმოებლობის ხარისხი 1სთ სტრუქტურული ანგარიშები ეზოების სანარმოებლობის ხარისხი 2სთ ბეტონის ეზოები საცხოვრებელი ჯგუფები (სც) სასაწყობე ჯგუფები (სწ)	1. ნახაზზე ზომები მოცემულია მილიმეტრებში 2. ნახაზის ყველა ცვლილება მშენებლობისას შეთანხმებული უნდა იყოს ავტორთან	

ობიექტის მისამართი და საპროექტო ჯოდი, C, D, E, E', E'' ბლოკები						სტადია	მარკა	ფურცელი
ქ. თბილისი, დიღმის სასწავლო-საცდელი მეურნეობა ს.ს. 01.72.14.008.293						პროექტი		
დამკვეთი № —	ფორმატი A2	თანამდებობა	ხელი	ასლდორება		მასშტაბი	თარიღი მაისი,2023
დამკვეთი		დირექტორი	ზ. ამილაძე			საპროექტო ჯოდი	მისამართი
		პრ. პბტორი	ზ. ამილაძე				
შპს „რივერსაიდ დიღომი '' ს/ნ 405218107		დამკვეთი	თ.ნინოწმენდელი თ.ჯაფარიძე ლ.კიკნაძე ზ.ამილაძე				
		დამკვეთი	ნ.ალფოძე ნ.მაკაშვილი				

ქ. თბილისი
მ.ნინოწმინდის 201
ს/ნ 412706610
ტელ: 595 44 20 20
www.archarea.ge

მესამე სართულის გეგმა +6.60 ნიშნულზე

პირობითი ნიშნები	ჯარის წინ თავისუფალი სივრცე	ჯარის წინ თავისუფალი სივრცე	შენიშვნები
მისაბმელები სქელები 90 გრადუსიანი მოხრილება სიმაღლე-90088 180 გრადუსიანი მოხრილება სიმაღლე-110088 მოსატრიალებელი სივრცეები ვარიანტი 1 ვარიანტი 2 ვარიანტი 3 ვარიანტი 4	თავისუფალი სივრცე ეარმენ მოქცევისრეგულირებისათვის - ბეტონის ეკრანი მინიმალური ზომებით ფრაგმენტი - ბეტონის ეკრანი	თავისუფალი სივრცე ეარმენ მოქცევისრეგულირებისათვის - ბეტონის ეკრანი ასენიზაციის მოსაქცევი ფრაგმენტი - ბეტონის ეკრანი თავისუფალი სივრცე ეარმენ მოქცევისრეგულირებისათვის - ბეტონის ეკრანი ასენიზაციის მოსაქცევი ფრაგმენტი - ბეტონის ეკრანი 120 მმ. ან მეტი სისქის ბეტონი მინიმალური უსაფრთხო თავისუფალი	1 იატაკის ზედაპირები მოეწყობა ისე, რომ ნეტება მეფრქალი, მყარი და არასრიალა.

C - ბლოკი

D- ბლოკი

B-ბლოკი

± 0.00 = 436.0

პირობითი ნიშნები:	შენიშვნები:	ექსპლიკაცია
საპროექტო ასფალტი 0.00 არქიტექტურული ნიშნული 1 1 ჭრილის ხაზი ბეტონის კედელი სველწერტილების ჯგუფი (სწ) სასანყობე ჯგუფი (სწ) სტრუქტურული ანაწყობის კედლის საანგარიშოსიმაღლის ნიშნული 1სთ სტრუქტურული ანაწყობის კედლის საანგარიშოსიმაღლის ნიშნული 2სთ	1. ნახაზზე ზომები მოცემულია მილიმეტრებში 2. ნახაზის ყველა ცვლილება მშენებლობისას შეთანხმებული უნდა იყოს სპეციალისტებთან	

ობიექტის მისამართი და საპროექტო ჯგუფი, C, D, E, E', E'' ბლოკები	თბილისი 2022 წ
ქ. თბილისი, დიდმის სასწავლო-საცდელი მეურნეობა ს.კ. 01.72.14.008.293	სტადია: მარეა: ფურცელი: პროექტი:
დამკვეთი: შპს „ერევრასიდ დიდომი“ ს/კ 405218107	დამკვეთი: ფორმატი A2; თანამდებობა; ხელმოწერა; სახელი დირექტორი; ზ. ამბროაძე პრ. უფროსი; ზ. ამბროაძე დაამუშავა; თ.ნანიაშვილი, თ.ჯანიაშვილი, ლ.ჯინჭარაძე, გ.ჯანიაშვილი შეამოწმა; ნ.ალიხანიანი, ნ.მზიავანაძე
მასშტაბი: თარიღი: მაისი,2023 საპროექტო ჯგუფი: მისამართი: ქ. თბილისი, ზ.ანდრონიკაშვილის 201 ს/ნ 412706610 ტელ: 595 44 20 20 www.archarea.ge	

მეოთხე სართულის გეგმა +9.90 ნიშნულზე

პირობითი ნიშნები	ჯარის წინ თავისუფალი სივრცე	ჯარის წინ თავისუფალი სივრცე	შენიშვნები
მისაბმელზე სწორკუთხა 90 მრავალსართულიანი მოთხრობა სიმაღლე-90088 180 მრავალსართულიანი მოთხრობა სიმაღლე-110088 მოსატრიალებელი სივრცეები ვარიანტი 1 ვარიანტი 2 ვარიანტი 3 ვარიანტი 4	თავისუფალი სივრცე ეარმება მანძილის მინიმალური ზომა - 3600მმ-ზე ნაკლები მანძილით 7500 - 9000მმ-ის ჩათვლით თავისუფალი სივრცე ეარმება მანძილის მინიმალური ზომა - 3600მმ-ზე ნაკლები მანძილით 9000მმ-ზე მეტი მანძილით თავისუფალი სივრცე ეარმება მანძილის მინიმალური ზომა - 3600მმ-ზე ნაკლები მანძილით თავისუფალი სივრცე ეარმება მანძილის მინიმალური ზომა - 3600მმ-ზე ნაკლები მანძილით	თავისუფალი სივრცე ეარმება მანძილის მინიმალური ზომა - 3600მმ-ზე ნაკლები მანძილით 7500 - 9000მმ-ის ჩათვლით თავისუფალი სივრცე ეარმება მანძილის მინიმალური ზომა - 3600მმ-ზე ნაკლები მანძილით 9000მმ-ზე მეტი მანძილით თავისუფალი სივრცე ეარმება მანძილის მინიმალური ზომა - 3600მმ-ზე ნაკლები მანძილით 9000მმ-ზე მეტი მანძილით უსაფრთხო თავისუფალი	1 იატაკის ზედაპირები მოეწყობა ისე, რომ ნუნება მეფრქალი, მყარი და არასრიალა.

C - ბლოკი

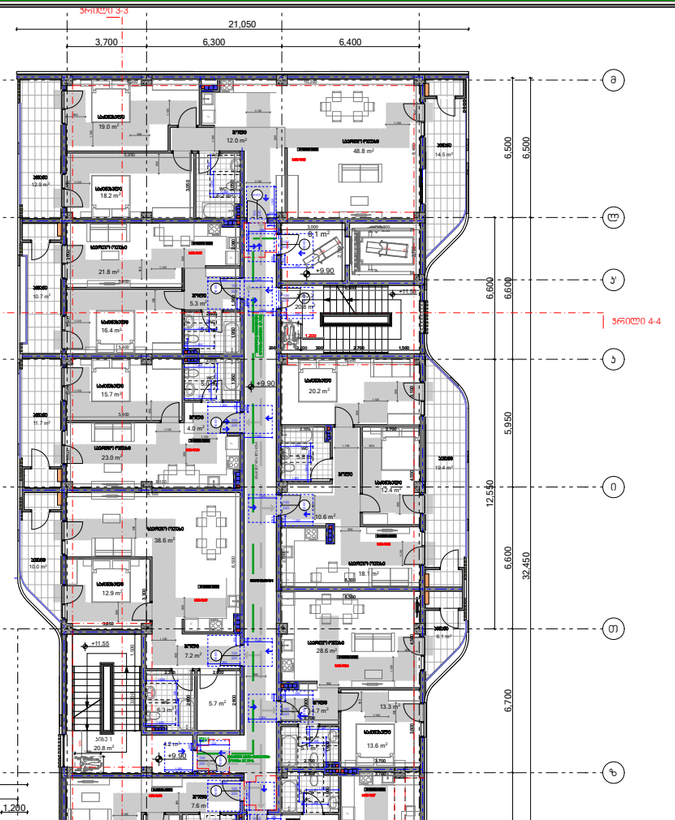

D- ბლოკი

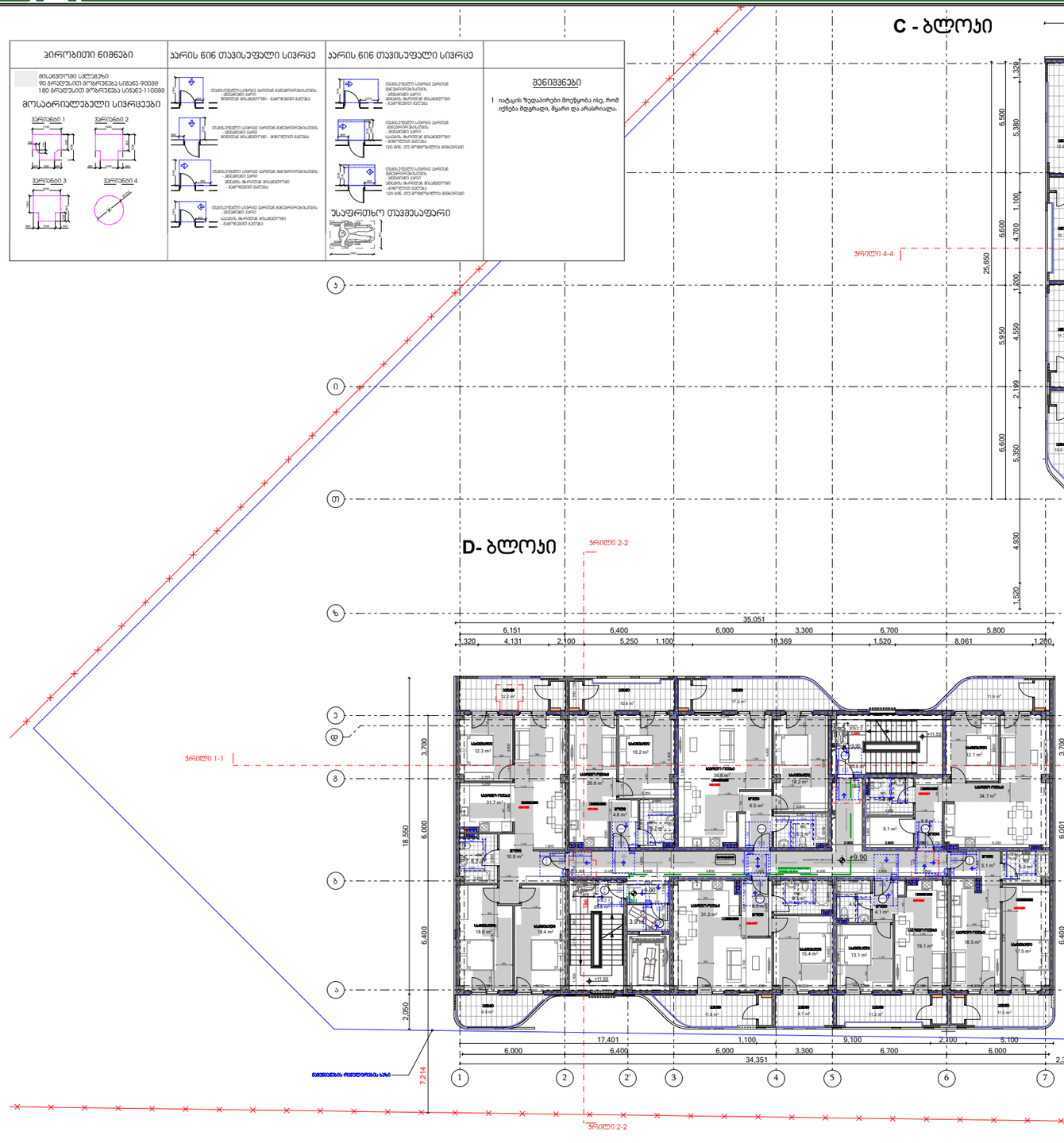



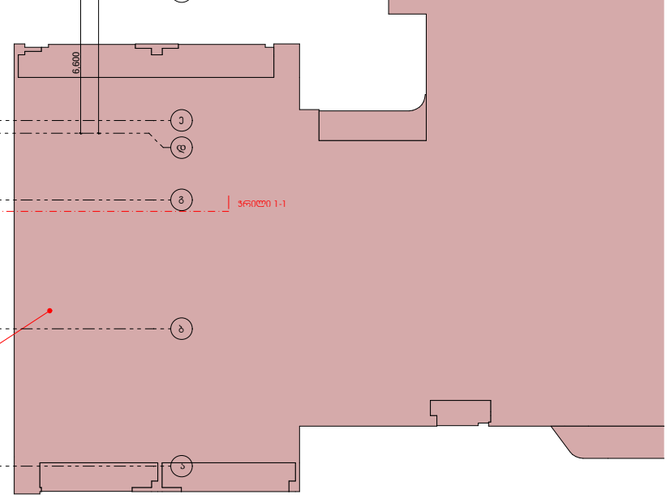

პირობითი ნიშნები:	შენიშვნები:	ექსპლიკაცია	ობიექტის მისამართი და საპროექტო პოდი, C, D, E, E', E'' ბლოკები	თბილისი 2022 წ
საპროექტო საზღვარი 0.00 არქიტექტურული ნიშნული 1 1 ჭრილის ხაზი ბეტონის ეკეთელი საბოლოო ასფალტის ფენა (სმ) სასაფლაო ქვეფენა (სმ) სტრუქტურული ანაწყობის ეკეთელის ანაწერების ნაწილი 1სმ სტრუქტურული ანაწყობის ეკეთელის ანაწერების ნაწილი 2სმ	1. ნახაზზე ზომები მოცემულია მილიმეტრებში 2. ნახაზის ყველა ცვლილება მშენებლობისას შეთანხმებული უნდა იყოს ავტორთან	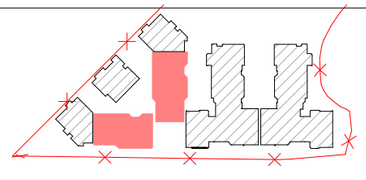	ქ. თბილისი, დიდმის სასწავლო-საცდელი მეურნეობა ს.კ. 01.72.14.008.293 დაკვეთა №— ფორმატი A2 დამკვეთი შპს „ერივერსაიდ დიდომი“ ს/ნ 405218107 თანადგომა / მცხარ / პასუხისმგებელი დირექტორი ზ. პამლაძე არ. ხელმძღვ. ზ. პამლაძე დამკვეთი თ.ნინოწმინდელი თ.პაპავა ლ.კიბარაშვილი გ.ტატიშვილი შემსრულებელი ნ.ლომთათიძე ნ.მზიაშვილი	სტადია / მარკა / ფურცელი პროექტი მასშტაბი 1:200 თარიღი მაისი,2023 საპროექტო ჯგუფი მისამართი ქ. თბილისი ზ.ანდრონიკის 201 ს/ნ 412706610 ტელ: 595 44 20 20 www.archarea.ge

სახურავის გეგმა +15.48 ნიშნულზე

C - ბლოკი

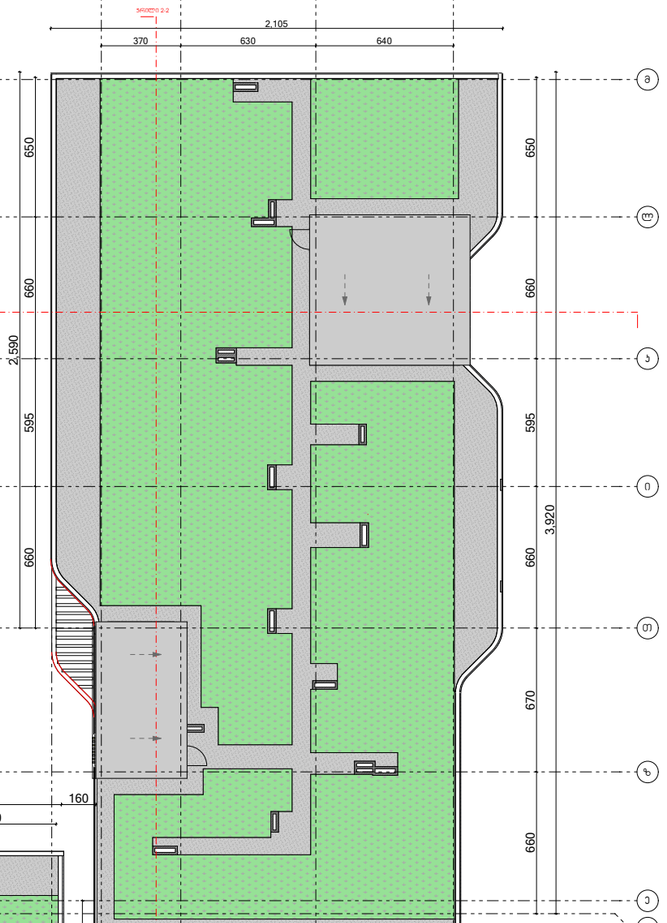

D- ბლოკი

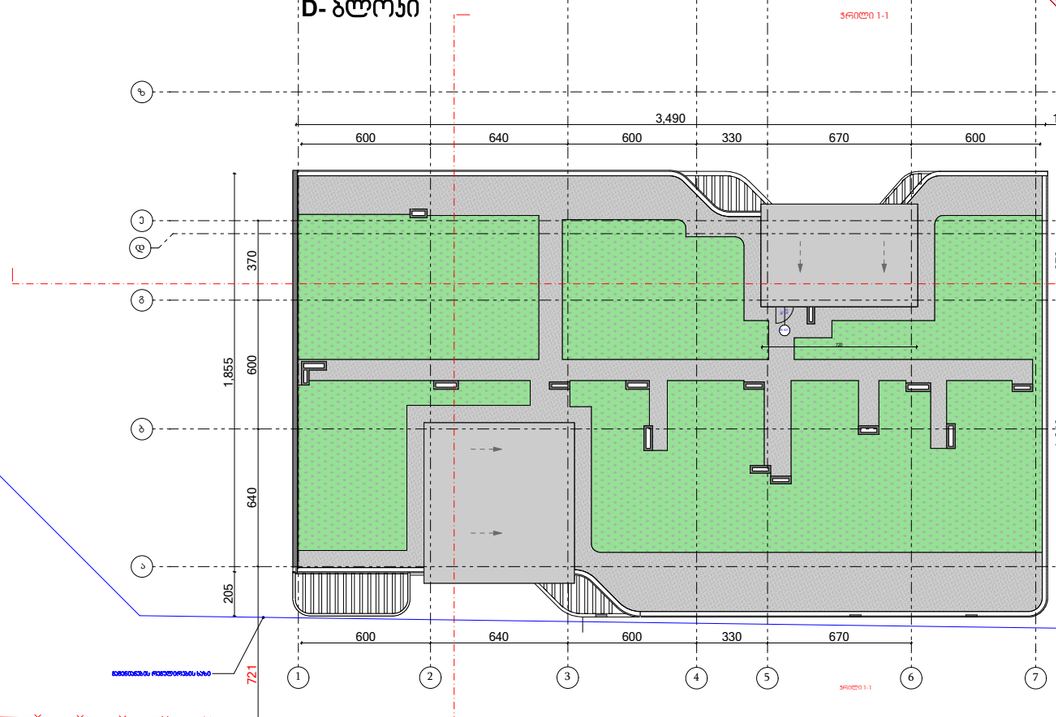

პირობითი ნიშნები:	შენიშვნები:	ექსპლიკაცია	ობიექტის მისამართი და საპროექტო პოდი, C, D, E, E', E'' ბლოკები	თბილისი 2022 წ
საპროექტო საზღვარი 0.00 არქიტექტურული ნიშნული 1 1 ჭრილის ხაზი ბეტონის კედელი საბეტონე ჯებირი (სბ) სასაფლაო ჯებირი (სჯ) სტრუქტურული ანაწყობი კედლის სანარმოებლოების სარისხი 1ათ სტრუქტურული ანაწყობი კედლის სანარმოებლოების სარისხი 2ათ	1. ნახაზზე ზომები მოცემულია მილიმეტრებში 2. ნახაზის ყველა ცვლილება მშენებლობისას შეთანხმებული უნდა იყოს ავტორთან	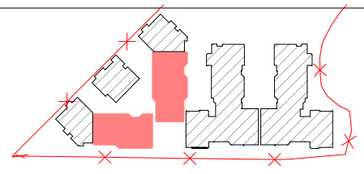	ქ. თბილისი, დიღომის სასწავლო-საცდელი მეურნეობა ს.კ. 01.72.14.008.293	სტადია / ეტაპი: პროექტი; ფარგალი; თარიღი: მაისი,2023
			დამკვეთი № — ფორმატი A2	თანამდებობა / გვარი / ხელმოწერა
			დამკვეთი	დირექტორი ზ. ამოლაძე არ. ავტორი ზ. ამოლაძე
			შპს „ივერსაიდ დიღომი“ ს/კ 405218107	დამკვეთი: თ.ნიაოლავილოლი თ.ჯარჯანაძე ლ.ჯაფარიძე შემოწმა: ნ.ჯოფრანაძე ნ.ცხადაძე
				საპროექტო ტოპო: მისამართი
				ქ. თბილისი ზ.ნოდიასძის 201 ს/კ 412706610 ტელ: 595 44 20 20 www.archarea.ge

სართულის გეგმა -6.60 ნიშნულზე E-ბლოკი

პირობითი ნიშნები	კარის წინ თავისუფალი სივრცე	კარის წინ თავისუფალი სივრცე	შენიშვნები
მისაბრუნებელი სექტორი 90 გრადუსით მობრუნება სმხ63-90088 180 გრადუსით მობრუნება სმხ63-110088 მოსარიდებელი სივრცეები კარები 1 კარები 2 კარები 3 კარები 4	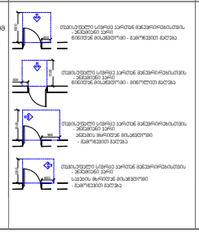	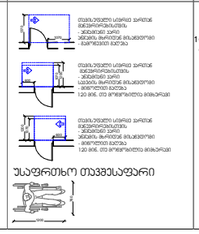 უსაფრთხო თავშესაფარი	1 ატკაის ზედაპირები მოეწყობა ისე, რომ იქნება მდგრადი, მყარი და არასრიალა.

პირობითი ნიშნები:	შენიშვნები:	ექსპლიკაცია	ობიექტის მისამართი და საპროექტო ბლოკები	თბილისი 2022 წ
საპროექტო საზღვარი 0.00 არქიტექტურული ნიშნული 1 1 ვრილის ხაზი ბეტონის კედელი საშხივრებელი ჯებირი (სჯ) სასაფყობა ჯებირი (სჯ) სტრუქტურული ანაწყობი კედლის სანარჩენეობის ხარისხი 1სთ სტრუქტურული ანაწყობი კედლის სანარჩენეობის ხარისხი 2სთ	1. ნახაზზე ზომები მოცემულია მილიმეტრებში 2. ნახაზის ყველა ცვლილება მშენებლობისას შეთანხმებული უნდა იყოს ავტორთან	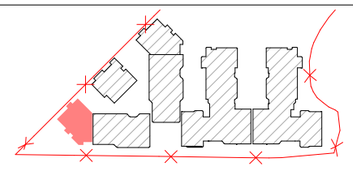	ქ. თბილისი, დიდმის სასწავლო-საცდელი მეურნეობა ს.კ. 01.72.14.008.293 დავალება № — ფორმატი A2 დამკვეთი შპს „რივერსაიდ დიდომი“ ს/კ 405218107	სტადია: მარაგა ფურცელი პროექტი მასშტაბი თარიღი 29.05.2024 საპროექტო ჯგუფი მისამართი ქ. თბილისი მ.წინამძღვრიშვილის 201 ს/კ 412706610 ტელ: 595 44 20 20 www.archarea.ge

დირექტორი	ზ. ამყოლაძე	
არქ. ავტორი	ზ. ამყოლაძე	
დამკვეთი	თ.ჯანიაშვილი ო.ტატიშვილი თ.მინდიაშვილი	
შემსრულებელი	ნ.ალფოშვილი ნ.ცხადაძე	

გეგმა -3.30 ნიშნულზე E-ბლოკი

პირობითი ნიშნები	ჯარის წინ თვჳისუფალი სივრცე	ჯარის წინ თვჳისუფალი სივრცე	შენიშვნები
მისაბრუნებელი სპეციალური 90 გრადუსით მობრუნება ს/მ360-90088 180 გრადუსით მობრუნება ს/მ360-110088 მოსახვევიანი სივრცეები ვარიანტი 1 ვარიანტი 2 ვარიანტი 3 ვარიანტი 4	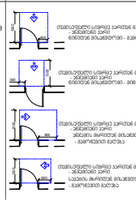	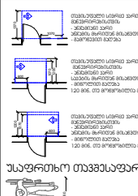	1 იატაკის ზედაპირები მოეწყობა ისე, რომ ოქრება მდგრადი, მყარი და არასრიალა.

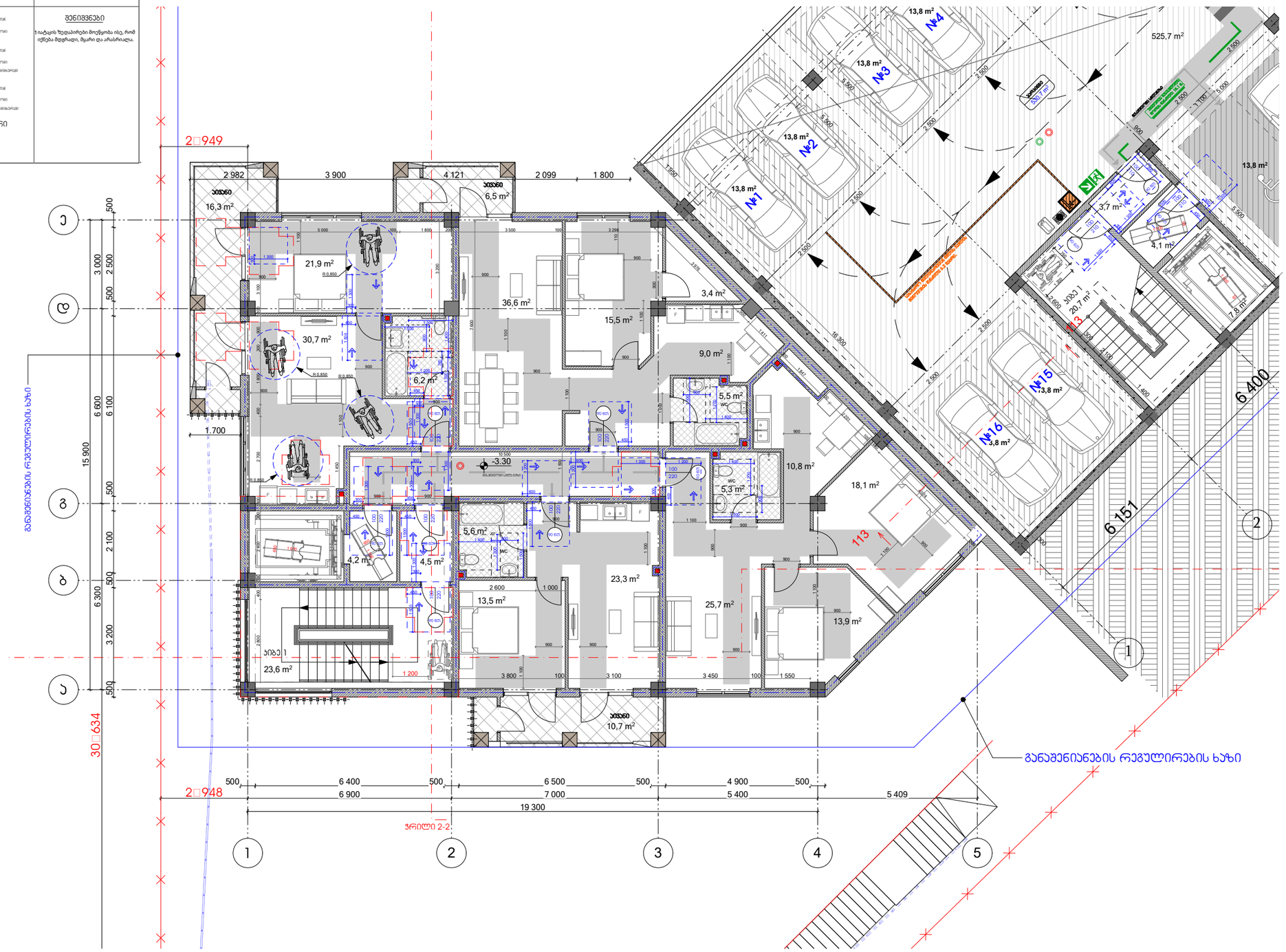

პირობითი ნიშნები:	შენიშვნები:	ექსპლიკაცია
საპროექტო საზღვარი 0.00 არქიტექტურული ნიშნული 1 1 ჭრილის ხაზი სტრუქტურული ანგრყვი კედლის ხანძარმედეგობის ხარისხი 1სთ სტრუქტურული ანგრყვი კედლის ხანძარმედეგობის ხარისხი 2სთ ბეტონის კედელი საფხვრეველი ჯგუფი (ს6) სასანყობე ჯგუფი (ს6)	1. ნახაზზე ზომები მოცემულია მილიმეტრებში 2. ნახაზის ყველა ცვლილება მშენებლობისას შეთანხმებული უნდა იყოს ავტორთან	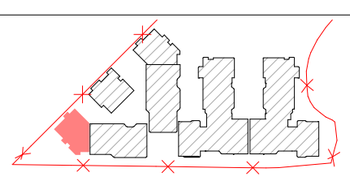

ობიექტის მისამართი და საპროექტო ჯოდი, C, D, E, E', E'' ბლოკები	თბილისი 2022 წ
ქ. თბილისი, დიღმის სასწავლო-საცდელი მეურნეობა ს.კ. 01.72.14.008.293	სტადია: პროექტი; ფურცელი:
დავალება №— ფორმატი A2	თანამდებობა: დირექტორი, არ. პბტორი, დამკვეთი, შპს „რივერსაიდ დიღომი“ ს/კ 405218107; ჯგუფი: ზ. ამფოლაძე, ზ. ამფოლაძე, თ.ჯინჭარაძე თ.ტარიელი თ.ამყოლია, ნ.ყულიჯანოვი ნ.ფხაკაძე; ხელმოწერა:
დამკვეთი	მასშტაბი: 1:100; თარიღი: 29.05.2024
	საპროექტო ჯოგი: მისამართი: ქ. თბილისი ზ.ნინოშვილის ქუჩა 201; ს/კ 412706610; ტელ: 595 44 20 20; www.archarea.ge

სართულის გეგმა +0.00 ნიშნულზე E-ბლოკი

პირობითი ნიშნები	ჯარის წინ თავისუფალი სივრცე	ჯარის წინ თავისუფალი სივრცე	შენიშვნები
მისაბრუნებელი სექტორი 90 გრადუსით მოტრიალება ს/მ360-90088 180 გრადუსით მოტრიალება ს/მ360-110088 მოსარიდებელი სივრცეები ვარიანტი 1 ვარიანტი 2 ვარიანტი 3 ვარიანტი 4		უსაფრთხო თავშესაფარი	1.ატვის ზედაპირები მოეწყოს ისე, რომ ნქნება მდგრადი, მყარი და არასრიალა.

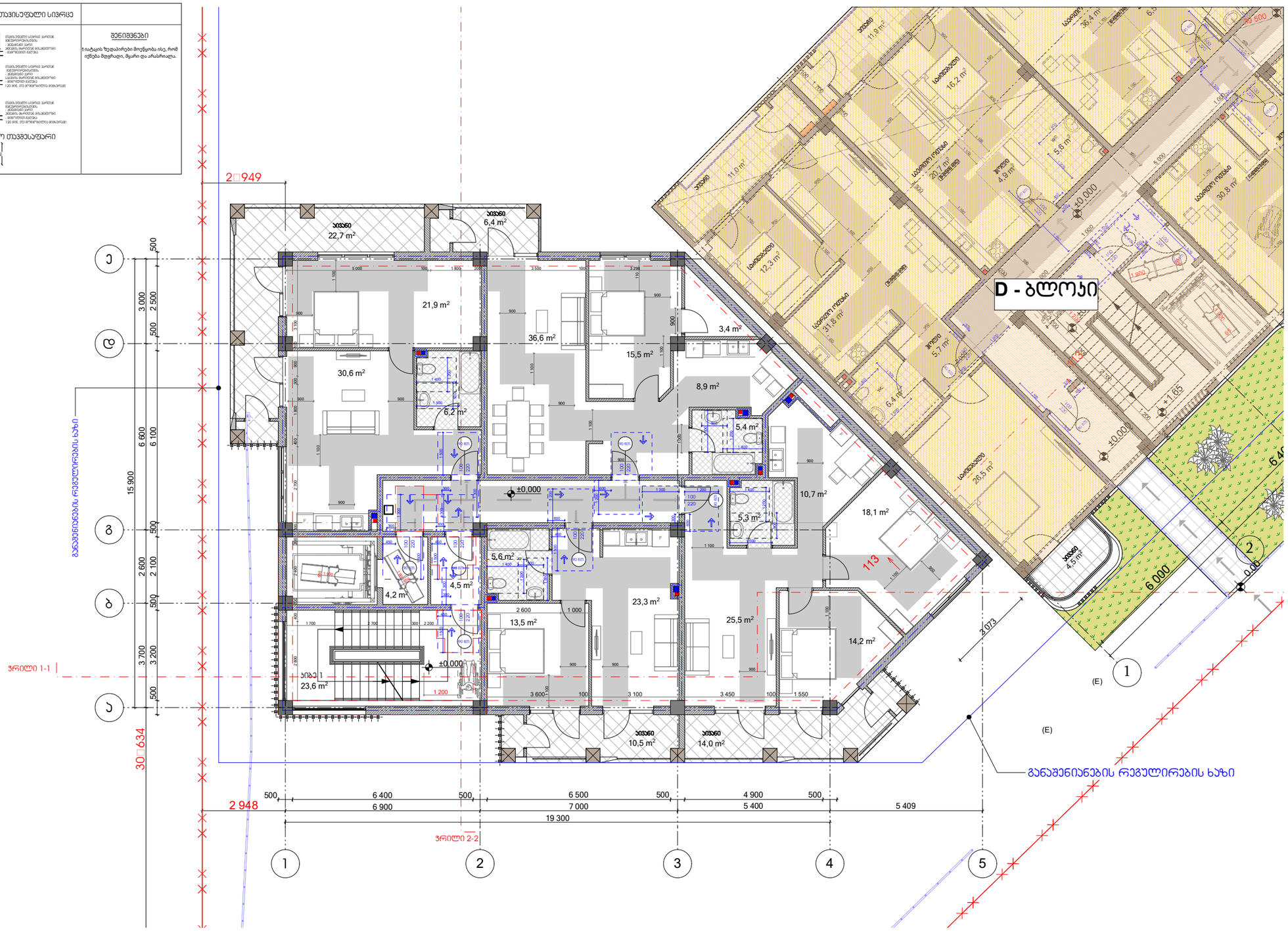

პირობითი ნიშნები:	შენიშვნები:	ექსპლიკაცია	ობიექტის მისამართი და საპროექტო ჯგუფი, C, D, E, E', E'' ბლოკები	თბილისი 2022 წ
საპროექტო საზღვარი 0.00 არქიტექტურული ნიშნული 1 1 ვრილის ხაზი სტრუქტურული ანგრეზი კედლის ხანძარმედეგობის ხარისხი 1სთ სტრუქტურული ანგრეზი კედლის ხანძარმედეგობის ხარისხი 2სთ ბეტონის კედელი საცხოვრებელი ჯგუფი (ს/ჯ) საპატიმრო ჯგუფი (პ/ჯ)	1. ნახაზზე ზომები მოცემულია მილიმეტრებში 2. ნახაზის ყველა ცვლილება მშენებლობისას შეთანხმებული უნდა იყოს ავტორთან		ქ. თბილისი, დიღომის სასწავლო-საცდელი მეურნეობა ს.ს. 01.72.14.008.293	სტადია: პროექტი; მარკა; ფურცელი
			დამკვეთი №—; ფორმატი A2; თანამდებობა; ფარი; ხელმოწერა	მასშტაბი; თარიღი 29.05.2024
			დამკვეთი	დირექტორი ზ. ამყოლაძე; პრ. ავტორი ზ. ამყოლაძე
			შპს ,,რივერსაიდ დიღომი '' ს/ნ 405218107	დამკვეთი; თ.ჯინჭარაძე თ.ქარჩავა თ.ბუხნიკაშვილი; შეთანხმება ნ.ლორთქიფანიძე ნ.მჭედლიშვილი
				საპროექტო ჯგუფი; მისამართი: ქ. თბილისი ზ.ნინოშვილის ქუჩა 201; ს/ნ 412706610; ტელ: 595 44 20 20; www.archarea.ge

სართულის გეგმა +3.30 ნიშნულზე E-ბლოკი

პირობითი ნიშნები	ჯარის წინ თავისუფალი სივრცე	ჯარის წინ თავისუფალი სივრცე	შენიშვნები
მისაბრუნებელი სფერული 90 გრადუსით მოხვევა სმ363-90088 180 გრადუსით მოხვევა სმ363-110088 მოსახვევებელი სივრცეები ვარიანტი 1 ვარიანტი 2 ვარიანტი 3 ვარიანტი 4	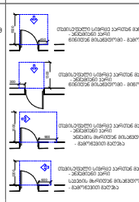	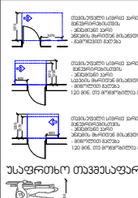 უსაფრთხო თავისაფარი	1 იატაკის ზედაპირები მოეწყობა ისე, რომ ოქნება მდგრადი, მყარი და არასრიალა.

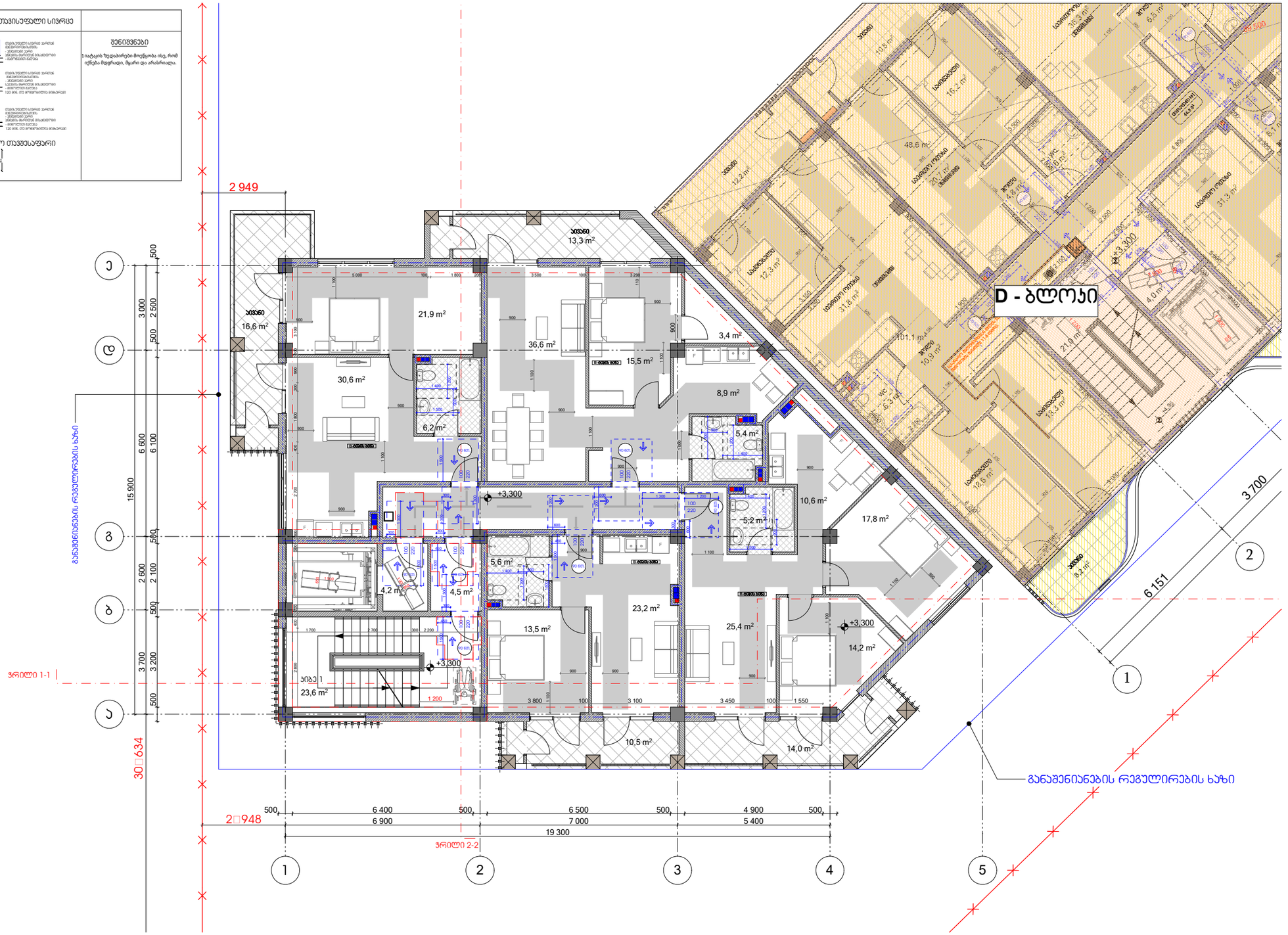

პირობითი ნიშნები:	შენიშვნები:	ქსპლიკაცია	ობიექტის მისამართი და საპროექტო ჯგუფი, C, D, E, E', E'' ბლოკები	თბილისი 2022 წ
საპროექტო საზღვარი არქიტექტურული ნიშნული ჭრილის ხაზი ბეტონის კედელი საცხოვრებელი ჯგუფები (სც) საპარკინგე ჯგუფები (სწ) სტრუქტურული ანგარიში კედლის ხანძარმედეგობის ხარისხი 1სთ სტრუქტურული ანგარიში კედლის ხანძარმედეგობის ხარისხი 2სთ	1. ნახაზზე ზომები მოცემულია მილიმეტრებში 2. ნახაზის ყველა ცვლილება მშენებლობისას შეთანხმებული უნდა იყოს ავტორთან		ქ. თბილისი, დიღმის სასწავლო-საცდელი მეურნეობა ს.ა. 01.72.14.008.293	სტადია: პროექტი; მასშტაბი: 1:100; თარიღი: 29.05.2024

დამკვეთი	დამკვეთის № —	ფორმატი A2	თანამდებობა	გვარი	ხელმოწერა
შპს ,,რივერსაიდ დიღომი ‘‘ ს/ნ 405218107			დირექტორი	ზ. ამოლაძე	
			არ. ავტორი	ზ. ამოლაძე	
			დამკვეთი	თ.ჯინჯან თ.ბარათაშვილი თ.ბოგვერიშვილი	
			მთავარი	ნ.ალფაიძე ნ.მგალობლიშვილი	

საპროექტო ფირმა: მისამართი:
ქ. თბილისი, ზ.ნინოშვილის 201
ს/ნ 412706610
ტელ: 595 44 20 20
www.archarea.ge

სართულის გეგმა -6.60 ნიშნულზე E'-ბლოკი

ბირობითი ნიშნები	ჯარის წინ თავისუფალი სივრცე	ჯარის წინ თავისუფალი სივრცე	შენიშვნები
მრავალფენა სენდვიჩ-პანელი 90 მმ-ამდე, ან მონოლითური სენდვიჩ სისქე-90088 180 მმ-ამდე, ან მონოლითი მონოლითი სისქე-110088 მოსატრიალებელი სივრცეები ვარიანტი 1 ვარიანტი 2 ვარიანტი 3 ვარიანტი 4		ასაფრენი თავისუფალი	1.ატვირთვის ადგილის მოეწყობა ისე, რომ იქნება მდებარეობა, მეტალი და კანალიზაცია.

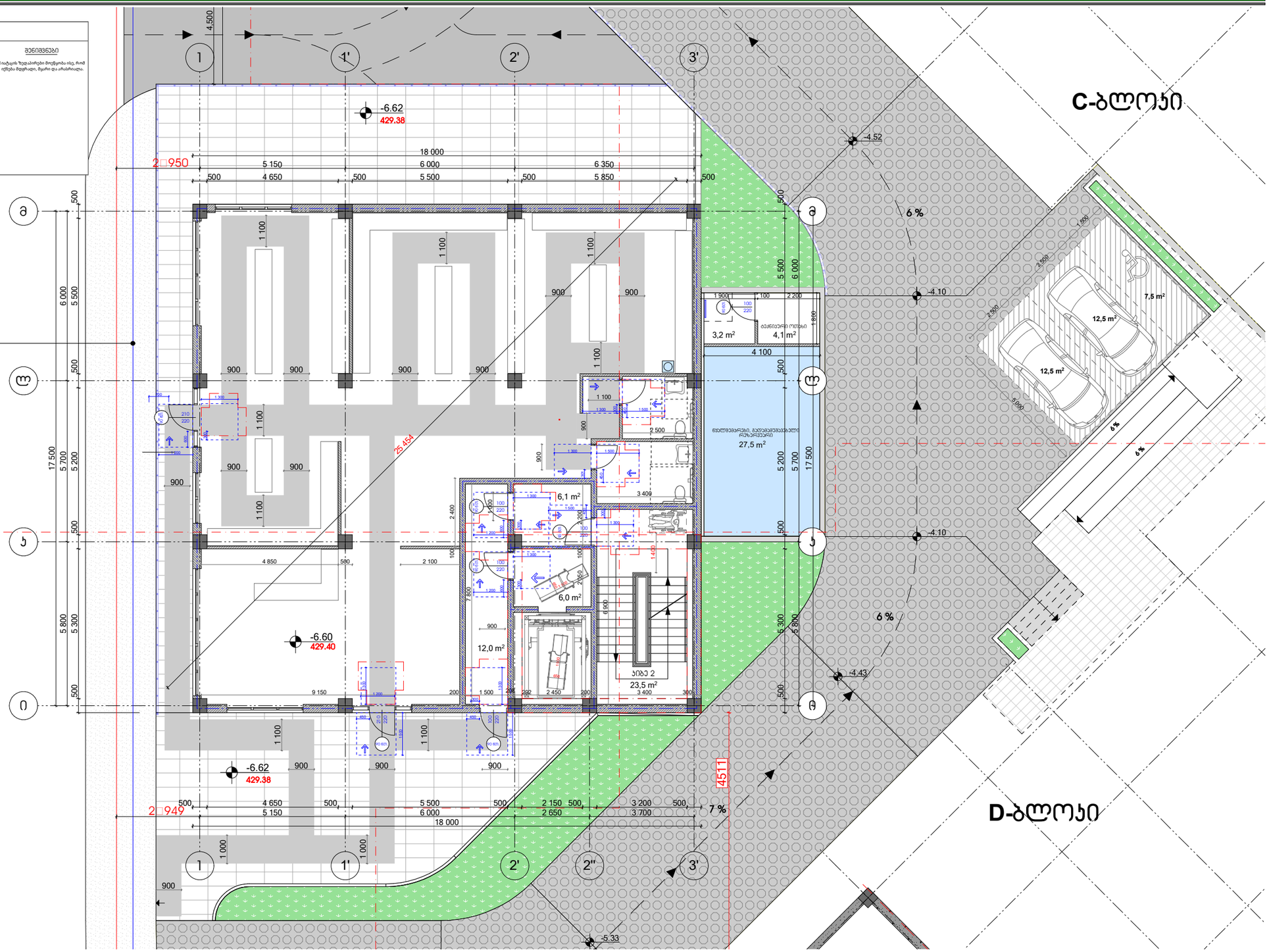
C-ბლოკი
D-ბლოკი
-6.62
429.38
-6.60
429.40
-6.62
429.38
-4.52
-4.10
-4.10
-4.43
-5.33
6 %
7 %
3,2 m²
4,1 m²
27,5 m²
6,1 m²
6,0 m²
12,0 m²
23,5 m²
12,5 m²
12,5 m²
7,5 m²
18 000
17 500
25 454
21 949
4511
ჯიხურის ოთახი
ასანთვის ოთახი
ასანთვის ოთახი
ასანთვ

სართულის გეგმა -3.30 ნიშნულზე E'-ბლოკი

პირობითი ნიშნები	პარის წინ თავისუფალი სივრცე	პარის წინ თავისუფალი სივრცე	შენიშვნები
მოსაბრტყებელი სიგრძე 90 მოსაბრტყის მოხრილობა სიგანე-90088 180 მოსაბრტყის მოხრილობა სიგანე-110088			1.იატაკის ზედაპირები მოეწყობა ისე, რომ იქნება მდგრადი, მყარი და ანრიანობადი.
მოსატრიალებელი სივრცეები			
ვარიანტი 1 ვარიანტი 2 ვარიანტი 3 ვარიანტი 4		ასაფრენიანი თავისუფალი	

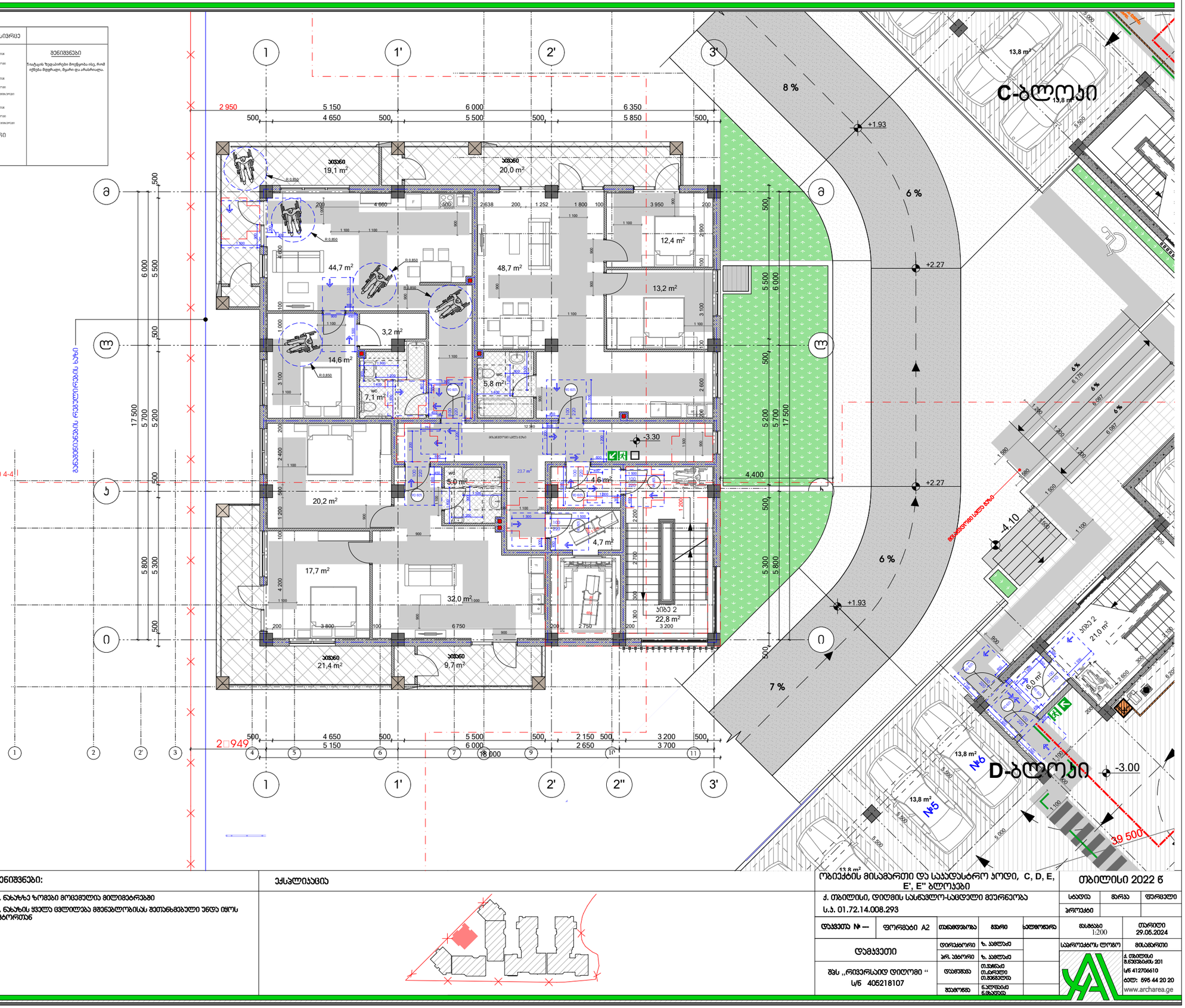

პირობითი ნიშნები:	შენიშვნები:	ექსპლიკაცია	ობიექტის მისამართი და საკადასტრო კოდი, C, D, E, E', E'' ბლოკები	თბილისი 2022 წ
საკადასტრო საზღვარი; 0.00 არქიტექტურული ნიშნული; 1 1 ვრილის ხაზი; სტრუქტურული ანგრძლივი კედლის ხანძარმედეგობის ხარისხი 1სთ; სტრუქტურული ანგრძლივი კედლის ხანძარმედეგობის ხარისხი 2სთ; ბეტონის კედელი; საცხოვრებელი ხმაფრი (სხ); სასაწყობე ხმაფრი (სწ)	1. ნახაზზე ზომები მოცემულია მილიმეტრებში 2. ნახაზის ყველა ცვლილება მშენებლობისას შეთანხმებული უნდა იყოს ავტორთან		ქ. თბილისი, დიღმის სასწავლო-საცდელი მეურნეობა ს.ს. 01.72.14.008.293	სტადია: პროექტი; ფარავა; ფურცელი
			დავალება № — ფორმატი A2	თანამდებობა; გვარი; ხელმოწერა; მასშტაბი 1:200; თარიღი 29.05.2024
			დამკვეთი: შპს ,,რივერსაიდ დიღომი'' ს/ნ 405218107	დირექტორი ზ. ამყოლაძე; პრ. ავტორი ზ. ამყოლაძე; შესრულა თ.ჯინჭარაძე თ.ამირანი თ.ამყოლაძე; შემოწმა ნ.ლორთქიფანიძე ნ.მაკალათია
				საპროექტო ფირმა: ა. თბილისი მ.ნოდიასძის 201 ს/ნ 412706610 ტელ: 595 44 20 20 www.archarea.ge

სართულის გეგმა ± 0.00 ნიშნულზე E'-ბლოკი

პირობითი ნიშნები	პარის წინ თვისუფალი სივრცე	პარის წინ თვისუფალი სივრცე	შენიშვნები
მასალების სპეციფიკა 90 გრადუსიანი მოხრილობა სპეც-90088 180 გრადუსიანი მოხრილობა სპეც-110088 მოსატრიალებელი სივრცეები ვარიანტი 1 ვარიანტი 2 ვარიანტი 3 ვარიანტი 4		შესაფრთხო თავშესაფარი	1.იატაკის ზედაპირები მოეწყობა ისე, რომ იქნება მდგრადი, მყარი და არაშხრალა.

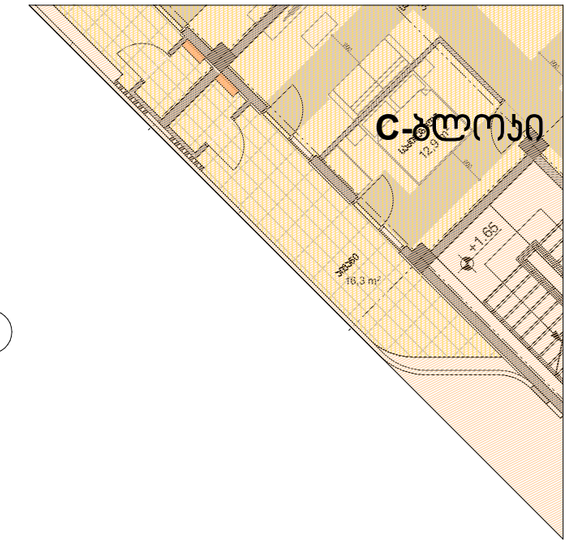

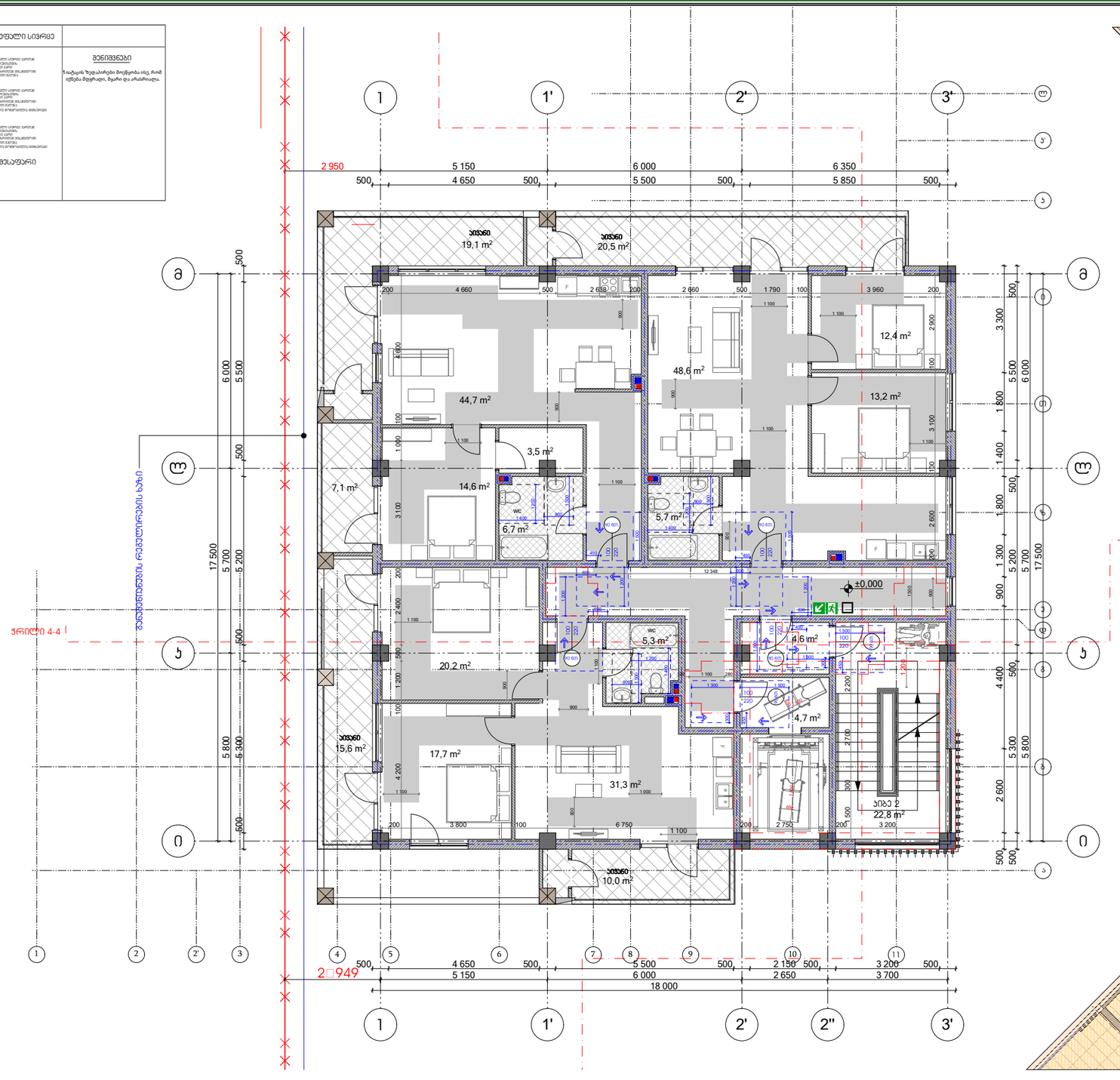

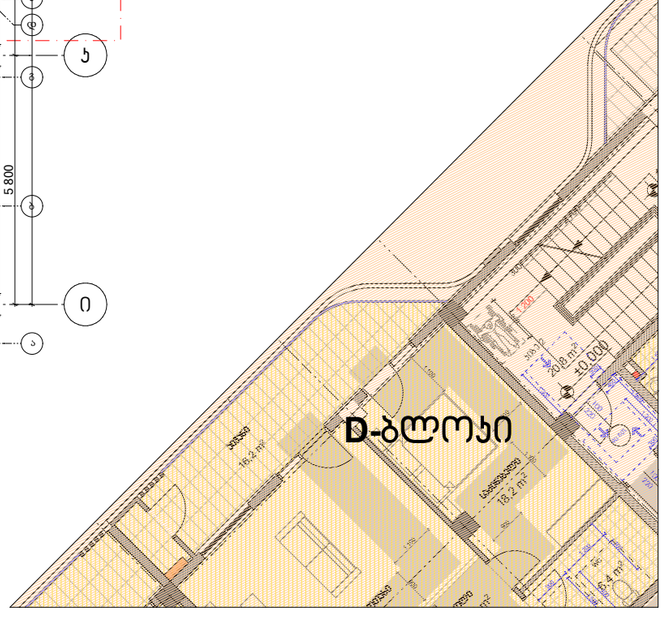

პირობითი ნიშნები:	შენიშვნები:	ექსპლიკაცია
საპროექტო საზღვარი 0.00 არქიტექტურული ნიშნული 1 1 ვარიანტის ხაზი ბეტონის კედელი საშხაპეების ჯგუფი (სბ) სასაწყობე ჯგუფი (სწ) სტრუქტურული ანაწყობი კედლის ხანძარმედეგობის ხარისხი 1სთ სტრუქტურული ანაწყობი კედლის ხანძარმედეგობის ხარისხი 2სთ	1. ნახაზზე ზომები მოცემულია მილიმეტრებში 2. ნახაზის ყველა ცვლილება მშენებლობისას შეთანხმებული უნდა იყოს ავტორთან	

ობიექტის მისამართი და საპროექტო ჯგუფი, C, D, E, E', E'' ბლოკები					თბილისი 2022 წ
ქ. თბილისი, დიღმის სასწავლო-საცდელი მეურნეობა				სტადია	მარკა	ფურცელი
ს.კ. 01.72.14.008.293				პროექტი		
დაკვეთა № —	ფორმატი A2	თანამდებობა	გვარი	ხელმოწერა	მასშტაბი 1:200	თარიღი 29.05.2024
დამკვეთი		ტექნიკური	ზ. ასმოლაძე		საპროექტო ჯგუფი	მისამართი
		პრ. ხელმძღვ.	ზ. ასმოლაძე			
შპს „რივერსაიდ დიღომი“ ს/ნ 405218107		დიზაინერი	თ.ჯანიაშვილი ნ.ტარიშვილი თ.მეგნელია		ქ. თბილისი ზ.ანდრონიკის ქუჩა 201 ს/ნ 412706610 ტელ: 595 44 20 20 www.archarea.ge	
		შემფასებელი	ნ.ალფოიძე ნ.მჭედლიშვილი			

სართულის გეგმა +3.30 ნიშნულზე E'-ბლოკი

პირობითი ნიშნები	არის ნიმ თავისუფალი სივრცე	არის ნიმ თავისუფალი სივრცე	შენიშვნები
მსაზღვრელი სტრიქონი 90 მოკვეთის მეზობელია სხვის 90038 180 მრუდზეთ მოხვევია სხვის 110038 მოსატრიალებელი სივრცეები ვარიანტი 1 ვარიანტი 2 ვარიანტი 3 ვარიანტი 4		ასაფრენიო თავისუფალი	1.ატაკის ზედაპირები მოეწყობა ისე, რომ იქნება მდებარეო, მეტაო და არასანიაღვრე.

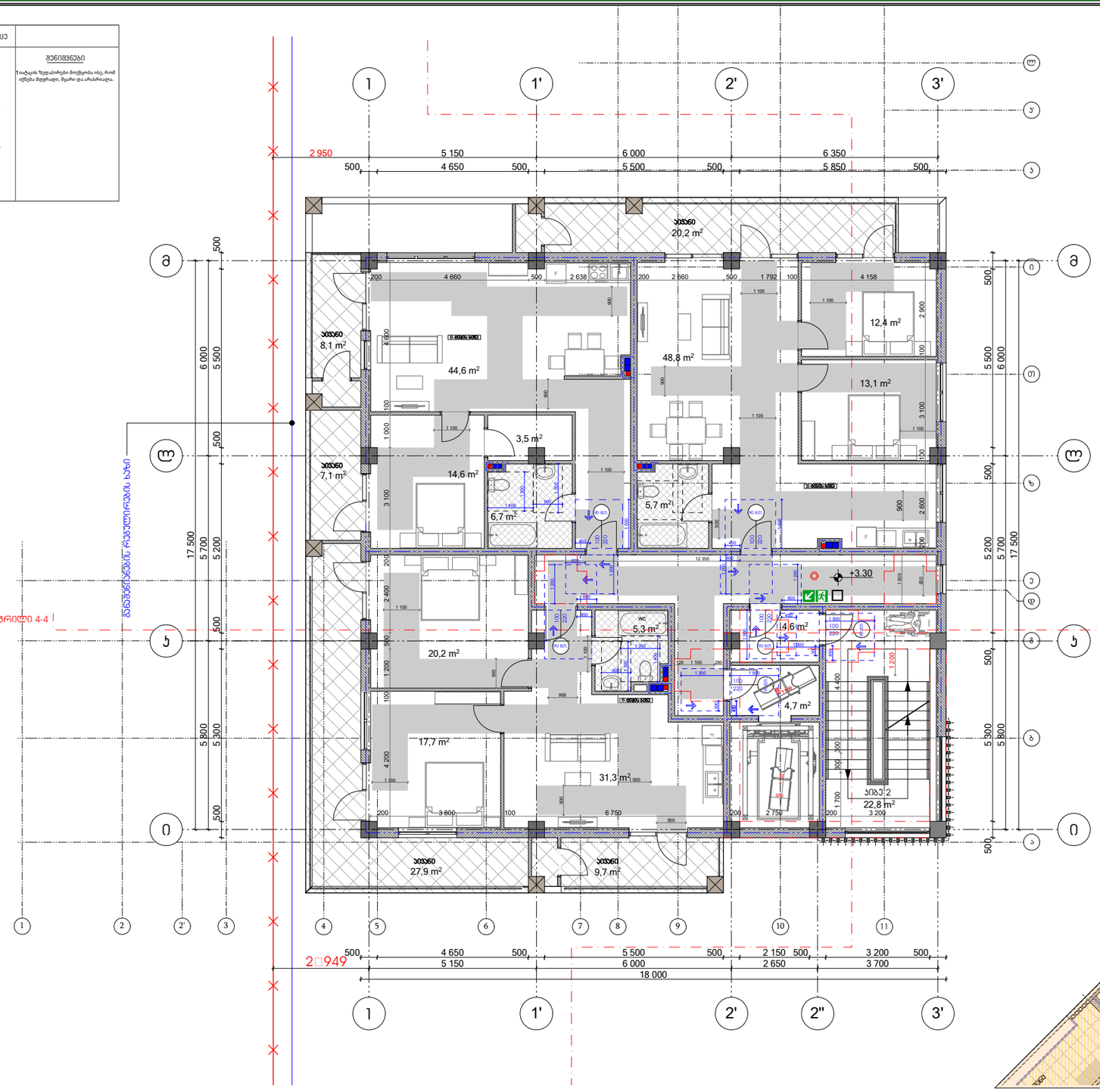

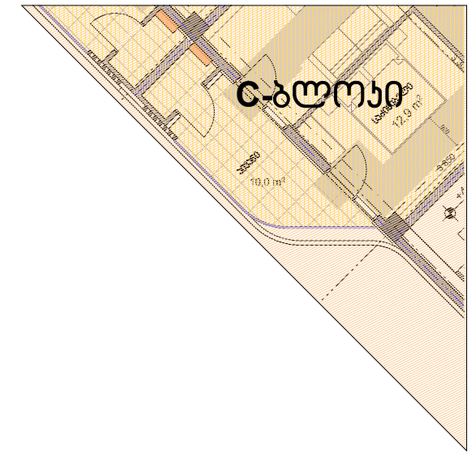

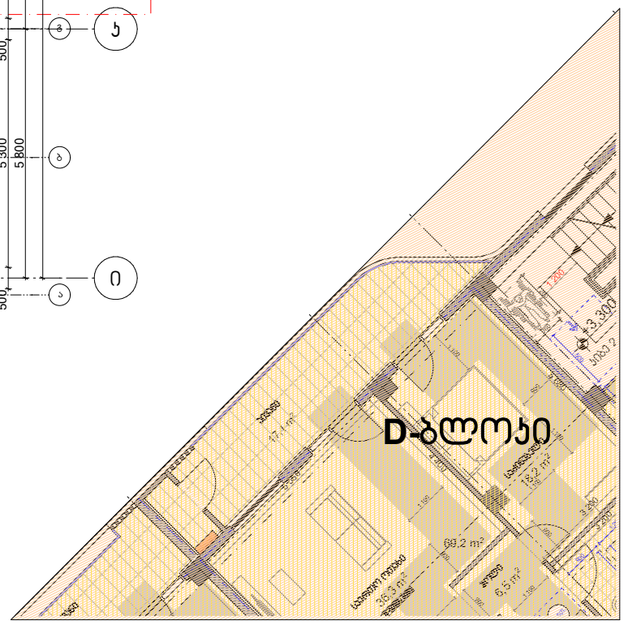

პირობითი ნიშნები:	შენიშვნები:	ექსპლიკაცია
საკადასტრო საზღვარი 0.00 არქიტექტურული ნიშნული ჭრილის ხაზი ბეტონის კედელი საშხეფრებელი ჯგუფი (სტ) სასანყობე ჯგუფი (სტ)	1. ნახაზზე ზომები მოცემულია მილიმეტრებში 2. ნახაზის ყველა ცვლილება მშენებლობისას შეთანხმებული უნდა იყოს ავტორთან	

ობიექტის მისამართი და საკადასტრო კოდი, C, D, E, E', E'' ბლოკები	თბილისი 2022 წ
ქ. თბილისი, დიღმის სასწავლო-საცდელი მეურნეობა ს.კ. 01.72.14.008.293	სტადია: მუშა; ფურცელი პროექტი
დამკვეთი № — ფორმატი A2	მასშტაბი 1:200; თარიღი 29.05.2024
დამკვეთი	დირექტორი ზ. პეტრაძე პრ. ხელმძღვანელი ზ. პეტრაძე
შპს ,,რივერსაიდ დიღომი '' ს/კ 405218107	დაპროექტა თ.ჯაფარიძე თ.ბერიშვილი შეამოწმა ნ.ალფოძიძე ნ.მჭედლიშვილი
საპროექტო ოფისი: შპს არქიტექტურული სახელოსნო არქარია ქ. თბილისი, ზ.ანდრონიკაშვილის ქუჩა №1 ს/კ 412706610 ტელ: 595 44 20 20 www.archarea.ge	

სართულის გეგმა -6.60 ნიშნულზე E''-ბლოკი

პირობითი ნიშნები	არის ნინ თავისუფალი სივრცე	არის ნინ თავისუფალი სივრცე	შენიშვნები
მოსაბრუნებელი სივრცის სიგანე 90 გრადუსით მობრუნებისას სანიტარული ტექნიკის ხაზებით 90-360 მმ 180 გრადუსით მობრუნება სანიტარული ტექნიკის ხაზებით 110-1030 მმ მოსატრიალებელი სივრცეები ვარიანტი 1 ვარიანტი 2 ვარიანტი 3 ვარიანტი 4		ასაფრენი თავისუფალი სივრცე	1.ატვას ზედაპირები მოეწყოს ისე, რომ იქნება მდებარეო, მეორი ფა ანაბრისაკენ.

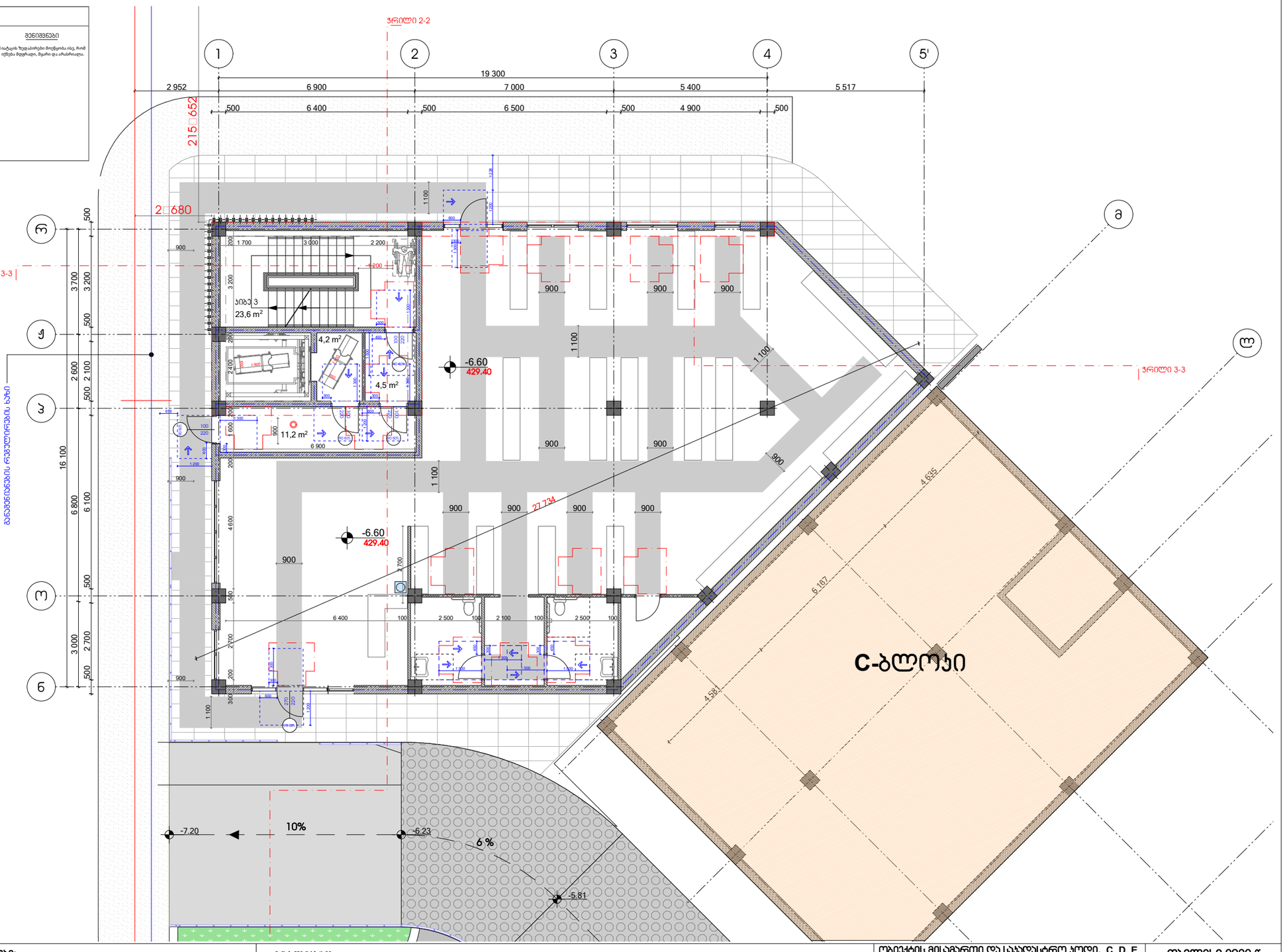

პირობითი ნიშნები:	შენიშვნები:	ექსპლიკაცია	ობიექტის მისამართი და საპროექტო ჯგუფი, C, D, E, E', E'' ბლოკები	თბილისი 2022 წ
საპროექტო საზღვარი 0.00 არქიტექტურული ნიშნული 1 1 ვრილის ხაზი სტრუქტურული ანგარიში ეკლის სანარმოებოს ხარისხი 1ში სტრუქტურული ანგარიში ეკლის სანარმოებოს ხარისხი 2ში ბეტონის კედელი საცხოვრებელი ჯგუფი (სც) სასაწყობე ჯგუფი (სწ)	1. ნახაზზე ზომები მოცემულია მილიმეტრებში 2. ნახაზის ყველა ცვლილება მშენებლობისას შეთანხმებული უნდა იყოს არქიტექტორთან	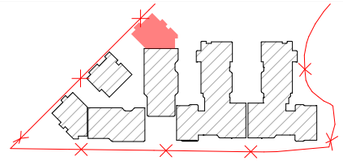	ქ. თბილისი, დიღმის სასწავლო-საცდელი მეურნეობა ს.ა. 01.72.14.008.293	სტადია: პროექტი; მასშტაბი 1:200; თარიღი 29.05.2024

დამკვეთი	შპს „რივერსაიდ დიღომი“ ს/ნ 405218107
დირექტორი	ზ. ასლანაძე
არ. პბტორი	ზ. ასლანაძე
დიზაინერი	თ.ჭანკვეტაძე ი.ტარიელი თ.პეიქრიანი
მენეჯერი	ნ.ალფაიძე ნ.ცხადაია

საპროექტო ტიპი: მისამართი
ქ. თბილისი მ.წნოროძის 201 ს/ნ 412706610 ტელ: 595 44 20 20 www.archarea.ge

სართულის გეგმა -3.30 ნიშნულზე E''-ბლოკი

პირობითი ნიშნები	პარის წინ თავისუფალი სივრცე	პარის წინ თავისუფალი სივრცე	შენიშვნები
მრუდხაზოვანი სექტორის 90 გრადუსიანი მრუდწირებაა სანაგვე-90088 180 გრადუსიანი მრუდწირებაა სანაგვე-110088 მოსატრიალებელი სივრცეები ვარიანტი 1 ვარიანტი 2 ვარიანტი 3 ვარიანტი 4		ასაფრენიზე თავშესაფარი	1.იატაკის ზედაპირები მოეწყოთა ისე, რომ იქნება მდგრადი, მყარი და არაშხრალა.

ვრილი 2-2

ვრილი 3-3

ვრილი 3-3

ქვაბი

ქვაბი

-3.300

-3.30

-3.30

ბიბე 3
22,3 m²

12,0 m²

24,8 m²

13,1 m²

14,5 m²

12,0 m²

4,2 m²

4,5 m²

5,6 m²

5,1 m²

30,5 m²

14,8 m²

14,8 m²

4,2 m²

21,0 m²

31,0 m²

6,1 m²

6,0 m²

36,8 m²

16,6 m²

9,3 m²

3,7 m²

17,1 m²

5,9 m²

16,2 m²

6,2 m²

13,8 m²

13,8 m²

13,8 m²

13,8 m²

№9

№10

№11

C-ბლოკი

პირობითი ნიშნები:	შენიშვნები:	ექსპლიკაცია
საპროექტო საზღვარი 0.00 არქიტექტურული ნიშნული 1 1 ვრილის ხაზი ბეტონის კედელი საცხოვრებელი ჯგუფი (სც) სასაწყობე ჯგუფი (სწ) სტრუქტურული ანაწყობი კედლის ხანძარმედეგობის ხარისხი 1სთ სტრუქტურული ანაწყობი კედლის ხანძარმედეგობის ხარისხი 2სთ	1. ნახაზზე ზომები მოცემულია მილიმეტრებში 2. ნახაზის ყველა ცვლილება მშენებლობისას შეთანხმებული უნდა იყოს ავტორთან	

ობიექტის მისამართი და საპროექტო ჯგუფი, C, D, E, E', E'' ბლოკები					თბილისი 2022 წ
ქ. თბილისი, დიდიმის სასწავლო-საცდელი მეურნეობა ს.ს. 01.72.14.008.293				სტადია	მარაგი	ფურცელი
				პროექტი		
დამკვეთი № —	ფორმატი A2	თანადებულობა	ჯგუფი	პასუხისმგებელი	მასშტაბი 1:200	თარიღი 29.05.2024
დამკვეთი		დირექტორი	ზ. ამილახვარი		საპროექტო ჯგუფი	მისამართი
		არქ. პროექტი	ზ. ამილახვარი			
შპს „რივერსაიდ დიდიმი“ ს/ნ 405218107		დიზაინერი	თ.ჯანიაშვილი თ.ტარიელი თ.ბიბილეიშვილი			ქ. თბილისი მ.წულუკიძის 201 ს/ნ 412706610 ტელ: 595 44 20 20 www.archarea.ge
		მენეჯერი	ნ.ალფაიძე ნ.მაისურაძე			

სართულის გეგმა -6.60 ნიშნულზე E''-ბლოკი

პირობითი ნიშნები	არის ნინ თავისუფალი სივრცე	არის ნინ თავისუფალი სივრცე	შენიშვნები
მოსაბრუნებელი სივრცის სიგანე 90 გრადუსით მობრუნებისას სანიტარული ტექნიკის ხაზებით 90-360 მმ 180 გრადუსით მობრუნება სანიტარული ტექნიკის ხაზებით 110-1030 მმ მოსატრიალებელი სივრცეები ვარიანტი 1 ვარიანტი 2 ვარიანტი 3 ვარიანტი 4		ასაფრენი თავისუფალი სივრცე	1.ატვას ზედაპირები მოეწყოს ისე, რომ იქნება მდებარეო, მეორი ფა ანაბრისაკენ.

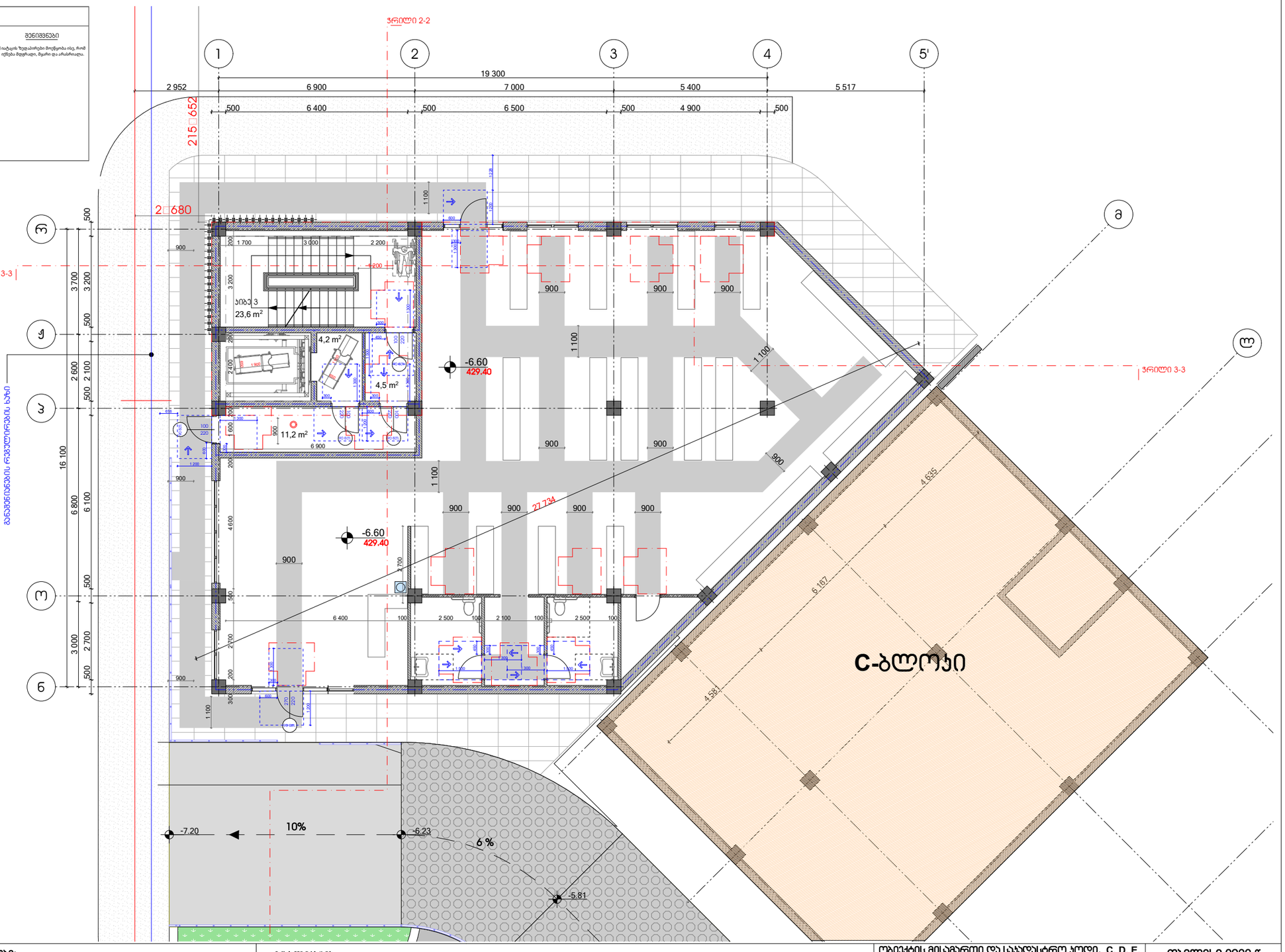

პირობითი ნიშნები:	შენიშვნები:	ექსპლიკაცია	ობიექტის მისამართი და საპროექტო ჯგუფი, C, D, E, E', E'' ბლოკები	თბილისი 2022 წ
საპროექტო საზღვარი 0.00 არქიტექტურული ნიშნული 1 1 ვრილის ხაზი სტრუქტურული ანგარიში ეკლის სანარმოებოს ხარისხი 1ში სტრუქტურული ანგარიში ეკლის სანარმოებოს ხარისხი 2ში ბეტონის კედელი საცხოვრებელი ჯგუფი (სც) სასაწყობე ჯგუფი (სწ)	1. ნახაზზე ზომები მოცემულია მილიმეტრებში 2. ნახაზის ყველა ცვლილება მშენებლობისას შეთანხმებული უნდა იყოს არქიტექტორთან	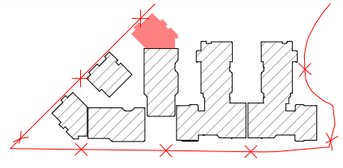	ქ. თბილისი, დიღმის სასწავლო-საცდელი მეურნეობა ს.ა. 01.72.14.008.293	სტადია: პროექტი; მასშტაბი 1:200; თარიღი 29.05.2024

დამკვეთი	შპს „რივერსაიდ დიღომი“ ს/ნ 405218107
დირექტორი	ზ. ასლანაძე
არ. პბტორი	ზ. ასლანაძე
დიზაინერი	თ.ჭანკვეტაძე ი.ტარიელი თ.პეიქრიანი
მენეჯერი	ნ.ალფაიძე ნ.ცხადაია

საპროექტო ტიპი: მისამართი
ქ. თბილისი მ.წნოროძის 201 ს/ნ 412706610 ტელ: 595 44 20 20 www.archarea.ge

სართულის გეგმა +3.30 ნიშნულზე E"-ბლოკი

პირობითი ნიშნები	პარის წინ თავისუფალი სივრცე	პარის წინ თავისუფალი სივრცე	შენიშვნები
მოსაბრუნებელი სივრცის სიგანე 90 სანტიმეტრის მეტი 90 სანტიმეტრის მეტი 180 გრადუსით მობრუნება სრული მოსატრიალებელი სივრცეები ვარიანი 1 ვარიანი 2 ვარიანი 3 ვარიანი 4			1.ატვირთვის ადგილის მოწყობა ისე, რომ ავტობუსი მდებარეობდეს მეტრზე. მეტალი დაკიდებული.

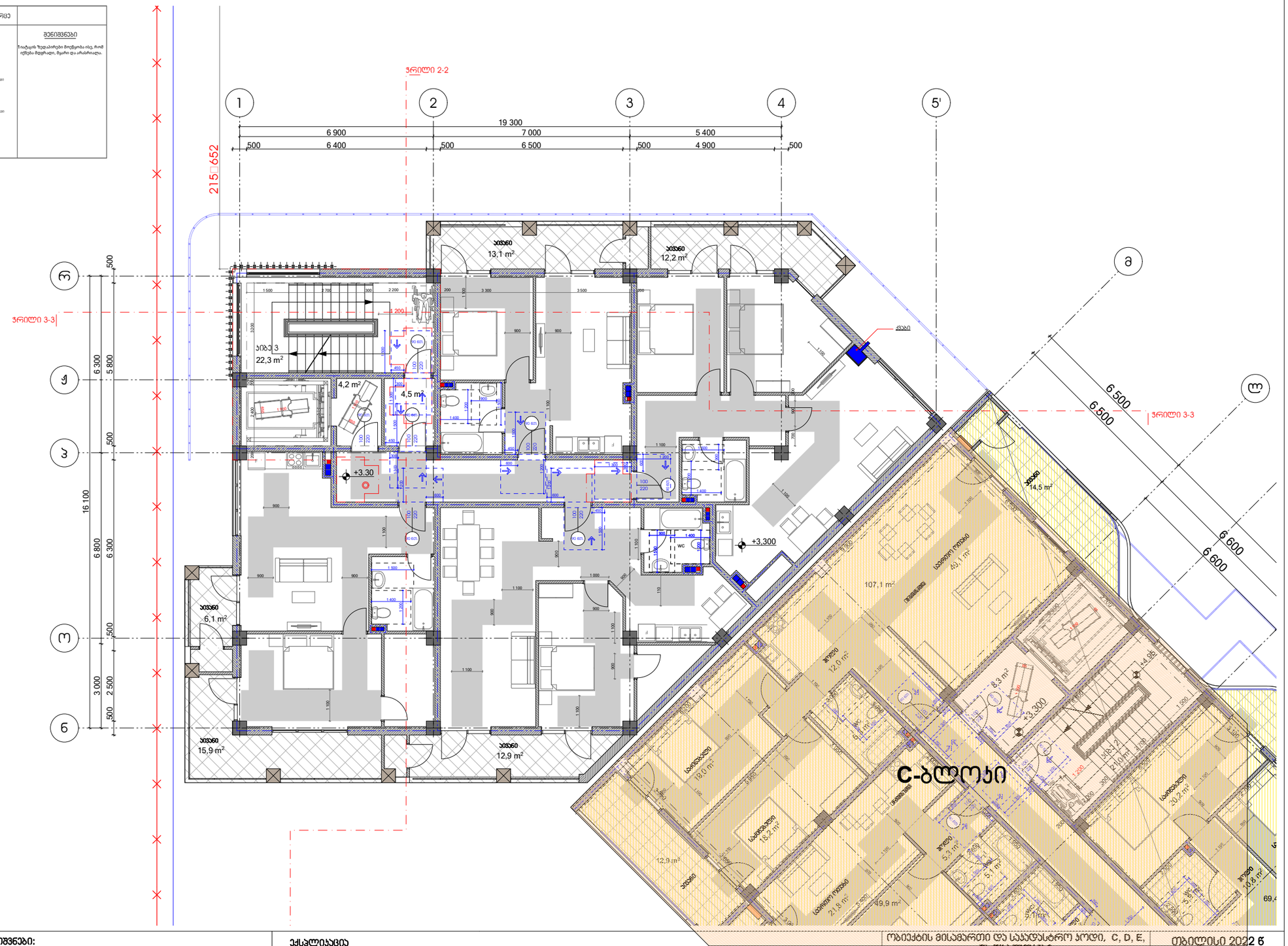

პირობითი ნიშნები:	შენიშვნები:	ექსპლიკაცია
საპროექტო საზღვარი 0.00 არქიტექტურული ნიშნული 1 1 ვრილის ხაზი ბეტონის კედელი საცხოვრებელი ჯგუფი (ს/ფ) სასაწყობო ჯგუფი (ს/ნ) სტრუქტურული ანაწყობი კედლის ხანძარმედეგობის ხარისხი 1სთ სტრუქტურული ანაწყობი კედლის ხანძარმედეგობის ხარისხი 2სთ	1. ნახაზზე ზომები მოცემულია მილიმეტრებში 2. ნახაზის ყველა ცვლილება მშენებლობისას შეთანხმებული უნდა იყოს ავტორთან	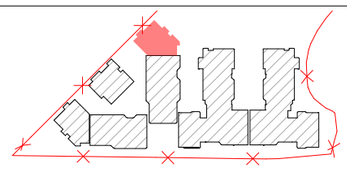

ობიექტის მისამართი და საპროექტო ჯგუფი, C, D, E, E', E" ბლოკები						თბილისი 2022 წ
ქ. თბილისი, დიდმის სასწავლო-საცდელი მეურნეობა ს.ს. 01.72.14.008.293					სტადია	მარკა	ფურცელი
					პროექტი		
დამკვეთი № —	ფორმატი A2	თანამდებობა	გვარი	ხელმოწერა	მასშტაბი 1:200	თარიღი 29.05.2024
დამკვეთი		დირექტორი	ზ. ამოლაძე		საპროექტო ჯგუფი	მისამართი
		პრ. უფროსი	ზ. ამოლაძე			
შპს „რივერსაიდ დიდომი '' ს/ნ 405218107		დამკვეთი	თ.ჯაფარიძე ი.ტარიელი თ.მეგვინეთუხუცესი			ქ. თბილისი მ.წულუკიძის 201 ს/ნ 412706610 ტელ: 595 44 20 20 www.archarea.ge
		შემოწმა	ნ.ალფაიძე ნ.მჭედლიშვილი			

"A" ტიპის საცხოვრებელი

'ა' ტიპის ერთეული C ბლოკში

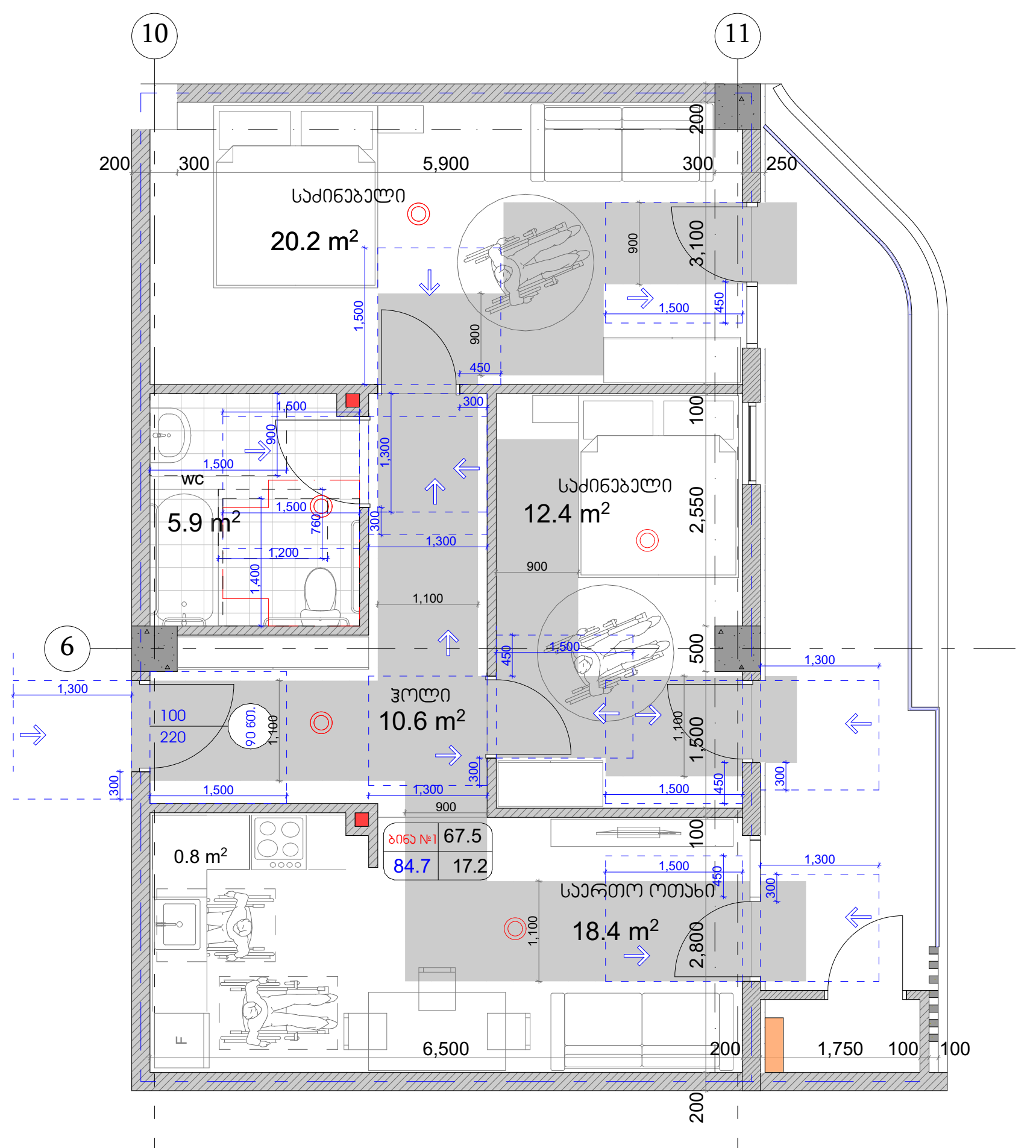

მისაწვდომი ტუალეტი 'ა' ტიპის ერთეულში (C ბლოკი)

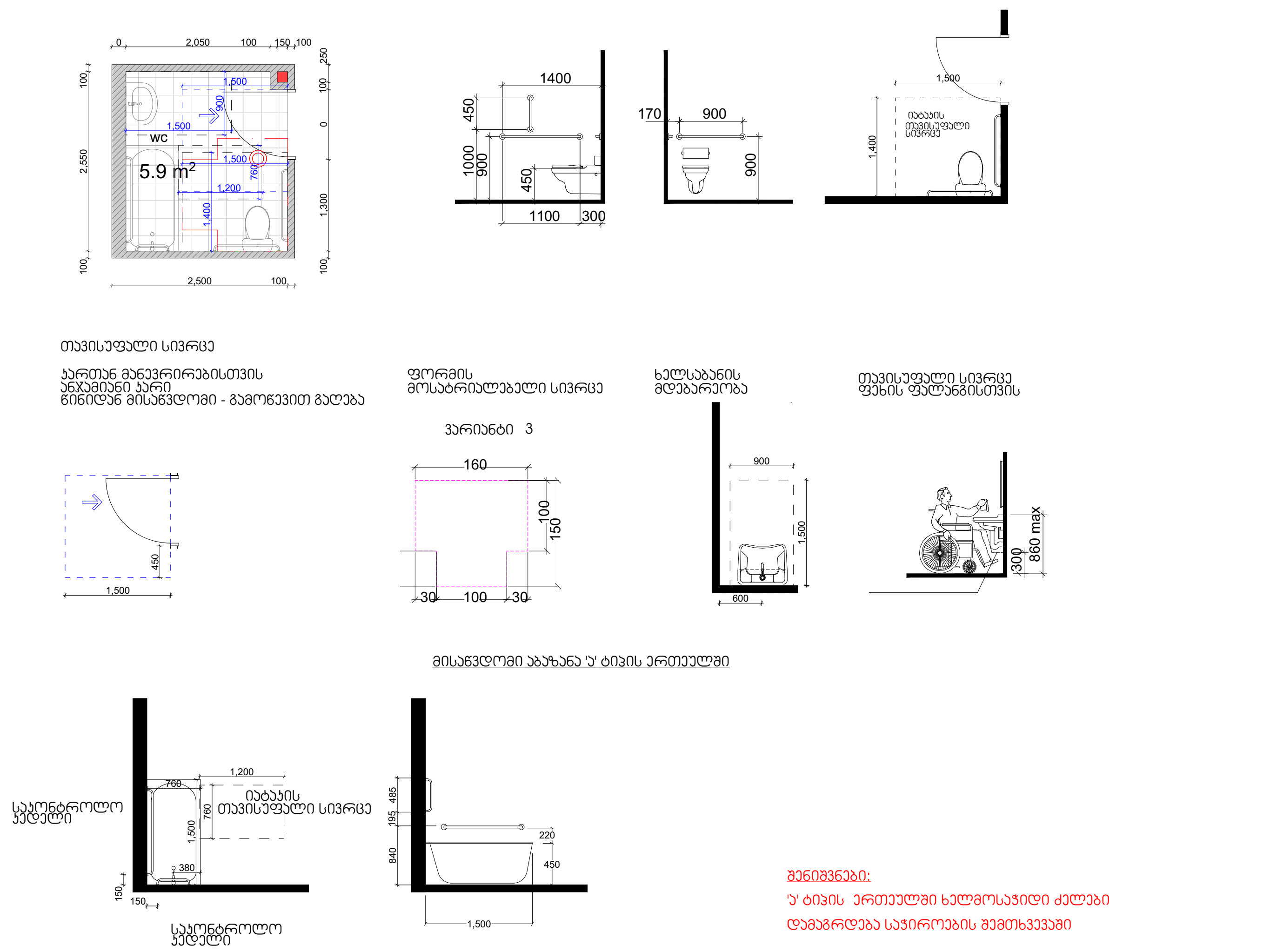

მისაწვდომი სამზარეულო 'ა' ტიპის ერთეულში (C ბლოკი)

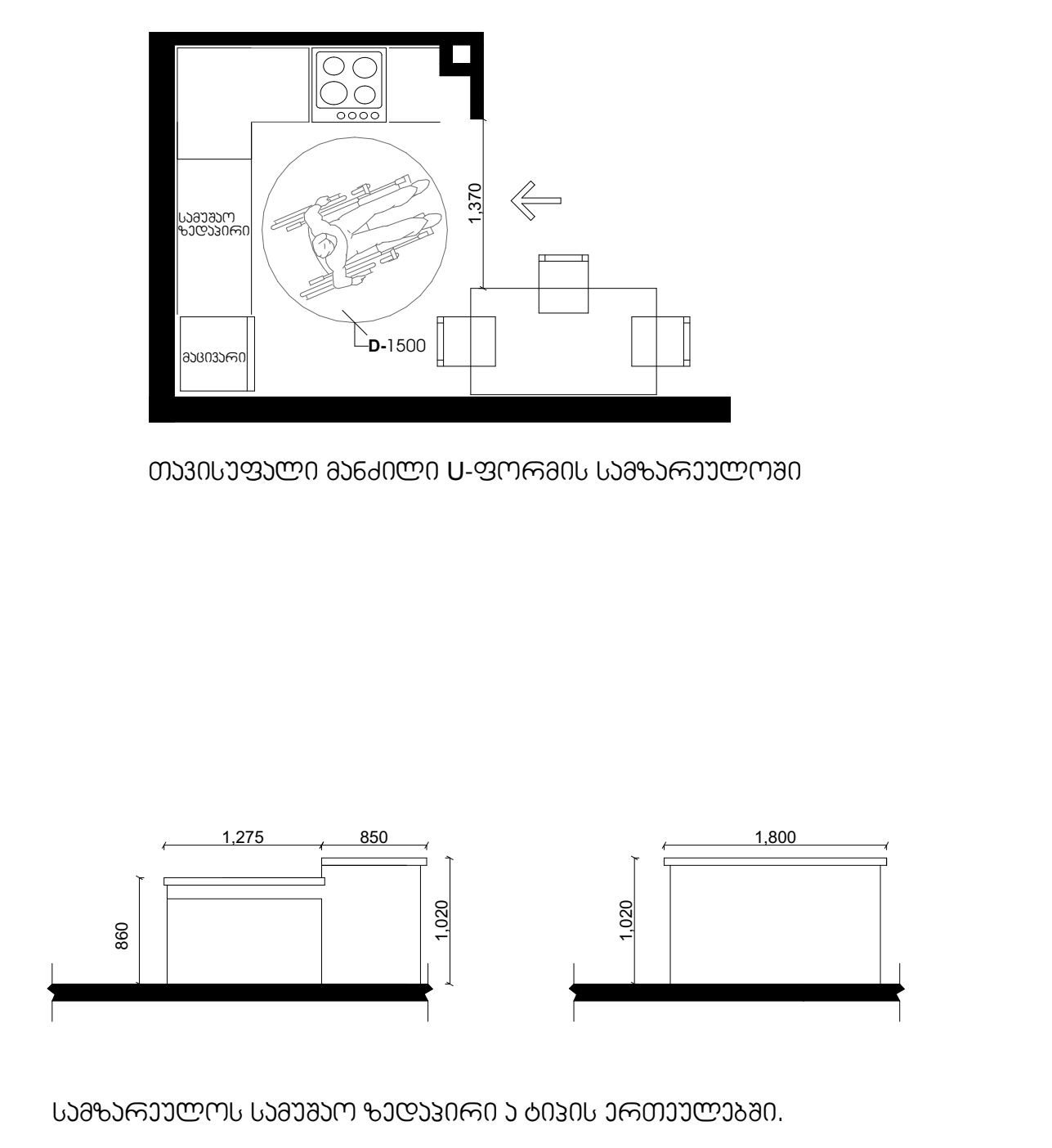

'ა' ტიპის ერთეული D ბლოკში

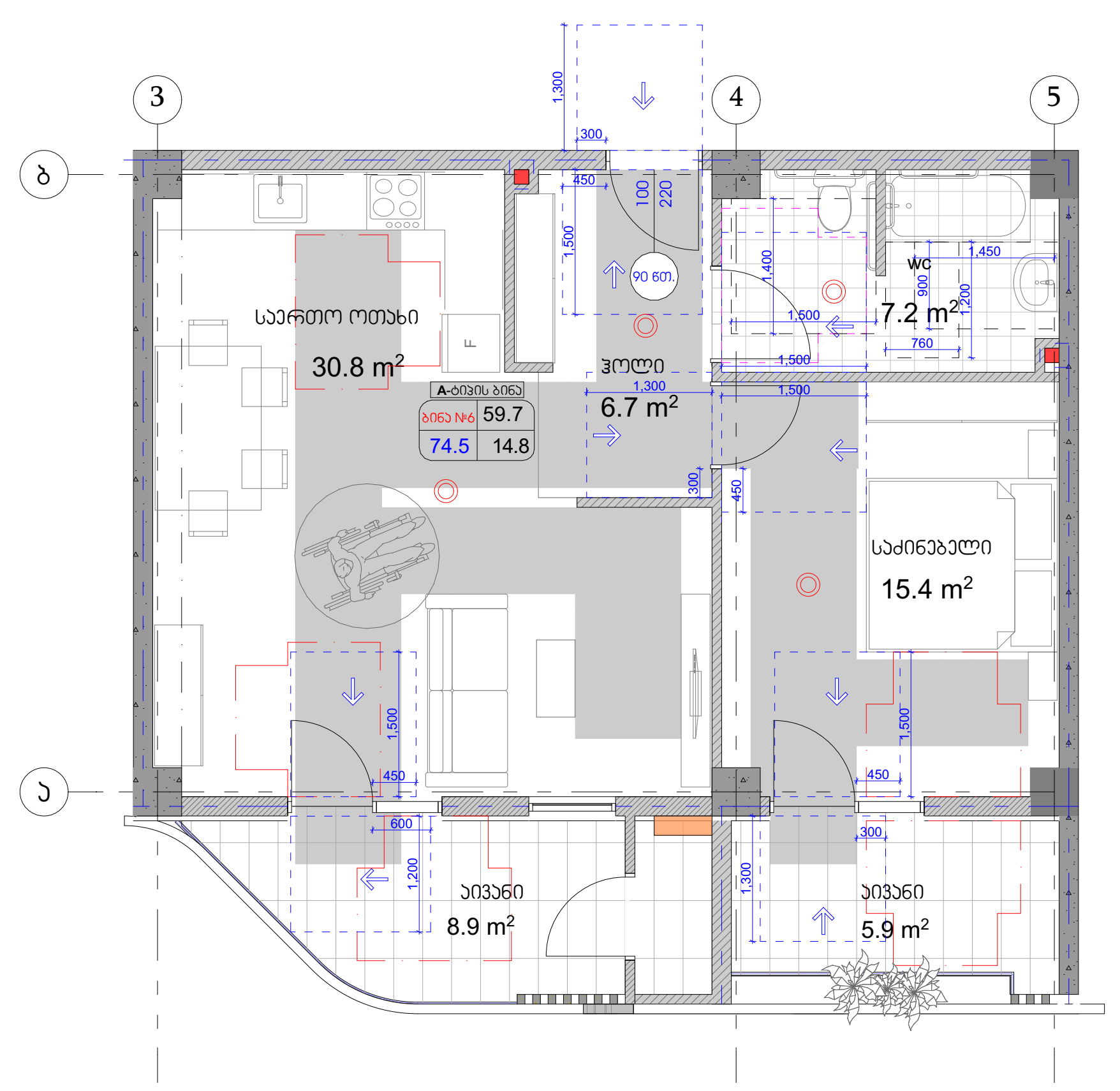

მისაწვდომი ტუალეტი 'ა' ტიპის ერთეულში (D ბლოკი)

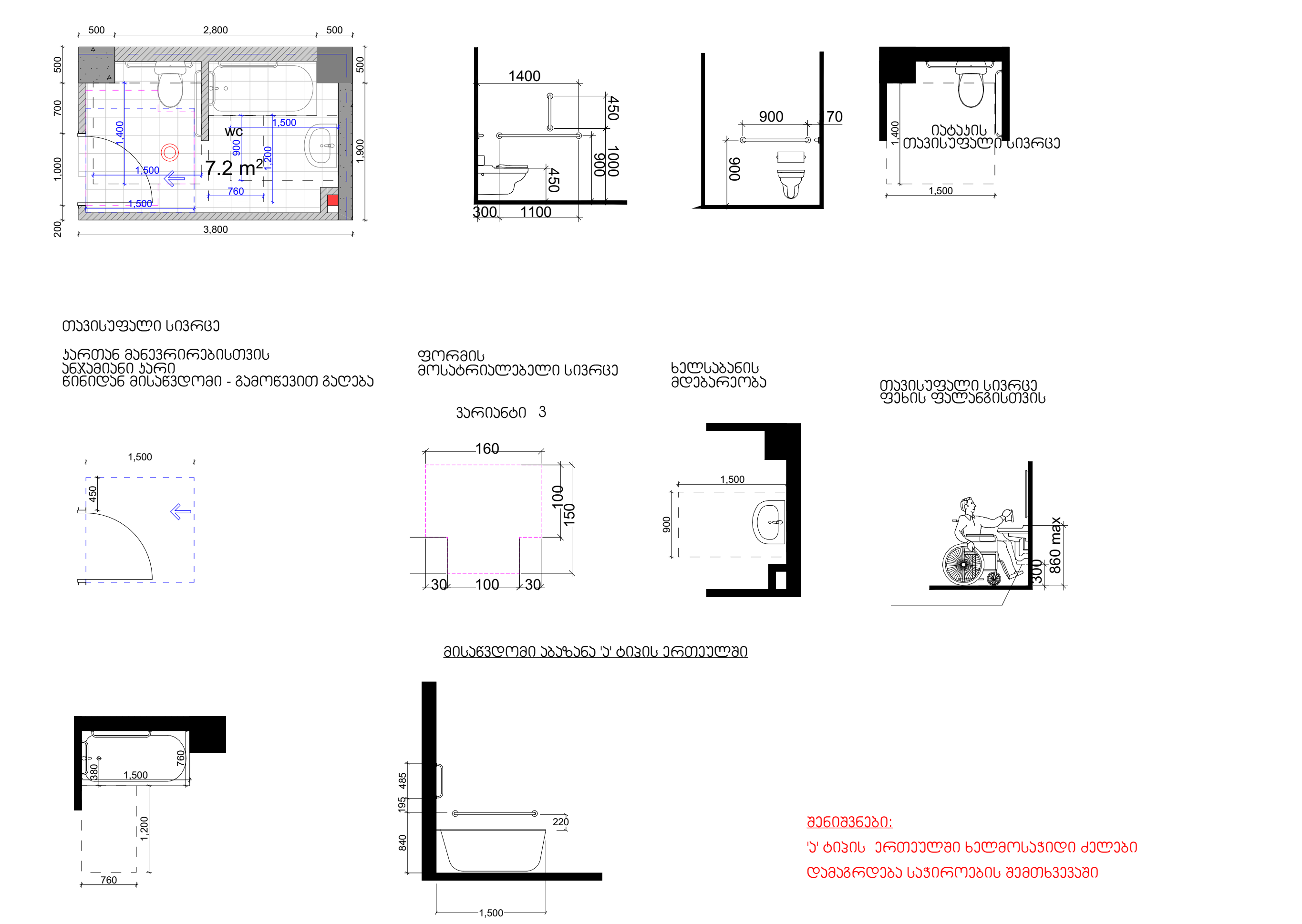

მისაწვდომი სამზარეულო 'ა' ტიპის ერთეულში (D ბლოკი)

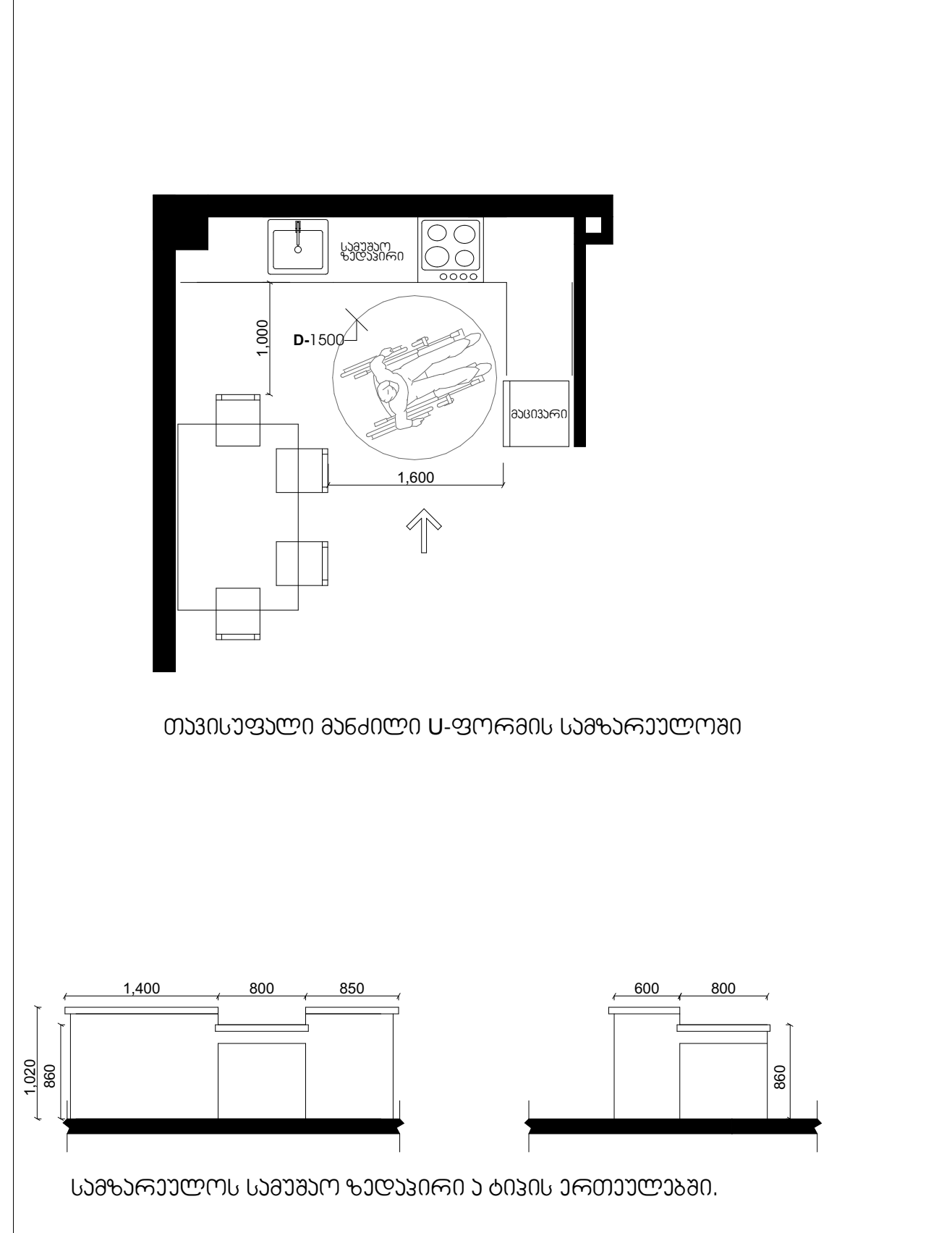

პირობითი ნიშნები:

- საკადასტრო საზღვარი
- 0.00 არქიტექტურული ნიშნული
- 1 — 1 ჭრილის ხაზი
- ბეტონის კედელი
- საცხოვრებელი ჯგუფი (სც)
- სასაწყობე ჯგუფი (სწ)
- სავაჭრო ჯგუფი (სვ)
- სტრუქტურული ანაწყობი კედლის ხანძარმედეგობის ხარისხი 1სთ
- სტრუქტურული ანაწყობი კედლის ხანძარმედეგობის ხარისხი 2სთ

შენიშვნები:

1. ნახაზზე ზომები მოცემულია მილიმეტრებში
2. ნახაზის ყველა ცვლილება მშენებლობისას შეთანხმებული უნდა იყოს ავტორთან

ექსპლიკაცია

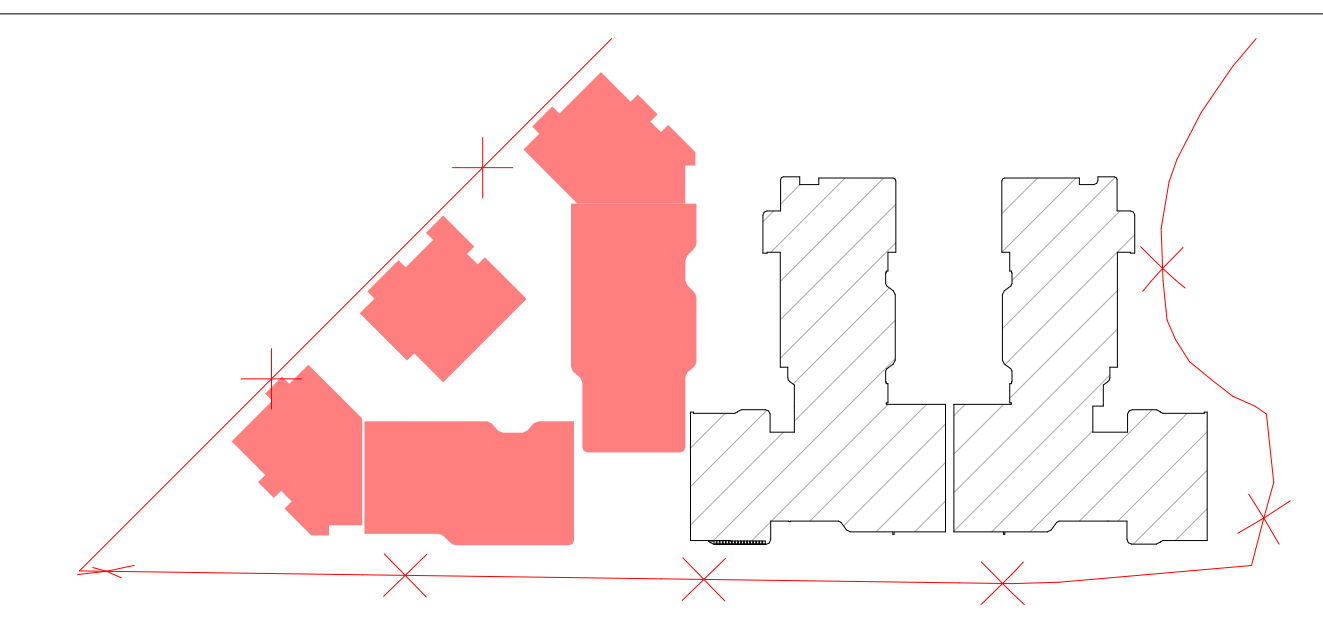

ობიექტის მისამართი და საკადასტრო კოდი, **C, D, E, E', E"** ბლოკები				თბილისი 2024 წ	
ქ. თბილისი, დიღმის სასწავლო-საცდელი მეურნეობა ს.კ. 01.72.14.008.293				სტადია / პროექტი	მარკა / ფურცელი
დაკვეთა № ---	ფორმატი A2	თანამდებობა	გვარი	ხელმოწერა	მასშტაბი 1:150 / თარიღი 29.05.2024
დამკვეთი		დირექტორი	ზ. კამლაძე		საპროექტოს ლოგო / მისამართი
		პრ. ავტორი	ზ. კამლაძე		ქ. თბილისი დ. თავხელიძის 1ა
შპს „რივერსაიდ დიღომი “ ს/ნ 405218107		დაამუშავა	თ.ვაჩნაძე თ.ქარელი თ.შენგელია		ს/ნ 01.14.03.039.063 ტელ: 595 44 20 20
		შეამოწმა	ნ.ალფაიძე ნ.ცხადაია		www.archarea.ge

"A" ტიპის საცხოვრებელი

'ა' ტიპის ერთეული E ბლოკში

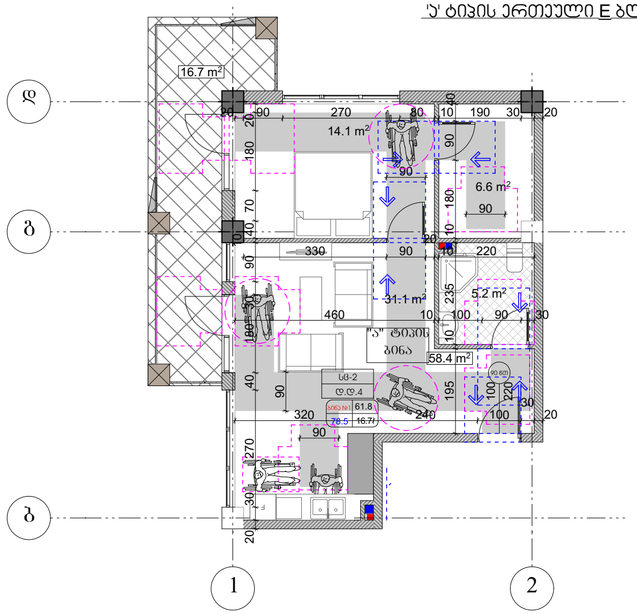

მისაწვდომი ტუალეტი 'ა' ტიპის ერთეულში (E ბლოკი)

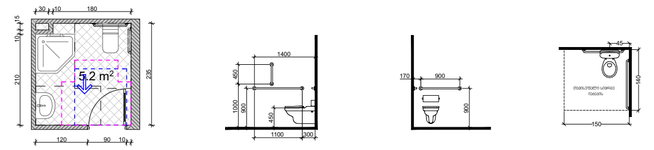

თავისუფალი სივრცე

ბარიერთან დაკავშირებისთვის აუცილებელი ზარი წინიდან მისაწვდომი - გამოწვევით გაღება

ფორმის მოსახერხებელი სივრცე

ხელსახანის მდებარეობა

თავისუფალი სივრცე ფანის ფლანგებისთვის

ვარიანტი 3

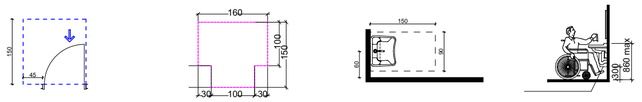

შენიშვნები:

'ა' ტიპის ერთეულში ხელმისაწვდომი ძალები დამატებრივა საჭიროების შემთხვევაში

'ა' ტიპის ერთეული E' ბლოკში

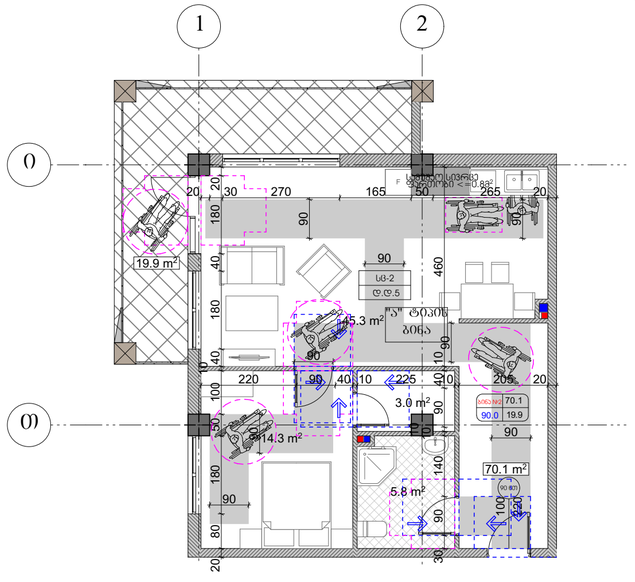

მისაწვდომი ტუალეტი 'ა' ტიპის ერთეულში (E' ბლოკი)

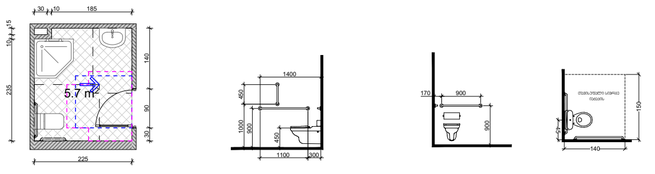

თავისუფალი სივრცე

ბარიერთან დაკავშირებისთვის აუცილებელი ზარი წინიდან მისაწვდომი - გამოწვევით გაღება

ფორმის მოსახერხებელი სივრცე

ხელსახანის მდებარეობა

თავისუფალი სივრცე ფანის ფლანგებისთვის

ვარიანტი 3

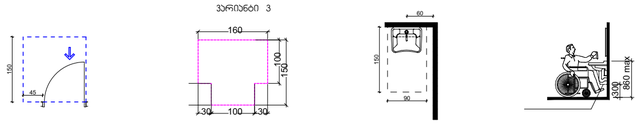

შენიშვნები:

'ა' ტიპის ერთეულში ხელმისაწვდომი ძალები დამატებრივა საჭიროების შემთხვევაში

პირობითი ნიშნები:

- საპროექტო საზღვარი
- 0.00 არქიტექტურული ნიშნული
- 1 1 ჭრილის ხაზი
- ბეტონის კედელი
- საცხოვრებელი ჯგუფი (სც)
- სასაწყობე ჯგუფი (სწ)
- საკომერციო ჯგუფი (სკ)
- სტრუქტურული ანაწყობი კედლის ხანძარმედეგობის ხარისხი 1სთ
- სტრუქტურული ანაწყობი კედლის ხანძარმედეგობის ხარისხი 2სთ

შენიშვნები:

1. ნახაზზე ზომები მოცემულია მილიმეტრებში
2. ნახაზის ყველა ცვლილება მშენებლობისას მეთანხმებული უნდა იყოს ავტორთან

ექსპლიკაცია

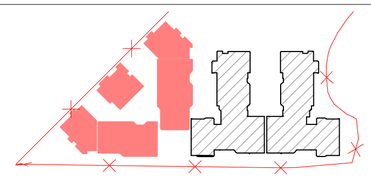

ობიექტის მისამართი და საყადასტრო კოდი, **C, D, E, E', E"** ბლოკები

თბილისი 2024 წ

ქ. თბილისი, დიდმის სასწავლო-საცდელი მეურნეობა

ს.კ. 01.72.14.008.293

სტადია	მასრა	ფურცელი
პროექტი		

დანართი № ---	ფორმატი A2	თანამდებობა	გვარი	ხელმოწერა	მასშტაბი 1:150	თარიღი 29.05.2024
დამკვეთი		დირექტორი	ზ. ავალიანი		საპროექტო ლოგო	მისამართი
		პრ. ავტორი	ზ. ავალიანი			
შპს „რივერსაიდ დიდომი “ ს/კ 405218107		დამამწყობა	თ.ჯინჯიხაძე თ.ტარული თ.მენგლელია			
		შემოწმება	ნ.ლილუაშვილი ნ.ცხადაძე			

ქ. თბილისი
ფ. თავსანელიძის 15
ს/ნ 01.14.03.039.063
ტელ: 595 44 20 20
www.archarea.ge

"A" ტიპის საცხოვრებელი

'ა' ტიპის ერთეული E" ბლოკში

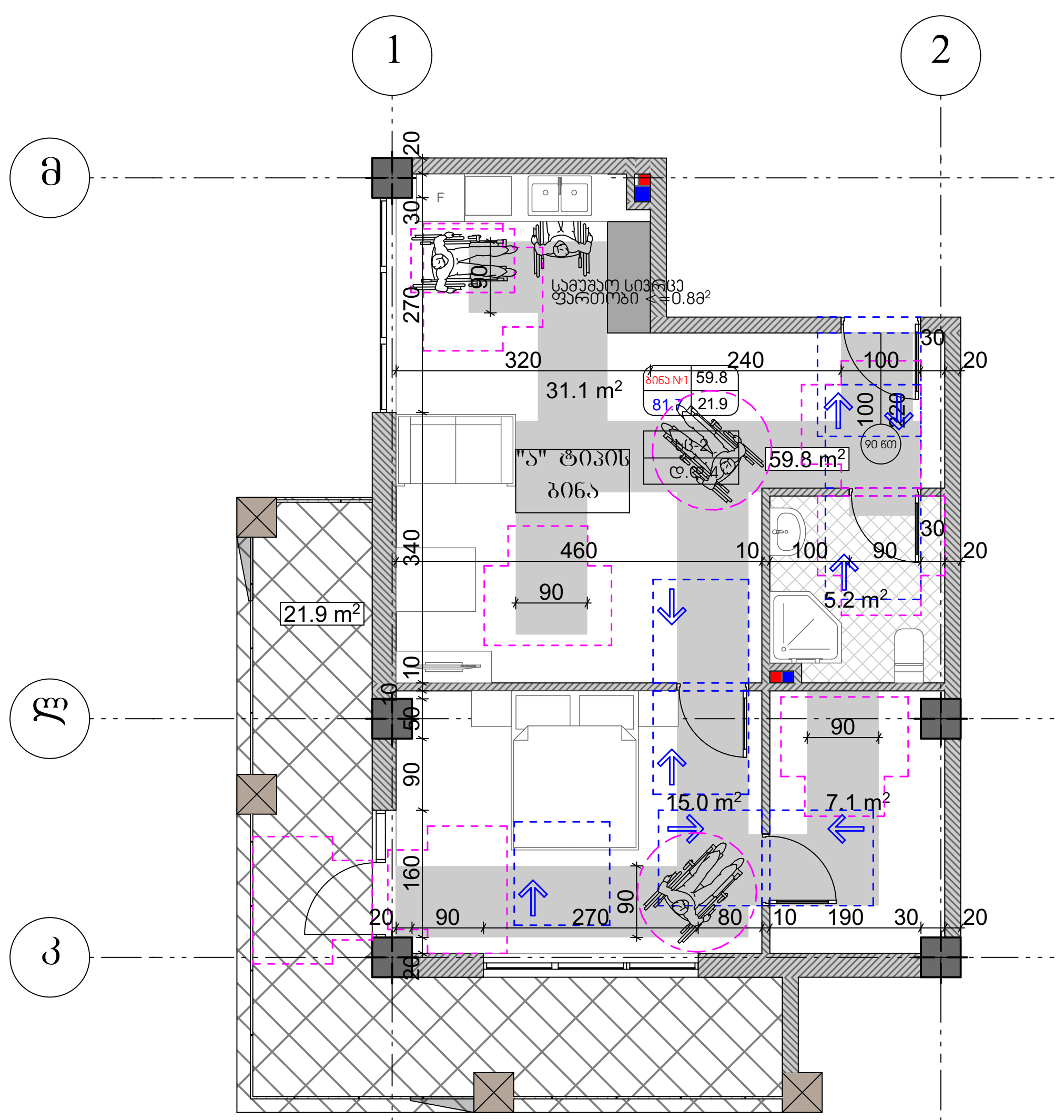

მისაწვდომი ტუალეტი 'ა' ტიპის ერთეულში (E" ბლოკი)

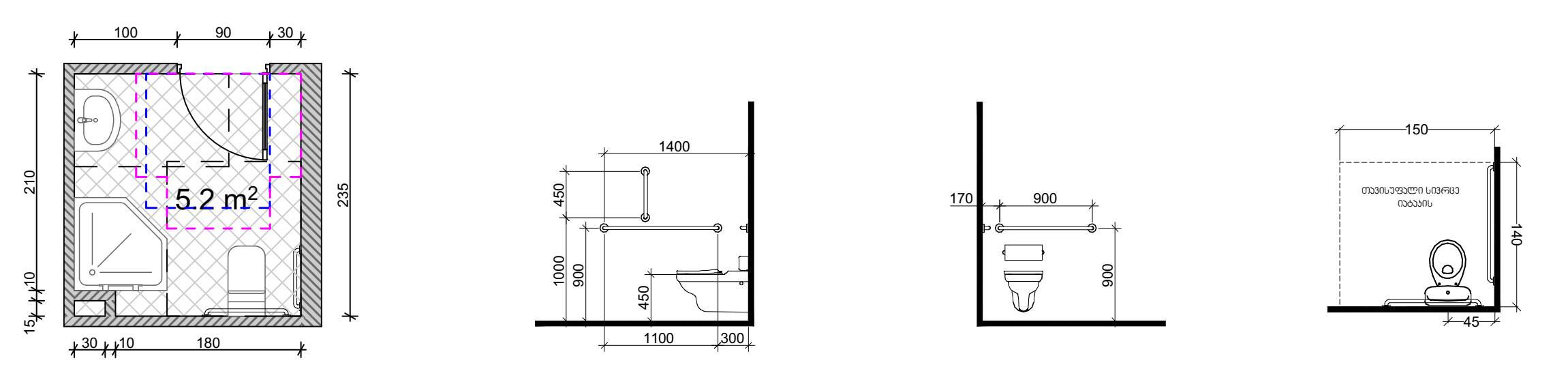

თავისუფალი სივრცე

კართან მანევრირებისთვის
ანჯამიანი კარი
წინიდან მისაწვდომი - გამოწევით გაღება

ფორმის
მოსატრიალებელი სივრცე

ვარიანტი 3

ხელსაბანის
მდებარეობა

თავისუფალი სივრცე
ფეხის ფალანგისთვის

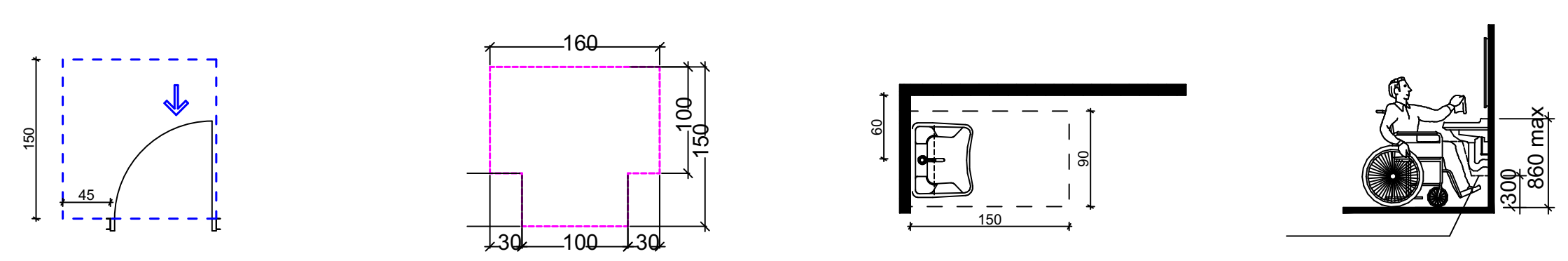

შენიშვნები:

'ა' ტიპის ერთეულში ხელმოსაჭიდი ძელები დამაგრდება საჭიროების შემთხვევაში

პირობითი ნიშნები:

- საკადასტრო საზღვარი
- 0.00 არქიტექტურული ნიშნული
- სტრუქტურული ანაწყობი კედლის ხანძარმედეგობის ხარისხი 1სთ
- სტრუქტურული ანაწყობი კედლის ხანძარმედეგობის ხარისხი 2სთ
- 1 ჭრილის ხაზი 1
- ბეტონის კედელი
- საცხოვრებელი ჯგუფი (სც)
- სასაწყობე ჯგუფი (სწ)
- სავაჭრო ჯგუფი (სვ)

შენიშვნები:

1. ნახაზზე ზომები მოცემულია მილიმეტრებში
2. ნახაზის ყველა ცვლილება მშენებლობისას შეთანხმებული უნდა იყოს ავტორთან

ექსპლიკაცია

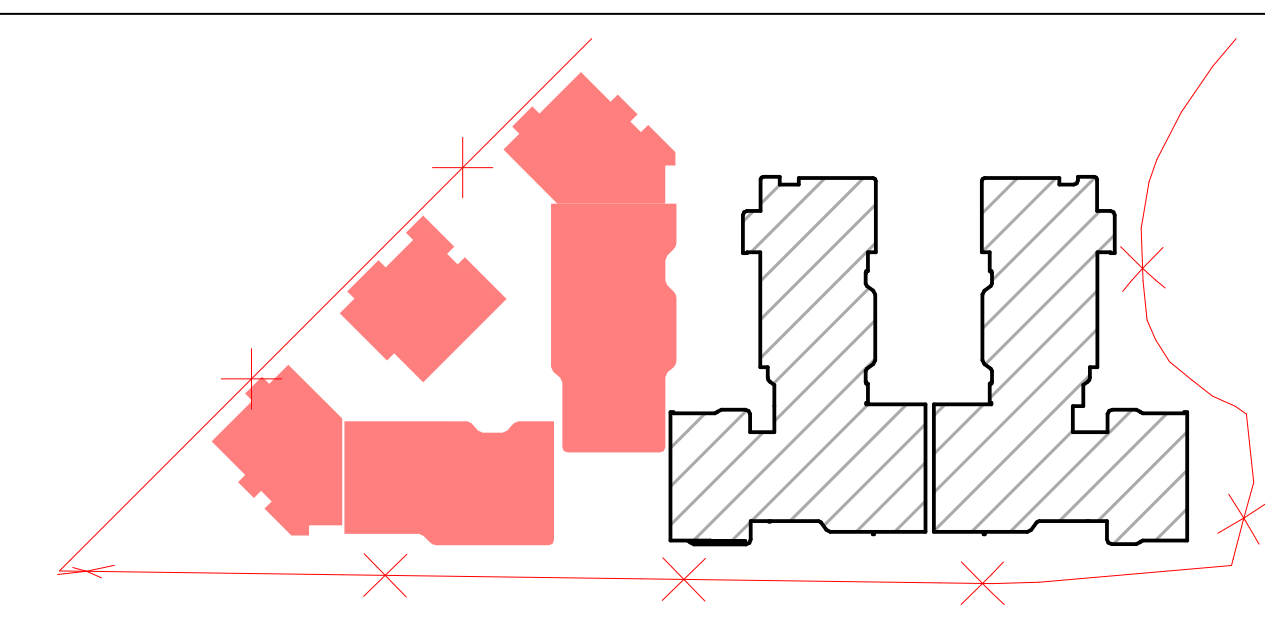

ობიექტის მისამართი და საკადასტრო კოდი, **C, D, E, E', E"** ბლოკები				თბილისი 2024 წ	
ქ. თბილისი, დიღმის სასწავლო-საცდელი მეურნეობა ს.კ. 01.72.14.008.293				სტადია / მარკა / ფურცელი	პროექტი
დაკვეთა № ---	ფორმატი A2	თანამდებობა / გვარი / ხელმოწერა		მასშტაბი 1:150	თარიღი 29.05.2024
დამკვეთი		დირექტორი	ზ. კამლაძე	საპროექტოს ლოგო	მისამართი
		პრ. ავტორი	ზ. კამლაძე		ქ. თბილისი დ. თავხელიძის 1ა
შპს „რივერსაიდ დიღომი" ს/ნ 405218107		დაამუშავა	თ.ვაჩნაძე თ.ქარელი თ.შენგელია		ს/ნ 01.14.03.039.063 ტელ: 595 44 20 20 www.archarea.ge
		შეამოწმა	ნ.ალფაიძე ნ.ცხადაია		

ЭЛЕКТРОННОЕ ОБОЗНАЧЕНИЕ:

Граница эксплуатационной ответственности	
Граница раздела электрооборудования между собственником и арендатором	
Электрощитовая	0.00
Электрощит	
Электрощит ЩЭ	
Электрощит ЩЭ (на)	
Электрощит ЩЭ (ав)	
Электрощит ЩЭ (ов)	

ВЕДОМОСТЬ:

1. Ведомость электрооборудования
2. Ведомость электрооборудования на 2 этаже

ЗАКАЗЧИК:

ТОО "Компания 2ГИС"

| | | |

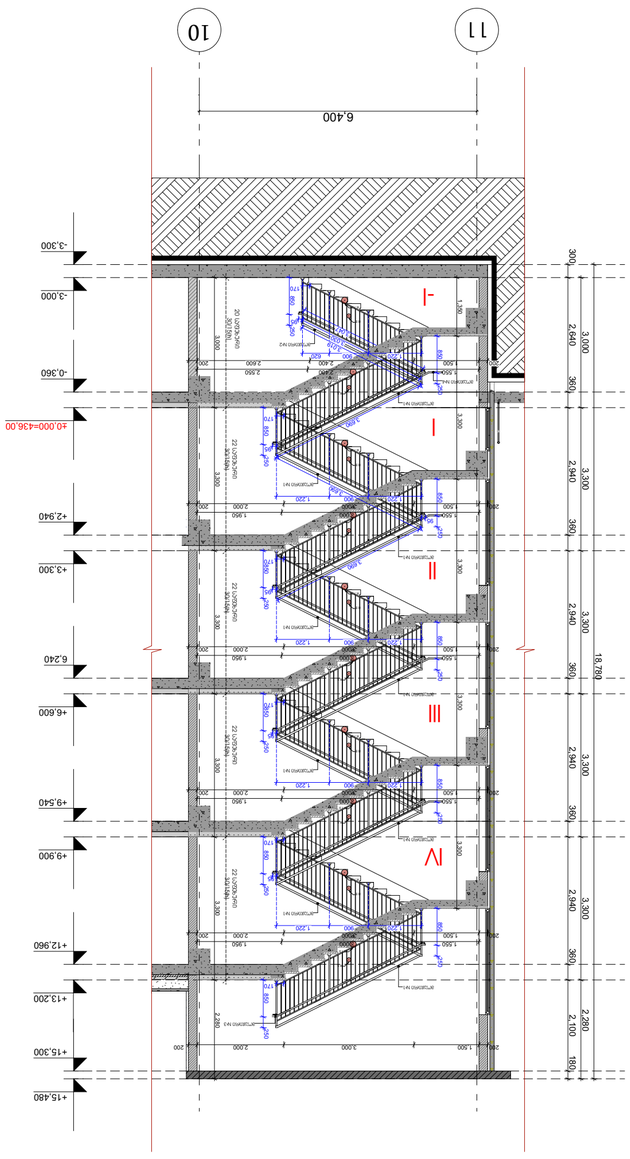

ც ა ბ ი ს ი - ა ნ ა ბ ა ნ ი ც ა ს ა ხ უ რ ი N#2 ა. 1:100

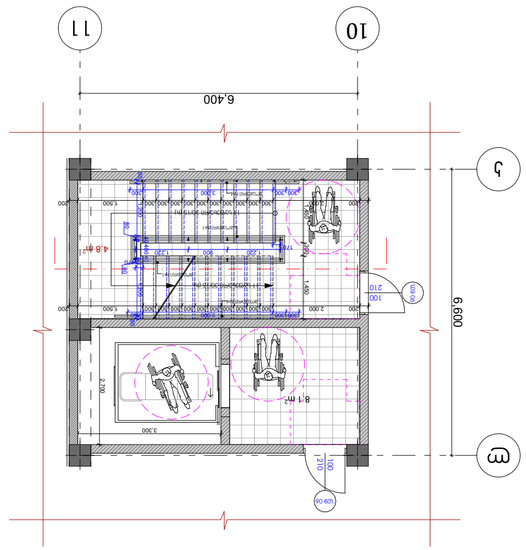

ც ა ბ ი ს ი - ა ნ ა ბ ა ნ ი ც ა ს ა ხ უ რ ი N#2
ნიშ. ±0.00 ა. 1:100

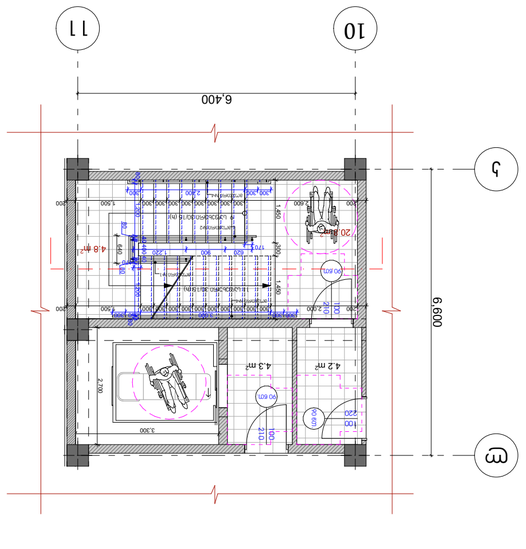

ც ა ბ ი ს ი - ა ნ ა ბ ა ნ ი ც ა ს ა ხ უ რ ი N#2
ნიშ. -3.00 ა. 1:100

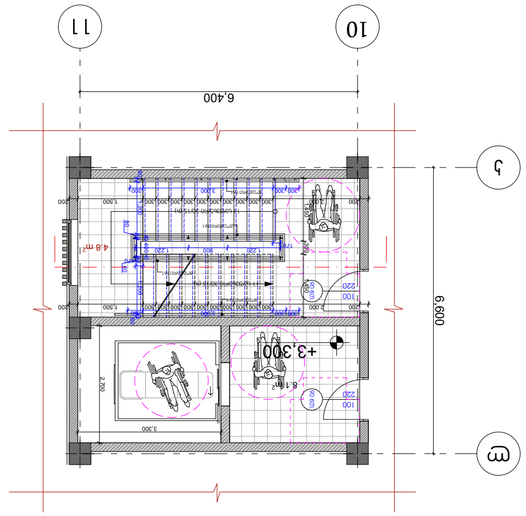

ც ა ბ ი ს ი - ა ნ ა ბ ა ნ ი ც ა ს ა ხ უ რ ი N#2
ნიშ. +3.30, +6.60, +9.90 ა. 1:100

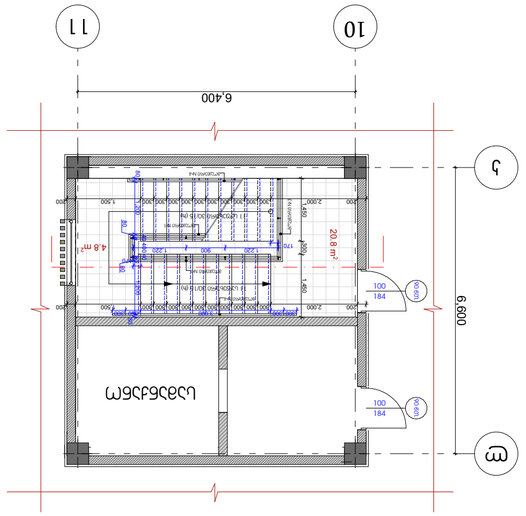

ც ა ბ ი ს ი - ა ნ ა ბ ა ნ ი ც ა ს ა ხ უ რ ი N#2
ნიშ. +13.20 ა. 1:100

პროექტის დასახელება:	ქალაქ თბილისის ცენტრალური ნაწილის ტერიტორიაზე მრავალფუნქციური კომპლექსის მშენებლობა
მისამართი:	ქ. თბილისი, ვეფხისტყაოსნის ქუჩა N 13, 01.72.14.008.293
დამკვეთი:	შპს „ჯორჯიან ტაუერ დეველოპმენტ ჯგუფი“
ტიპი:	საპროექტო დოკუმენტაცია
სტადია:	ეტაპი „გ“
ფაზა:	ფაზა 2
ნაკეთობა:	ცენტრალური ნაწილი
ნახაზის დასახელება:	ც ა ბ ი ს ი - ა ნ ა ბ ა ნ ი ც ა ს ა ხ უ რ ი N#2
ნახაზის N:	ა.ს. 01.72.1.14.008.293
ავტორი:	
ნახაზის მასშტაბი:	1:100
ბეჭდვის თარიღი:	29.05.2024
ფორმატი:	A2
ნახაზის ფურცლების რაოდენობა:	6

ა.პ. ნიკოლოზ ბარათაშვილის ქ. N 13, ბ.ც. „ფორტი“, ბ. 5	
ტელ: 595 44 20 20	
www.archarea.ge	

ავტორი	
ხელმძღვანელი	
ინჟინერი	
ინჟინერი	
ინჟინერ

ᲐᲮᲐᲚᲘ ᲡᲐᲮᲚᲘᲡ ᲛᲨᲔᲜᲔᲑᲚᲝᲑᲐ:

ᲛᲘᲬᲘᲡ ᲥᲕᲔᲛᲝᲗ ᲛᲝᲪᲔᲛᲣᲚᲘ ᲡᲐᲮᲚᲔᲑᲘ

ᲛᲝᲜᲘᲨᲜᲣᲚᲘ ᲡᲐᲖᲦᲕᲠᲘᲡ ᲬᲔᲠᲢᲘᲚᲔᲑᲘ

ᲛᲝᲜᲘᲨᲜᲣᲚᲘ ᲡᲐᲮᲔᲠᲮᲝᲕᲐᲜᲘ ᲡᲐᲛᲖᲐᲠᲔᲣᲚᲝᲔᲑᲘ

0.00 ᲐᲦᲛᲝᲡᲐᲕᲚᲔᲗᲘᲡ ᲜᲘᲨᲜᲣᲚᲘ

ᲛᲝᲜᲘᲨᲜᲣᲚᲘ ᲡᲐᲮᲔᲠᲮᲝᲕᲐᲜᲘ ᲡᲐᲛᲖᲐᲠᲔᲣᲚᲝᲔᲑ

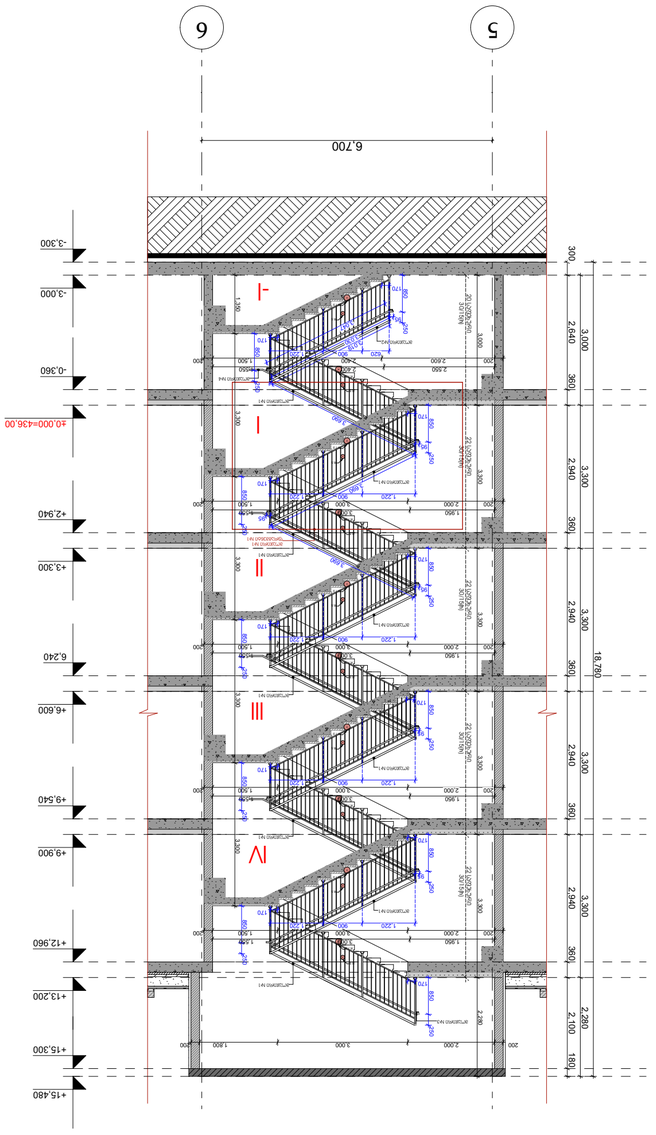

ტექ. ფრაგმენტი N2 - ჰორიზონტალური ჭრილი. მასშტ. 1:100

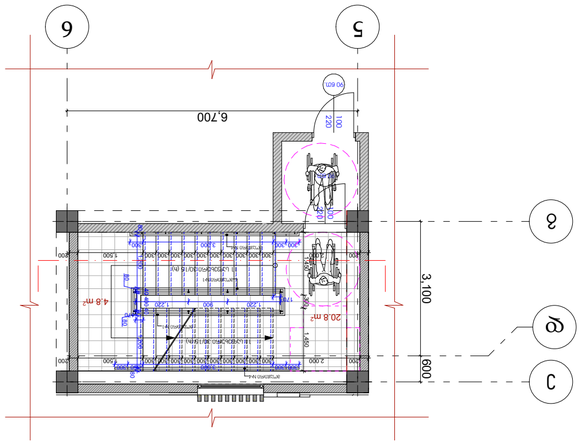

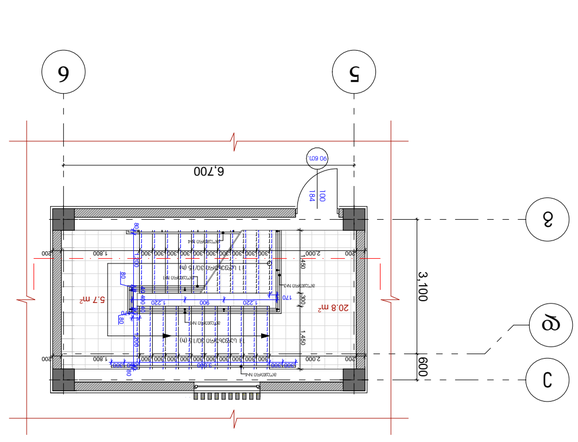

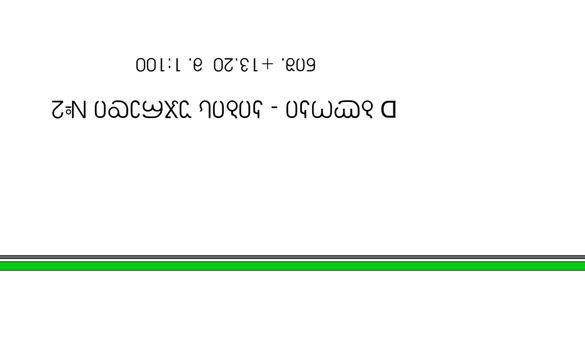

პროექტის მისამართი:	ქ. თბილისი, ვაკის რაიონი, სანაპირო-საკურორტო ზონა, **C, D, E, E', E''** ბლოკები
	ს.კ. 01.72.14.008.293
ნახაზის დასახელება:	ტექნიკური ფრაგმენტი N2
ავტორი:	
პროექტის სტადია:	მშენებლობის 2024 წ.

ნახაზის N:	ტექ-ფრ-2
ფორმატი:	A2
მასშტაბი:	1:100
დამკვეთი:	შპს „ჩრდილოეთ ფიროსმანი“
ს/კ:	405218107
ტექ. ზედამხედველი:	
არქიტექტორი:	
კონსტრუქციული ნაწილი:	
ინჟინერი:	
ინჟინერი:	
ინჟინერ

მოაჯირი №1, ფრაგმენტი №2
(ტიპიური კვანძი)
მ. 1 : 25

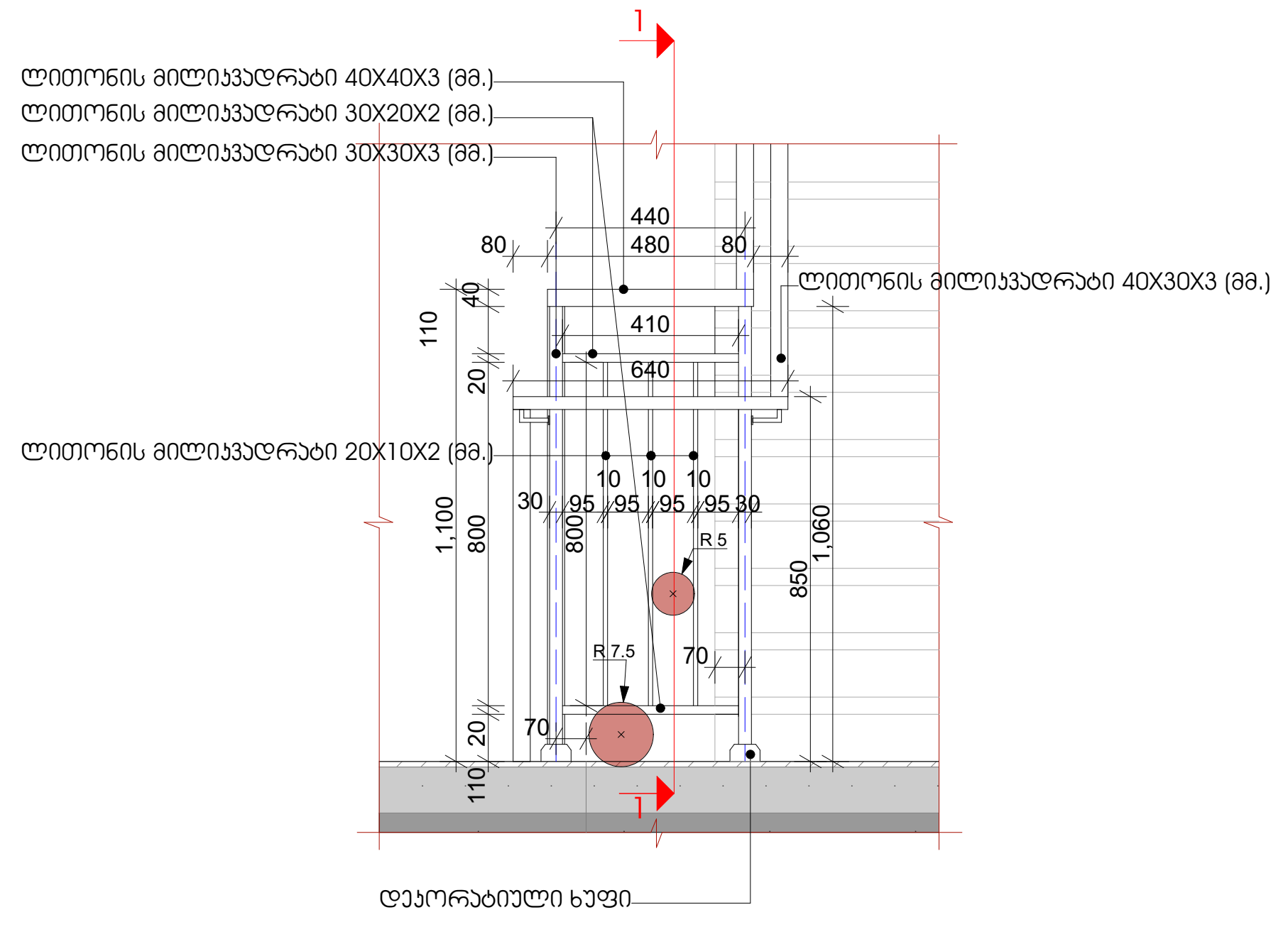

მოაჯირი №1, ჭრილი 1-1
(ტიპიური კვანძი)
მ. 1 : 25

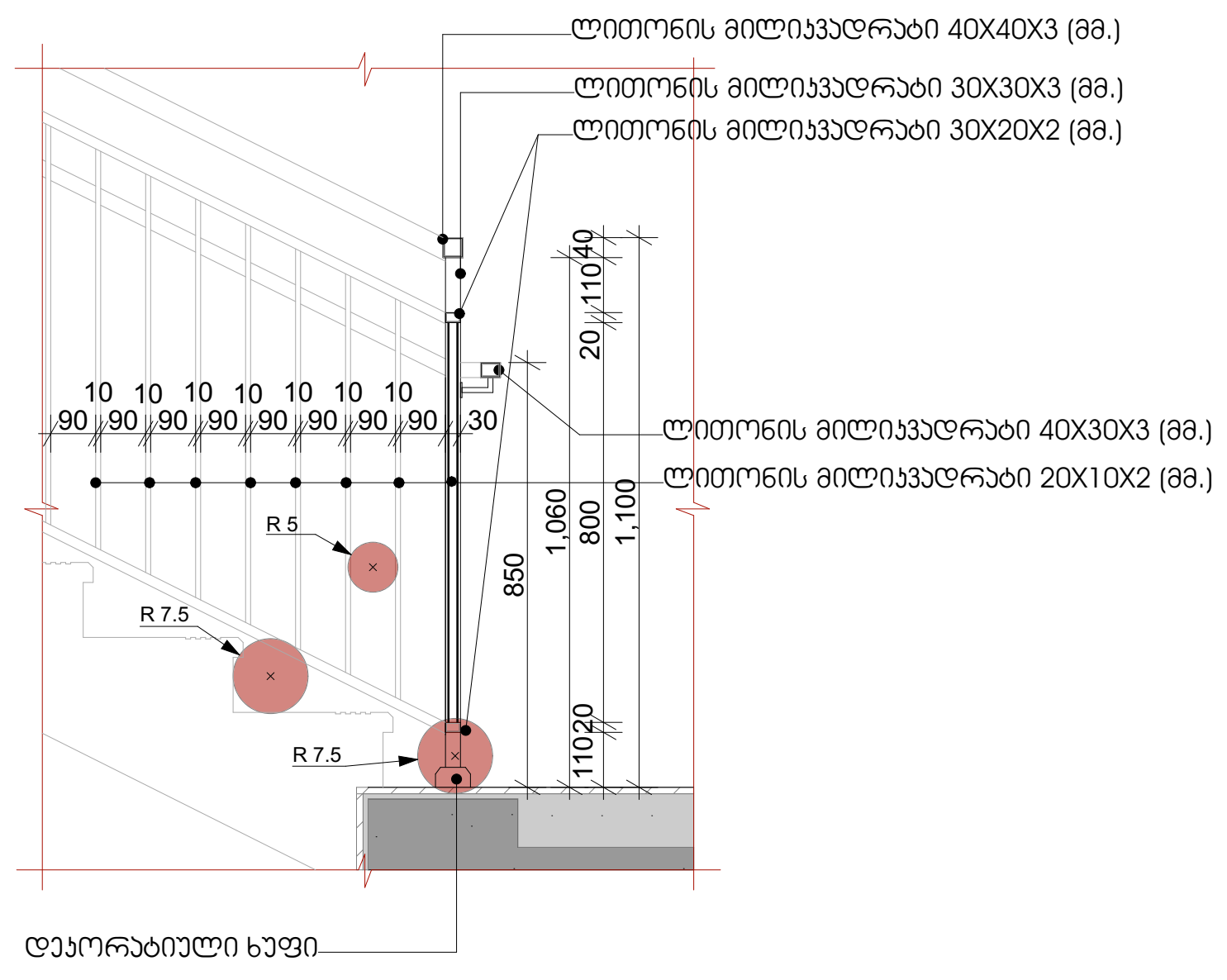

მოაჯირი №1, მოაჯირის ჩამაგრების ტიპიური კვანძი
მ. 1 : 25

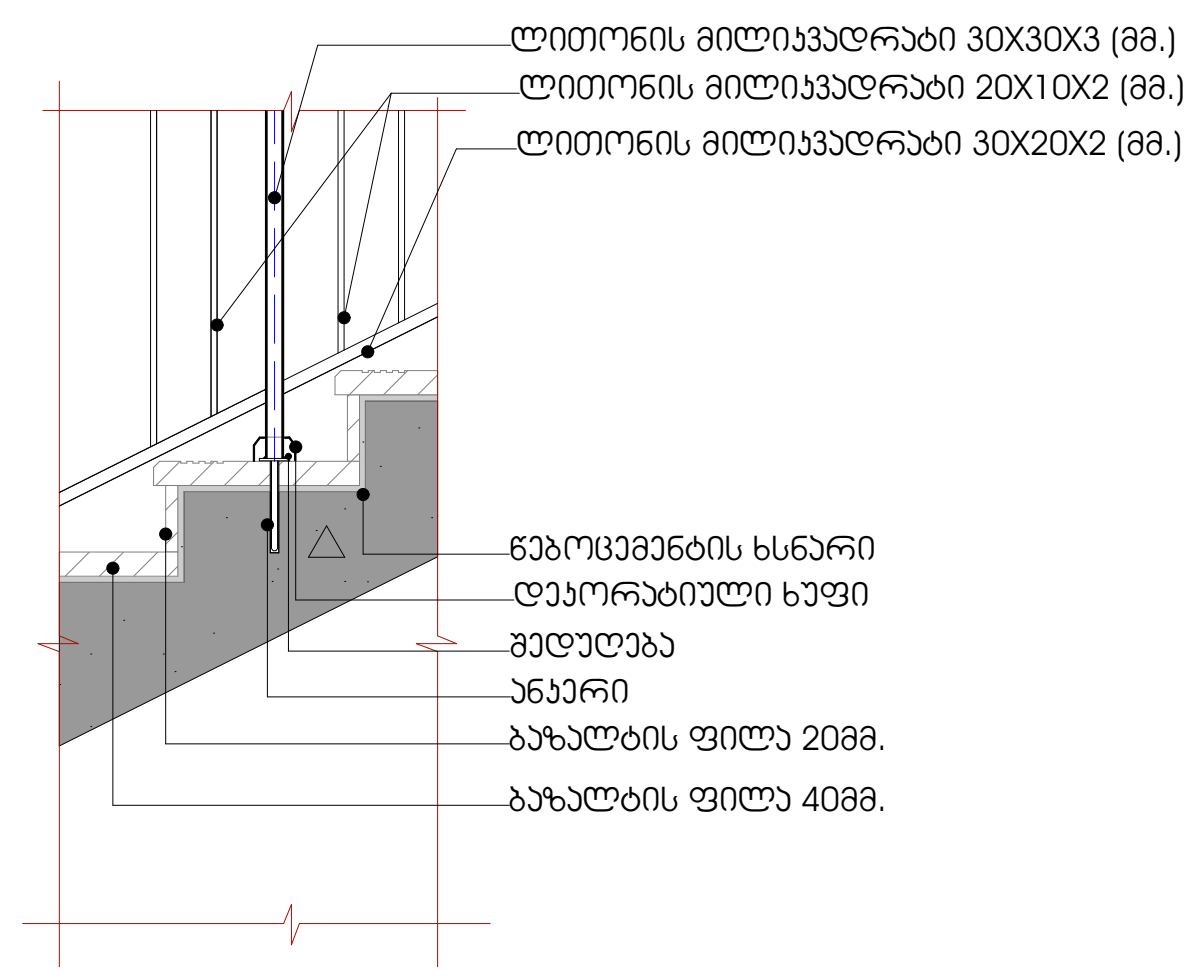

მოაჯირი №1, ფრაგმენტი №1
(მოაჯირის ჩამაგრების ტიპიური კვანძი)
მ. 1 : 25

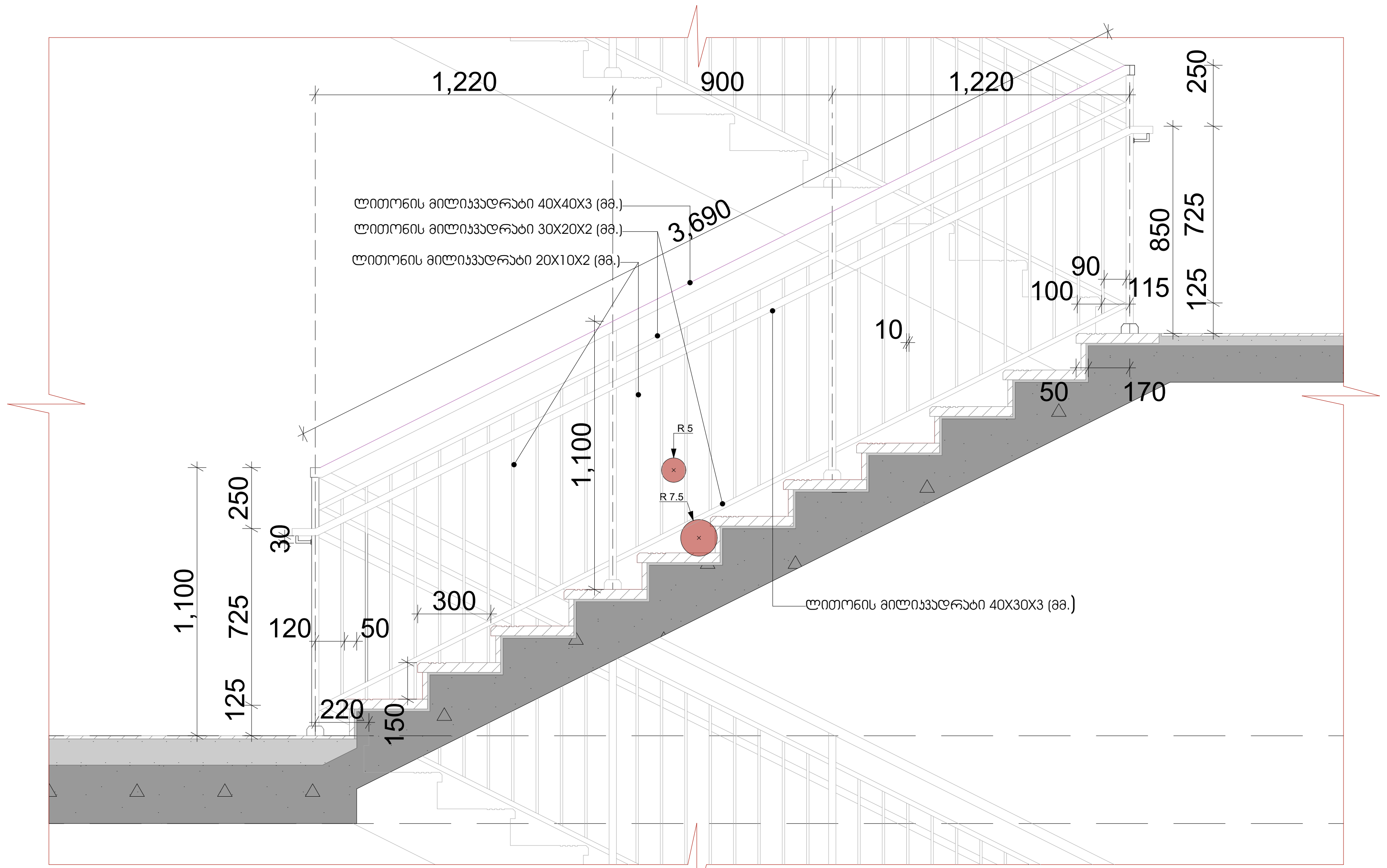

მოაჯირი №4
(მოაჯირის ჩამაგრების ტიპიური კვანძი)
მ. 1 : 25

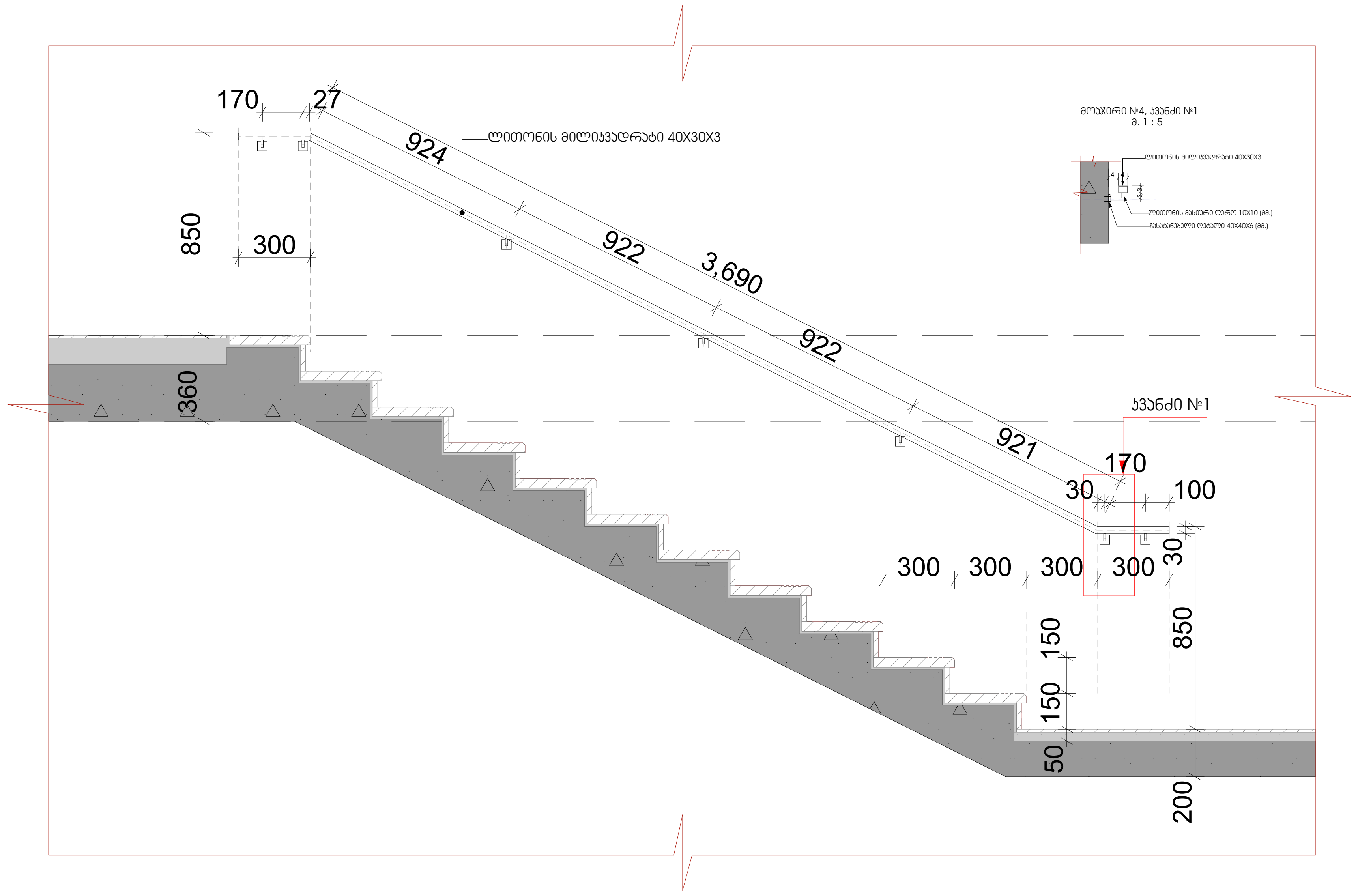

პირობითი ნიშნები:

- საკადასტრო საზღვარი
- 0.00 არქიტექტურული ნიშნული
- ჭრილის ხაზი
- ბეტონის კედელი
- საცხოვრებელი ჯგუფი (სც)
- სასაწყობე ჯგუფი (სწ)
- სავაჭრო ჯგუფი (სვ)
- სტრუქტურული ანაწყობი კედლის ხანძარმედეგობის ხარისხი 1სთ
- სტრუქტურული ანაწყობი კედლის ხანძარმედეგობის ხარისხი 2სთ

შენიშვნები:

1. ნახაზზე ზომები მოცემულია მილიმეტრებში
2. ნახაზის ყველა ცვლილება მშენებლობისას შეთანხმებული უნდა იყოს ავტორთან

ექსპლიკაცია

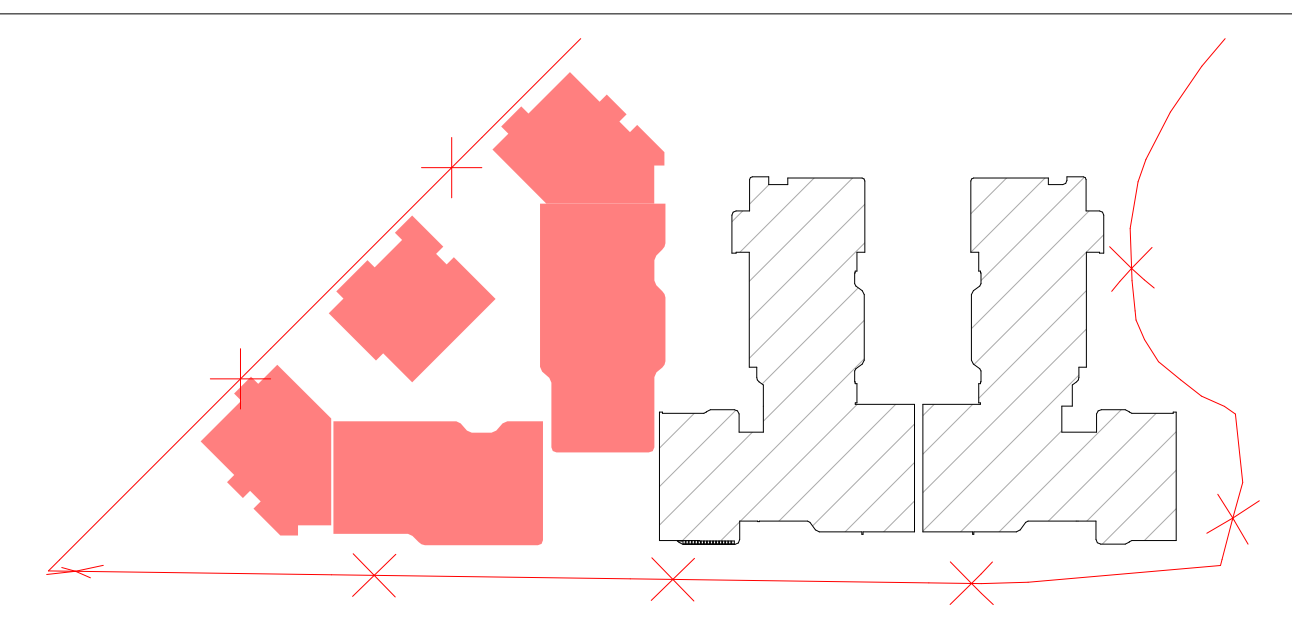

ობიექტის მისამართი და საკადასტრო კოდი, **C, D, E, E', E"** ბლოკები				თბილისი 2024 წ	
ქ. თბილისი, დიღმის სასწავლო-საცდელი მეურნეობა ს.კ. 01.72.14.008.293				სტადია / პროექტი	მარკა / ფურცელი
დაკვეთა № --- / ფორმატი A2	თანამდებობა	გვარი	ხელმოწერა	მასშტაბი	თარიღი 29.05.2024
დამკვეთი	დირექტორი	ზ. კამლაძე		საპროექტოს ლოგო	მისამართი
	პრ. ავტორი	ზ. კამლაძე			ქ. თბილისი დ. თავხელიძის 1ა
შპს ,,რივერსაიდ დიღომი " ს/ნ 405218107	დაამუშავა	თ.ვაჩნაძე თ.ქარელი თ.შენგელია			ს/ნ 01.14.03.039.063 ტელ: 595 44 20 20 www.archarea.ge
	შეამოწმა	ნ.ალფაიძე ნ.ცხადაია			

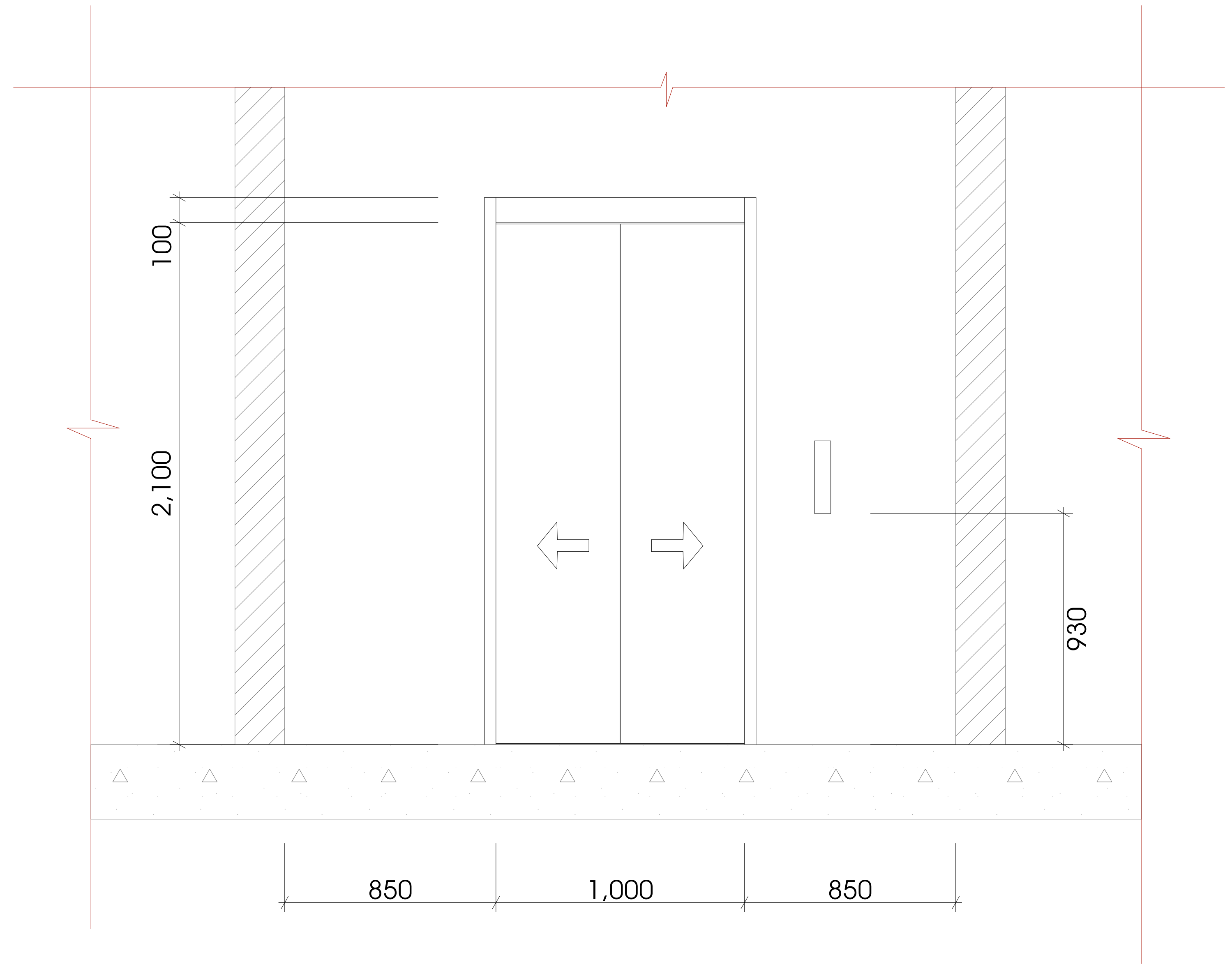

მასშტაბი 1:25

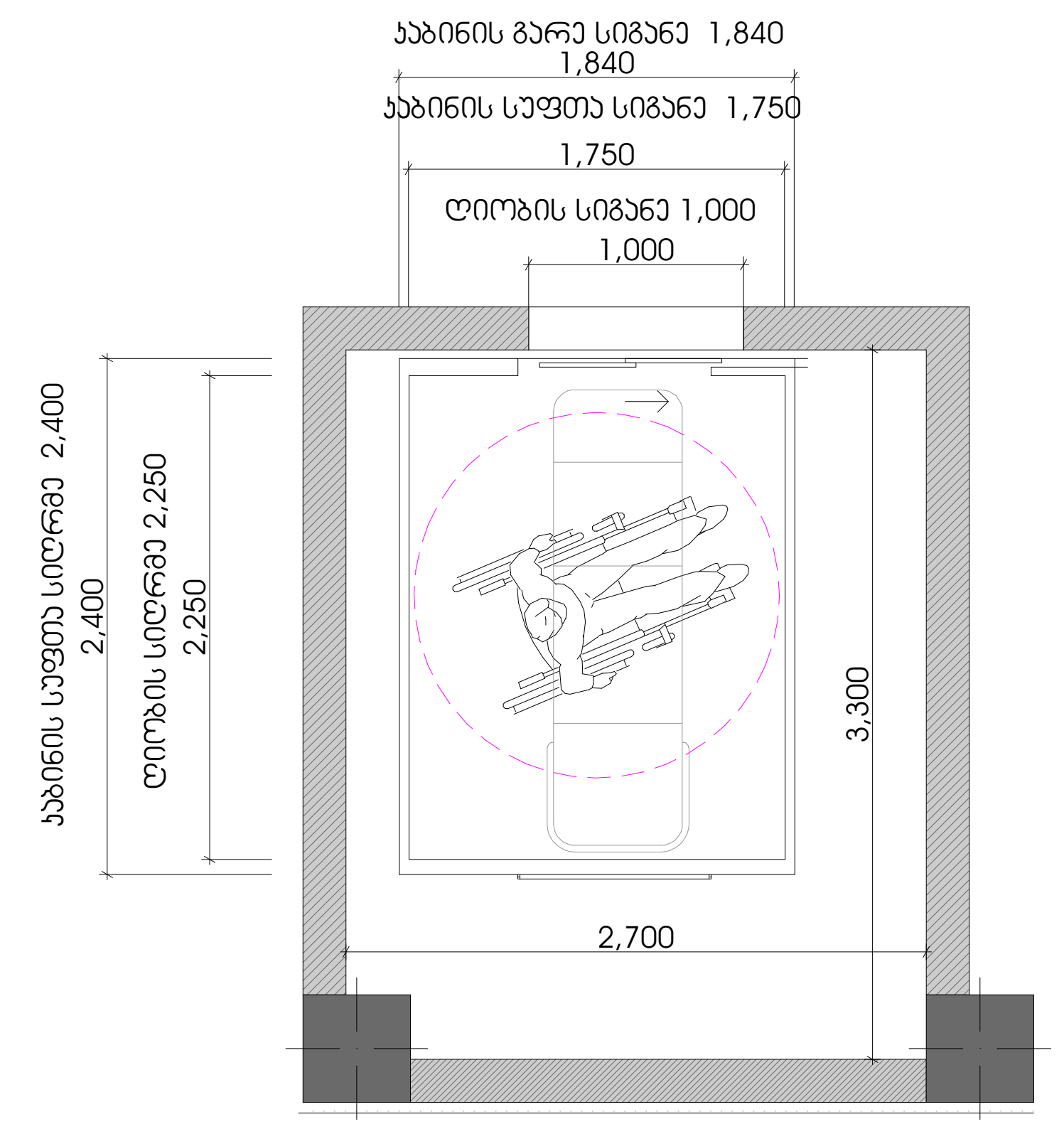

მასშტაბი 1:50

C ბლოკი - ლიფტი №1 მ. 1:100

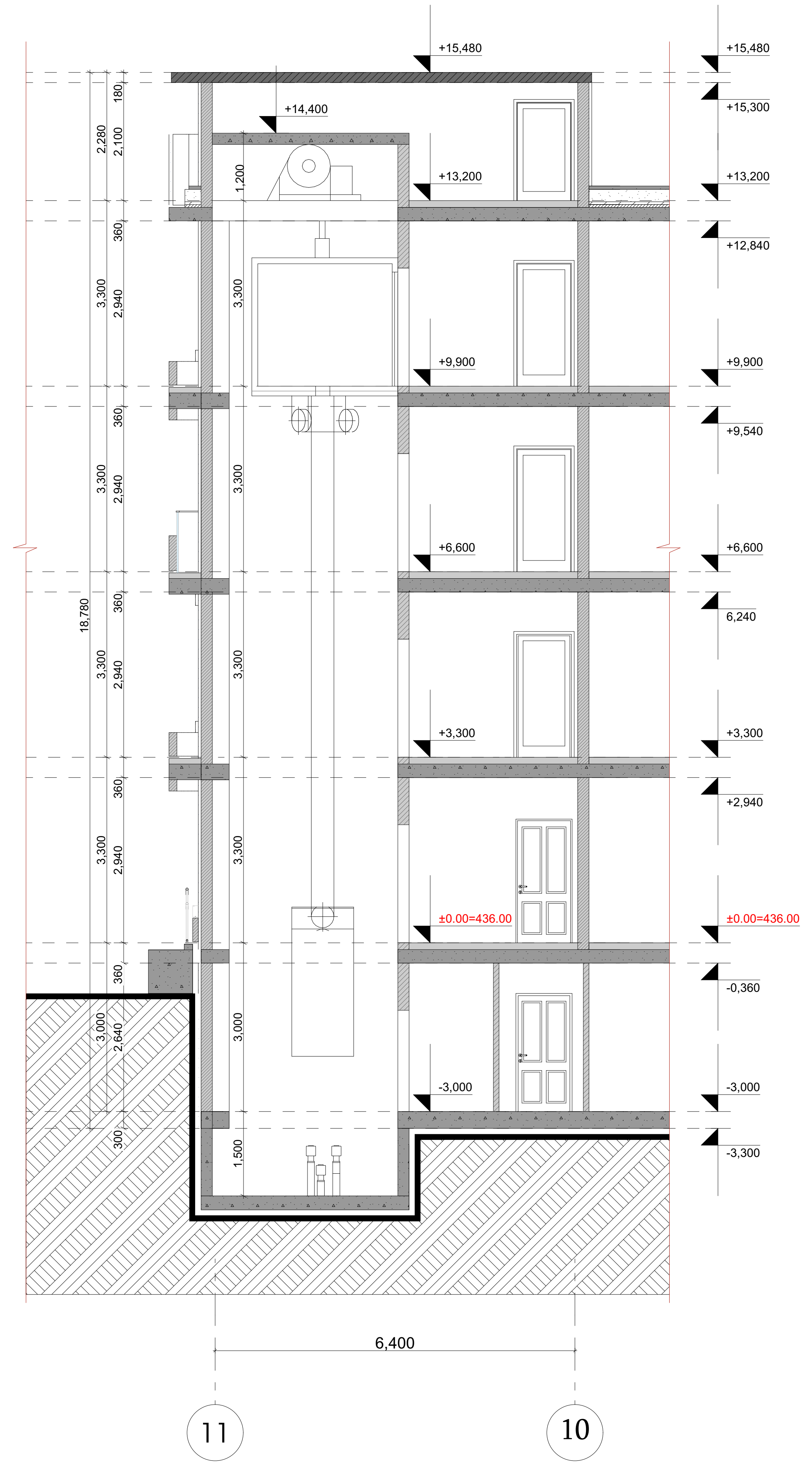

შენიშვნები:

შენობაში გამოყენებულია 408-ე ქვეთავის
შესაბამისი შეზღუდული
გამოყენების ლიფტი

- ლიფტი შესაბამისობაში იქნება ASME A17.1/CSA B44 სტანდარტთან.
- ლიფტის გამოსაძახებელი ღილაკები და კლავიშები შესაბამისობაში იქნება 407.2.1-ე ქვეთავთან.
- ფოიეს სიგნალები შესაბამისობაში იქნება 407.2-ე ქვეთავთან.
- ლიფტის შახტებთან განთავსებული ნიშნები შესაბამისობაში იქნება 407.2.3-ე ქვეთავთან
- ლიფტის კაბინის ბალანსირება შესაბამისობაში იქნება 407.4.4-ე ქვეთავთან.
- ლიფტის კაბინის განათება შესაბამისობაშიიქნება 407.4.5-ე ქვეთავთან.
- ლიფტის კაბინის სამართავები შესაბამისობაში იქნება 407.4.6-ე ქვეთავთან, მართვის პანელები განთავსდება გვერდითა კედლის ცენტრში.
- კაბინის სამართავების აღნიშვნები და მითითებები შესაბამისობაში იქნება 407.4.7-ე ქვეთავთან.
- კაბინაში მოეწყობა 407.4.10-ე ქვეთავის შესაბამისი საავარიო სიგნალიზაციის მექანიზმები.

ლიფტის ტექნიკური მახასიათებლები:

ლიფტის შახტის გაბარიტები 3300X2700
ლიფტის კაბინის შიდა გაბარიტები 2250X1750
ლიფტის კარის სუფთა სიგანე 1000
ლიფტის კარის ცეცხლმედეგობა 90წთ
ლიფტის კარის მოძრაობის სიჩქარე 1.75 მ/წმ
ლიფტის ტვირთამწეობა 1275 (17 კაცი)

პირობითი ნიშნები:

- საკადასტრო საზღვარი
- 0.00 არქიტექტურული ნიშნული
- ჭრილის ხაზი
- ბეტონის კედელი
- საცხოვრებელი ჯგუფი (სც)
- სასაწყობე ჯგუფი (სწ)
- სავაჭრო ჯგუფი (სვ)
- სტრუქტურული ანაწყობი კედლის ხანძარმედეგობის ხარისხი 1სთ
- სტრუქტურული ანაწყობი კედლის ხანძარმედეგობის ხარისხი 2სთ

შენიშვნები:

1. ნახაზზე ზომები მოცემულია მილიმეტრებში
2. ნახაზის ყველა ცვლილება მშენებლობისას შეთანხმებული უნდა იყოს ავტორთან

ექსპლიკაცია

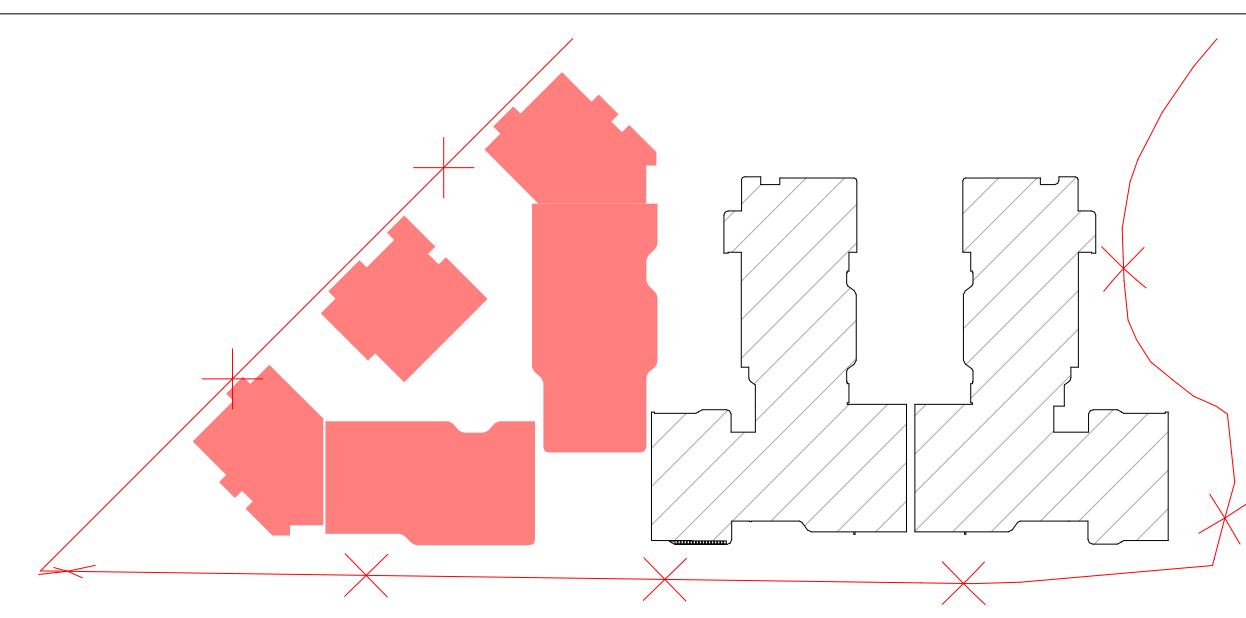

ობიექტის მისამართი და საკადასტრო კოდი, **C, D, E, E', E"** ბლოკები					თბილისი 2024 წ	
ქ. თბილისი, დიღმის სასწავლო-საცდელი მეურნეობა ს.კ. 01.72.14.008.293					სტადია / პროექტი	მარკა / ფურცელი
დაკვეთა № ---	ფორმატი A2	თანამდებობა	გვარი	ხელმოწერა	მასშტაბი	თარიღი 29.05.2024
დამკვეთი		დირექტორი	ზ. კამლაძე		საპროექტოს ლოგო	მისამართი
		პრ. ავტორი	ზ. კამლაძე			ქ. თბილისი დ. თავხელიძის 1ა ს/ნ 01.14.03.039.063 ტელ: 595 44 20 20 www.archarea.ge
შპს „რივერსაიდ დიღომი" ს/ნ 405218107		დაამუშავა	თ.ვაჩნაძე თ.ქარელი თ.შენგელია			
		შეამოწმა	ნ.ალფაიძე ნ.ცხადაია			

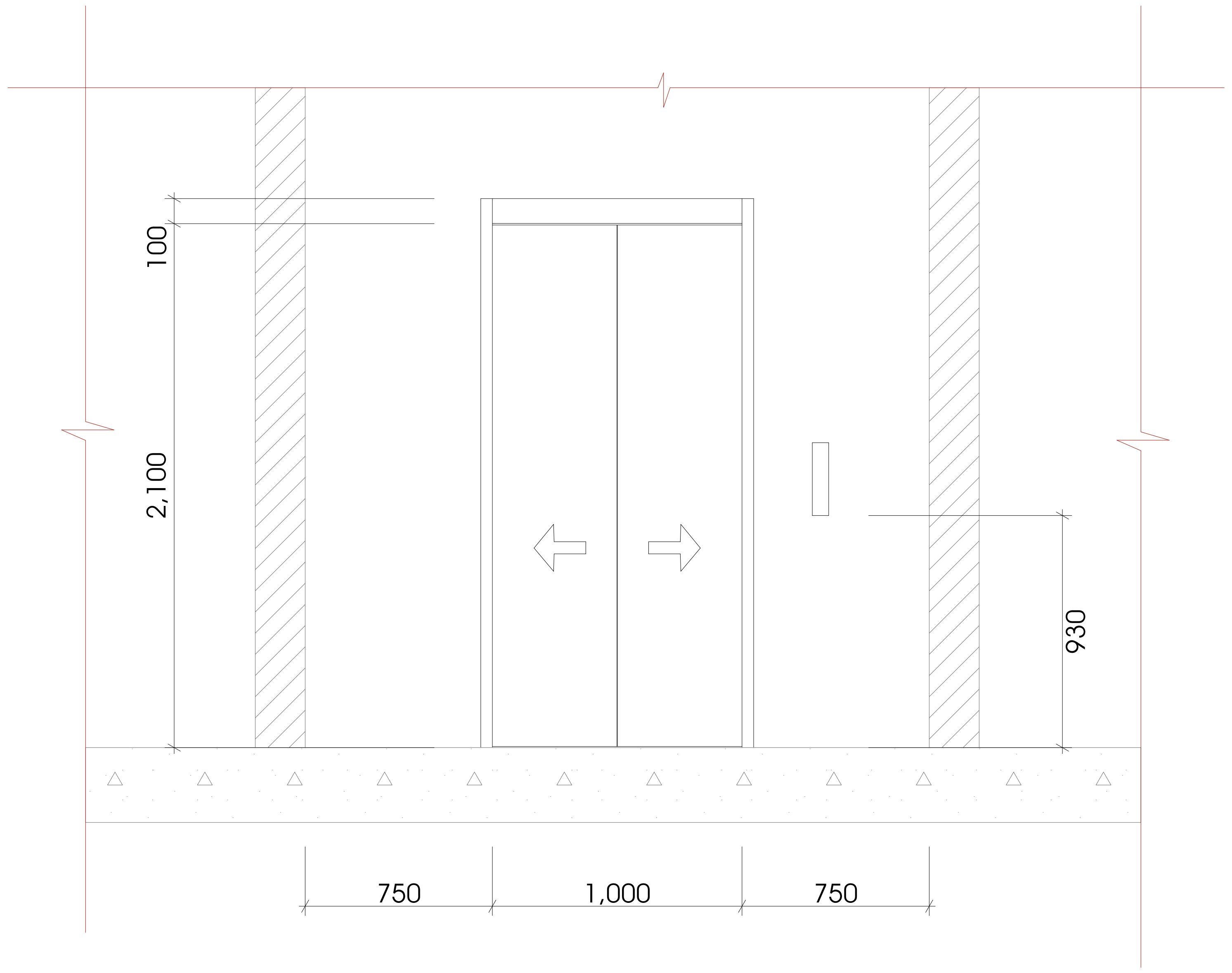

მასშტაბი 1:25

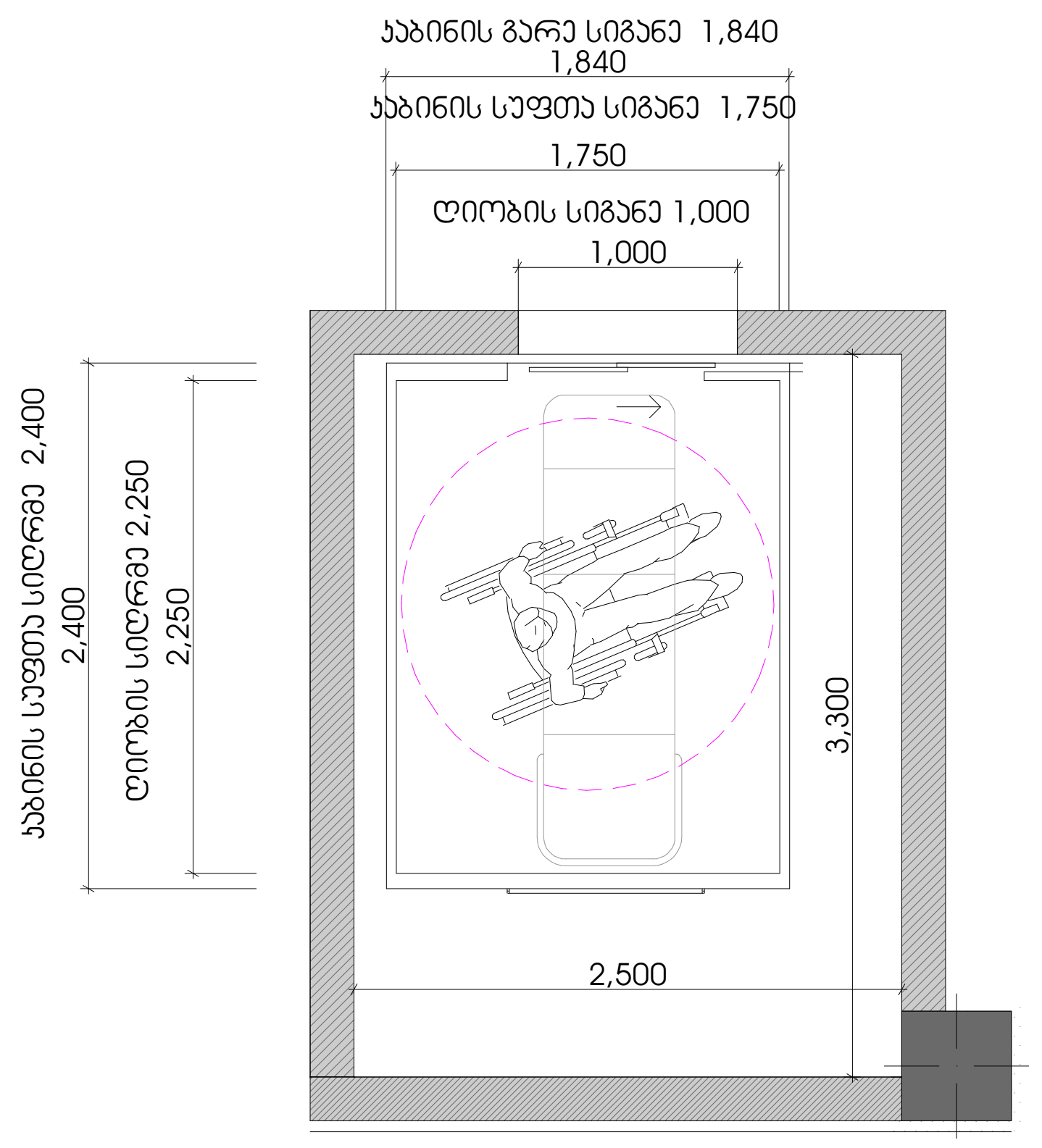

მასშტაბი 1:50

D ბლოკი - ლიფტი №2 მ. 1:100

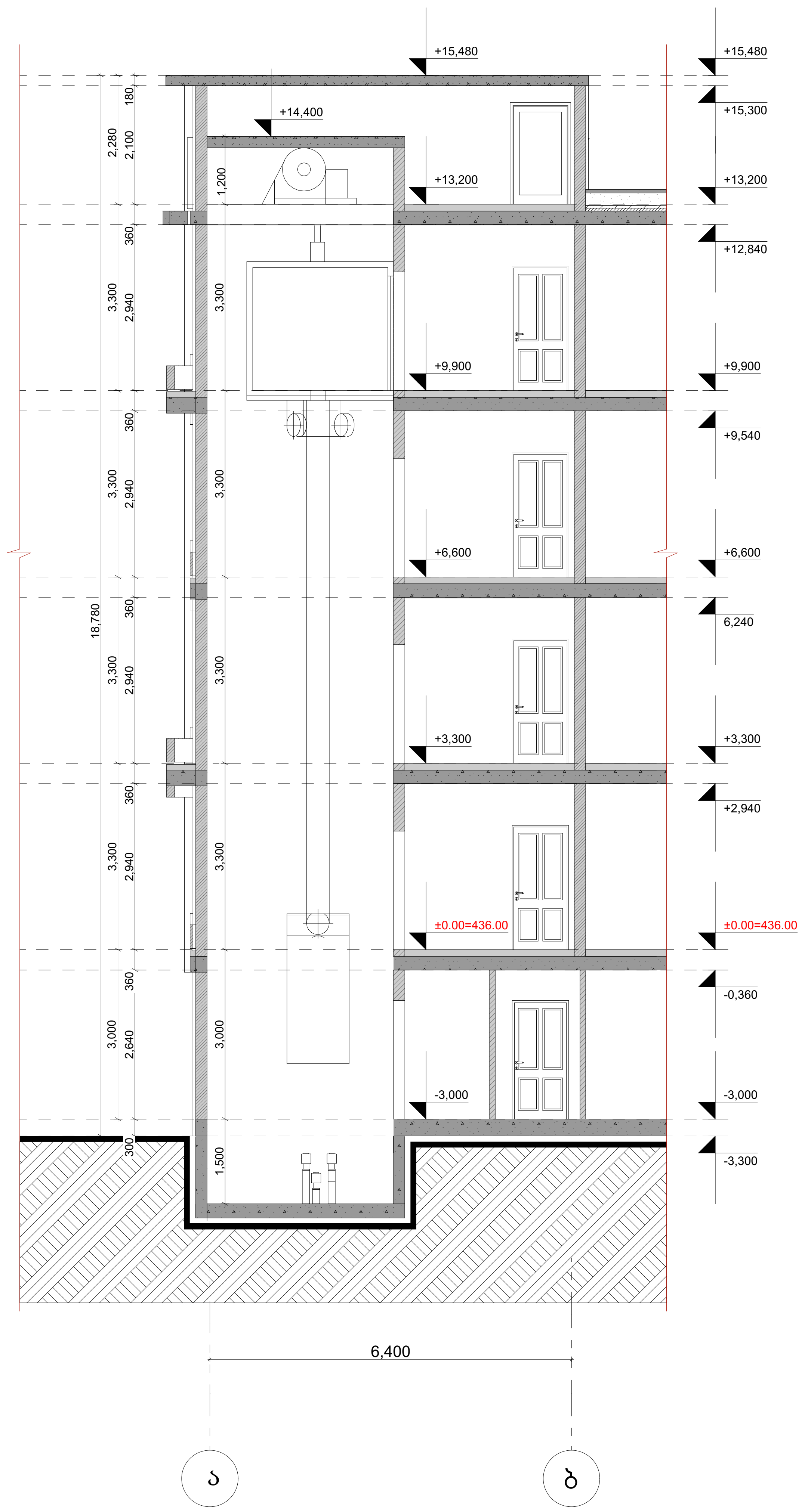

შენიშვნები:

შენობაში გამოყენებულია 408-ე ქვეთავის
შესაბამისი შეზღუდული
გამოყენების ლიფტი

- ლიფტი შესაბამისობაში იქნება ASME A17.1/CSA B44 სტანდარტთან.
- ლიფტის გამოსაძახებელი ღილაკები და კლავიშები შესაბამისობაში იქნება 407.2.1-ე ქვეთავთან.
- ფოიეს სიგნალები შესაბამისობაში იქნება 407.2-ე ქვეთავთან.
- ლიფტის შახტებთან განთავსებული ნიშნები შესაბამისობაში იქნება 407.2.3-ე ქვეთავთან
- ლიფტის კაბინის ბალანსირება შესაბამისობაში იქნება 407.4.4-ე ქვეთავთან.
- ლიფტის კაბინის განათება შესაბამისობაშიიქნება 407.4.5-ე ქვეთავთან.
- ლიფტის კაბინის სამართავები შესაბამისობაში იქნება 407.4.6-ე ქვეთავთან, მართვის პანელები განთავსდება გვერდითა კედლის ცენტრში.
- კაბინის სამართავების აღნიშვნები და მითითებები შესაბამისობაში იქნება 407.4.7-ე ქვეთავთან.
- კაბინაში მოეწყობა 407.4.10-ე ქვეთავის შესაბამისი საავარიო სიგნალიზაციის მექანიზმები.

ლიფტის ტექნიკური მახასიათებლები:

ლიფტის შახტის გაბარიტები 3300X2500
ლიფტის კაბინის შიდა გაბარიტები 2250X1750
ლიფტის კარის სუფთა სიგანე 1000
ლიფტის კარის ცეცხლმედეგობა 90წთ
ლიფტის კარის მოძრაობის სიჩქარე 1.75 მ/წმ
ლიფტის ტვირთამწეობა 1275 (17 კაცი)

პირობითი ნიშნები:

საკადასტრო საზღვარი
0.00 არქიტექტურული ნიშნული
1 1 ჭრილის ხაზი
ბეტონის კედელი
საცხოვრებელი ჯგუფი (სც)
სასაწყობე ჯგუფი (სწ)
სავაჭრო ჯგუფი (სვ)
სტრუქტურული ანაწყობი კედლის ხანძარმედეგობის ხარისხი 1სთ
სტრუქტურული ანაწყობი კედლის ხანძარმედეგობის ხარისხი 2სთ

შენიშვნები:

1. ნახაზზე ზომები მოცემულია მილიმეტრებში
2. ნახაზის ყველა ცვლილება მშენებლობისას შეთანხმებული უნდა იყოს ავტორთან

ექსპლიკაცია

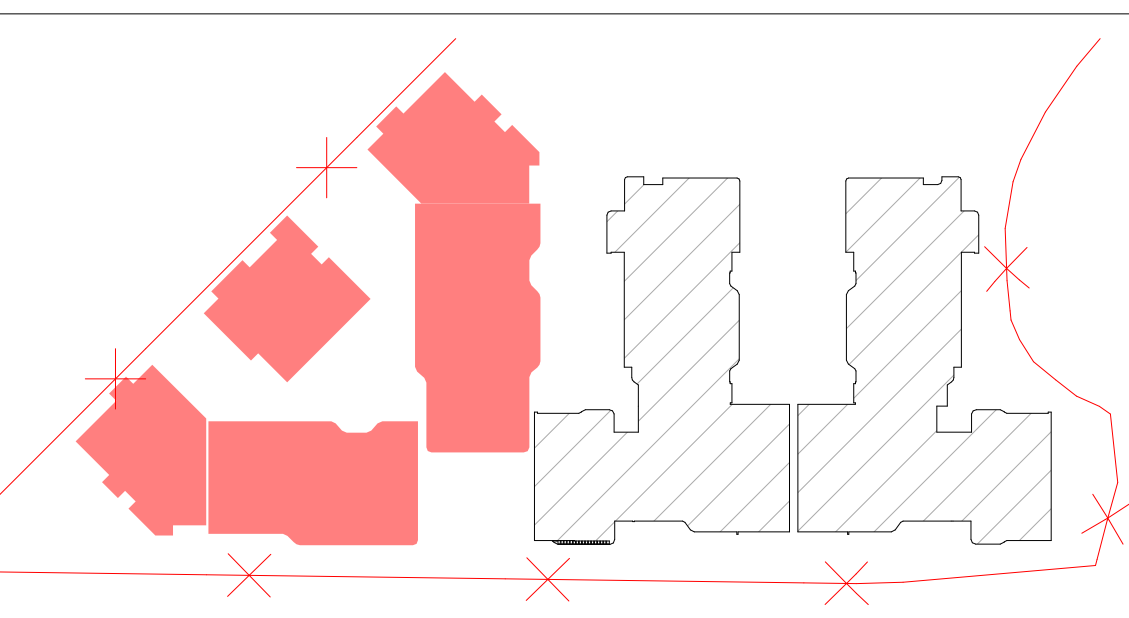

ობიექტის მისამართი და საკადასტრო კოდი, **C, D, E, E', E"** ბლოკები
ქ. თბილისი, დიღმის სასწავლო-საცდელი მეურნეობა
ს.კ. 01.72.14.008.293

თბილისი 2024 წ

სტადია	მარკა	ფურცელი
პროექტი		

დაკვეთა № ---	ფორმატი A2	თანამდებობა	გვარი	ხელმოწერა	მასშტაბი	თარიღი 29.05.2024
დამკვეთი		დირექტორი	ზ. კამლაძე		საპროექტოს ლოგო	მისამართი
		პრ. ავტორი	ზ. კამლაძე			ქ. თბილისი დ. თავხელიძის 1ა
შპს ,,რივერსაიდ დიღომი " ს/ნ 405218107		დაამუშავა	თ.ვაჩნაძე თ.ქარელი თ.შენგელია			ს/ნ 01.14.03.039.063 ტელ: 595 44 20 20
		შეამოწმა	ნ.ალფაიძე ნ.ცხადაია			www.archarea.ge

მისაწვდომი პანდუსი C ბლოკი

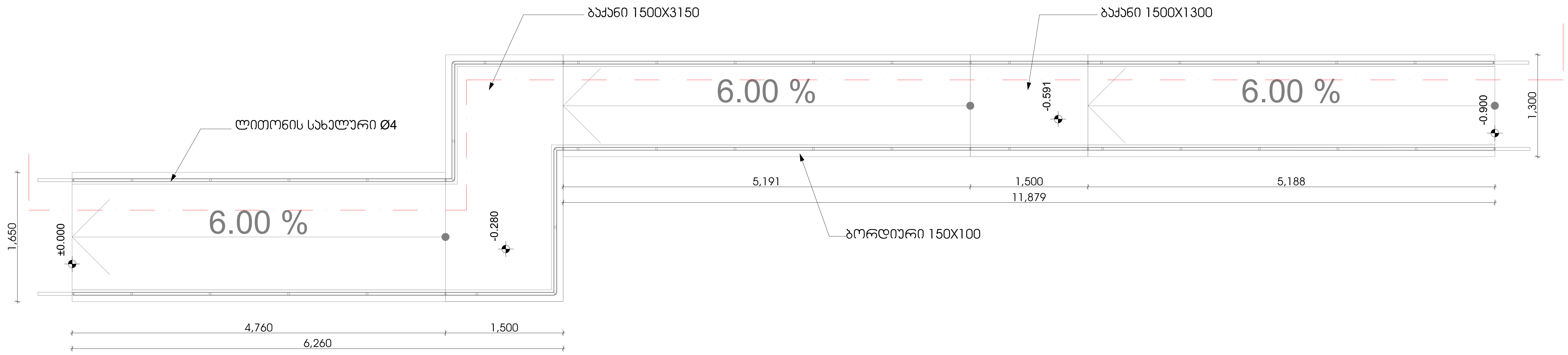

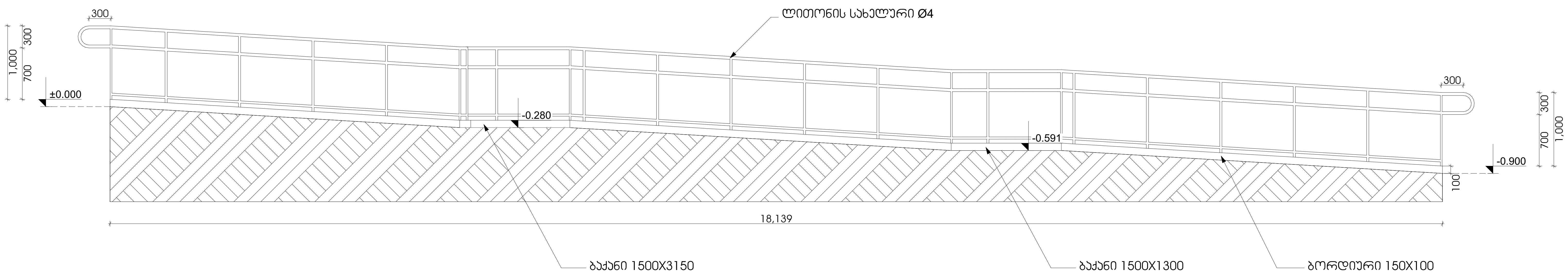

პირობითი ნიშნები:

- საკადასტრო საზღვარი
- 0.00 არქიტექტურული ნიშნული
- 1 ჭრილის ხაზი 1
- ბეტონის კედელი
- საცხოვრებელი ჯგუფი (სც)
- სასაწყობე ჯგუფი (სწ)
- სავაჭრო ჯგუფი (სვ)
- სტრუქტურული ანაწყობი კედლის ხანძარმედეგობის ხარისხი 1სთ
- სტრუქტურული ანაწყობი კედლის ხანძარმედეგობის ხარისხი 2სთ

შენიშვნები:

1. ნახაზზე ზომები მოცემულია მილიმეტრებში
2. ნახაზის ყველა ცვლილება მშენებლობისას შეთანხმებული უნდა იყოს ავტორთან

ექსპლიკაცია

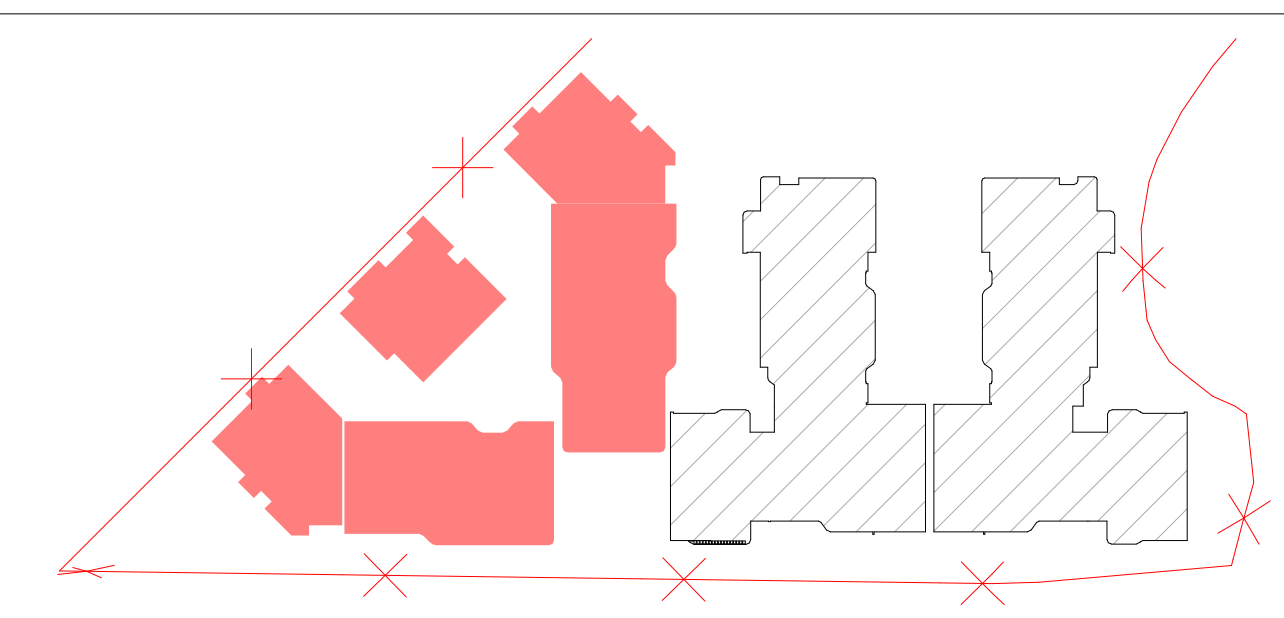

ობიექტის მისამართი და საკადასტრო კოდი, **C, D, E, E', E"** ბლოკები					თბილისი 2024 წ	
ქ. თბილისი, დიღმის სასწავლო-საცდელი მეურნეობა ს.კ. 01.72.14.008.293					სტადია / პროექტი	მარკა / ფურცელი
დაკვეთა № ---	ფორმატი A2	თანამდებობა	გვარი	ხელმოწერა	მასშტაბი 1:50	თარიღი 29.05.2024
დამკვეთი		დირექტორი	ზ. კამლაძე		საპროექტოს ლოგო	მისამართი
		პრ. ავტორი	ზ. კამლაძე			ქ. თბილისი დ. თავხელიძის 1ა ს/ნ 01.14.03.039.063 ტელ: 595 44 20 20 www.archarea.ge
შპს „რივერსაიდ დიღომი“ ს/ნ 405218107		დაამუშავა	თ.ვაჩნაძე თ.ქარელი თ.შენგელია			
		შეამოწმა	ნ.ალფაიძე ნ.ცხადაია			

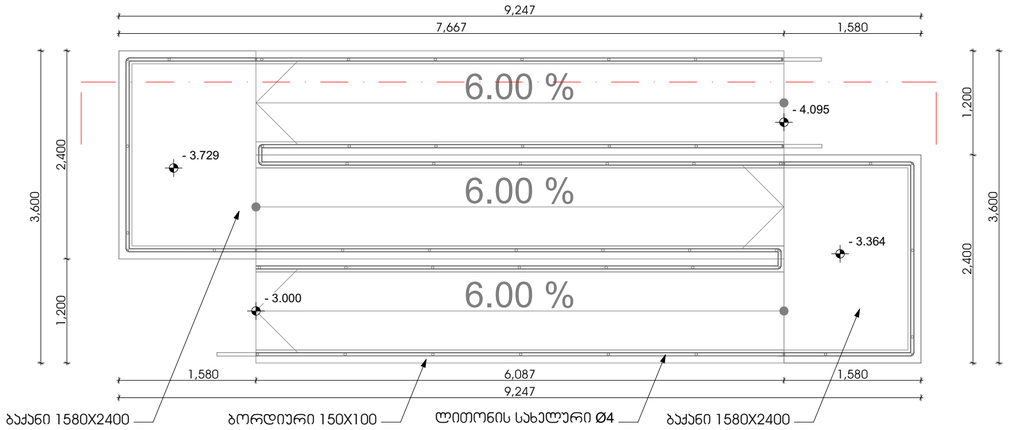

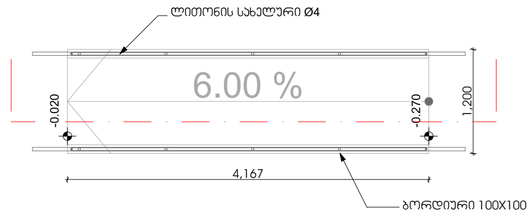

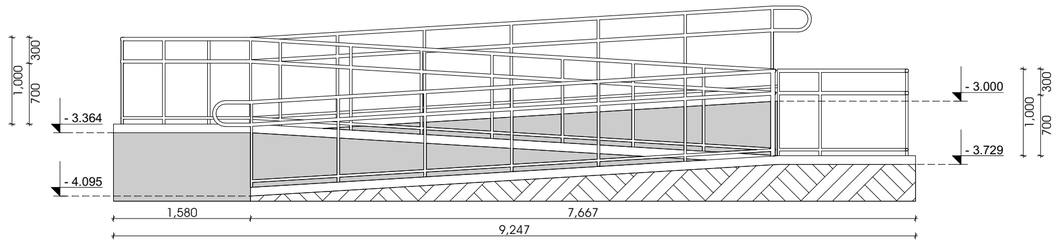

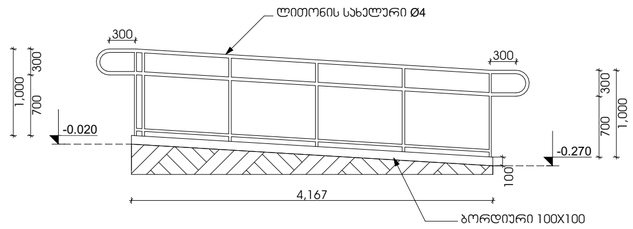

პირობითი ნიშნები:

- საპროექტო საზღვარი
- 0.00 არქიტექტურული ნიშნული
- 1:1 1:1 ჭრილის ხაზი
- ბეტონის ელემენტი
- სველი ზონის ჰიდროიზოლაციის ფენა
- სასანყლე ზედაპირი
- საფეხურის ზედაპირი
- სტრუქტურული ანაწყობის ელემენტის ხანძარმედეგობის ზღვრული საზღვარი 1სთ
- სტრუქტურული ანაწყობის ელემენტის ხანძარმედეგობის ზღვრული საზღვარი 2სთ

შენიშვნები:

1. ნახაზზე ზომები მოცემულია მილიმეტრებში
2. ნახაზის ყველა ცვლილება მშენებლობისას შეთანხმებული უნდა იყოს პატრონთან

ექსპლიკაცია

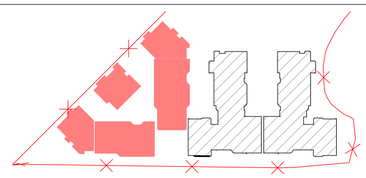

ობიექტის მისამართი და საპროექტო ჯგუფი, **C, D, E, E', E''** ბლოკები			თბილისი 2024 წ
ქ. თბილისი, დიდგმის სასწავლო-საცდელი მეურნეობა		სტადია	მარაგა	ფურცელი
ს.ს. 01.72.14.008.293		პროექტი		
დაკვეთა № ---	ფორმატი A2	თანამდებობა	გვარი	ხელმოწერა	მასშტაბი 1:25	თარიღი 29.05.2024
დამკვეთი		დირექტორი	ზ. პაპლაძე		საპროექტო ტოგო	მისამართი
		პრ. პატრონი	ზ. პაპლაძე			
შპს „რივერსაიდ დიდღომი “ ს/ნ 405218107		დაამუშავა	თ.პაპნაძე თ.პარული თ.მეგრელია		ქ. თბილისი ღ. თაბაღლის 13 ს/ნ 01.14.03.039.063 ტელ: 595 44 20 20 www.archarea.ge	
		შეამოწმა	ნ.ალფაიძე ნ.ცხვედია			

სამანქანო პანდუსი

განშლა "1" - "1"

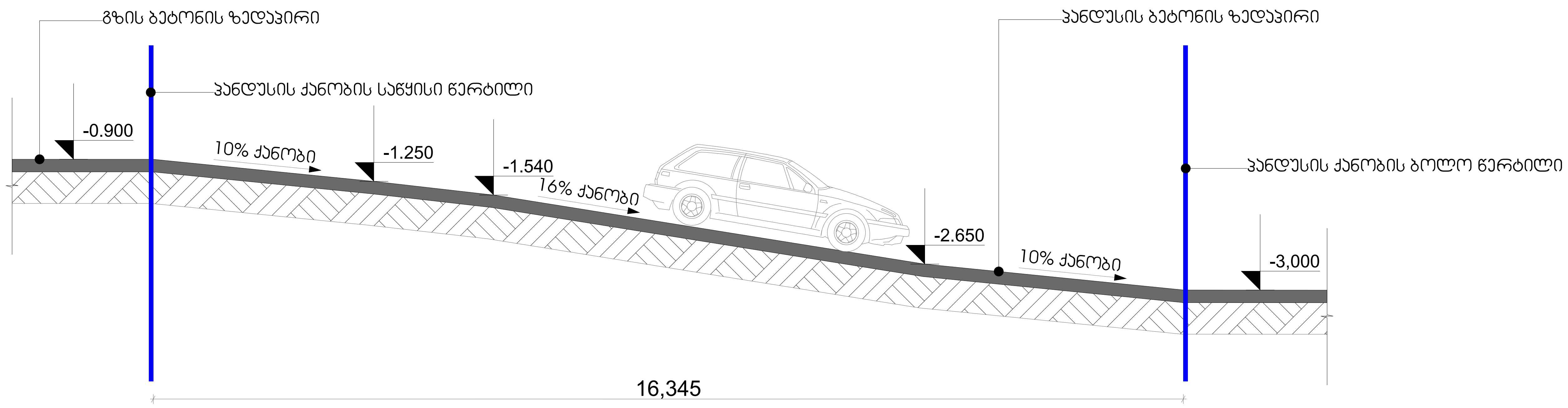

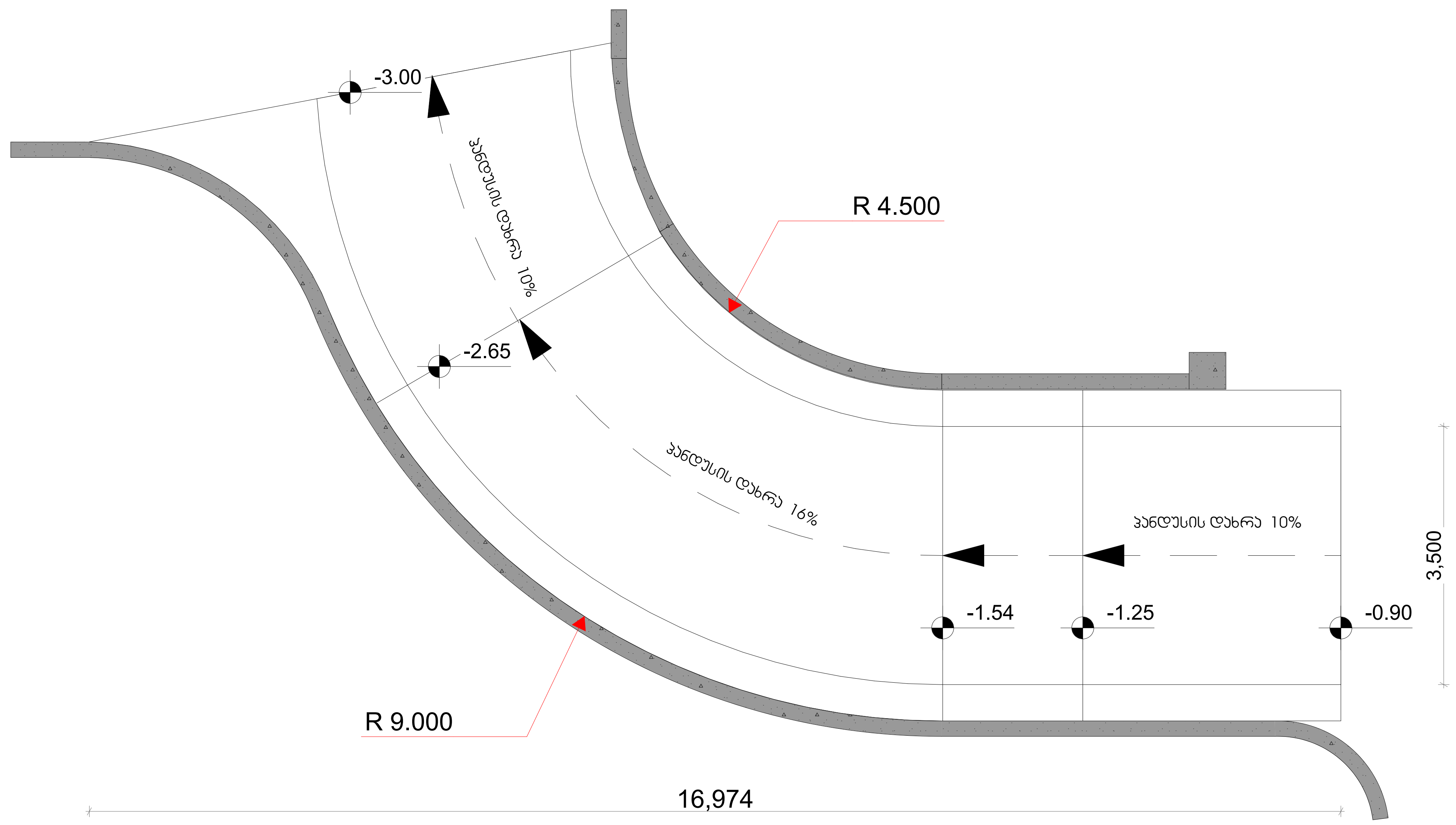

პირობითი ნიშნები:

- საკადასტრო საზღვარი
- 0.00 არქიტექტურული ნიშნული
- 1 1 ჭრილის ხაზი
- ბეტონის კედელი
- საცხოვრებელი ჯგუფი (სც)
- სასაწყობე ჯგუფი (სწ)
- სავაჭრო ჯგუფი (სვ)
- სტრუქტურული ანაწყობი კედლის ხანძარმედეგობის ხარისხი 1სთ
- სტრუქტურული ანაწყობი კედლის ხანძარმედეგობის ხარისხი 2სთ

შენიშვნები:

1. ნახაზზე ზომები მოცემულია მილიმეტრებში
2. ნახაზის ყველა ცვლილება მშენებლობისას შეთანხმებული უნდა იყოს ავტორთან

ექსპლიკაცია

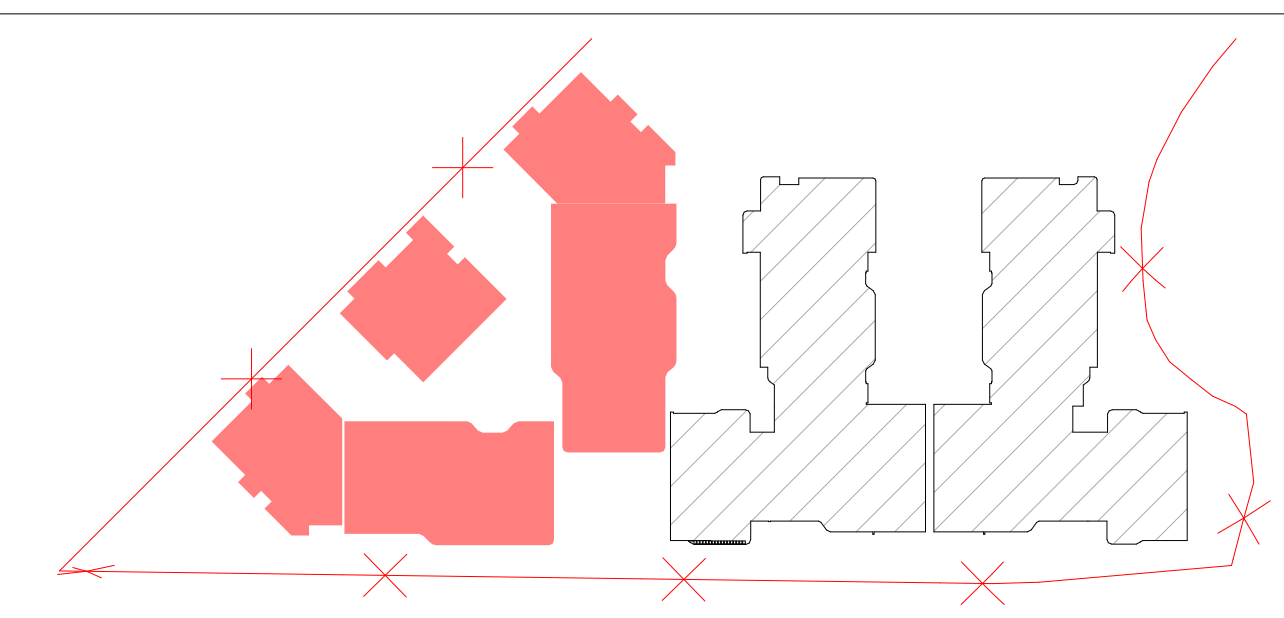

ობიექტის მისამართი და საკადასტრო კოდი, **C, D, E, E', E"** ბლოკები					თბილისი 2024 წ	
ქ. თბილისი, დიღმის სასწავლო-საცდელი მეურნეობა ს.კ. 01.72.14.008.293					სტადია / პროექტი	მარკა	ფურცელი
დაკვეთა № ---	ფორმატი A2	თანამდებობა	გვარი	ხელმოწერა	მასშტაბი 1:75	თარიღი 29.05.2024
დამკვეთი		დირექტორი	ზ. კამლაძე		საპროექტოს ლოგო	მისამართი
		პრ. ავტორი	ზ. კამლაძე			ქ. თბილისი დ. თავხელიძის 1ა ს/ნ 01.14.03.039.063 ტელ: 595 44 20 20 www.archarea.ge
შპს „რივერსაიდ დიღომი " ს/ნ 405218107		დაამუშავა	თ.ვაჩნაძე თ.ქარელი თ.შენგელია			
		შეამოწმა	ნ.ალფაიძე ნ.ცხადაია			

E ბლოკი - კიბის უჯრედი №1

ნიშ. +6.00 მ. 1:100

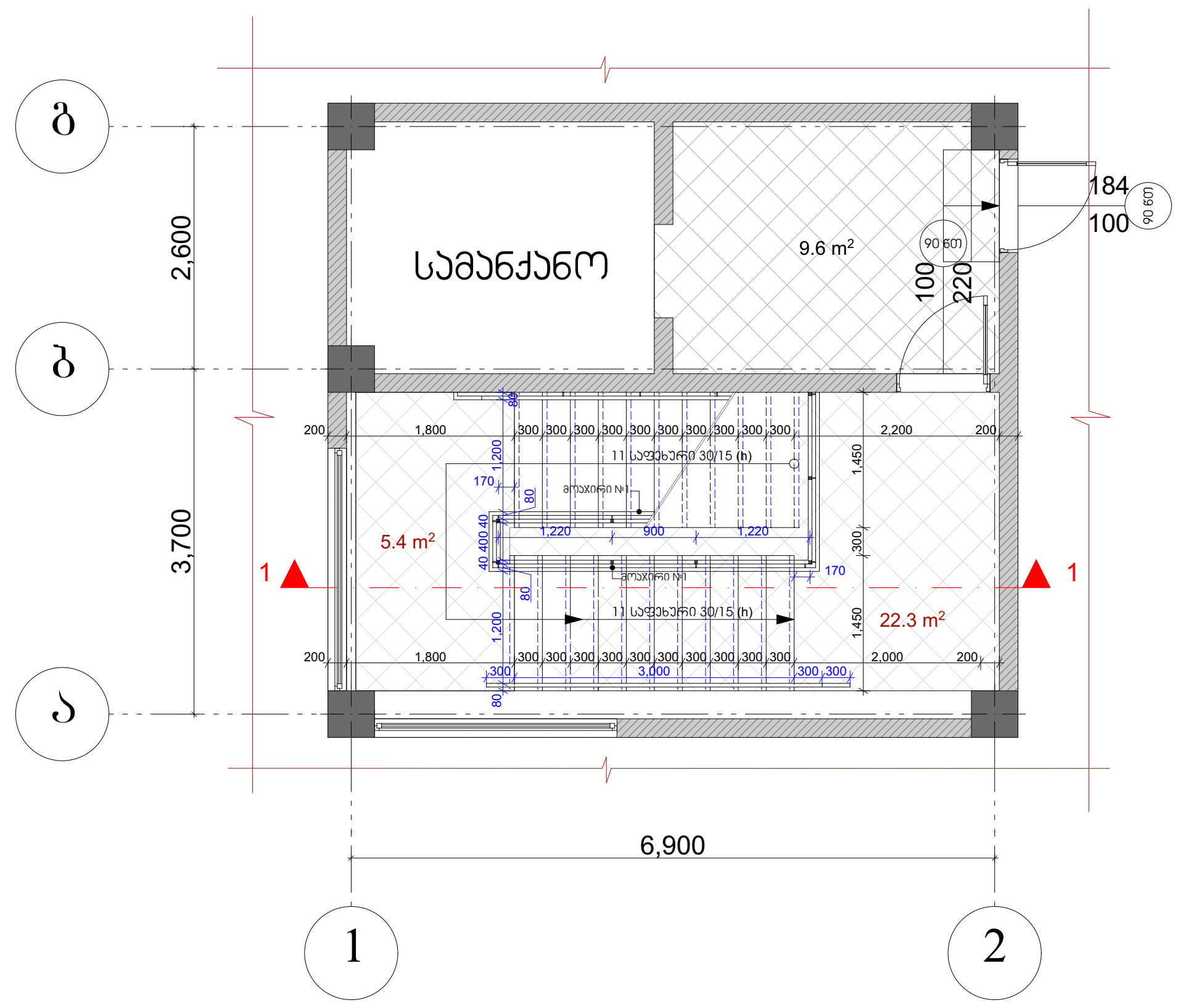

E ბლოკი - კიბის უჯრედი №1

ნიშ. -3.300,±0,000,+3.30 მ. 1:100

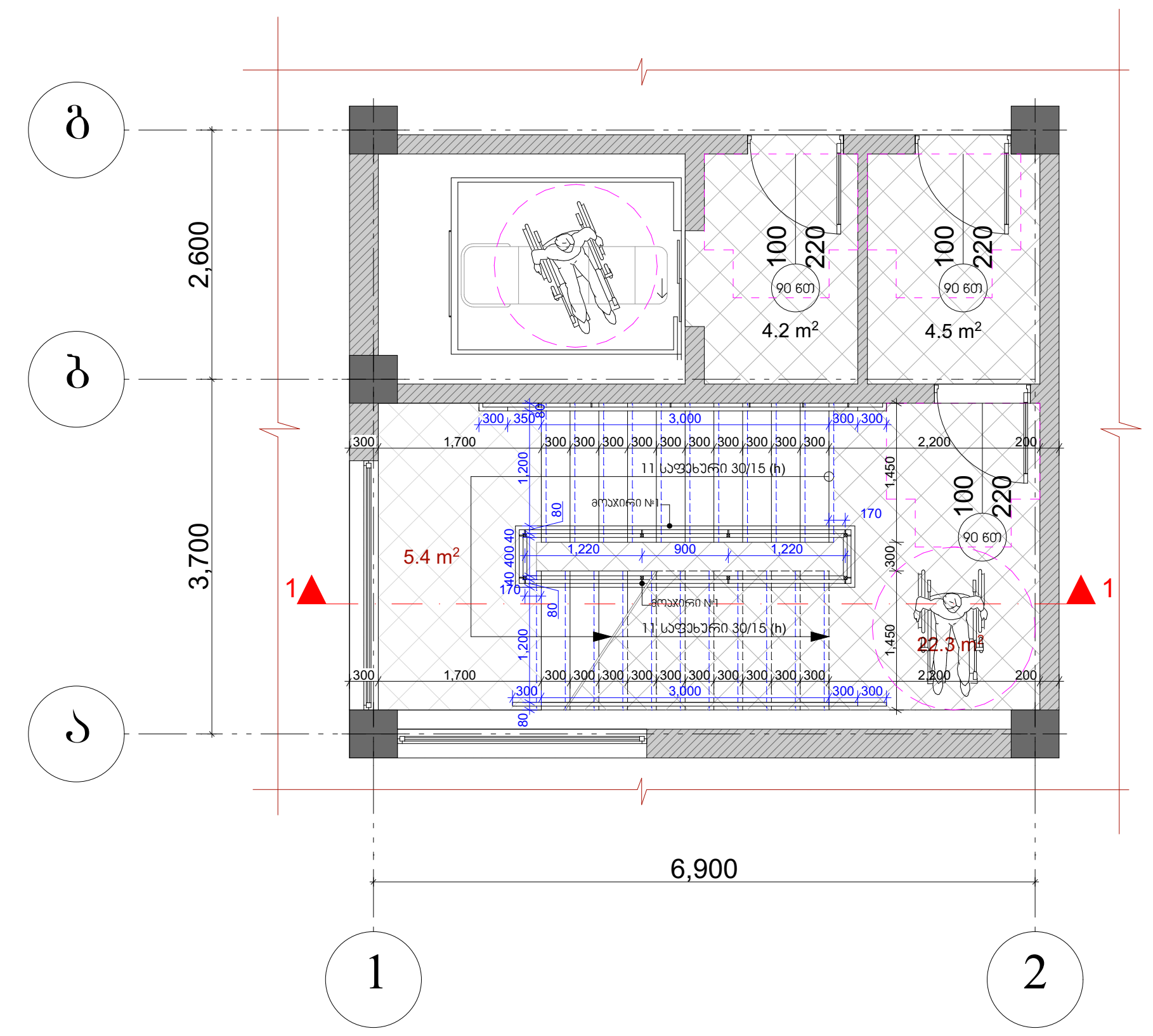

E ბლოკი - კიბის უჯრედი №1

ნიშ. -6.60 მ. 1:100

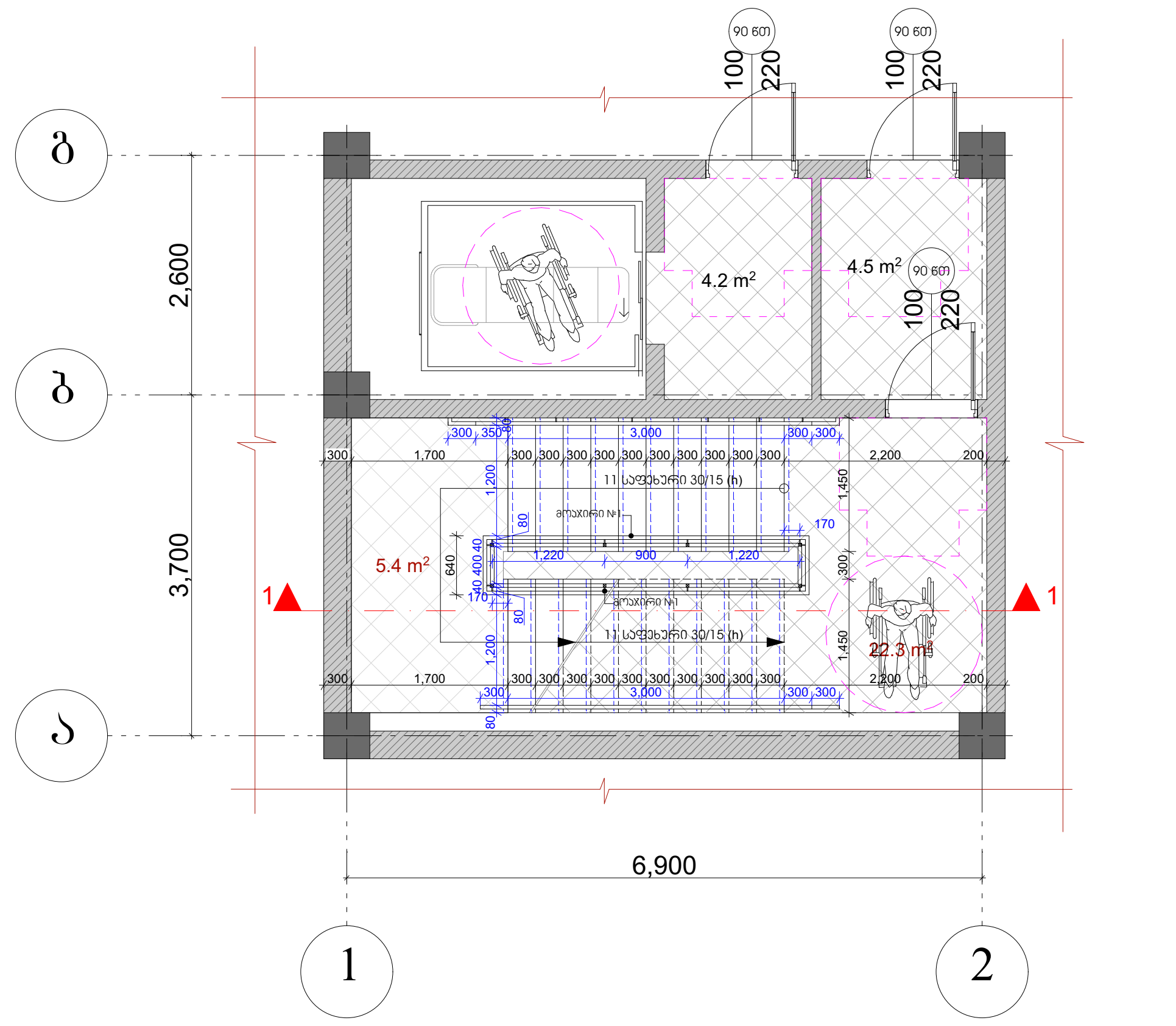

E ბლოკი - კიბის უჯრედი №1

ნიშ. -9.80 მ. 1:100

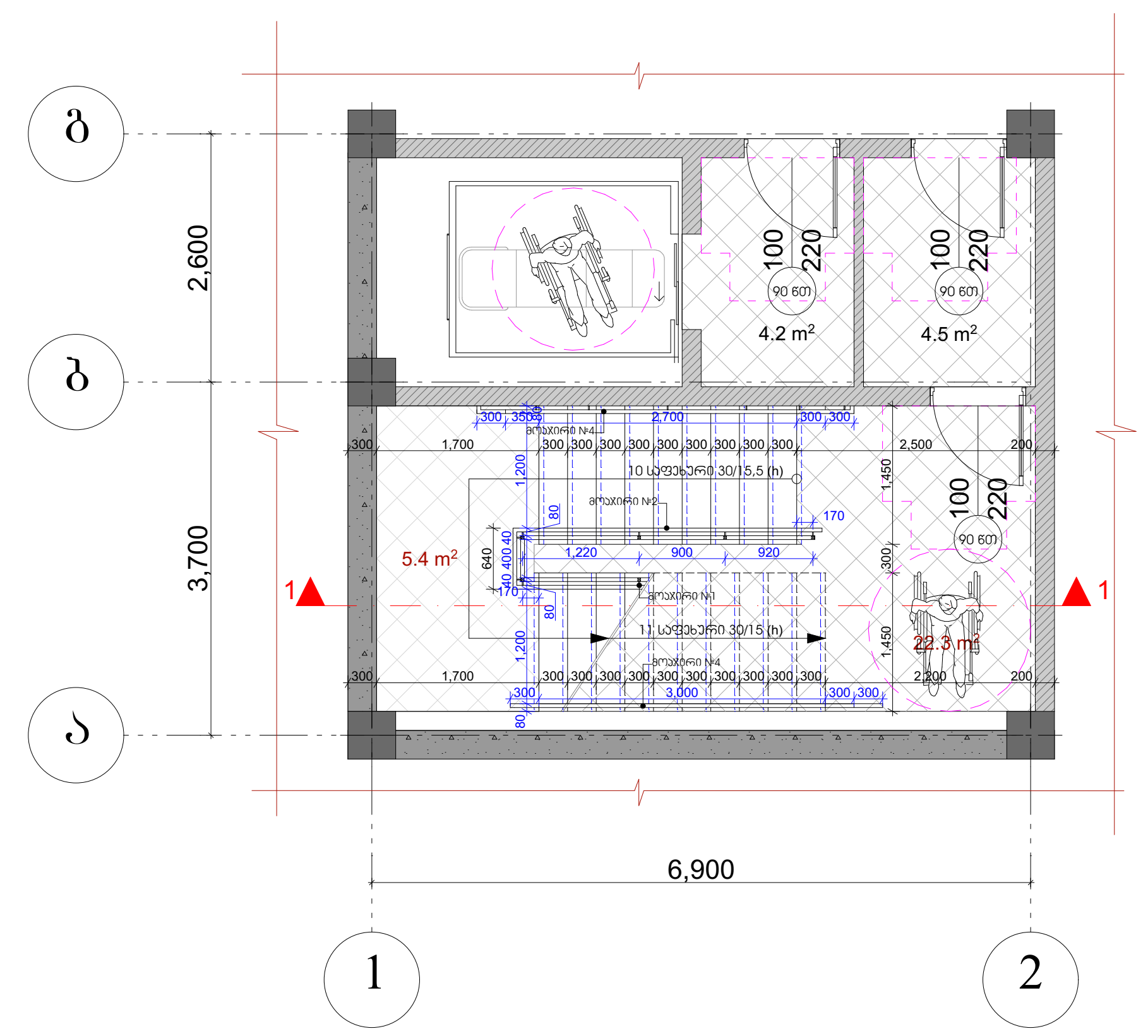

E ბლოკი - კიბის უჯრედი №1 მ. 1:100

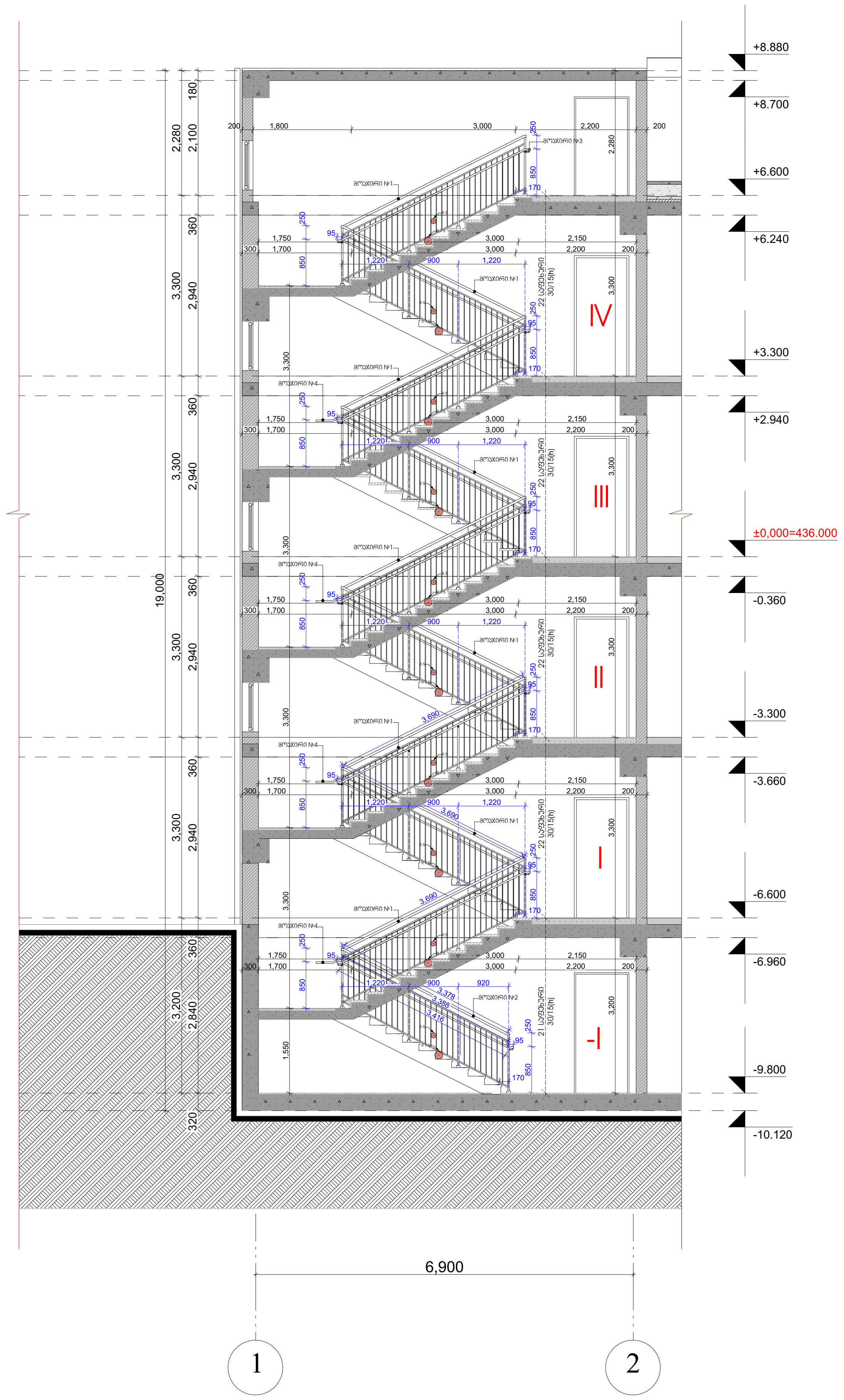

პირობითი ნიშნები:

- საკადასტრო საზღვარი
- 0.00 არქიტექტურული ნიშნული
- ჭრილის ხაზი
- ბეტონის კედელი
- საცხოვრებელი ჯგუფი (სც)
- სასაწყობე ჯგუფი (სწ)
- სავაჭრო ჯგუფი (სვ)
- სტრუქტურული ანაწყობი კედლის ხანძარმედეგობის ხარისხი 1სთ
- სტრუქტურული ანაწყობი კედლის ხანძარმედეგობის ხარისხი 2სთ

შენიშვნები:

1. ნახაზზე ზომები მოცემულია მილიმეტრებში
2. ნახაზის ყველა ცვლილება მშენებლობისას შეთანხმებული უნდა იყოს ავტორთან

ექსპლიკაცია

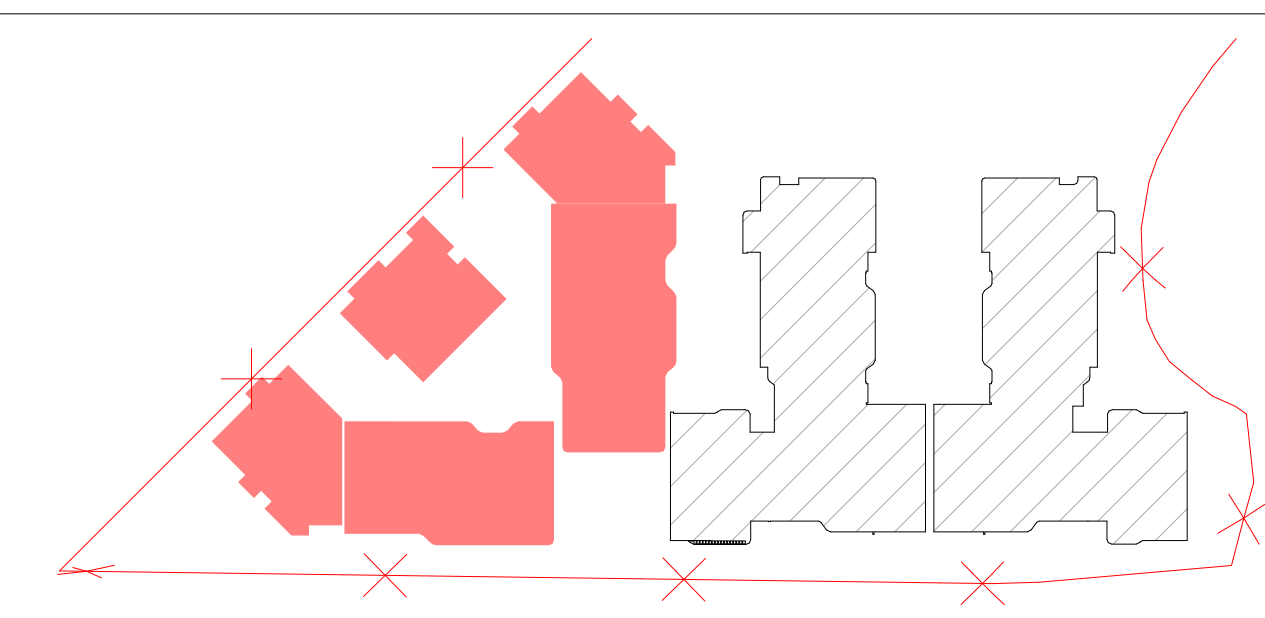

ობიექტის მისამართი და საკადასტრო კოდი, **C, D, E, E', E"** ბლოკები				თბილისი 2024 წ	
ქ. თბილისი, დიღმის სასწავლო-საცდელი მეურნეობა ს.კ. 01.72.14.008.293				სტადია / პროექტი	მარკა / ფურცელი
დაკვეთა № ---	ფორმატი A2	თანამდებობა	გვარი	ხელმოწერა	მასშტაბი 1 : 100 / თარიღი 29.05.2024
დამკვეთი		დირექტორი	ზ. კამლაძე		საპროექტოს ლოგო / მისამართი
		პრ. ავტორი	ზ. კამლაძე		
შპს „რივერსაიდ დიღომი" ს/ნ 405218107		დაამუშავა	თ. ვაჩნაძე თ. შენგელია თ. ქარელი		ქ. თბილისი დ.თავხელიძის 1ა ს/ნ 01.14.03.039.063 ტელ: 595 44 20 20 www.archarea.ge
		შეამოწმა	ნ.ალფაიძე ნ.ცხადაია		

კიბის უჯრედი

E' ბლოკი - კიბის უჯრედი №2

ნიშ. +6.00 მ. 1:100

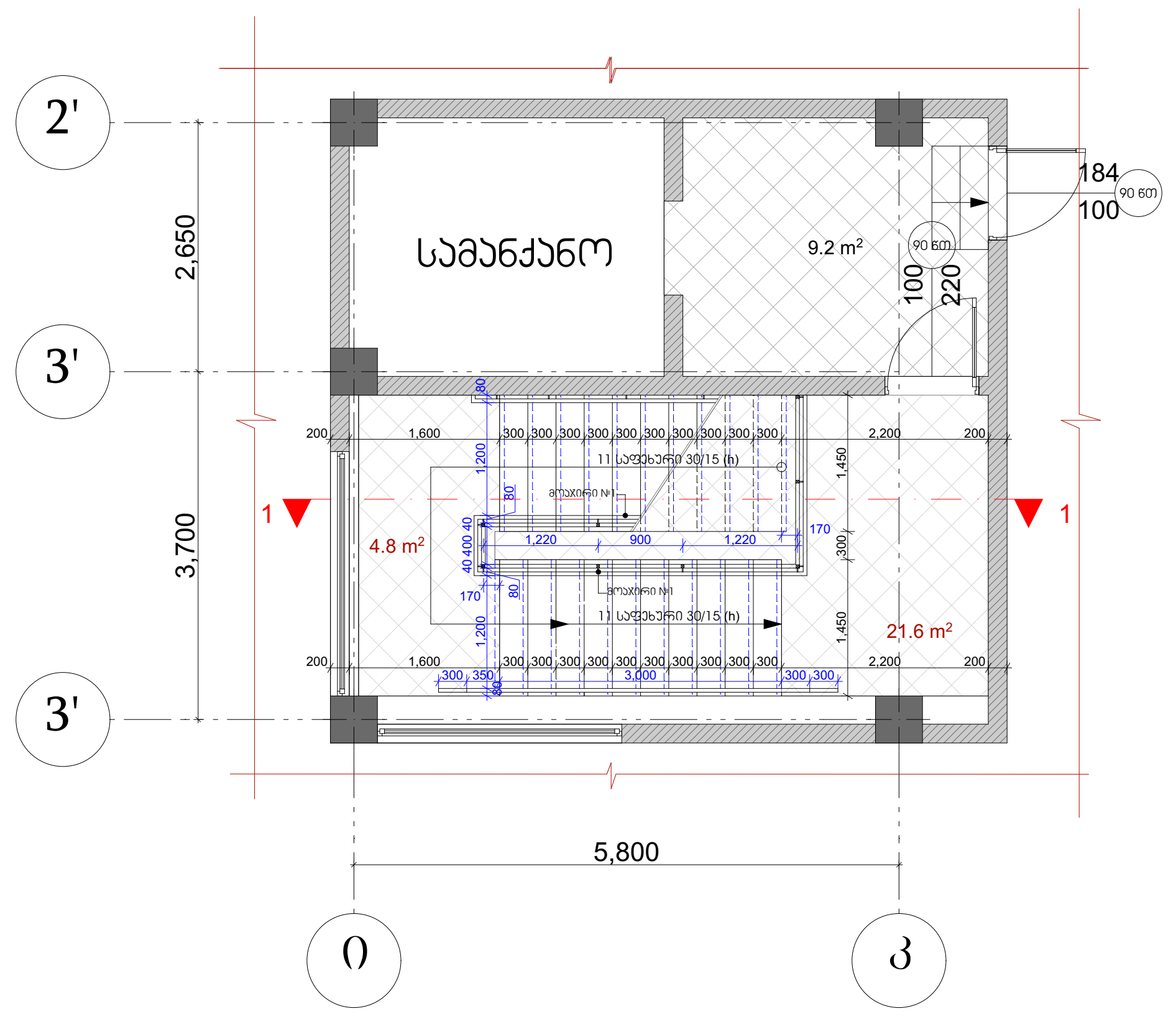

E' ბლოკი - კიბის უჯრედი №2

ნიშ. -3.300,±0,000,+3.30 მ. 1:100

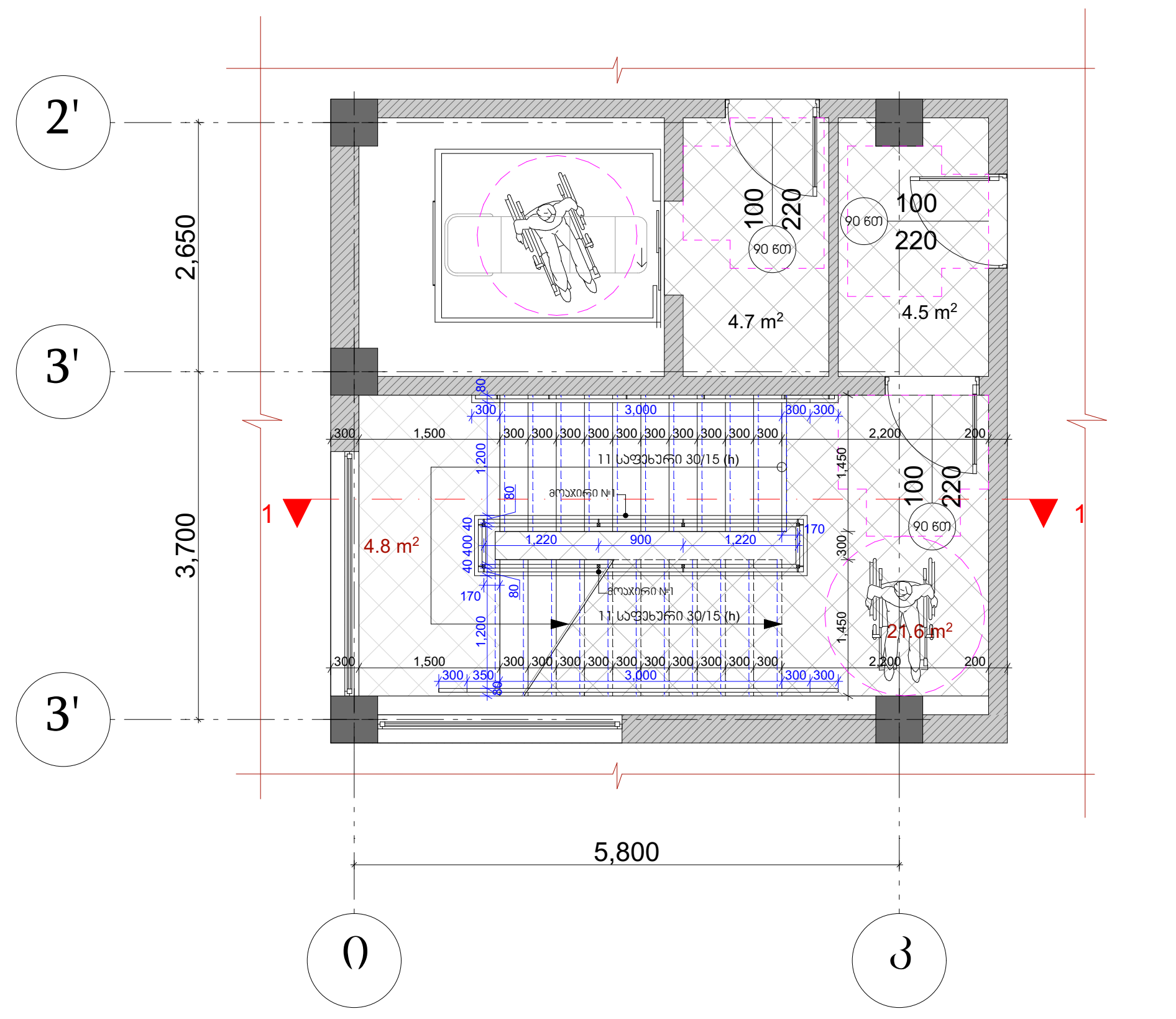

E' ბლოკი - კიბის უჯრედი №2

ნიშ. -6.60 მ. 1:100

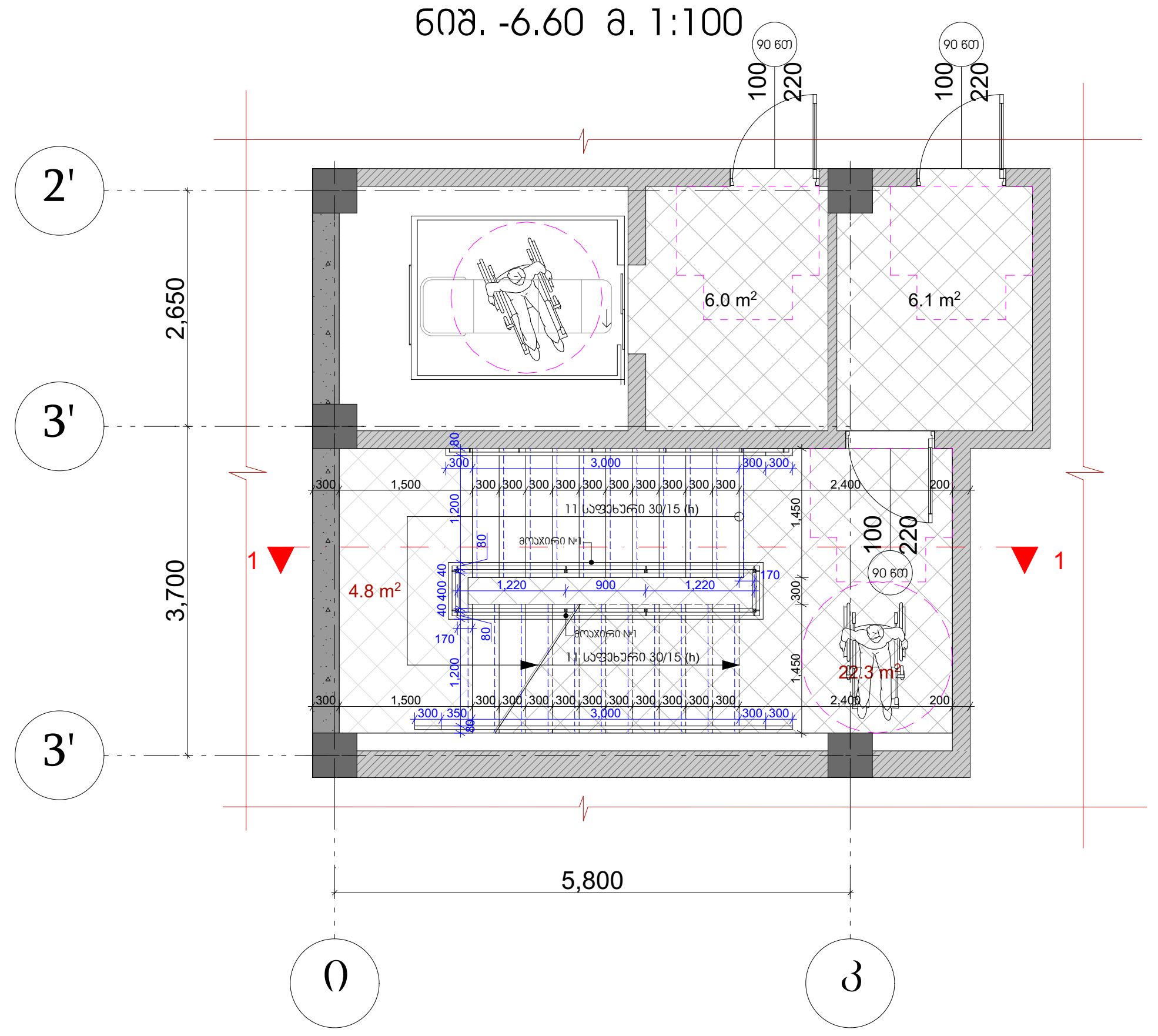

E' ბლოკი - კიბის უჯრედი №2

ნიშ. -9.80 მ. 1:100

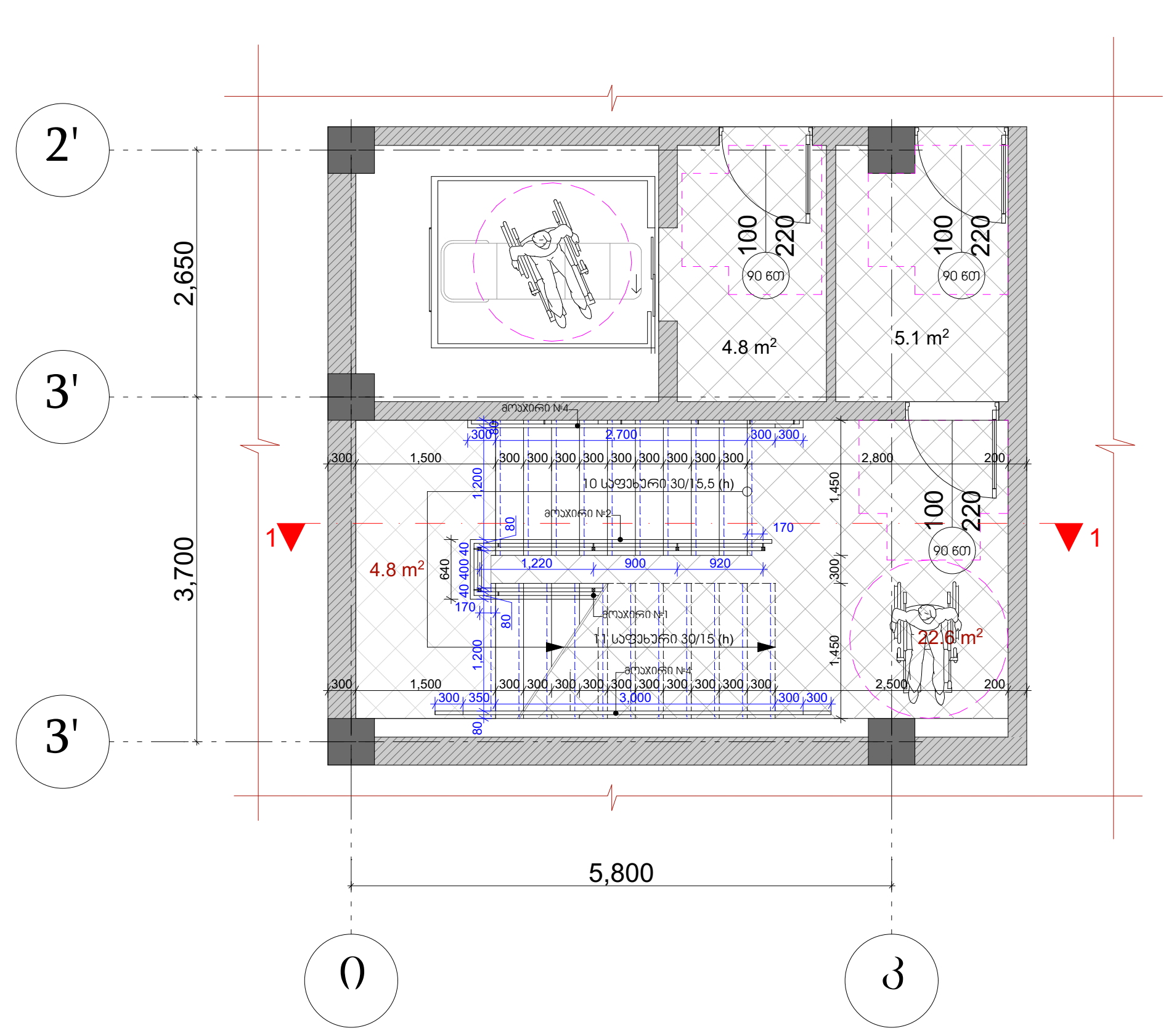

E' ბლოკი - კიბის უჯრედი №2 მ. 1:100

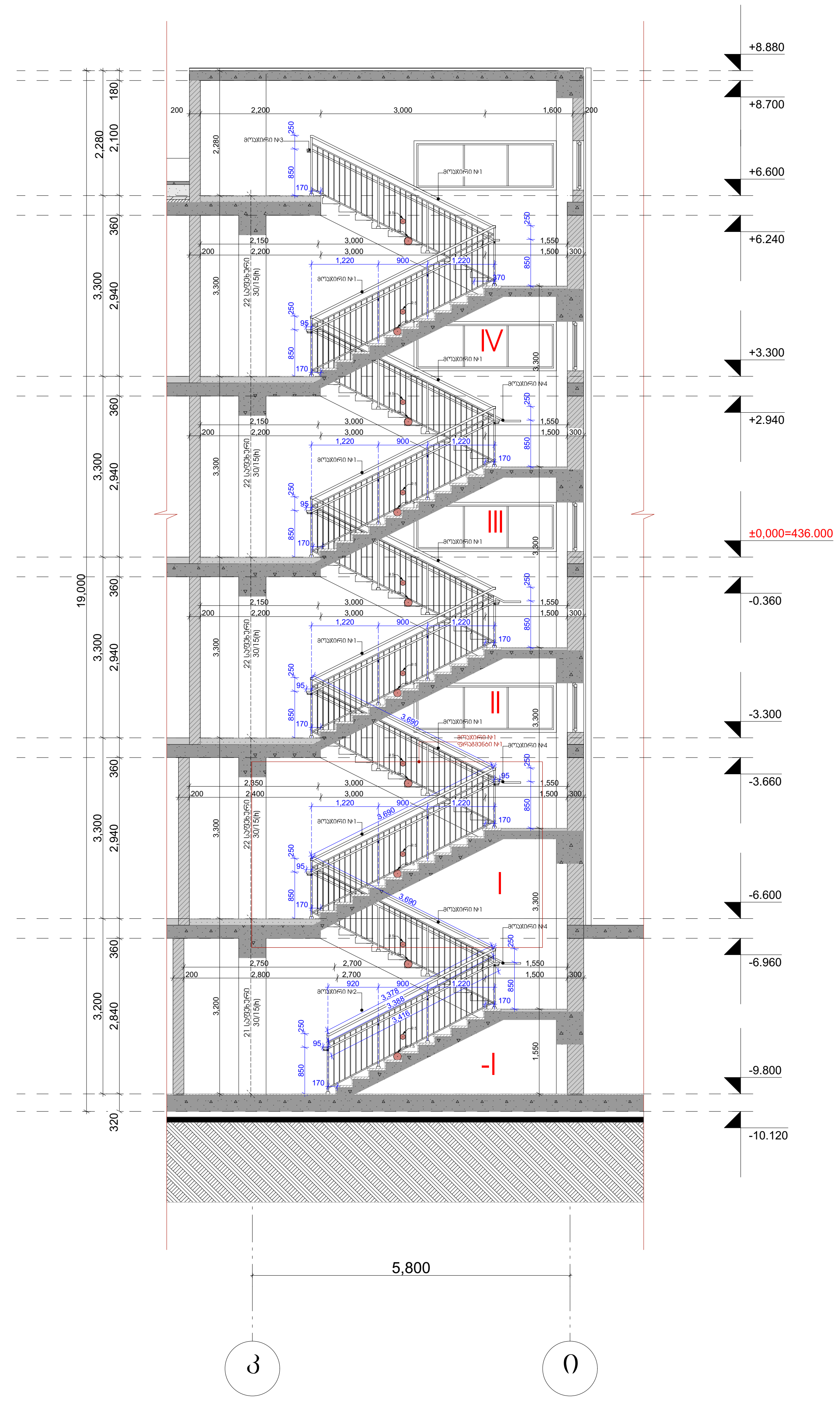

პირობითი ნიშნები:

- საკადასტრო საზღვარი
- 0.00 არქიტექტურული ნიშნული
- 1 1 ჭრილის ხაზი
- ბეტონის კედელი
- საცხოვრებელი ჯგუფი (სც)
- სასაწყობე ჯგუფი (სწ)
- სავაჭრო ჯგუფი (სვ)
- სტრუქტურული ანაწყობი კედლის ხანძარმედეგობის ხარისხი 1სთ
- სტრუქტურული ანაწყობი კედლის ხანძარმედეგობის ხარისხი 2სთ

შენიშვნები:

1. ნახაზზე ზომები მოცემულია მილიმეტრებში
2. ნახაზის ყველა ცვლილება მშენებლობისას შეთანხმებული უნდა იყოს ავტორთან

ექსპლიკაცია

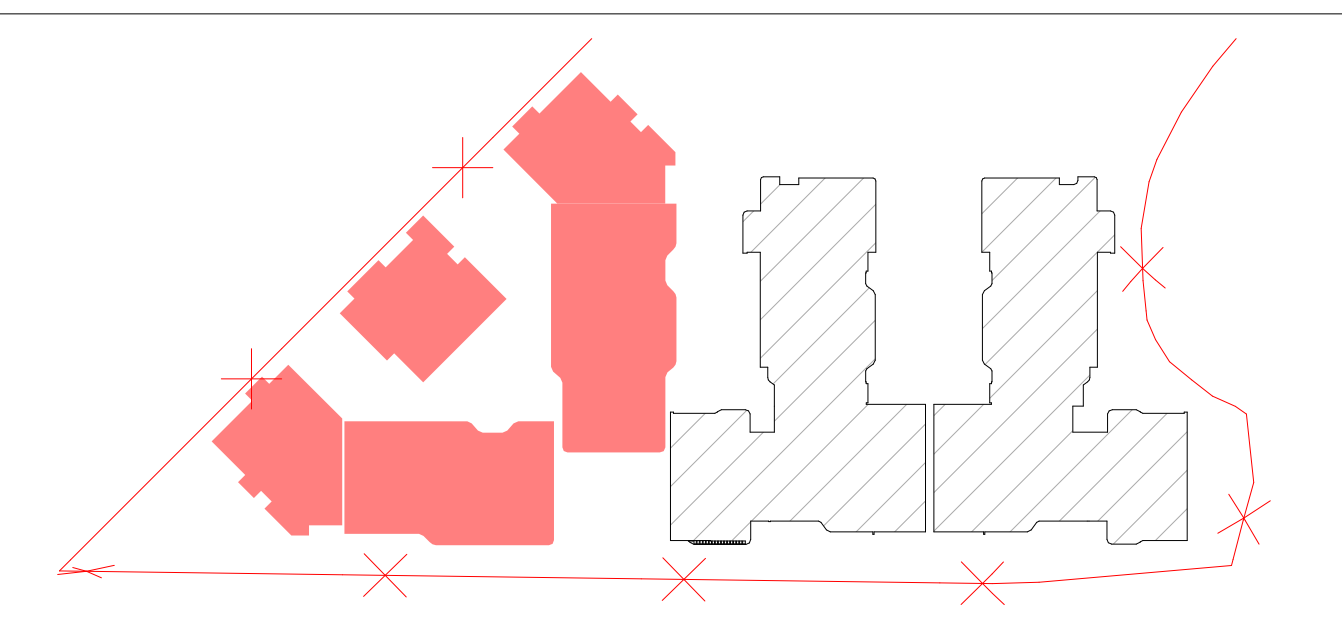

ობიექტის მისამართი და საკადასტრო კოდი, **C, D, E, E', E"** ბლოკები					თბილისი 2024 წ	
ქ. თბილისი, დიღმის სასწავლო-საცდელი მეურნეობა ს.კ. 01.72.14.008.293					სტადია / პროექტი	მარკა	ფურცელი
დაკვეთა № ---	ფორმატი A2	თანამდებობა	გვარი	ხელმოწერა	მასშტაბი 1 : 100	თარიღი 29.05.2024
დამკვეთი		დირექტორი	ზ. კამლაძე		საპროექტოს ლოგო	მისამართი
		პრ. ავტორი	ზ. კამლაძე			ქ. თბილისი დ.თავხელიძის 1ა
შპს „რივერსაიდ დიღომი " ს/ნ 405218107		დაამუშავა	თ. ვაჩნაძე თ. შენგელია თ. ქარელი			ს/ნ 01.14.03.039.063 ტელ: 595 44 20 20
		შეამოწმა	ნ.ალფაიძე ნ.ცხადაია			www.archarea.ge

ტექნიკური ანგარიში

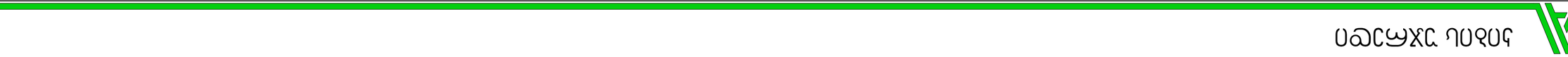

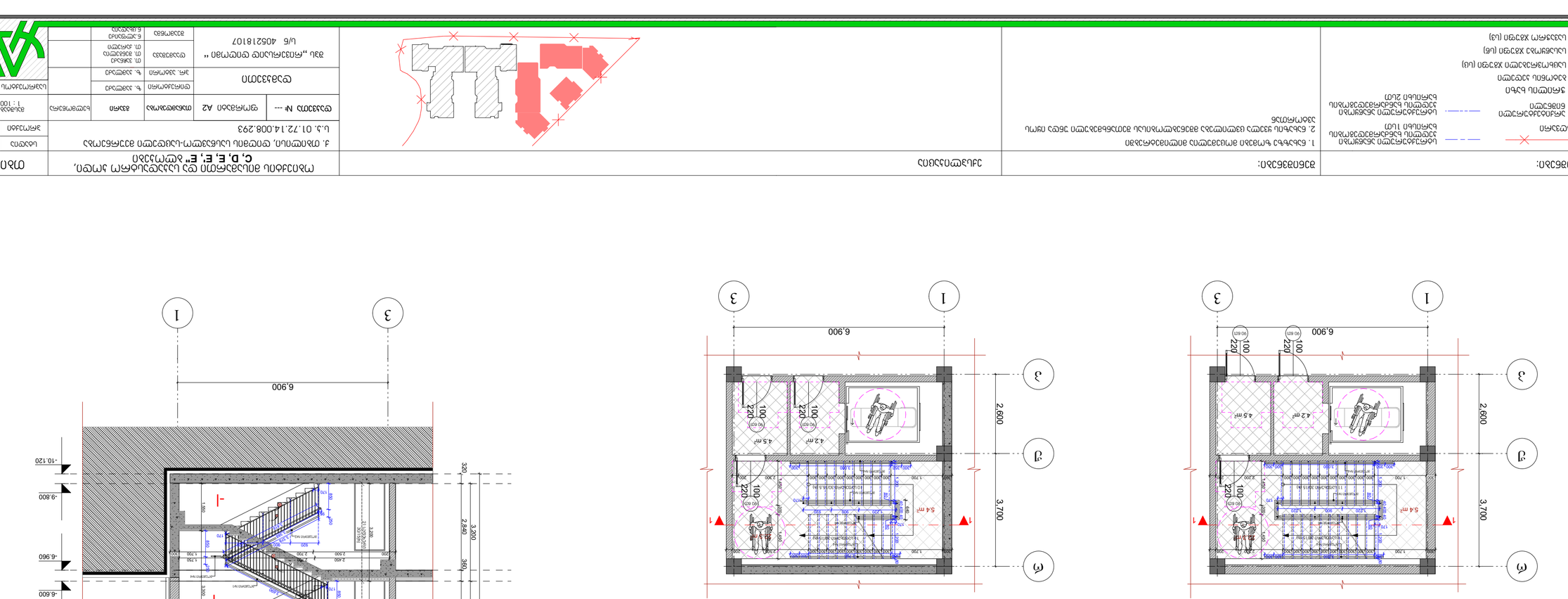
ვერტიკალური ბაზრის
0.00
ნულოვანი ნიშნული
ნედლი იატაკის ზედაპირი
ნედლი იატაკის ზედაპირი (სველი წერტილები)
ჭერის ზედაპირი
ჭერის ზედაპირი (სველი წერტილები)
ფასადის ზედაპირი
ფასადის ზედაპირი (სველი წერტილები)
ფასადის ზედაპირი (ხედი)

მოაჯირი №1, ფრაგმენტი №2
(ტიპიური კვანძი)
მ. 1 : 25

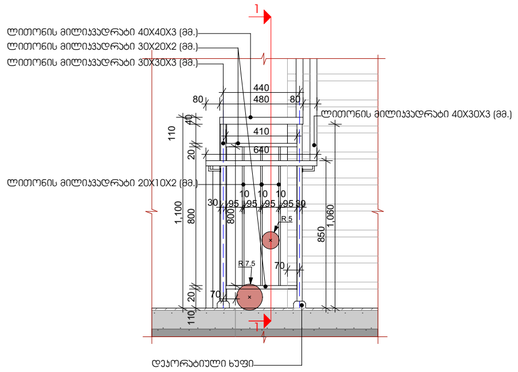

მოაჯირი №1, ჭრილი 1-1
(ტიპიური კვანძი)
მ. 1 : 25

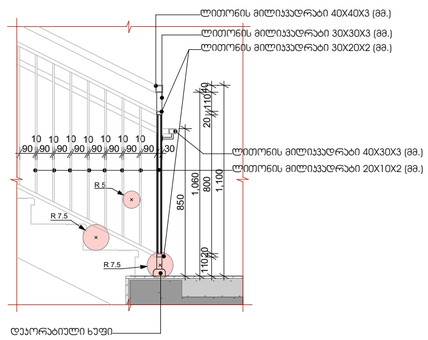

მოაჯირი №1, მოაჯირის ჩამაგრების ტიპიური კვანძი
მ. 1 : 25

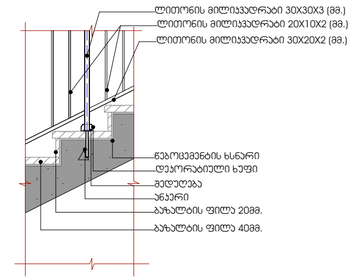

მოაჯირი №1, ფრაგმენტი №1
(მოაჯირის ჩამაგრების ტიპიური კვანძი)
მ. 1 : 25

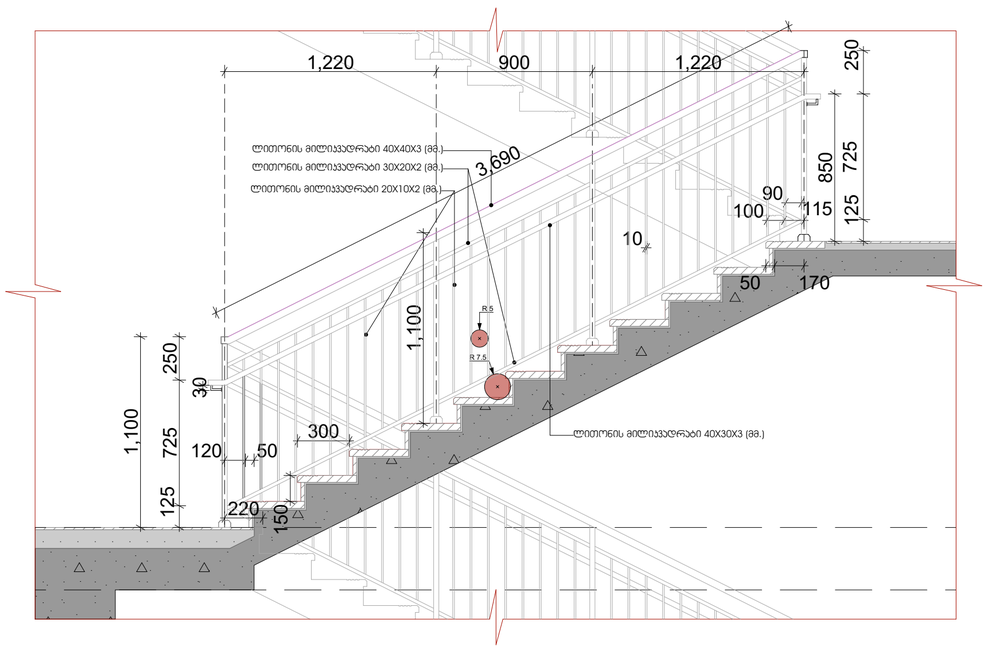

მოაჯირი №4
(მოაჯირის ჩამაგრების ტიპიური კვანძი)
მ. 1 : 25

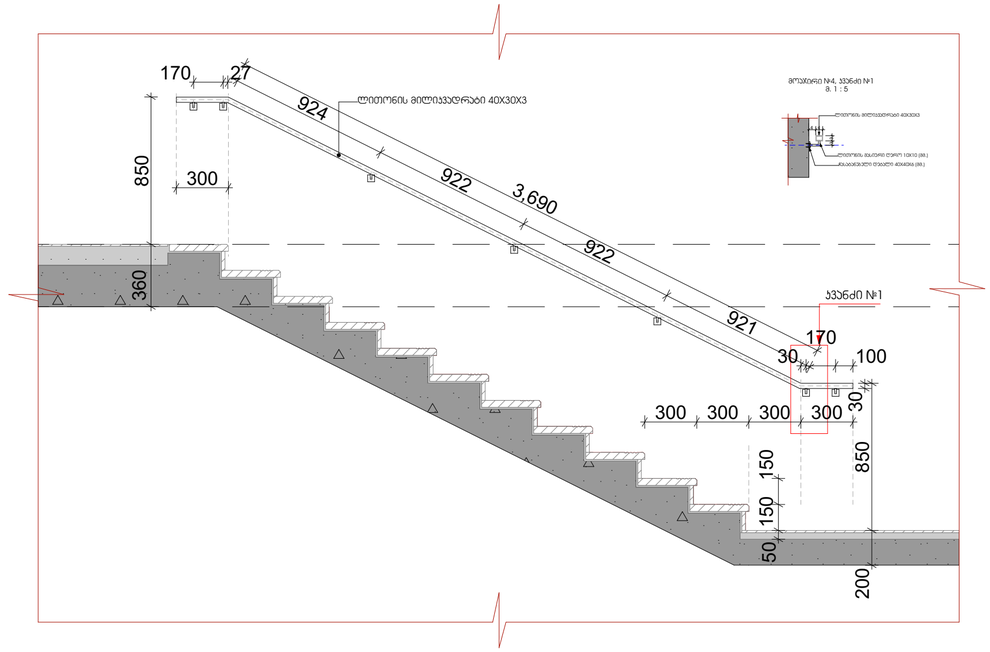

პირობითი ნიშნები:

- საპროექტო საზღვარი
- 0.00 არქიტექტორული ნიშნული
- 1 1 ჭრილის ხაზი
- ბეტონის კედელი
- საცხოვრებელი ჯგუფი (ს8)
- სასაწყობე ჯგუფი (ს6)
- საკაჟრო ჯგუფი (ს3)
- სტრუქტურული ანაწყობი კედლის ხანძარმედეგობის ხარისხი 1სთ
- სტრუქტურული ანაწყობი კედლის ხანძარმედეგობის ხარისხი 2სთ

შენიშვნები:

1. ნახაზზე ზომები მოცემულია მილიმეტრებში
2. ნახაზის ყველა ცვლილება მშენებლობისას მეთანხმებული უნდა იყოს არქიტექტორთან

ექსპლიკაცია

ობიექტის მისამართი და საპროექტო ჯგუფი,
C, D, E, E', E'' ბლოკები

ქ. თბილისი, დიდგომის სასწავლო-საცდელი მეურნეობა
ს.კ. 01.72.14.008.293

დაკვეთა № ---	ფორმატი A2	თანამდებობა	გვარი	ხელმოწერა	მასშტაბი 1 : 100
დამკვეთი		დირექტორი	ზ. აპოლაძე		თარიღი 29.05.2024
		პრ. არქიტექტორი	ზ. აპოლაძე		საპროექტო ჯგუფი მისამართი
შპს „რივერსაიდ დიდომი “ ს/კ 405218107		დაპროექტება	თ. ჯანაძე თ. მეგობელია თ. ჭარელი		ქ. თბილისი დ.თავხელიძის 1ა ს/ნ 01.14.03.039.063 ტელ: 595 44 20 20 www.archarea.ge
		მეპატრონე	ნ.ელფუტიძე ნ.მხეიძე		

პროექტი

სტადია | მარაა | ფურცელი

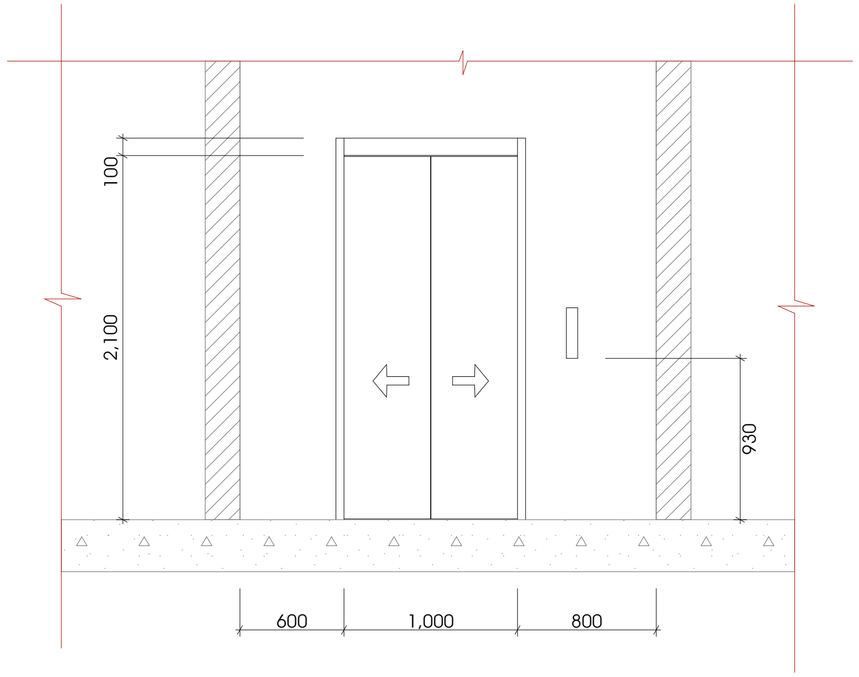

მასშტაბი 1:25

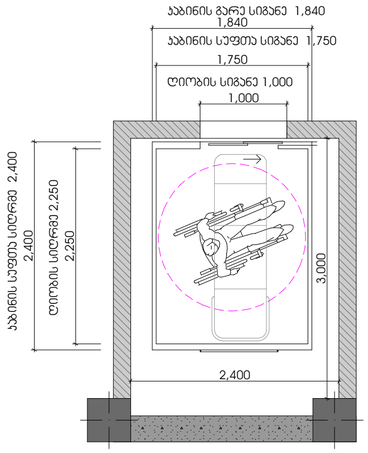

მასშტაბი 1:50

შენიშვნები:

შენობაში გამოყენებულია 408-ე ქვეთავის შესაბამისი შეზღუდული გამოყენების ლიფტი

- ლიფტი შესაბამისობაში იქნება ASME A17.1/CSA B44 სტანდარტთან.

- ლიფტის გამოსაძახებელი ღილაკები და ჯლავიშები შესაბამისობაში იქნება 407.2.1-ე ქვეთავთან.

- ფოიეს სიგნალები შესაბამისობაში იქნება 407.2-ე ქვეთავთან.

- ლიფტის შახტებთან განთავსებული ნიშნები შესაბამისობაში იქნება 407.2.3-ე ქვეთავთან

- ლიფტის ჯაბინის ბალანსირება შესაბამისობაში იქნება 407.4.4-ე ქვეთავთან.

- ლიფტის ჯაბინის განათება შესაბამისობაშიიქნება 407.4.5-ე ქვეთავთან.

- ლიფტის ჯაბინის სამართავები შესაბამისობაში იქნება 407.4.6-ე ქვეთავთან, მართვის პანელები განთავსდება გვერდითა ედლის ცენტრში.

- ჯაბინის სამართავების აღნიშვნები და მითითებები შესაბამისობაში იქნება 407.4.7-ე ქვეთავთან.

- ჯაბინაში მოეწყობა 407.4.10-ე ქვეთავის შესაბამისი საევარიო სიგნალიზაციის მექანიზმები.

ლიფტის ტექნიკური მახასიათებლები:

ლიფტის შახტის გაბარიტები 3000X2400
ლიფტის ჯაბინის შიდა გაბარიტები 2250X1750
ლიფტის ჯარის სუფთა სიგანე 1000
ლიფტის ჯარის ცეცხლმედეგობა 90წთ
ლიფტის ჯარის მოძრაობის სიჩქარე 1.75 მ/წმ
ლიფტის ტვირთამწეობა 1275 (17 ჯაცი)

E ბლოკი - ლიფტი №1 მ. 1:100

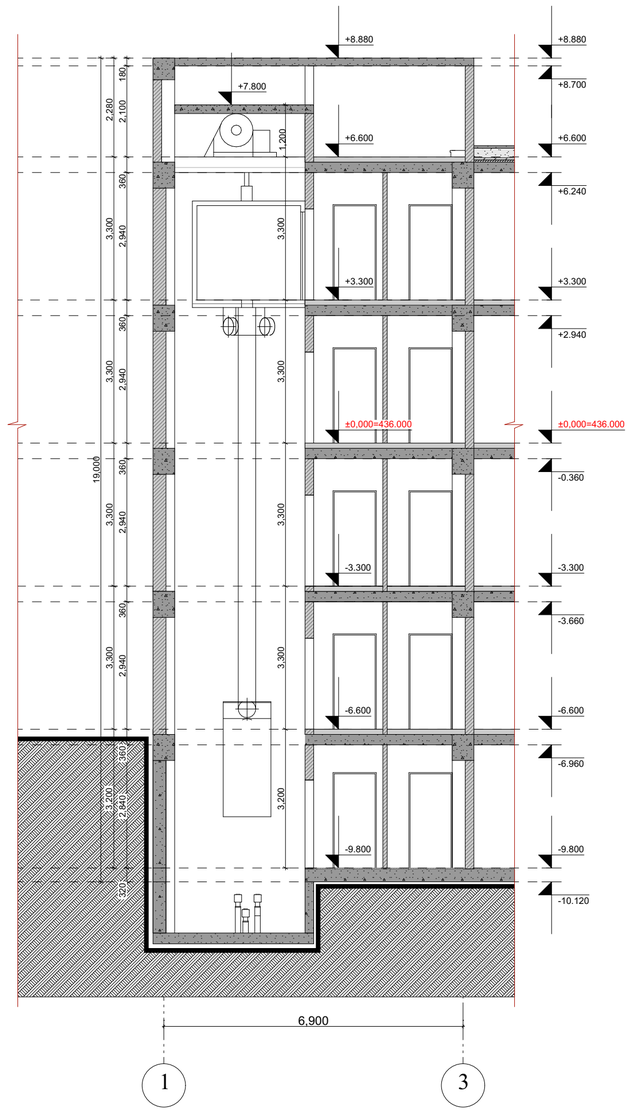
+8.880
+8.880
+8.700
+7.800
+6.600
+6.600
+6.240
+3.300
+3.300
+2.940
±0.000=436.000
±0.000=436.000
-0.360
-3.300
-3.300
-3.660
-6.600
-6.600
-6.960
-9.800
-9.800
-10.120
180
2,280
2,100
1,200
360
3,300
2,940
3,300
360
3,300
2,940
3,300
360
19,000
3,300
2,940
3,300
360
3,300
2,940
3,300
360
3,300
2,940
3,300
360

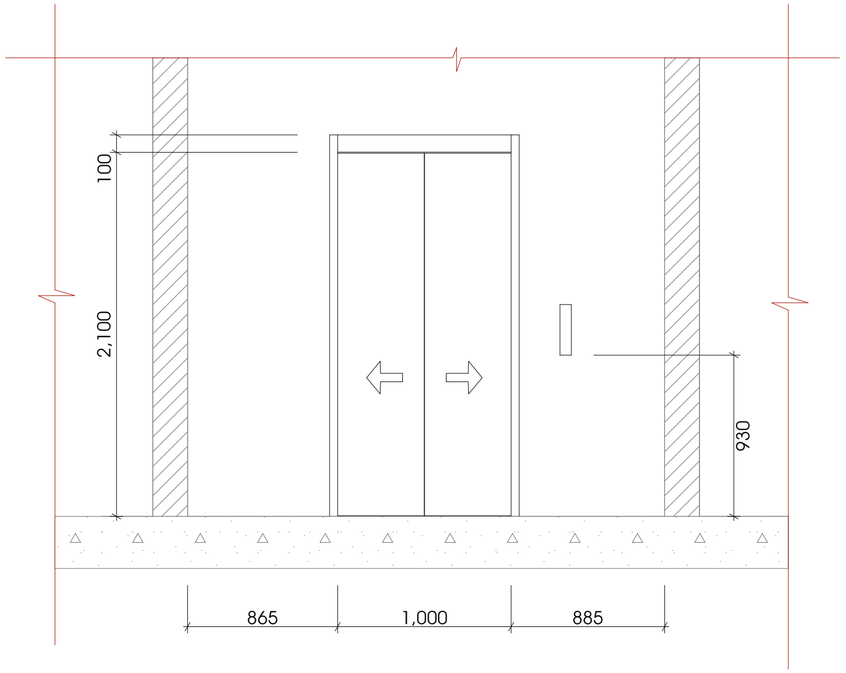

მასშტაბი 1:25

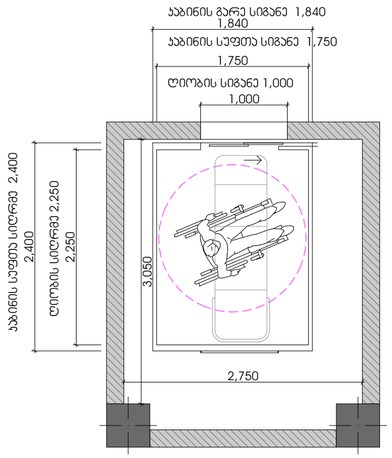

მასშტაბი 1:50

შენიშვნები:

შენობაში გამოყენებულია 408-ე ქვეთავის შესაბამისი შეზღუდული გამოყენების ლიფტი

- ლიფტი შესაბამისობაში იქნება ASME A17.1/CSA B44 სტანდარტთან.

- ლიფტის გამოსაძახებელი ღილაკები და ჯლავიშები შესაბამისობაში იქნება 407.2.1-ე ქვეთავთან.

- ფოიეს სიგნალები შესაბამისობაში იქნება 407.2-ე ქვეთავთან.

- ლიფტის შახტებთან განთავსებული ნიშნები შესაბამისობაში იქნება 407.2.3-ე ქვეთავთან

- ლიფტის კაბინის ბალანსირება შესაბამისობაში იქნება 407.4.4-ე ქვეთავთან.

- ლიფტის კაბინის განათება შესაბამისობაშიიქნება 407.4.5-ე ქვეთავთან.

- ლიფტის კაბინის სამართავები შესაბამისობაში იქნება 407.4.6-ე ქვეთავთან, მართვის პანელები განთავსდება გვერდითა კედლის ცენტრში.

- კაბინის სამართავების აღნიშვნები და მითითებები შესაბამისობაში იქნება 407.4.7-ე ქვეთავთან.

- კაბინაში მოეწყობა 407.4.10-ე ქვეთავის შესაბამისი სავარიო სიგნალიზაციის მექანიზმები.

ლიფტის ტექნიკური მახასიათებლები:

ლიფტის შახტის გაბარიტები 3050X2750
ლიფტის კაბინის შიდა გაბარიტები 2250X1750
ლიფტის კარის სუფთა სიგანე 1000
ლიფტის კარის ცეცხლმედეგობა 90წთ
ლიფტის კარის მოძრაობის სიჩქარე 1.75 მ/წმ
ლიფტის ტვირთამწეობა 1275 (17 კაცი)

E' ბლოკი - ლიფტი №2 მ. 1:100

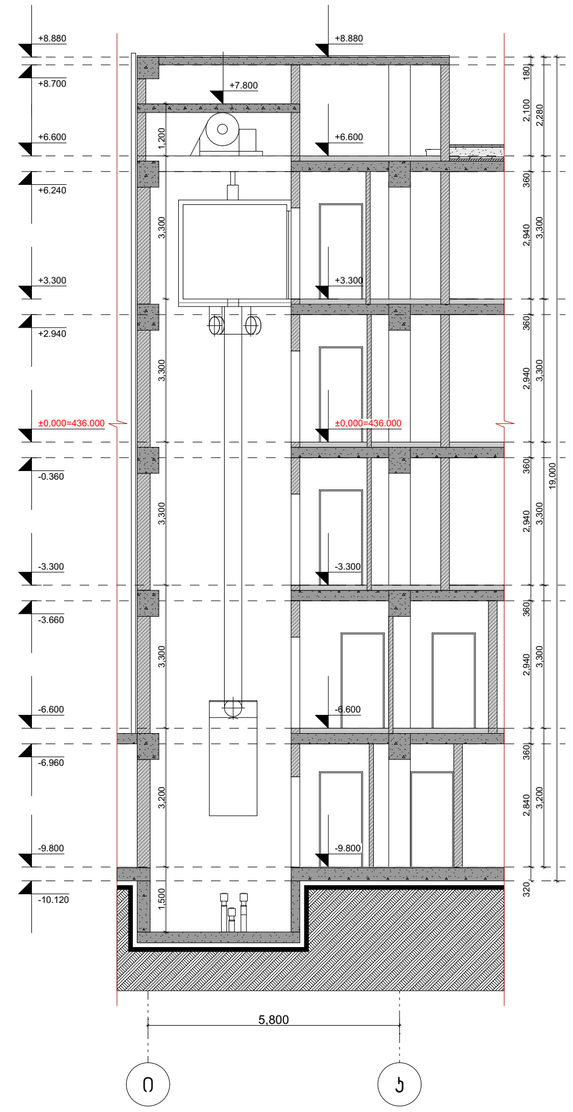

პირობითი ნიშნები:	შენიშვნები:	ექსპლიკაცია	ობიექტის მისამართი და საჯარო სტრო ჯოდი, C, D, E, E', E'' ბლოკები	თბილისი 2024 წ
საჯარო სტრ საზღვარი; 0.00 არქიტექტურული ნიშნული; 1 1 ვრილის ხაზი; ბეტონის კედელი; საცხოვრებელი ჯგუფი (ს8); სასაწყობე ჯგუფი (ს6); საჯარო ჯგუფი (ს3); სტრუქტურული ანაწყობი კედლის ხანძარმედეგობის ხარისხი 1სთ; სტრუქტურული ანაწყობი კედლის ხანძარმედეგობის ხარისხი 2სთ	1. ნახაზზე ზომები მოცემულია მილიმეტრებში 2. ნახაზის ყველა ცვლილება მშენებლობისას შეთანხმებული უნდა იყოს პატრონთან		ქ. თბილისი, დიდმის სასწავლო-საცდელი მეურნეობა ს.ს. 01.72.14.008.293	სტადია: პროექტი; მარკა; ფურცელი
			დაკვეთა № --- ფორმატი A2 თანამდებობა გვარი ხელმოწერა	მასშტაბი 1 : 100; თარიღი 29.05.2024
			დაკვეთი: დირექტორი ზ. აპოლაძე; პრ. პატრონი ზ. აპოლაძე; შპს „რივერსაიდ დიდღომი“ ს/კ 405218107; დაამუშავა თ. ვარშალიძე თ. მენაღარიშვილი თ. ჯორჯაძე; შეამოწმა ნ.ალფაიძე ნ.ცხადაძე	საპროექტო ჯგუფი; მისამართი: ქ. თბილისი ფ.თუმანიშვილის 13 ს/ნ 01.14.03.039.063 ტელ: 595 44 20 20 www.archarea.ge

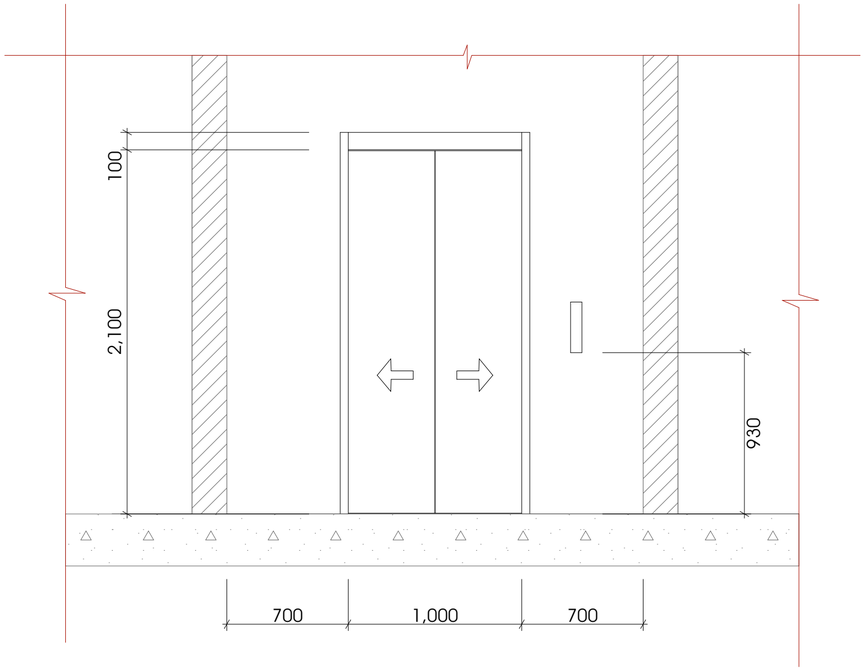

მასშტაბი 1:25

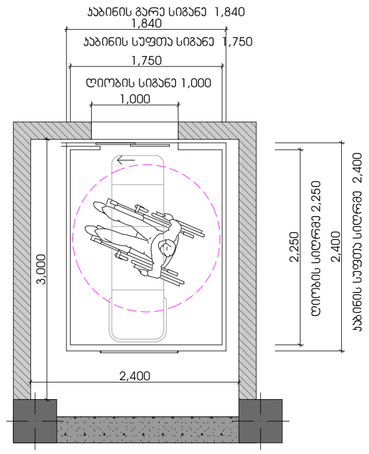

მასშტაბი 1:50

ლიფტის ტექნიკური მახასიათებლები:

ლიფტის შახტის გაბარიტები 3000X2400
ლიფტის ჯაბინის შიდა გაბარიტები 2250X1750
ლიფტის ჯარის სუფთა სიგანე 1000
ლიფტის ჯარის ცეცხლმედეგობა 90წთ
ლიფტის ჯარის მოძრაობის სიჩქარე 1.75 მ/წმ
ლიფტის ტვირთამწეობა 1275 (17 ჯაცი)

E" ბლოკი - ლიფტი №3 მ. 1:100

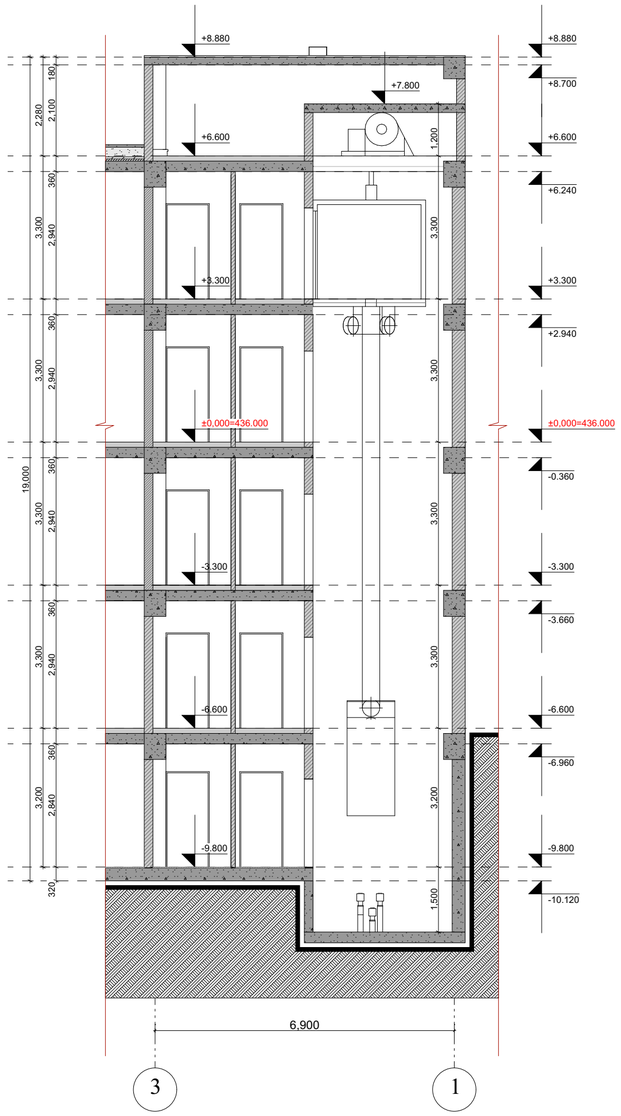

შენიშვნები:

შენობაში გამოყენებულია 408-ე ქვეთავის შესაბამისი შეზღუდული გამოყენების ლიფტი

- ლიფტი შესაბამისობაში იქნება ASME A17.1/CSA B44 სტანდარტთან.

- ლიფტის გამოსაძახებელი ღილაკები და ასოვანიშნები შესაბამისობაში იქნება 407.2.1-ე ქვეთავთან.

- ფოიეს სიგნალები შესაბამისობაში იქნება 407.2-ე ქვეთავთან.

- ლიფტის შახტებთან განთავსებული ნიშნები შესაბამისობაში იქნება 407.2.3-ე ქვეთავთან

- ლიფტის ჯაბინის ბალანსირება შესაბამისობაში იქნება 407.4.4-ე ქვეთავთან.

- ლიფტის ჯაბინის განათება შესაბამისობაშიიქნება 407.4.5-ე ქვეთავთან.

- ლიფტის ჯაბინის სამართავები შესაბამისობაში იქნება 407.4.6-ე ქვეთავთან, მართვის პანელები განთავსდება გვერდითა კედლის ცენტრში.

- ჯაბინის სამართავების აღნიშვნები და მითითებები შესაბამისობაში იქნება 407.4.7-ე ქვეთავთან.

- ჯაბინაში მოეწყობა 407.4.10-ე ქვეთავის შესაბამისი საევარიო სიგნალიზაციის მექანიზმები.

პირობითი ნიშნები:

- საყრდენარო საჯდომი
- 0.00 არქიტექტურული ნიშნული
- 1 1 ვერტიკალის ხაზი
- ბეტონის კედელი
- საცხოვრებელი ჯგუფი (ს8)
- სასაწყობე ჯგუფი (ს6)
- საველარო ჯგუფი (ს3)
- სტრუქტურული ანაწყობი კედლის ხანძარმედეგობის ხარისხი 1სთ
- სტრუქტურული ანაწყობი კედლის ხანძარმედეგობის ხარისხი 2სთ

შენიშვნები:

1. ნახაზზე ზომები მოცემულია მილიმეტრებში
2. ნახაზის ყველა ცვლილება მხედველობისას შეთანხმებული უნდა იყოს პატრონთან

ექსპლიკაცია



ობიექტის მისამართი და საჯდომარო პოდი, C, D, E, E', E" ბლოკები					თბილისი 2024 წ
ქ. თბილისი, დიდმის სასწავლო-საცდელი მეურნეობა					სტადია / მარკა / ფურცელი
ს.ს. 01.72.14.008.293					პროექტი
დაკვეთა № ---	ფორმატი A2	თანამდებობა	გვარი	ხელმოწერა	მასშტაბი 1 : 100 / თარიღი 29.05.2024
დამკვეთი		დირექტორი	ზ. პაპლაძე		საპროექტო ჯგუფი / მისამართი
		პრ. პბორი	ზ. პაპლაძე		ქ. თბილისი ფ.თუმანიშვილის 13 ს/ნ 01.14.03.039.063 ტელ: 595 44 20 20 www.archarea.ge
შპს „რივერსაიდ დიდღომი “ ს/ნ 405218107		დაამუშავა	თ. ჯორჯაძე თ. მეგვინეთუხუცესი თ. ჯორჯიანი		
		შეამოწმა	ნ.ალფაიძე ნ.ცხადაძე		

ᲐᲦᲜᲘᲨᲕᲜᲔᲑᲘ:

1. ნახაზზე ყველა ზომა მითითებულია მილიმეტრებში, გარდა სხვა შემთხვევებისა, რომლებიც მითითებულია ნახაზზე
2. ნახაზზე ყველა სიმაღლითი ნიშანი მოცემულია ბალტიის სისტემაში

ᲛᲝᲜᲘᲨᲕᲜᲔᲑᲘ:

ᲐᲠᲡᲔᲑᲣᲚᲘ ᲛᲓᲒᲝᲛᲐᲠᲔᲝᲑᲐ
ᲐᲮᲐᲚᲘ ᲛᲨᲔᲜᲔᲑᲚᲝᲑᲘᲡ ᲡᲐᲖᲦᲕᲠᲘᲡᲘ
ᲐᲮᲐᲚᲘ ᲒᲖᲔᲑᲘᲡ ᲙᲝᲜᲡᲢᲠᲣᲥᲪᲘᲐ
ᲐᲮᲐᲚᲘ ᲒᲖᲘᲡ ᲙᲝᲜᲡᲢᲠᲣᲥᲪᲘᲐ
ᲐᲮᲐᲚᲘ ᲛᲐᲠᲗᲕᲘᲡ ᲖᲝᲜᲐ (ᲣᲛᲪᲘᲡᲘ)
ᲐᲮᲐᲚᲘ ᲛᲐᲠᲗᲕᲘᲡ ᲖᲝᲜᲐ (ᲛᲪᲘᲠᲔ)
ᲐᲠᲡᲔᲑᲣᲚᲘ ᲛᲓᲒᲝᲛᲐᲠᲔ ᲒᲖᲘᲡ ᲜᲐᲬᲘᲚᲘ

ᲐᲮᲐᲚᲘ ᲛᲨᲔᲜᲔᲑᲚᲝᲑᲘᲡ ᲡᲐᲖᲦᲕᲠᲘᲡᲘ
ᲐᲮᲐᲚᲘ ᲒᲖᲔᲑᲘᲡ ᲙᲝᲜᲡᲢᲠᲣᲥᲪᲘᲐ
ᲐᲮᲐᲚᲘ ᲒᲖᲘᲡ ᲙᲝᲜᲡᲢᲠᲣᲥᲪᲘᲐ

ᲓᲐᲛᲐᲢᲔᲑᲘᲗᲘ ᲘᲜᲤᲝᲠᲛᲐᲪᲘᲐ:

1. ნახაზზე ჩვენებული ყველა ზომა მოცემულია მილიმეტრებში, გარდა სხვა შემთხვევებისა, რომლებიც მითითებულია ნახაზზე
2. ნახაზზე ჩვენებული ყველა სიმაღლითი ნიშანი მოცემულია ბალტიის სისტემაში

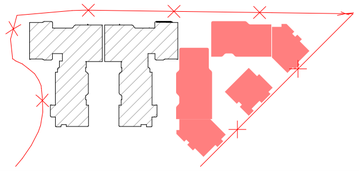

ᲐᲮᲐᲚᲘ ᲛᲨᲔᲜᲔᲑᲚᲝᲑᲘᲡ ᲐᲓᲒᲘᲚᲘ ᲥᲐᲚᲐᲥᲘᲡ ᲛᲔᲠ, ᲣᲚᲘᲬᲘᲡ ᲥᲣᲩᲘᲡ ᲛᲘᲛᲓᲔᲑᲐᲠᲔ ᲣᲑᲜᲘᲡ ᲛᲝᲬᲧᲝᲑᲘᲚᲝᲑᲐ
C, D, E, E', E'' ᲐᲮᲐᲚᲘ ᲙᲝᲜᲡᲢᲠᲣᲥᲪᲘᲣᲚᲘ ᲡᲐᲛᲣᲨᲐᲝ ᲞᲠᲝᲔᲥᲢᲘ

ᲨᲔᲛᲡᲠᲣᲚᲔᲑᲚᲘᲡ ᲕᲐᲓᲐ	29.05.2024	ᲛᲐᲡᲨᲢᲐᲑᲘ	1 : 100
ᲐᲠᲥᲘᲢᲔᲥᲢᲣᲠᲣᲚᲘ ᲜᲐᲬᲘᲚᲘ		ᲤᲝᲠᲛᲐᲢᲘ	A2

ᲐᲠᲥᲘᲢᲔᲥᲢᲘ	ᲜᲘᲜᲝ ᲯᲘᲜᲯᲘᲮᲐᲨᲕᲘᲚᲘ		
ᲙᲝᲜᲡᲢᲠᲣᲥᲪᲘᲘᲡ ᲮᲔᲚᲛᲫᲦᲕᲐᲜᲔᲚᲘ	ᲜᲘᲜᲝ ᲯᲘᲜᲯᲘᲮᲐᲨᲕᲘᲚᲘ		
ᲙᲝᲜᲡᲣᲚᲢᲐᲜᲢ

ორმხრივი კავშირის გამოყენების წესები, ნიშანი უნდა გაიკრას თავშესაფრის ფართობებთან

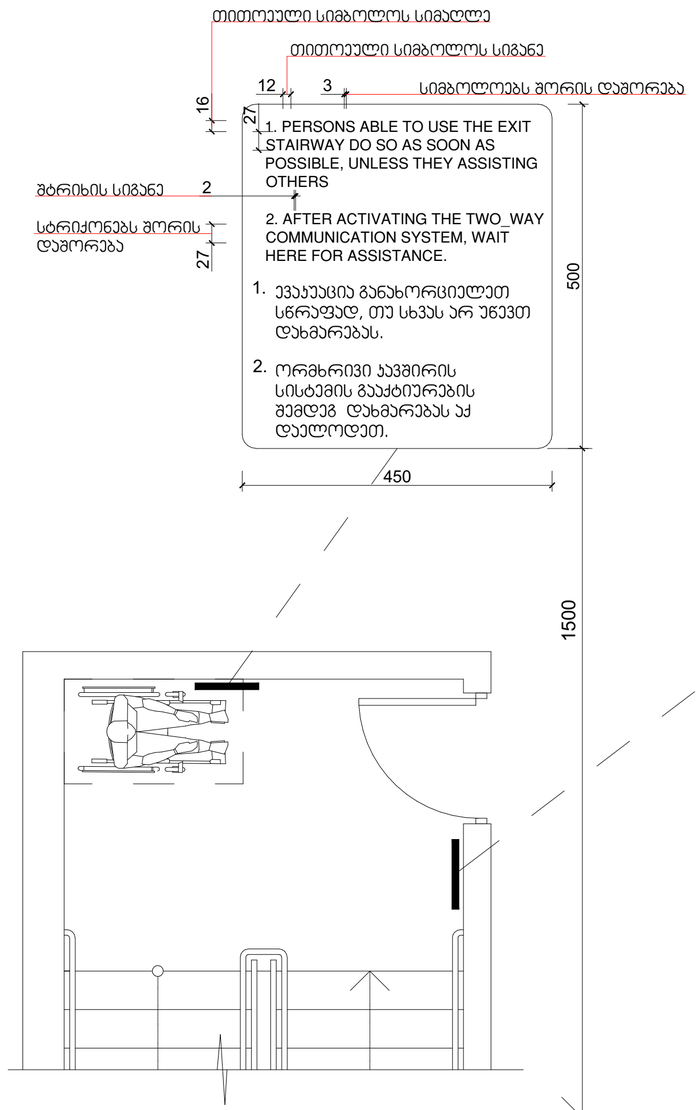

გზა-კიბის ამოსაცნობის ნიშანი, გზა-კიბის საზღვრებში, დერეფანში გამავალი კარის საკეტის მომიჯნავედ

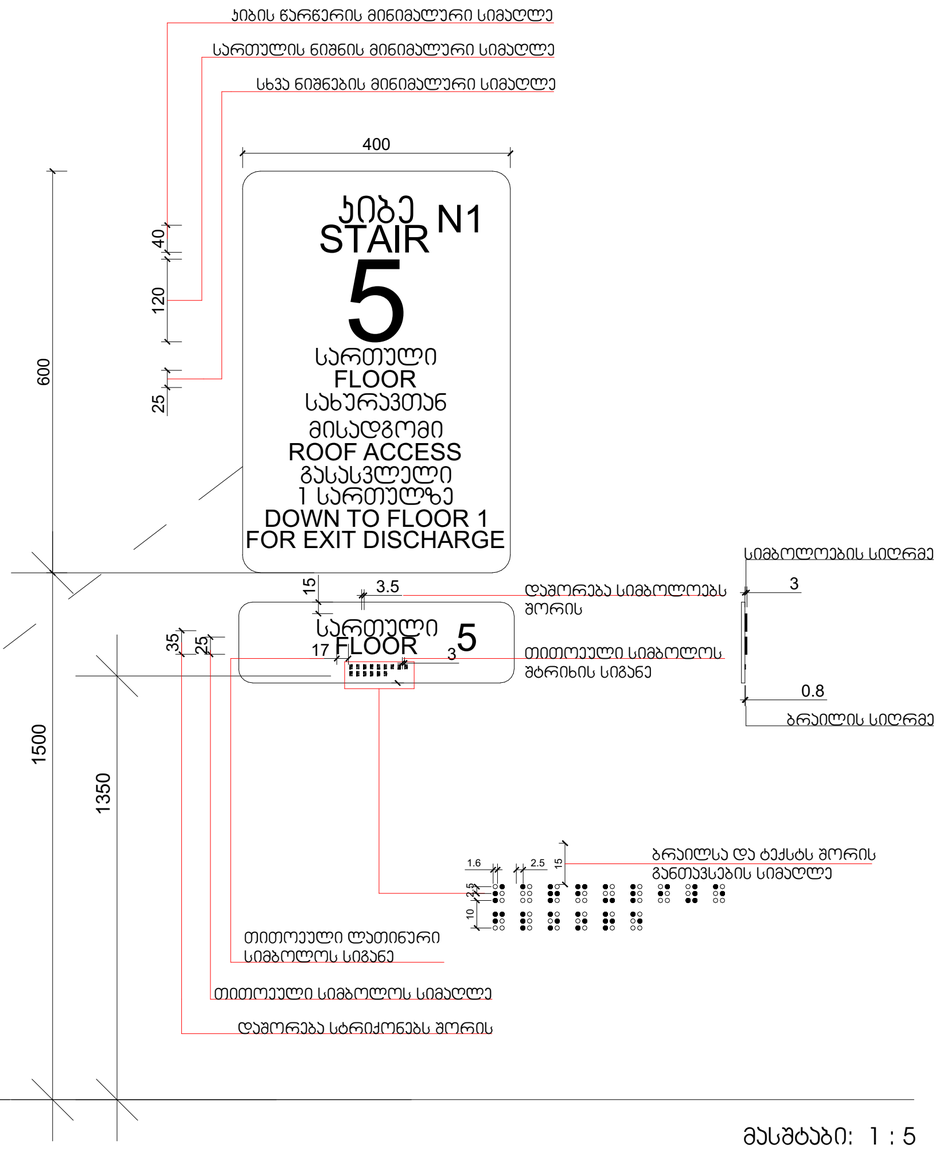

მასშტაბი: 1 : 5

პირობითი ნიშნები:

- საკადასტრო საზღვარი
- 0.00 პროექტებრული ნიშნული
- 1 1 ჭრილის ხაზი
- ბეტონის კედელი
- საცხოვრებელი ზგეფი (ს3)
- სასაწყობე ზგეფი (ს6)
- საკვანძო ზგეფი (ს3)
- სტრუქტურული აწაწყობი კედლის ხანგრძლივობის ხარისხი 1ს0
- სტრუქტურული აწაწყობი კედლის ხანგრძლივობის ხარისხი 2ს0

შენიშვნები:

1. ნახაზზე ზომები მოცემულია მილიმეტრებში
2. ნახაზის ყველა ცვლილება მშენებლობისას შეთანხმებული უნდა იყოს ავტორთან

ექსპლიკაცია

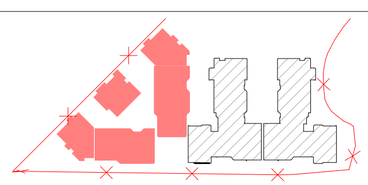

ობიექტის მისამართი და საკადასტრო კოდი, **C, D, E, E', E"** ბლოკები

ქ. თბილისი, დიდმის სასწავლო-საცდელი მეურნეობა

ს.ს. 01.72.14.008.293

თბილისი 2024 წ

დაკვეთა № ---	ფორმატი A2	თანამდებობა	გვარი	ხელმოწერა	მასშტაბი 1 : 100
დამკვეთი		დირექტორი	ზ. კაპლაძე		თარიღი 29.05.2024
		პრ. ავტორი	ზ. კაპლაძე		საპროექტო ტერმ
შპს „რივერსაიდ დიდომი“ ს/კ 405218107		დამკვეთა	თ. ვარნავა თ. მენაბდელი თ. ქარელი		
		შეამოწმა	ნ.ალფაიძე ნ.ცხადაია		

სტადია | მარაა | ფურცელი

პროექტი

ქ. თბილისი დ.თავაღლილის ს1 ს/ნ 01.14.03.039.063 ტელ: 595 44 20 20 www.archarea.ge

ЗОНИРОВОЧНЫЙ ПЛАН:

- ნაკვეთის საზღვარი
- ობიექტის ტექნიკურ-ეკონომიკური მაჩვენებლების ცხრილის ნომერი
- ობიექტის ტექნიკურ-ეკონომიკური მაჩვენებლების ცხრილის ნომერი ბაზისური 1100
- 0.00 ნულოვანი ნიშნული
- 1 ეზოში შესასვლელი ბაზის ნომერი
- ასაფეთქებელი ზონა
- ხანძარსაწინააღმდეგო ავტომობილის მოძრაობის ზონა (სავალი ნაწილი)
- ხანძარსაწინააღმდეგო ავტომობილის გაჩერების ზონა (სავალი ნაწილი)

ზემოთმოყვანილი ნიშნულები მოცემულია ზღვის დონიდან

1. ნაკვეთის ზონირება მოცემულია ადგილობრივი ხელისუფლების ორგანოების მიერ გაცემული ქალაქმშენებლობითი პირობების მიხედვით
2. ნაკვეთის ფარგლებში განთავსებული ყველა ნაგებობა და ნარგავი ექვემდებარება დემონტაჟს

ნაკვეთის:

ნახაზის №: ---	ფურცლის A2	ფორმატის №1	ასლების რაოდენობა				
ფურცლების №:							
ფურცლების რაოდენობა							
ფურცლის №:							
ფურცლების რაოდენობა							
ფურცლის №:							
ფურცლების რაოდენობა							
ფურცლის №:							
ფურცლების რაოდენობა							

ავტ. ხელმოწერა

ობიექტის მისამართი

ქ. თბილისი, ვეძისწყაროს ქუჩა #17 (ყოფილი ა/მ ზესტაფონი-ცაგერი-ლენტეხი-ქუთაისი-სენაკი-ფოთი-ბათუმი-სარფი)

ს.კ. 01.72.14.008.293

ნახაზის დასახელება							
ნახაზის მასშტაბი							
1 : 100							
ნახაზის თარიღი							
29.05.2024							
ნახაზის ტიპი							
ტექნიკური ნაწილი							
ტექნიკური ნაწილის ნახაზების ჩამონათვალი							

ობიექტის მისამართი

ქ. თბილისი, ვეძისწყაროს ქუჩა #17 (ყოფილი ა/მ ზესტაფონი-ცაგერი-ლენტეხი-ქუთაისი-სენაკი-ფოთი-ბათუმი-სარფი)

ს.კ. 01.72.14.008.293

ნახაზის დასახელება							
ნახაზის მასშტაბი							
1 : 100							
ნახაზის თარიღი							
29.05.2024							
ნახაზის ტიპი							
ტექნიკური ნაწილი							
ტექნიკური ნაწილის ნახაზების ჩამონათვალი							

ავტ. ხელმოწერა

გასასვლელის განათებული ნიშანი

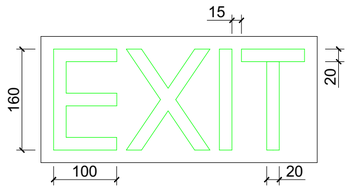

განათებული ნიშანი თავშესაფრის ფართობთან მიმავალ ჯართან

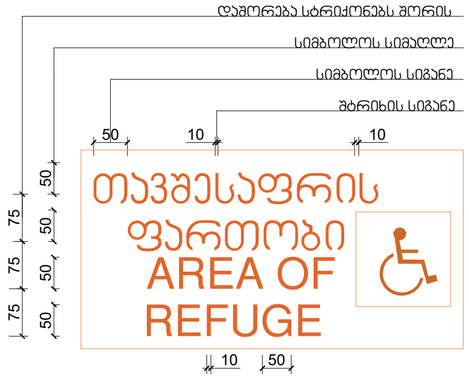

ნიშანი ამობურცული სიმბოლოებით და ბრაილით გზა-ჯიბის შესასვლელთან და გარეთ გამავალ ყველა ჯართან

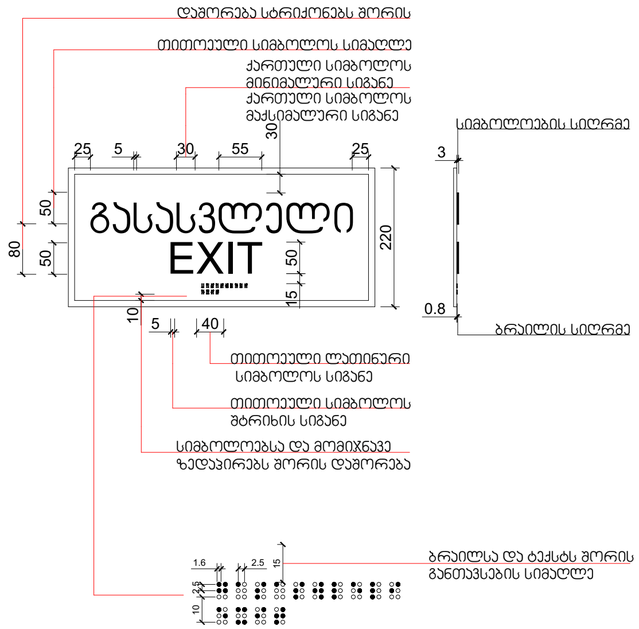

მასშტაბი: 1 : 10

ჰორიზონტი ნიშნები:

- საპროექტო საზღვარი
- 0.00 არქიტექტურული ნიშნული
- 1 1 ვერტიკალის ხაზი
- ბეტონის კედელი
- სატრანსპორტო ინფრასტრუქტურის ობიექტები
- სასაწყობე ზონა
- საკომუნალური ზონა

- სტრუქტურული ანაწყობი კედლის ხანძარმედეგობის ხარისხი 1სთ
- სტრუქტურული ანაწყობი კედლის ხანძარმედეგობის ხარისხი 2სთ

შენიშვნები:

1. ნახაზზე ზომები მოცემულია მილიმეტრებში
2. ნახაზის ყველა ცვლილება მშენებლობისას შეთანხმებული უნდა იყოს პატრონთან

ექსპლიკაცია

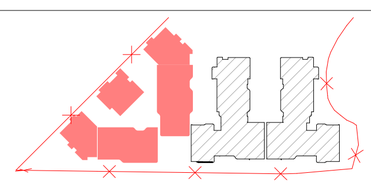

ობიექტის მისამართი და საკადასტრო კოდი, C, D, E, E', E" ბლოკები						თბილისი 2024 წ
ქ. თბილისი, დიდგორის სასწავლო-საცდელი მეურნეობა ს.კ. 01.72.14.008.293					სტადია	მარკა	ფურცელი
					პროექტი		
დანართი № ---	ფორმატი A2	თანამდებობა	გვარი	ხელმოწერა	მასშტაბი 1 : 100	თარიღი 29.05.2024	
დამკვეთი		დირექტორი	ზ. პაპლაძე		საპროექტო ლოგო	მისამართი	
		პრ. პბტორი	ზ. პაპლაძე			ქ. თბილისი დ.თავხელიძის 12	
შპს „რივერსაიდ დიდომი“ ს/კ 405218107		დაამტკიცა	თ. ჯორბაძე თ. მენგელია თ. ბარული			ს/კ 01.14.03.039.063	
		შეამოწმა	ნ.ალფაიძე ნ.ცხვედიანი			ტელ: 595 44 20 20	
						www.archarea.ge	



ელექტრონული ვერსია ატვირთულია ეროვნული არქივის ცენტრალურ ელექტრონულ არქივში

პროექტის დასახელება:	ტერიტორიის კეთილმოწყობა, ქ. ბათუმი, ზ. ჭავჭავაძის ქუჩა №---
	1. ნახაზზე ნაჩვენებია ტერიტორიის კეთილმოწყობის ელემენტები 2. ნახაზზე მითითებული ყველა ზომა მილიმეტრებშია მოცემული, თუ სხვა რამ არ არის მითითებული
	ასფალტის საფარი ბეტონის ბორდიური ქვა ბეტონის ბორდიური ქვა დაბალი ვარიანტი ბეტონის ბორდიური ქვა მაღალი ვარიანტი ბეტონის ბორდიური ქვა დაბალი ვარიანტი ასფალტის საფარით ბეტონის ბორდიური ქვა მაღალი ვარიანტი ასფალტის საფარით ბეტონის ტროტუარი ბეტონის ტროტუარი ასფალტის საფარით ბეტონის ტროტუარი ასფალტის საფარით (სქ. 4სმ) ბეტონის ტროტუარი ასფალტის საფარით (სქ. 5სმ) ბეტონის ტროტუარი ასფალტის საფარით (სქ. 6სმ) ასფალტის საფარი (სქ. 4სმ) ასფალტის საფარი (სქ. 5სმ) ასფალტის საფარი (სქ. 6სმ)
	1 : 100
	1 : 5

| | | |

ნიშანი განთავსდება
გზა-ჯიბის საზღვრებში ჯარის მომიჯნავედ

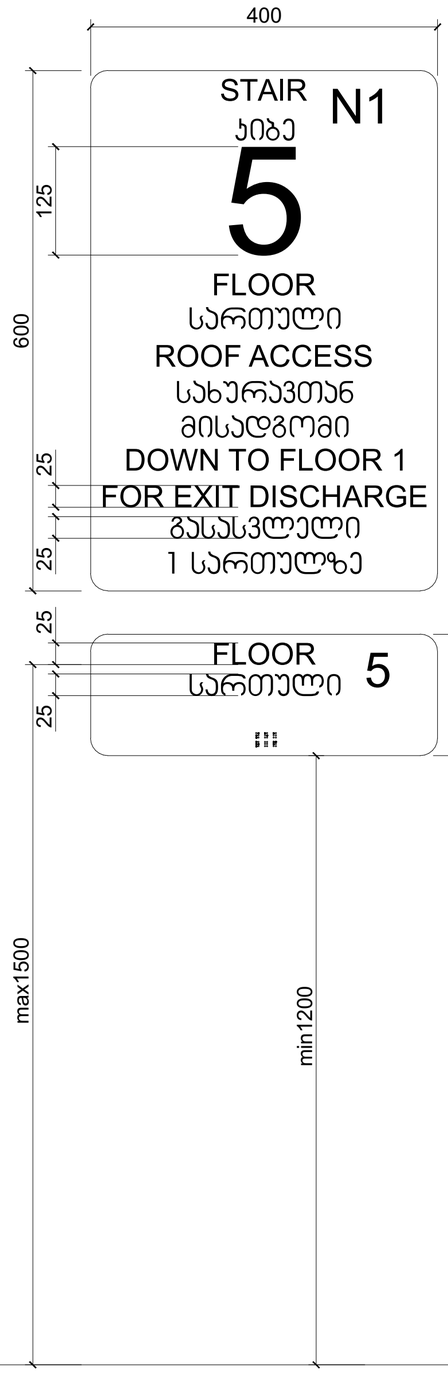

ნიშანი განთავსდება
გზა-ჯიბის საზღვრებში ჯარის მომიჯნავედ

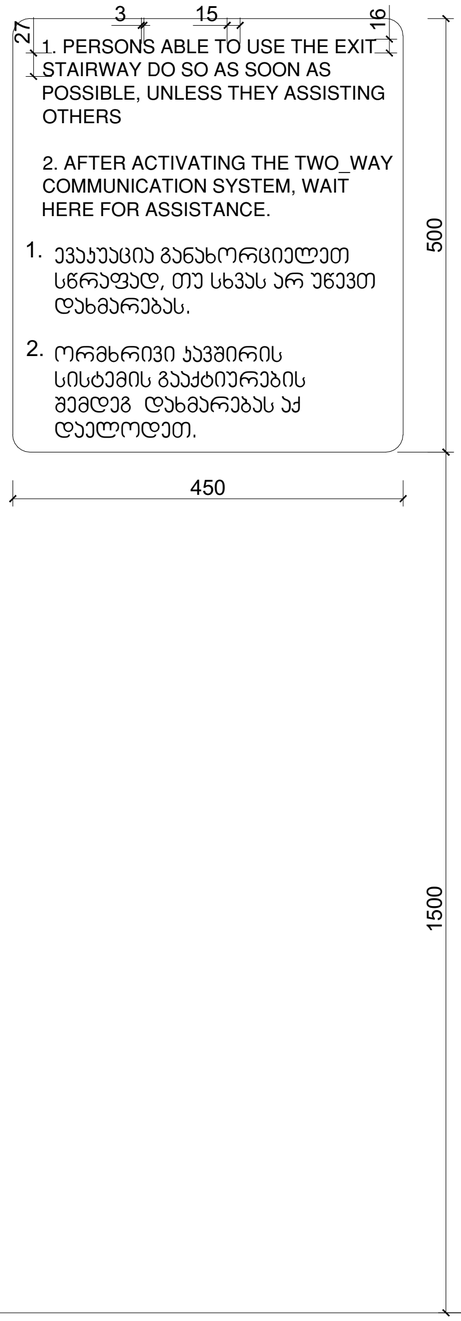

ნიშანი განთავსდება
გარე მისაწვდომ ავტოსადგომთან

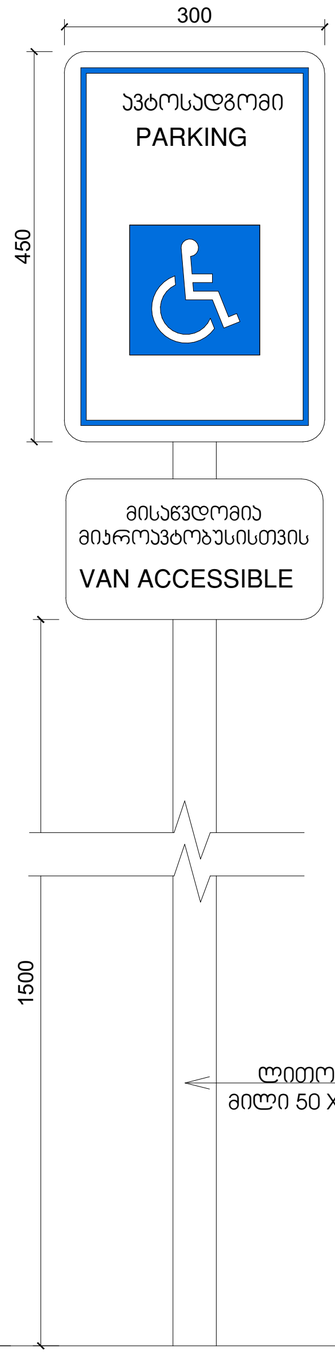

ნიშანი განთავსდება
შიგა მისაწვდომ ავტოსადგომთან

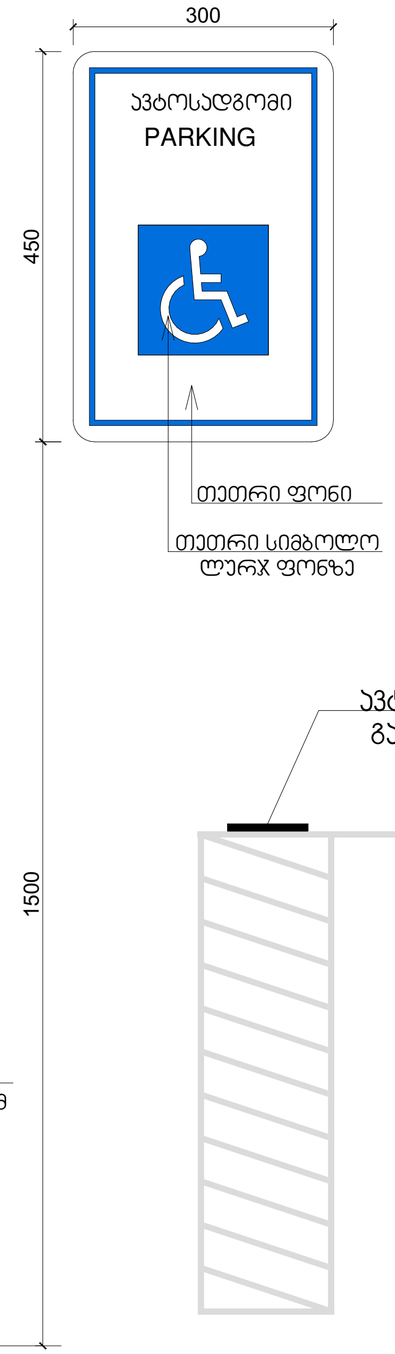

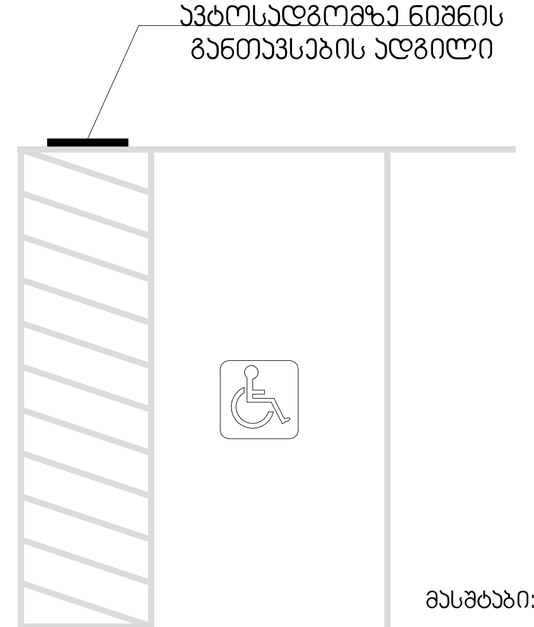

პირობითი ნიშნები:

- საკადასტრო საზღვარი
- 0.00 არქიტექტურული ნიშნული
- 1 1 ჭრილის ხაზი
- ბეტონის კედელი
- სანიაღვრე ჯგუფი (ს8)
- სასანგრიო ჯგუფი (ს6)
- საკანალიზაციო ჯგუფი (ს3)
- სტრუქტურული ანაწყობი კედლის ხანძარმედეგობის ხარისხი 1სთ
- სტრუქტურული ანაწყობი კედლის ხანძარმედეგობის ხარისხი 2სთ

შენიშვნები:

1. ნახაზზე ზომები მოცემულია მილიმეტრებში
2. ნახაზის ყველა ცვლილება მშენებლობისას შეთანხმებული უნდა იყოს ავტორთან

ექსპლიკაცია

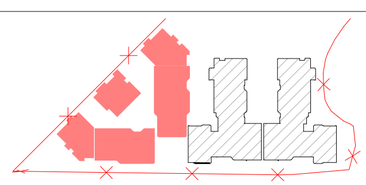

ობიექტის მისამართი და საკადასტრო კოდი, C, D, E, E', E" ბლოკები					თბილისი 2024 წ
ქ. თბილისი, დიღმის სასწავლო-საცდელი მეურნეობა ს.კ. 01.72.14.008.293				სტადია	მარაგა	ფურცელი
				პროექტი		
დაკვეთა № ---	ფორმატი A2	თანამდებობა	გვარი	ხელმოწერა	მასშტაბი 1 : 100	თარიღი 29.05.2024
დამკვეთი		დირექტორი	ზ. პაპლაძე		საპროექტო ტოტო	მისამართი
		პრ. ავტორი	ზ. პაპლაძე			
შპს „რივერსაიდ დიღომი“ ს/ნ 405218107		დაამოწმა	თ. ვაჩნაძე თ. მენთეშაშვილი თ. ჯორჯილი		ქ. თბილისი დ.თევზაღელიძის 13 ს/ნ 01.14.03.039.063 ტელ: 595 44 20 20 www.archarea.ge	
		შეამოწმა	ნ.ალფაიძე ნ.ცხვედიანი			