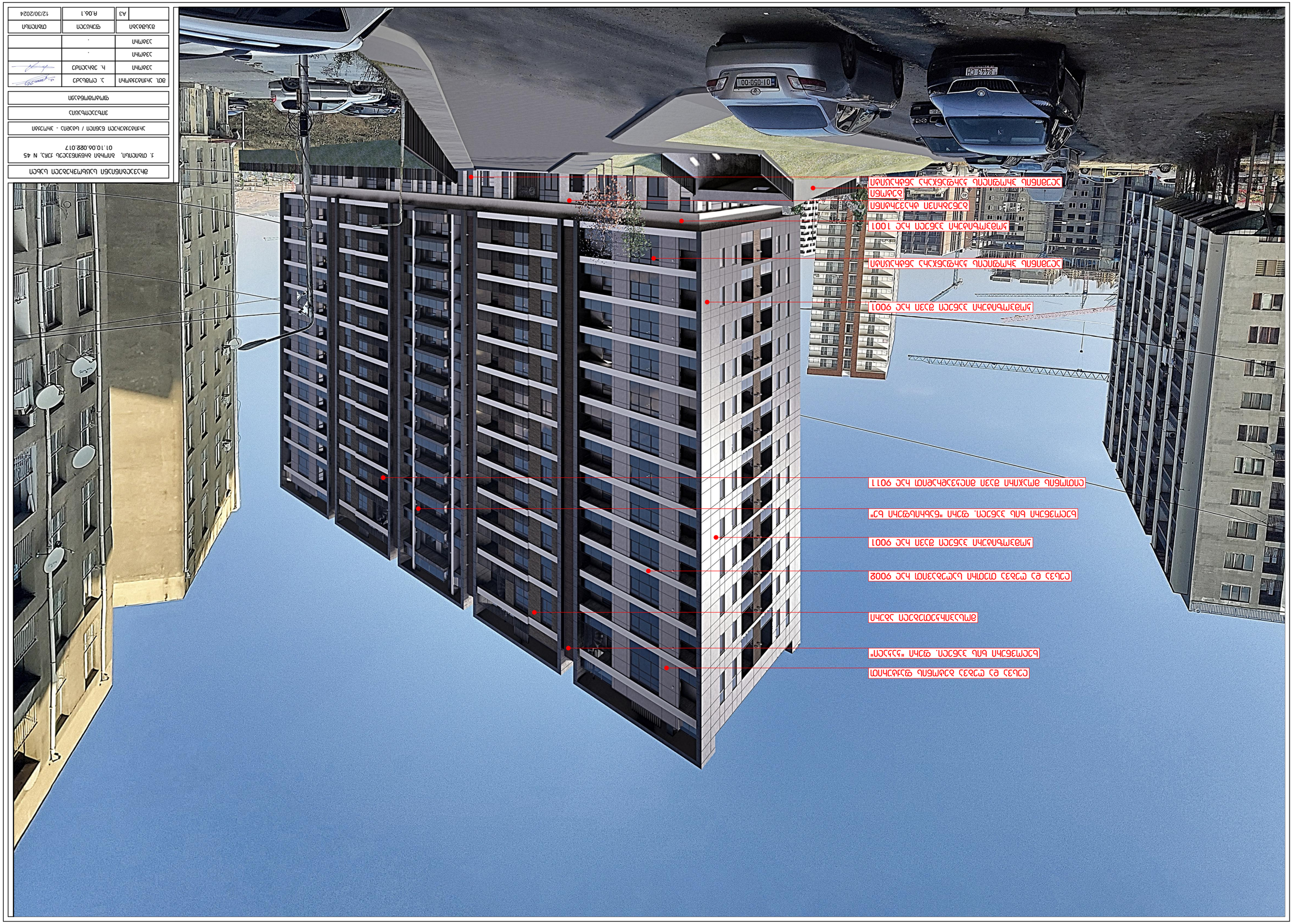

ՀԱՅԱՍՏԱՆԻ ՀԱՆՐԱՊԵՏՈՒԹՅԱՆ ԿԱՊԱՆ ՔԱՂԱՔԻ ՀԱՄԱՅՆՔԱՊԵՏԱՐԱՆ

ք. ԿԱՊԱՆ, ԱՌԻՖՅԱՆ ՀՈՎՀԱՆՆԵՍՅԱՆ ՓՈՂ., N 45
01.1.0.06.0828.017

ՀԱՅԱՍՏԱՆԻ ՀԱՆՐԱՊԵՏՈՒԹՅԱՆ ԿԱՊԱՆ ՔԱՂԱՔԻ - ՀԱՄԱՅԱՆ

ՀԱՄԱՅՆՔԱՊԵՏԱՐԱՆ

ՔԱՂԱՔԱՇԻՆՈՒԹՅԱՆ ԵՎ ՃԱՐՏԱՐԱՊԵՏՈՒԹՅԱՆ ՎԱՐՉՈՒԹՅՈՒՆ

ՀՈՒ. ՀԱՅԱՍՏԱՆՄԱՆ	Ս. ՍՊԱՆՅԱՆ	
ՀԱՄՄՈՒՆ	Ի. ՀԱՅՀՈՒՊ	
ՀԱՄՄՈՒՆ	.	
ՀԱՄՄՈՒՆ	.	
ԱՇԽԱՏԱՆՔ	Ա3	
ՀԱՄԱՐԱՆ	Ռ.06.1	12/30/2024

ՍՈՍՄՅՆԱԿԱՆ ՄԱՍԻՆ ՊԱՏԿԱՆՈՂ ՀԱՄԱՐԱՆՆԵՐԻ ՑԱՆԿ

ՀԱՅԱՍՏԱՆԻ ՀԱՆՐԱՊԵՏՈՒԹՅԱՆ ԿԱՊԱՆ ՔԱՂԱՔԻ ՀԱՄԱՅՆՔԱՊԵՏԱՐԱՆԻ ՇԵՆՔԵՐԻ ԵՎ ՇԻՆՈՒԹՅՈՒՆՆԵՐԻ ՀԱՍՑԵՆԵՐԻ ՀԱՄԱՐ ՀԱՍՑԵՆԱՅԻՆ ՆՇԱՆԱԿՈՒԹՅԱՆ ՏՐԱՄԱԴՐՈՒԹՅԱՄԲ ՀԱՍՑԵՆԱՅԻՆ ՆՇԱՆԱԿՈՒԹՅԱՆ ՏՐԱՄԱԴՐՈՒԹՅԱՄԲ ՀԱՍՑԵՆԱՅԻՆ ՆՇԱՆԱԿՈՒԹՅԱՆ ՏՐԱՄԱԴՐՈՒԹՅԱՄԲ ՀԱՍՑԵՆԱՅԻՆ ՆՇԱՆԱԿՈՒԹՅԱՆ ՏՐԱՄԱԴՐՈՒԹՅԱՄԲ ՀԱՍՑԵՆԱՅԻՆ ՆՇԱՆԱԿՈՒԹՅԱՆ ՏՐԱՄԱԴՐՈՒԹՅԱՄԲ

ՀԱՅԱՍՏԱՆԻ ՀԱՆՐԱՊԵՏՈՒԹՅԱՆ ԿԱՊԱՆ ՔԱՂԱՔԻ ՀԱՄԱՅՆՔԱՊԵՏԱՐԱՆԻ ՇԵՆՔԵՐԻ ԵՎ ՇԻՆՈՒԹՅՈՒՆՆԵՐԻ ՀԱՍՑԵՆԵՐԻ ՀԱՄԱՐ ՀԱՍՑԵՆԱՅԻՆ ՆՇԱՆԱԿՈՒԹՅԱՆ ՏՐԱՄԱԴՐՈՒԹՅԱՄԲ

ՀԱՅԱՍՏԱՆԻ ՀԱՆՐԱՊԵՏՈՒԹՅԱՆ ԿԱՊԱՆ ՔԱՂԱՔԻ ՀԱՄԱՅՆՔԱՊԵՏԱՐԱՆԻ ՇԵՆՔԵՐԻ ԵՎ ՇԻՆՈՒԹՅՈՒՆՆԵՐԻ ՀԱՍՑԵՆԵՐԻ ՀԱՄԱՐ ՀԱՍՑԵՆԱՅԻՆ ՆՇԱՆԱԿՈՒԹՅԱՆ ՏՐԱՄԱԴՐՈՒԹՅԱՄԲ

ՀԱՅԱՍՏԱՆԻ ՀԱՆՐԱՊԵՏՈՒԹՅԱՆ ԿԱՊԱՆ ՔԱՂԱՔԻ ՀԱՄԱՅՆՔԱՊԵՏԱՐԱՆԻ ՇԵՆՔԵՐԻ ԵՎ ՇԻՆՈՒԹՅՈՒՆՆԵՐԻ ՀԱՍՑԵՆԵՐԻ ՀԱՄԱՐ ՀԱՍՑԵՆԱՅԻՆ ՆՇԱՆԱԿՈՒԹՅԱՆ ՏՐԱՄԱԴՐՈՒԹՅԱՄԲ

ՀԱՅԱՍՏԱՆԻ ՀԱՆՐԱՊԵՏՈՒԹՅԱՆ ԿԱՊԱՆ ՔԱՂԱՔԻ ՀԱՄԱՅՆՔԱՊԵՏԱՐԱՆԻ ՇԵՆՔԵՐԻ ԵՎ ՇԻՆՈՒԹՅՈՒՆՆԵՐԻ ՀԱՍՑԵՆԵՐԻ ՀԱՄԱՐ ՀԱՍՑԵՆԱՅԻՆ ՆՇԱՆԱԿՈՒԹՅԱՆ ՏՐԱՄԱԴՐՈՒԹՅԱՄԲ

ՀԱՅԱՍՏԱՆԻ ՀԱՆՐԱՊԵՏՈՒԹՅԱՆ ԿԱՊԱՆ ՔԱՂԱՔԻ ՀԱՄԱՅՆՔԱՊԵՏԱՐԱՆԻ ՇԵՆՔԵՐԻ ԵՎ ՇԻՆՈՒԹՅՈՒՆՆԵՐԻ ՀԱՍՑԵՆԵՐԻ ՀԱՄԱՐ ՀԱՍՑԵՆԱՅԻՆ ՆՇԱՆԱԿՈՒԹՅԱՆ ՏՐԱՄԱԴՐՈՒԹՅԱՄԲ

ՀԱՅԱՍՏԱՆԻ ՀԱՆՐԱՊԵՏՈՒԹՅԱՆ ԿԱՊԱՆ ՔԱՂԱՔԻ ՀԱՄԱՅՆՔԱՊԵՏԱՐԱՆԻ ՇԵՆՔԵՐԻ ԵՎ ՇԻՆՈՒԹՅՈՒՆՆԵՐԻ ՀԱՍՑԵՆԵՐԻ ՀԱՄԱՐ ՀԱՍՑԵՆԱՅԻՆ ՆՇԱՆԱԿՈՒԹՅԱՆ ՏՐԱՄԱԴՐՈՒԹՅԱՄԲ

ՀԱՅԱՍՏԱՆԻ ՀԱՆՐԱՊԵՏՈՒԹՅԱՆ ԿԱՊԱՆ ՔԱՂԱՔԻ ՀԱՄԱՅՆՔԱՊԵՏԱՐԱՆԻ ՇԵՆՔԵՐԻ ԵՎ ՇԻՆՈՒԹՅՈՒՆՆԵՐԻ ՀԱՍՑԵՆԵՐԻ ՀԱՄԱՐ ՀԱՍՑԵՆԱՅԻՆ ՆՇԱՆԱԿՈՒԹՅԱՆ ՏՐԱՄԱԴՐՈՒԹՅԱՄԲ



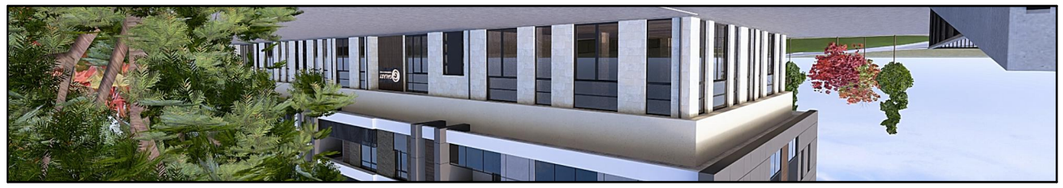







ахзэсэлбэлбэл цубубэлзэсэсэн цубсн			
3. оланслоп, аллнан ахбублбэзэсэсь гэлэ, N 45 01.10.06.082.017			
ынлэлэзэнэсэсэн бзбслсп / цубсвлэ - элслэлп			
элбэзэслэцубсп			
цубслбэлэнэсэсэн бзвсп			
ЗОП. ынлэлэзэлмнп	Э. слэцубэлэ		
элэлмнп	Ъ. зэнэсэлэлэ		
элэлмнп	.		
элэлмнп	.		
		элэцубубэлэлп	A3
		ффэнцэсп	A.06.2
		олэлслнцп	12/30/2024

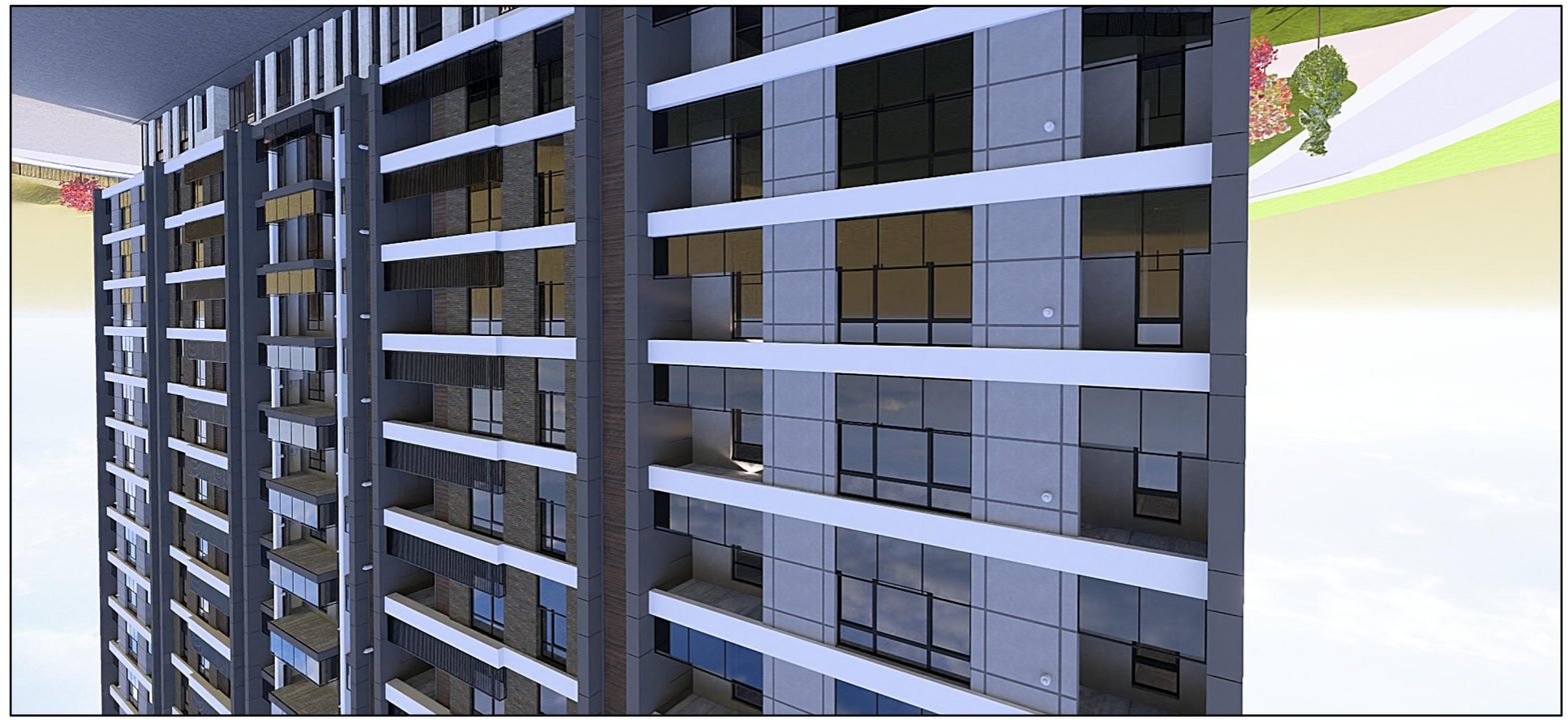



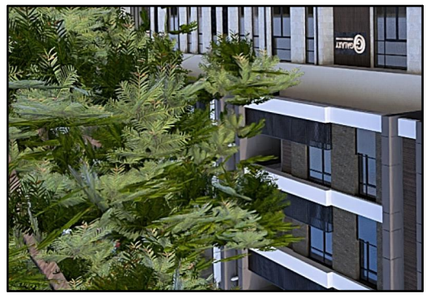

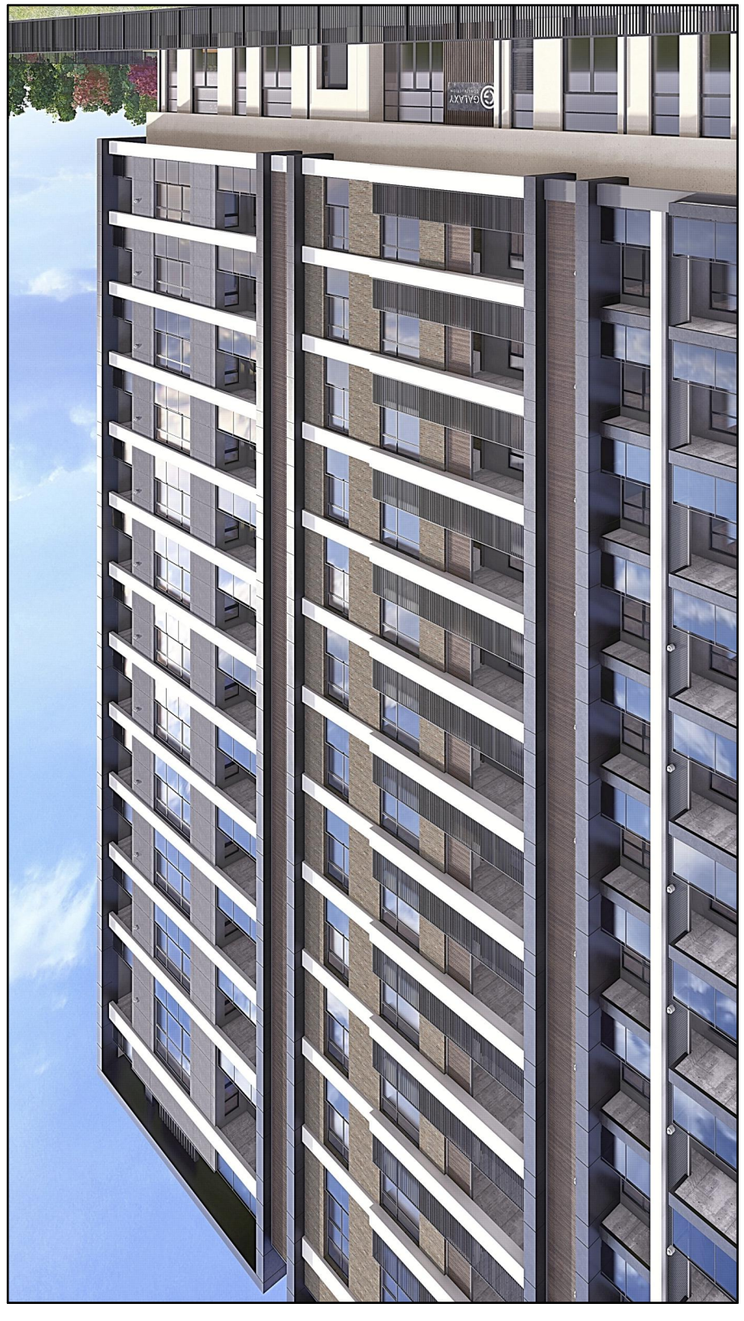

ბინის ნომერი	45	
სართული	3	
ფართი	87.06	მ2
ბინის ფასი	12/30/2024	

ავტორი	ა. ლომსაძე	ხელმოწერა
პროექტის ხელმძღვანელი	ნ. ბერიძე	
პროექტის ხელმძღვანელი		
პროექტის ხელმძღვანელი		

ბინათმშენებლობა ბაზისთან ბინის
ქ. ბათუმი, ბინის ნომერი 45, ქარ. N
01.10.06.082.017
ბინათმშენებლობა ნაგებობა / ობიექტი - ბინა
პროექტის დასახელება
ფასადის ფრაგმენტი
ფასადის ფრაგმენტი ნაგები



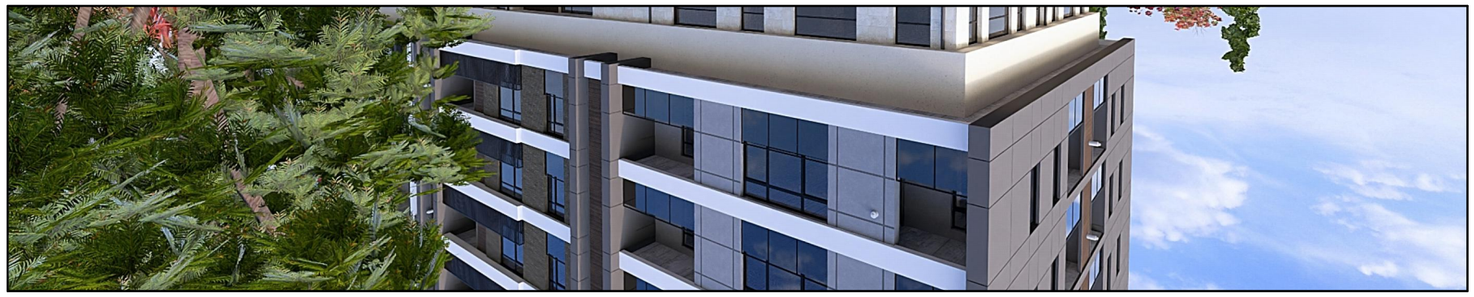

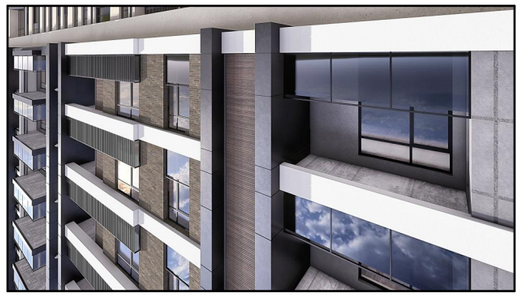

ՀԱՏԱԿԱԳԻՐ ԱՇԽԱՏԱՆՔԱՅԻՆ ԱՅԼԱԿԱՆ			
Ա/Ձ ԱՐՄԱՆ ՀԱԿՈԲՅԱՆ		A3	
ՀԱՍՑԵ՝ ՔԱՂԱՔ ԳՅՈՒՄՐԻ, ՓԱՀԼ. N 45 01.10.06.082.017		Ա.06.Ա	12/30/2024
ԱՇԽԱՏԱՆՔԱՅԻՆ ՏԱՐԱԾՔԻ ՏԵՍԱԿԱՆ - ՄԱՍԱՅԱՆ			
ՅԱՐԿԱՅԻՆ ՀԱՄԱԼԻՐ			
ՀԱՍՏԱՏՈՒՄ ԵՎ ՀԱՄԱՁԱՅՆԵՑՎԱԾ Է			
ՀՀՇ. ԱՀՈՒՆՑԱՐՄԱՆ	Ա. ՍՄԱՎՅԱՆ		
ՅԱՐՄԱՆ	Հ. ՅԱՀՅՀՈՅ		
ՅԱՐՄԱՆ	.		
ՅԱՐՄԱՆ	.		



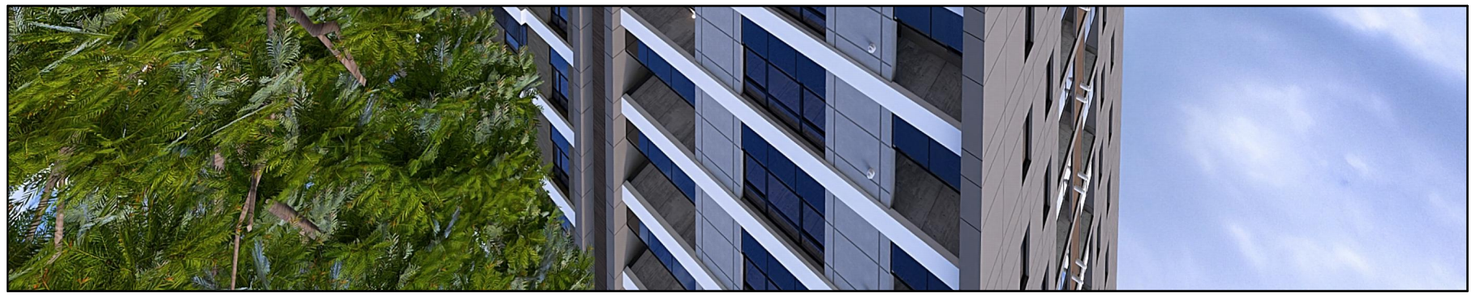



ԱՇՏԱՊԱՆ	ՊԱՏՎԱՐ	A3	
ՍՏԱՆՈՒՄ	Ռ.Ծ.Տ		12/30/2024

ԱՐՏ. ԽՄԲԱՊԵՏ	Ս. ՍՊԱՆՑԱՆ	
ՀԱՄԱՀ	Հ. ՅԱՀՃՀՈՅ	
ՀԱՄԱՀ	.	
ՀԱՄԱՀ	.	

ՀԱՄԱՀՈՂԱԿԱՆ ԲՆԱԿԱՐԱՆ

ՀԱՍՑԵ ԱՇԽԱՏԱՆՔԱՅԻՆ ԹՈՒՂԹ

ՀԱՍՑԵՈՒՄ ԲՆԱԿԵԼԻ ՏՈՒՆ

ՀԱՍՑԵՈՒՄ ԳՅՈՒՂԱՄԱՍԻ ՀԱՍՑԱՅԻՆ ՆԻՇ

ՀԱՅԱՍՏԱՆ, ԱՐՄԱՎԻՐԻ ԱՀԳԱՖԱՏՅԱՆ ՀԱՀ, N 45
01.10.06.082.017

ՀԱՄԱՐ - ԱՐՄՅԱՆ / ԱՍՏՂԻԿ ԳՅՈՒՂԻ ՀԱՅԿԱԿԱՆ ՀԱՄԱՅՆՔ



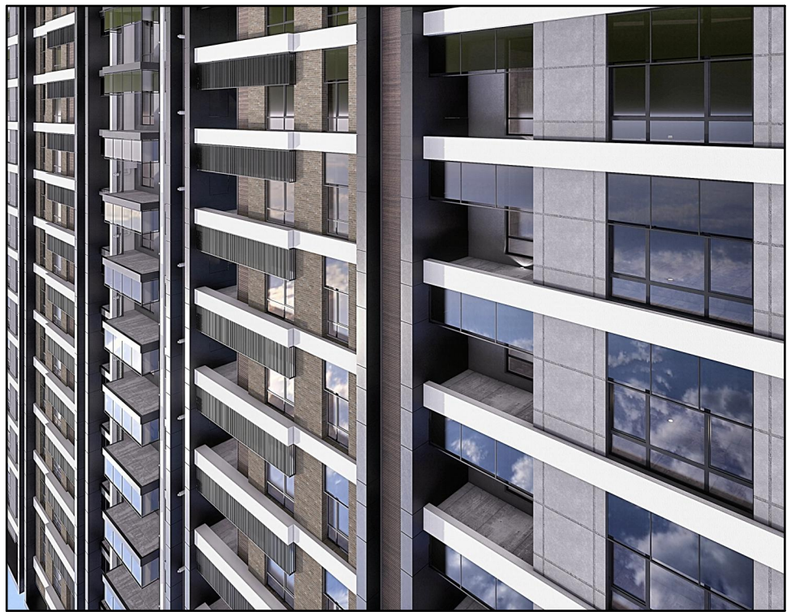





ահշշշնեցնեցնեց

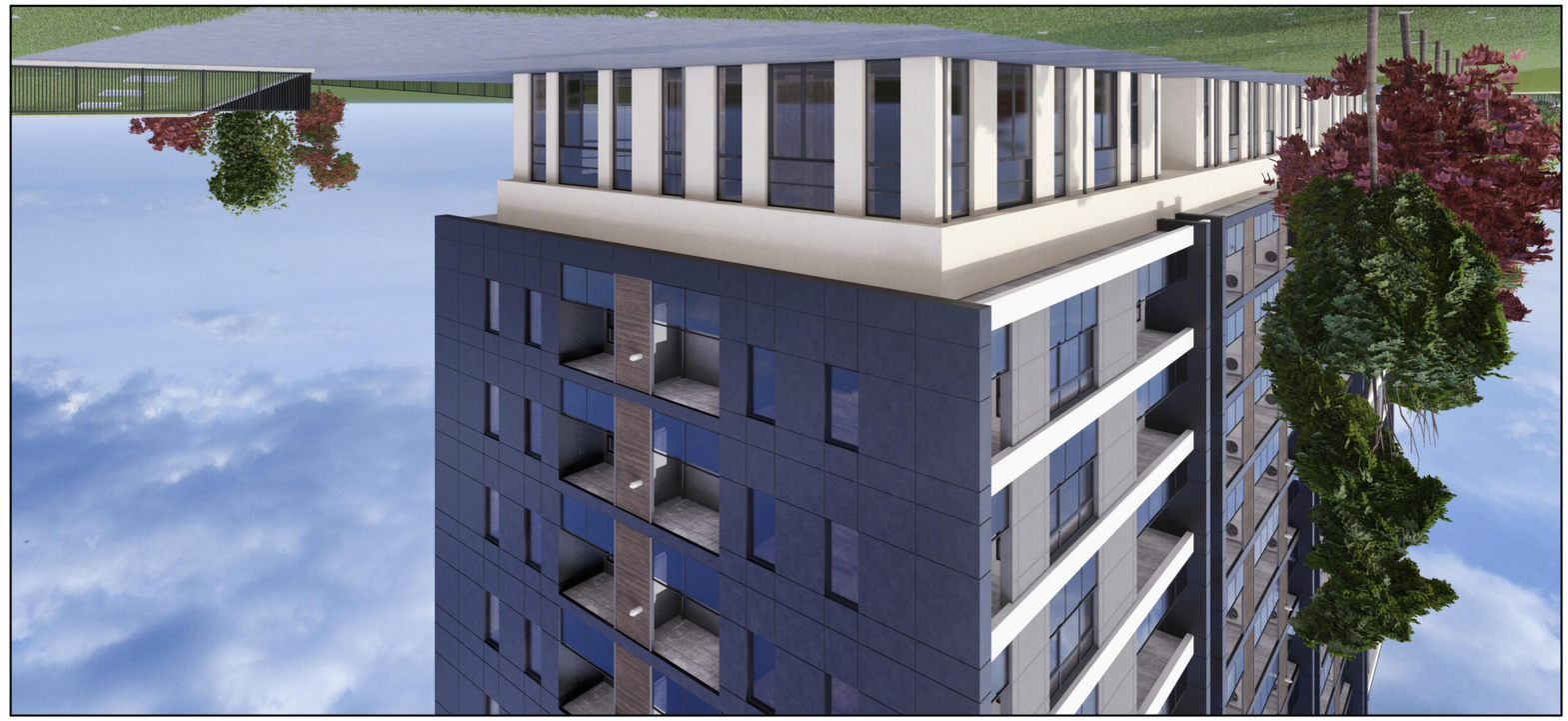







ՀԱՍՏԱՏՎԱԾ Ն.ՏԵԽ.ՊԱՇՏՈՆԱՏԱՐ Ն.ՀԵՌ			
ՀԱՍՏԱՏՎԱԾ			
ՀԱՇՎԱՌՎԱԾ ԱՇԽԱՏԱՆՔԱՅԻՆ ՆԱԽԱԳԻԾ			
ՀԱՇՎԱՌՎԱԾ ՇԻՆԱՐԱՐԱԿԱՆ ՆԱԽԱԳԻԾ			
ՀՐԱՊԱՐԱԿՎԱԾ Ն.ՏԵԽ.ՊԱՇՏՈՆԱՏԱՐ Ն.ՀԵՌ			
ՀՐԱՊԱՐԱԿՎԱԾ			
ՀՐԱՊԱՐԱԿՎԱԾ ՇԻՆԱՐԱՐԱԿԱՆ ՆԱԽԱԳԻԾ			
ՀՐԱՊԱՐԱԿՎԱԾ ԱՇԽԱՏԱՆՔԱՅԻՆ ՆԱԽԱԳԻԾ			
ՀԱՍՏԱՏՎԱԾ ՇԻՆԱՐԱՐԱԿԱՆ ՆԱԽԱԳԻԾ			
ՀԱՍՏԱՏՎԱԾ ԱՇԽԱՏԱՆՔԱՅԻՆ ՆԱԽԱԳԻԾ			
ՀԱՍՏԱՏՎԱԾ Ն.ՏԵԽ.ՊԱՇՏՈՆԱՏԱՐ Ն.ՀԵՌ			
ՀԱՍՏԱՏՎԱԾ			
ՀԱՍՏԱՏՎԱԾ ՇԻՆԱՐԱՐԱԿԱՆ ՆԱԽԱԳԻԾ			
ՀԱՍՏԱՏՎԱԾ ԱՇԽԱՏԱՆՔԱՅԻ

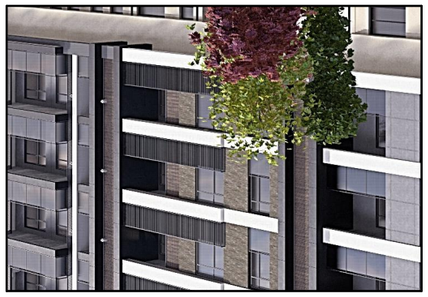







ՀԱՅԱՍՏԱՆԻ ՀԱՆՐԱՊԵՏՈՒԹՅԱՆ ԿԱՌԱՎԱՐՈՒԹՅԱՆ ԿԱՆԱՉ			
ք. ԵՐԵՎԱՆ, ԱՄԻՐՅԱՆ ԱԽՎԻԴՈՍՅԱՆ ՓՀՀ, N 45 01.1.0.06.0822.017			
ԱՇԽԱՏԱՆՔԱՅԻՆ ՏՅՈՒՐԵՐ / ԱՇՏԵՂ - ԱՄՊՅԱՆ			
ՅԱՆՁՆԱԿԱՆ ՏՈՒՆ			
ՅԱԼՄԱՊՅՈՒՆԵՐ ՏԵՂ			
ՀՈՒ. ԱՇԽՈՏՅԱՄԱՆ	Ս. ՄՈՎՍԻՍՅԱՆ		
ՅԱՎԱՐԱՆ	Հ. ՅԱՀՅՀՈՎԲ		
ՅԱՎԱՐԱՆ	.		
ՅԱՎԱՐԱՆ	.		
ՀԱՏԱԿԱՅԻՆ ՄԱՍ	ՓՈՓԱԽՈՒԹՅՈՒՆ	A3	
ՊԱՏՎԵՐԱՏՈՒ	Ո.ՈՑ.Ց		12/30/2024