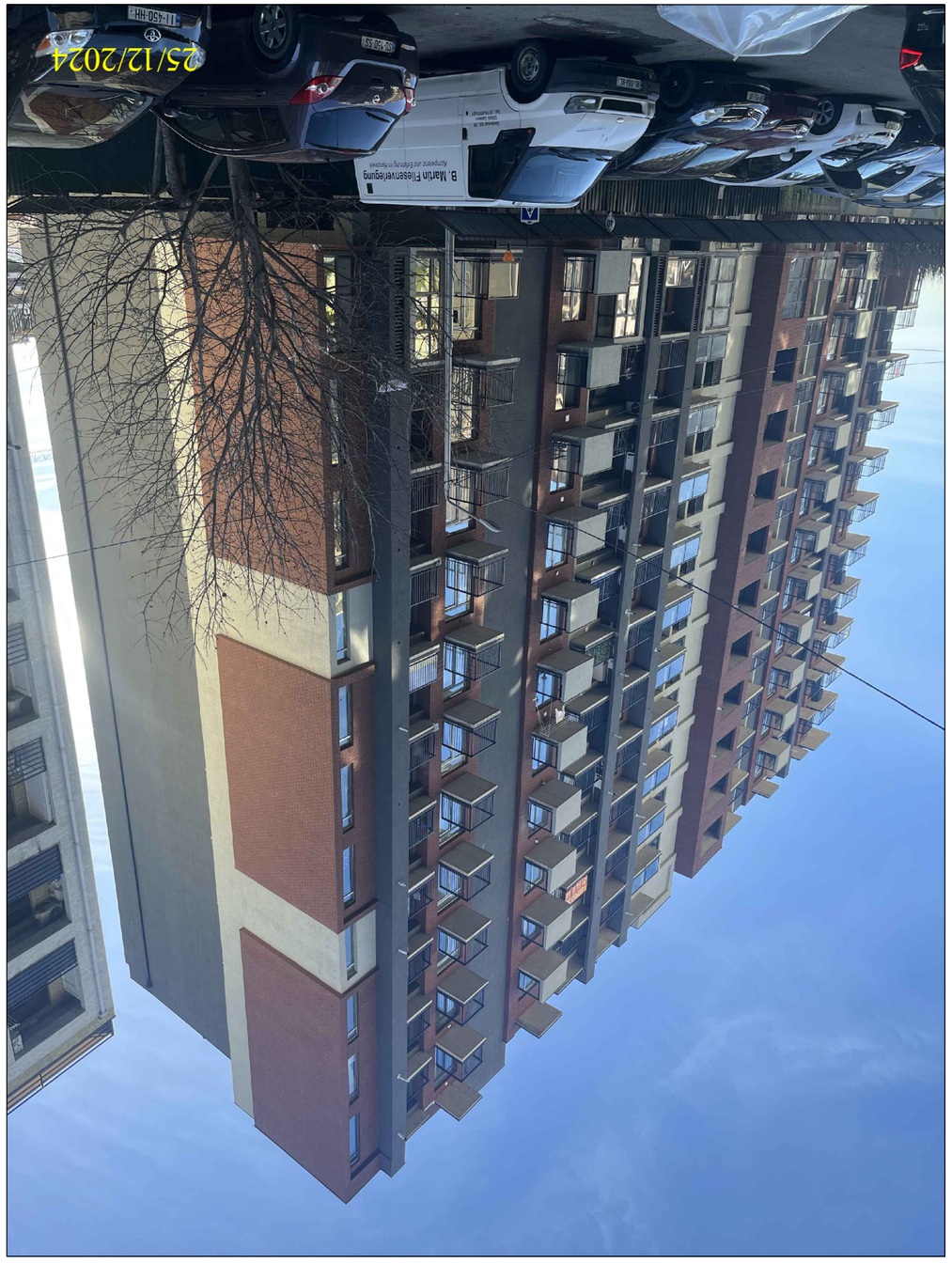

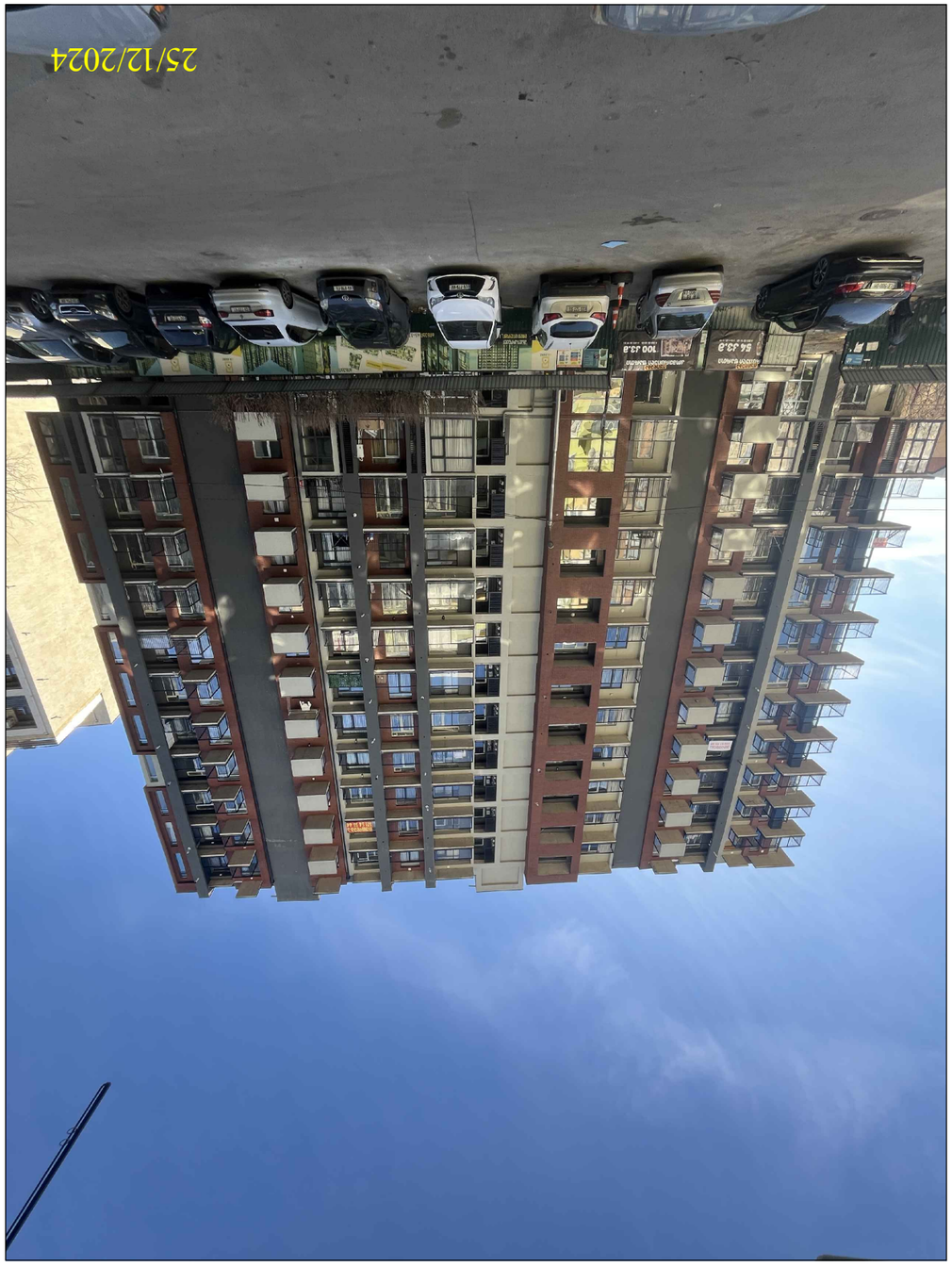

Հ. Յ.	5	28	

Խմբագրող	Ստուգեց	Ցանցային պլան
Հ. Յ.		

Գլխավոր ճարտարապետ	Ա. Մարտիրոսյան	
Գլխավոր ինժեներ	Ա. Մարտիրոսյան	
Նախագծի ղեկավար	Ա. Մարտիրոսյան	
Կազմող	Ա. Մարտիրոսյան	

«Գործարար Օրդեր» ՍՊԸ	Տեղադրում	
Տեխնիկական հսկողություն		
Հեղինակային հսկողություն		

«Գործարար Օրդեր» ՍՊԸ	Տեղադրում	
	layout	

ՀՀ, ք. Երևան, Կենտրոն վարչական շրջան, Ա. Սայաթ-Նովա փող. 3/1 շենք, 1-ին հարկ, 1-ին հարկի 1-ին սենյակ

Ա. Մարտիրոսյան		
Ա. Մարտիրոսյան		
Ա. Մարտիրոսյան		
Ա. Մարտիրոսյան		





ფორმატი A-3	დაკვეთა №	dwg. ფაილის სახელი gegmebi . dwg

პირობითი ნიშნები:

- ⓝ – ექსპლიკაციის ნუმერაცია
- – არქიტექტურული ნიშნული
- – კედლები
- – კოლონები
- – ღერძის ხაზი

ექსპლიკაცია

შენიშვნები:

ნახაზზე ზომები მოცემულია სანტიმეტრებში.

ნახაზის ყველა ცვლილება მშენებლობისას შეთანხმებული უნდა იყოს პროექტის ავტორთან.

ტექნიკური მაჩვენებლები

დამკვეთი
შპს "ბილდერზ"

მისამართი
ქ. თბილისი, სოფელი დიღომი, არქანჯელო ლამბერტის ქუჩა №31;
ქ. თბილისი, სოფელი დიღომი, სტრაბონის ქუჩა №40-ის მიმდებარედ

პროექტის სახელწოდება
მრავალფუნქციური შენობა/კომპლექსი

თანამდებობა	გვარი	ხელმოწერა	თარიღი
დირექტორი	გ. არველაძე		
არქიტექტორი	გ. ხვიტია		
არქიტექტორი			
პრ. კონსტრუქტორი			
დაამუშავა	ლ. წაქაძე		
შეამოწმა	გ. ხვიტია		

შპს "ბილდერზ"	მასშტაბი	
	თარიღი	15/05/2021
	layout	

მისამართი	ნახაზი
ქ. თბილისი, ი. აბაშიძის ქუჩა №21, ბინა №7	არსებული ფოტოები

სტადია	ფურცელი	ფურცლები
მ. პ.	5	28

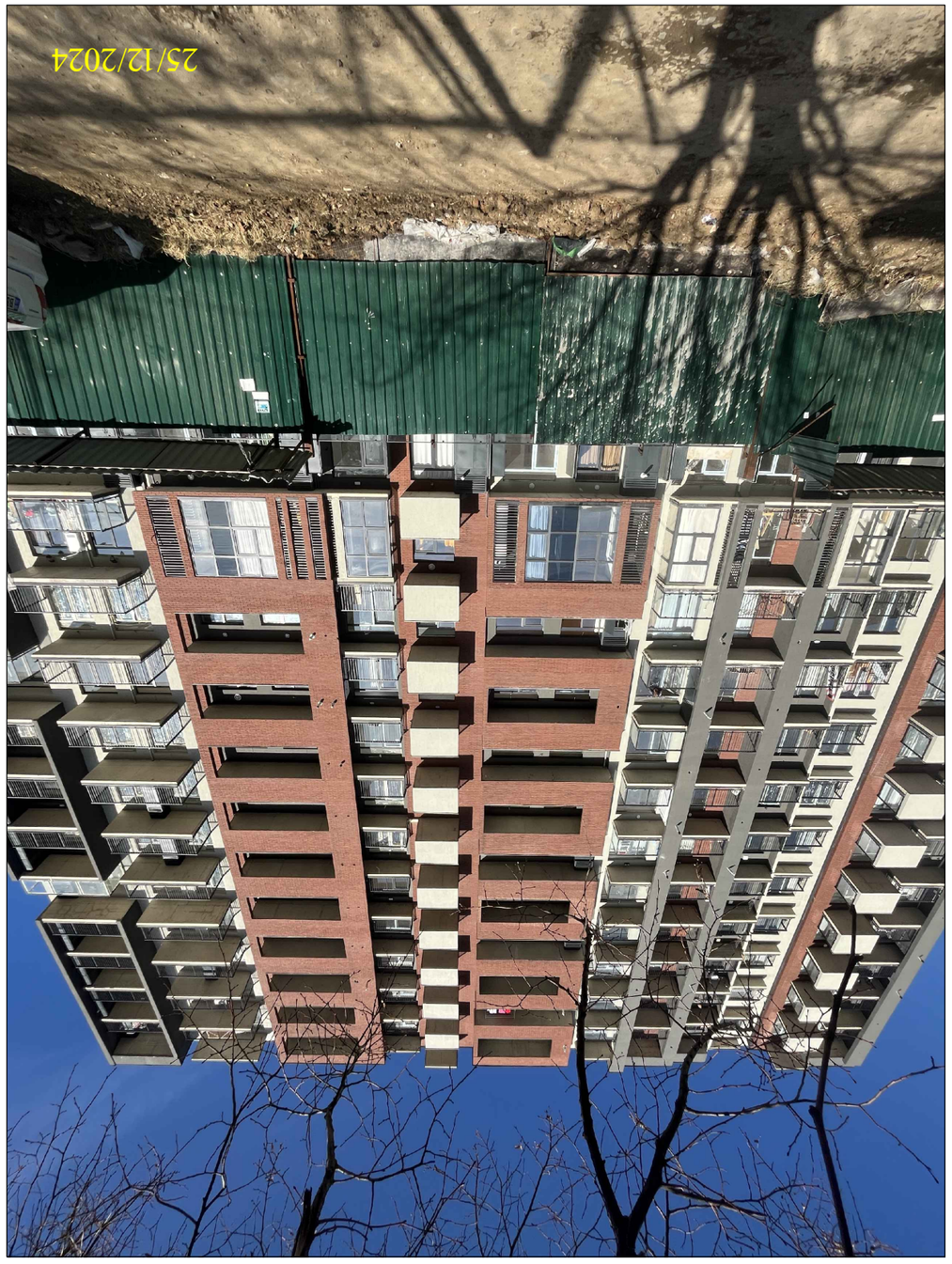

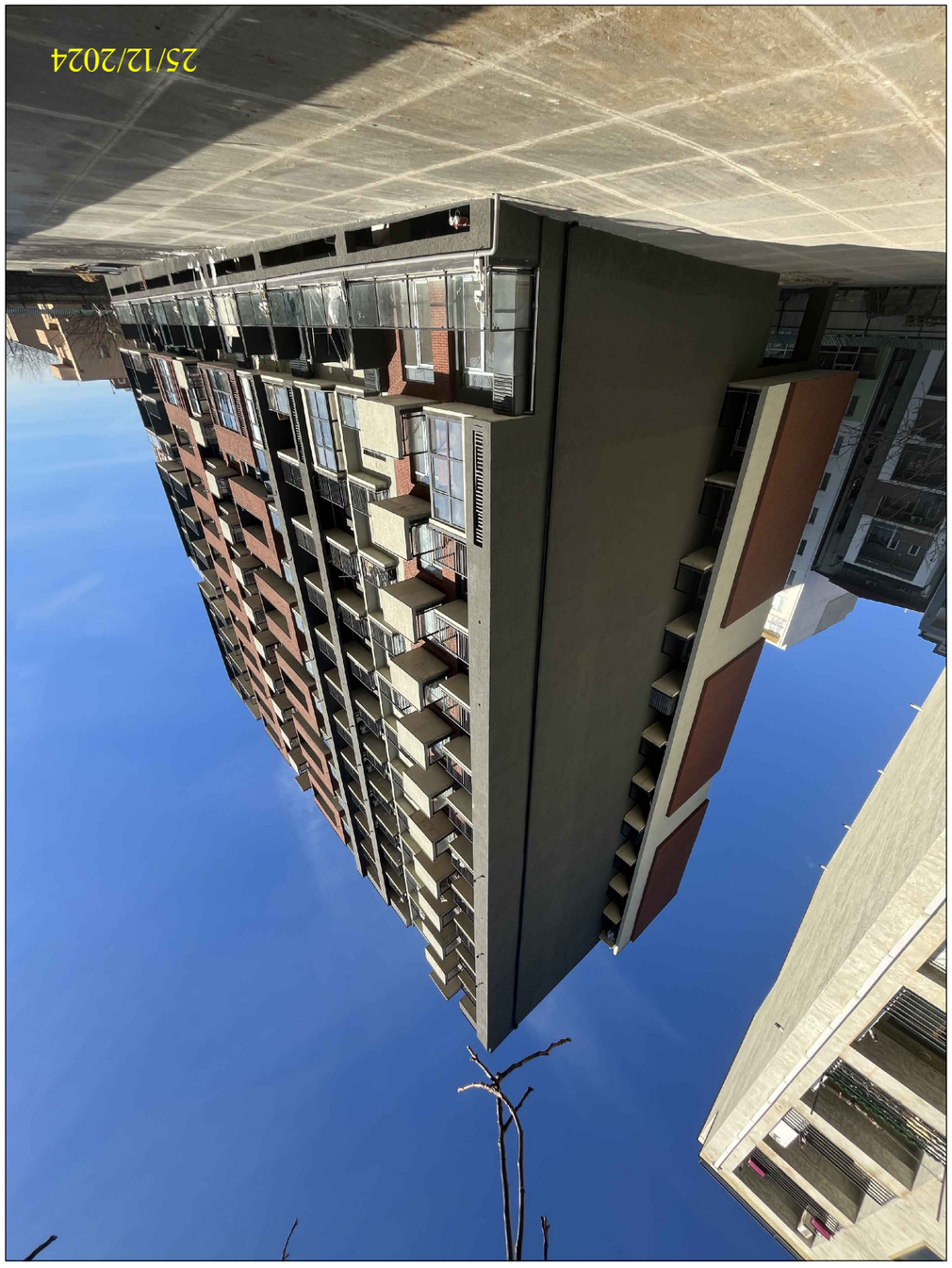

ՕՐՄԱՆ ՀԱՄԱՐ	ՕՐՄԱՆ	ՀԱՄԱՐ	ՕՐԱՆՇԱՆ
ԵՂԱՆԱԿԱՎՈՐ	Հ. ՆԱՀԱՊԵՏ		
ՆԱԽԱԳԾԱԿԱՆ	Հ. ՀՈՎՀԱՆՆ		
ՆԱԽԱԳԾԱՅԻՆ			
ՆԱԽ. ՀԱՇՎԱՌՈՒՄ			
ԳԼԽԱՎՈՐ ՃԱՐՏԱՐԱՊԵՏ	ՏԻ. ՎԱՀԱՆ		
ՀԱՄԱՁԱՅՆԱԳՐՈՂ	Հ. ՀՈՎՀԱՆՆ		

ԱՇԽԱՏԱՆՔԱՅԻՆ	15/05/2021	
layout		

ՀԱՏՎԱԾ «ՕՀԱՆՅԱՆ ԳՈՐԾԱՐԱՆ»

ՀԱՍՑԵ ՀԱՍԱՐԱԿԱՑՎԱԾՔԻ ՀԱՍՑԵ ՀԱՍԱՐԱԿԱՑՎԱԾՔԻ ՀԱՍՑԵ ՀԱՍԱՐԱԿԱՑՎԱԾՔԻ

ՀԱՍՑԵ ՀԱՍԱՐԱԿԱՑՎԱԾՔԻ ՀԱՍՑԵ ՀԱՍԱՐԱԿԱՑՎԱԾՔԻ ՀԱՍՑԵ ՀԱՍԱՐԱԿԱՑՎԱԾՔԻ	

ՀԱՍՑԵ ՀԱՍԱՐԱԿԱՑՎԱԾՔԻ ՀԱՍՑԵ ՀԱՍԱՐԱԿԱՑՎԱԾՔԻ ՀԱՍՑԵ ՀԱՍԱՐԱԿԱՑՎԱԾՔԻ

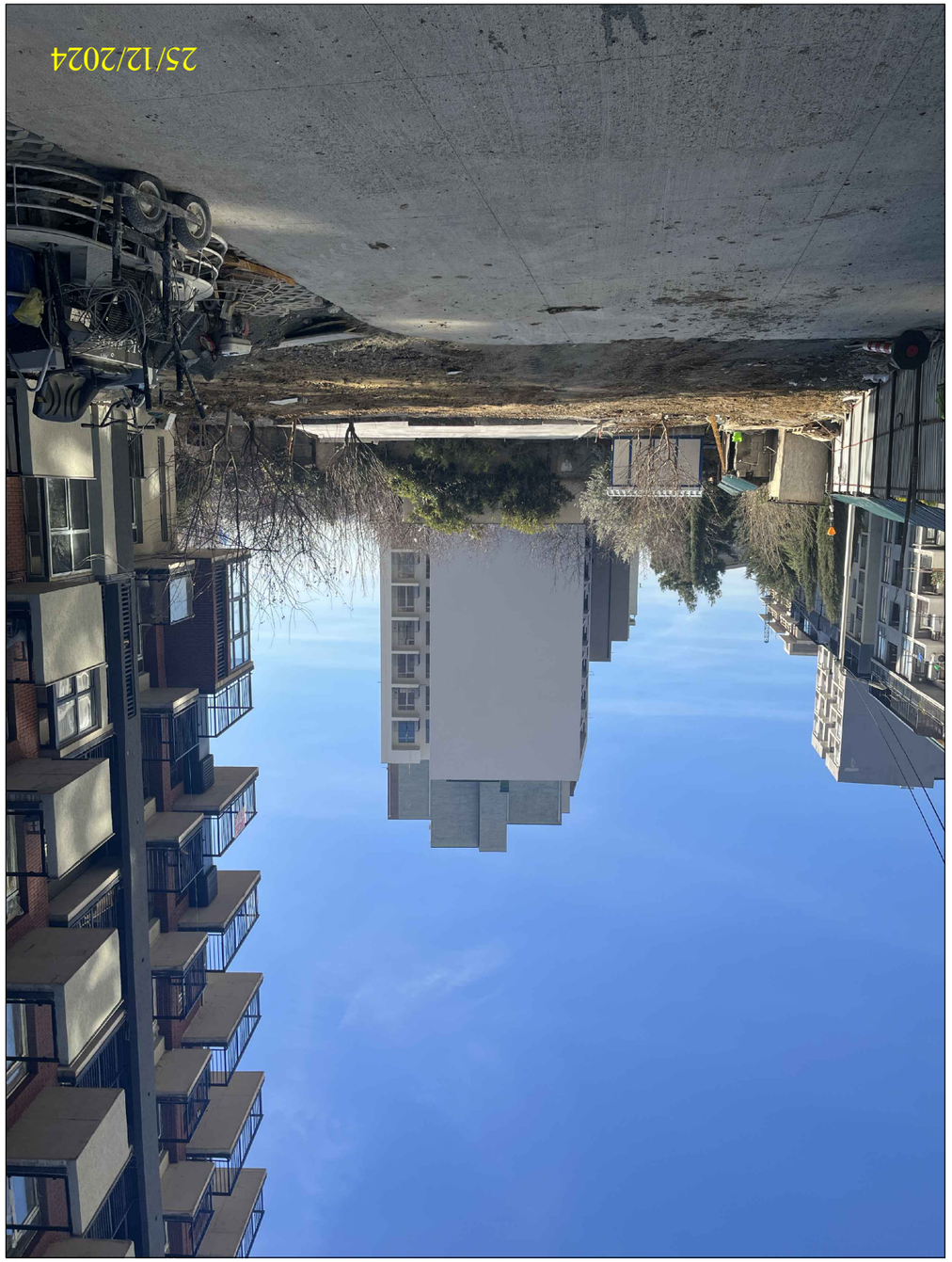

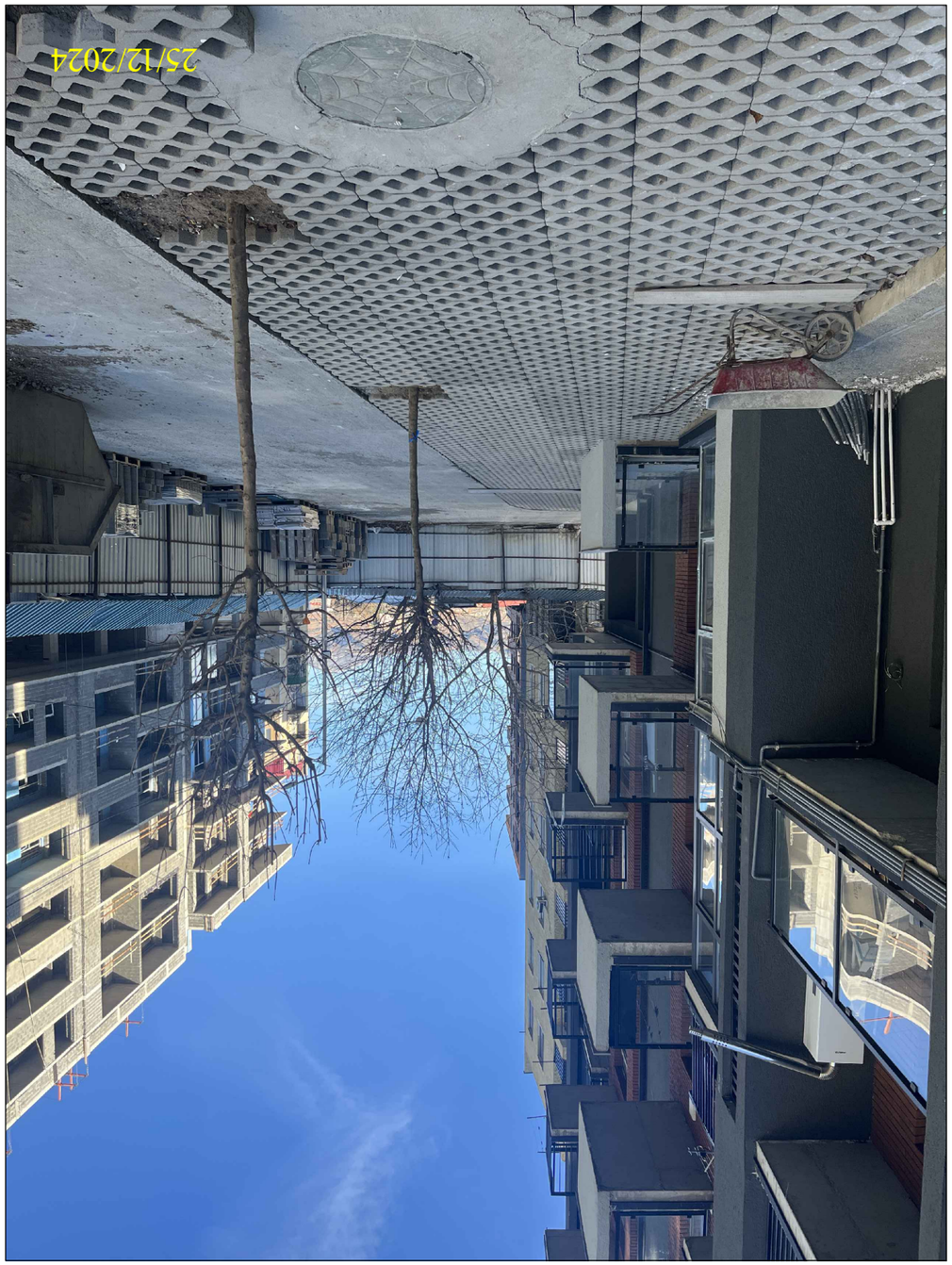

Հ. Հ.	5	28	
Կատարող	Գլխավոր ճարտ.	Գլխավոր ինժեներ	
Ք. Ա. Մարտիրոսյան, 0. ՀԱՅԿԱԶՈՒՆԻ ԱՆՎ. ՊԵՏ. ՀԱՄԱԼՍԱՐԱՆ, ՀԱՇՎԱՌՄԱՆ ԵՎ ՀԱՐԿԱՅԻՆ ՀԱՐԱԲԵՐՈՒԹՅՈՒՆՆԵՐԻ ԱՄԲԻՈՆ ՆԱԽԱՐԱՐ			
Ք. Ա. Մարտիրոսյան, ՀԱՅԿԱԶՈՒՆԻ ԱՆՎ. ՊԵՏ. ՀԱՄԱԼՍԱՐԱՆ, ՀԱՇՎԱՌՄԱՆ ԵՎ ՀԱՐԿԱՅԻՆ ՀԱՐԱԲԵՐՈՒԹՅՈՒՆՆԵՐԻ ԱՄԲԻՈՆ ՆԱԽԱՐԱՐ			
«ԳԿԲ ՃԱՐՏԱՊԵՏ» ՍՊԸ			
Ք. Ա. Մարտիրոսյան			
Հ. Հ.



ՀԱՏԱԿԱԳԻՐ			
ՀԱՍՏԱՏՈՂ			
ԳԼԽԱՎՈՐ ՃԱՐՏԱՐԱՊԵՏ			
ԳԼԽԱՎՈՐ ՆԱԽԱԳԻԾ ՃԱՐՏԱՐԱՊԵՏ			
ԳԼԽԱՎՈՐ ՏՆՏԵՍԱԳԻՏ			
ԳԼԽԱՎՈՐ ՄԱՍՆԱԳԵՏ			
ԳԼԽԱՎՈՐ ՄԱՍՆԱԳԵՏ			
ՀԱՍՏԱՏՈՂ			
ՀԱՏԱԿԱԳԻՐ			
ՀԱՄԱՁԱՅՆԱԳՐՈՂ	ՀԱՄԱՁԱՅՆԱԳՐՈՂ	ՀԱՄԱՁԱՅՆԱԳՐՈՂ	ՀԱՄԱՁԱՅՆԱԳՐՈՂ
ՀԱՄԱՁԱՅՆԱԳՐՈՂ	ՀԱՄԱՁԱՅՆԱԳՐՈՂ	ՀԱՄԱՁԱՅՆԱԳՐՈՂ	ՀԱՄԱՁԱՅՆԱԳՐՈՂ
