საექსპერტო დასკვნა

ობიექტის მისამართი: ქ. თბილისი, დასახლება ვარკეთილი 3, მიკრო/რაიონი I, კორ N11 მიმდებარედ ს.კ.01.19.39.029.702

ინჟინერ-კონსტრუქტორი: ჯაბა კაკალაძე

- გამოკვლევა:

დასადგენია ქ. თბილისი, დასახლება ვარკეთილი 3, მიკრო/რაიონი I, კორ N11 მიმდებარედ ს.კ.01.19.39.029.702 საპროექტო შენობის მშენებლობის პერიოდში ზეგავლენის შესაძლებლობა მომიჯნავე ნაკვეთებზე არსებული შენობა-ნაგებობების მიმართ და არსებული მომიჯნავე შენობების მდგრადობის პირობის განსაზღვრა.

გამოსაკვლევია შემდეგი მომიჯნავე ნაკვეთები:

1. ქ.თბილისი, ვარკეთილის-3, I მ/რ, კორპუსი N11 ს.კ.01.19.39.029.001;
2. ქ.თბილისი, ილია სუხიშვილის ქუჩა N35 ს.კ.01.19.39.029.097;
3. ქ.თბილისი, დასახლება ვარკეთილი-3, მიკრო/რაიონი I ს.კ.01.19.39.029.085;
4. ქ.თბილისი, ვარკეთილის-3, I მ/რ, კორპუსი N11 ს.კ.01.19.39.029.001 #3/1; #4/1; #5/1; #6/1; #7/1; #8/1

<u>საწყისი ინფორმაცია:</u>

<u>განმარტება ინსპექტირების მიზანთან დაკავშირებით:</u> ჩატარებულია ვიზუალური კვლევა, გამომდინარე შენობების და/ან მათი ცალკეული კონსტრუქციული ელემენტების ტექნიკური მდგომარეობის დადგენისათვის ამ ტიპის კვლევის [1, პ-ტი 5.1.11- 5.1.13]-ით განსაზღვრული საკმარისობის პირობიდან.

საინსპექციო ობიექტის კვლევის გეგმა მოიცავდა:

- ობიექტის დეტალური დათვალიერება; პარალელურად არსებული ტექნიკური დოკუმენტაცის (მზიდი კონსტრუქციების გაანგარიშება და კონსტრუირება) დეტალური გაცნობა და საჭიროების შემთხვევაში დამატებითი მასალების მოძიება/მოთხოვნა;
- საინსპექციო შენობის მოცულობით-გეგმარებითი და კონსტრუქციული გადაწყვეტების დაზუსტება;
- საინსპექციო შენობის მზიდი კონსტრუქციების გამოვლენა და მათი მდებარეობის დაზუსტება პროექტთან შესაბამისობაში;
- საინსპექციო შენობის მზიდი კონსტრუქციებში დეფექტებისა და დაზიანებების გამოვლენა <u>(ასეთის არსებობის შემთხვევაში);</u>
- ფოტოფიქსაცია ზოგადად საკვლევი ობიექტის, მასში/ზე არსებული ხილული დეფექტებისა და დაზიანებების <u>(ასეთის არსებობის შემთხვევაში)</u>;
- დაკვირვებით/კვლევით მიღებული მასალის ანალიზი და დასკვნის მომზადება.

<u>საინსპექციო ობიექტების აღწერა და კვლევა:</u>

ს.კ.01.19.39.029.001; ს.კ.01.19.39.029.097; ს.კ.01.19.39.029.085 საკადასტროებზე მდებარე არსებული შენობების კონსტრუქციული მდგომარეობა დამაკმაყოფილებელია, ვიზუალური დათვალიერებისას არცერთ შენობაზე არ შეიმჩნევა ბზარები და კონსტრუქციული ელემენტების დაზიანება.

საპროექტო შენობა ქ. თბილისი, დასახლება ვარკეთილი 3, მიკრო/რაიონი I, კორ N11 მიმდებარედ ს.კ.01.19.39.029.702 არის 8 სართულიანი, ორი სარდაფით. საპროექტო შენობისგან უმოკლეს მანძილში შენობა მდებარეობს 15 მეტრში, აქედან გამომდინარე საპროექტო შენობა, მშენებლობის პერიოდში არანაირ ტექნიკურ ზეგავლენას ვერ მოახდენს აღნიშნულ მომიჯნავე შენობებზე.

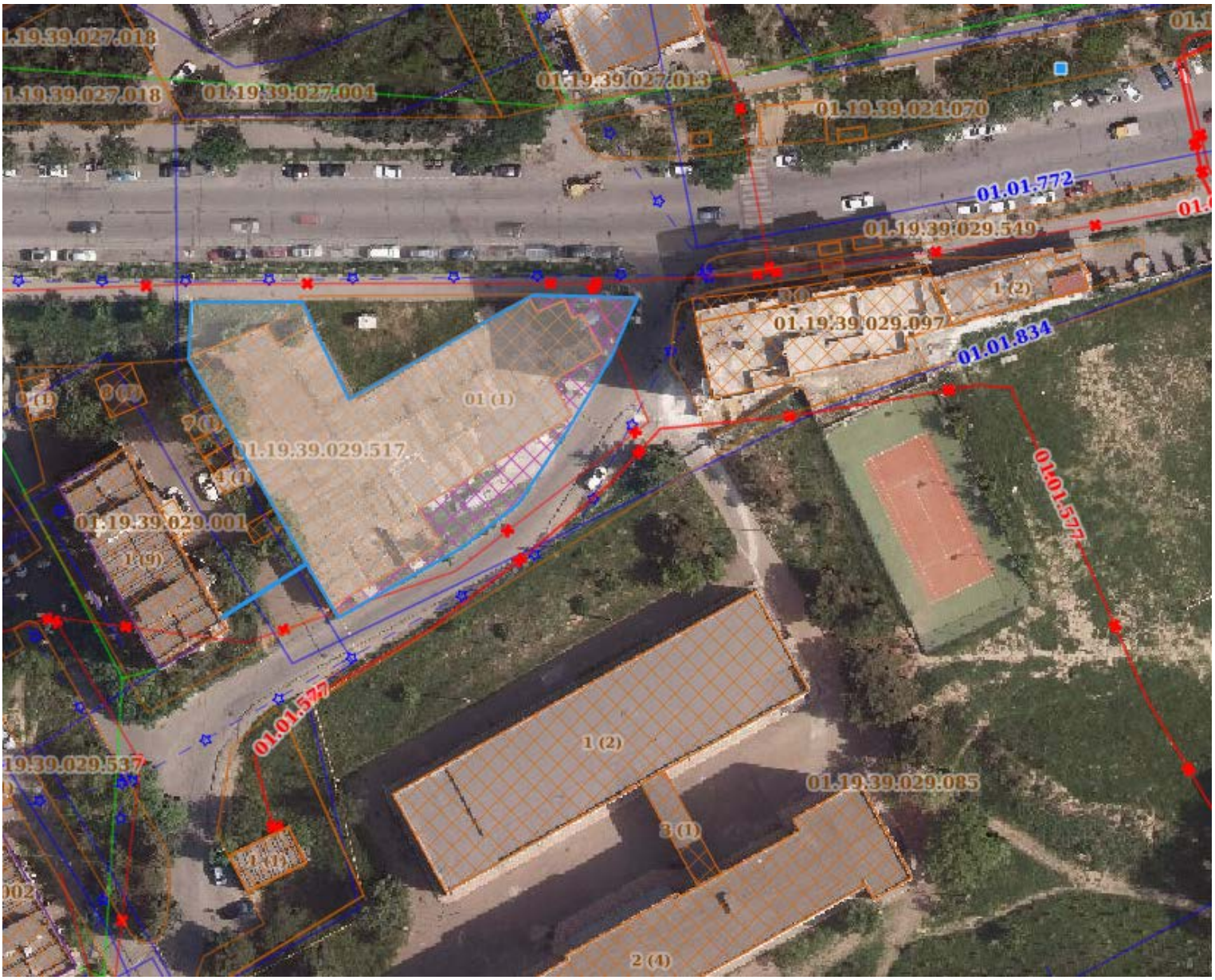
01.19.39.027.018
01.19.39.027.018
01.19.39.027.004
01.19.39.027.013
01.19.39.024.070
01.01.772
01.19.39.029.549
01.19.39.029.097
01.01.834
01 (1)
01.19.39.029.517
01.19.39.029.001
01.01.577
01.01.577
1 (2)
01.19.39.029.085
3 (1)
2 (4)

საპროექტო შენობის მომიჯნავე შენობების ფოტო მასალა:








ARS LOTOM















დ ა ს კ ვ ნ ა

ამრიგად, ქ. თბილისი, დასახლება ვარკეთილი 3, მიკრო/რაიონი I, კორ N11 მიმდებარედ ს.კ.01.19.39.029.702-ში მდებარე საპროექტო შენობა, მომიჯნავე ნაკვეთებზე მდებარე შენობები ს.კ.01.19.39.029.001; ს.კ.01.19.39.029.097; ს.კ.01.19.39.029.085; ს.კ.01.19.39.029.001 #3/1; #4/1; #5/1; #6/1; #7/1; #8/1 აღნიშნული საპროექტო შენობის სამუშაოები არანაირ ზეგავლენას არ მოახდენს მომიჯნავე შენობებზე. სამუშაოების წარმოების დროს მკაცრად იქნას დაცული მშენებლობის წარმოების უსაფრთხოების წესები.

გამოყენებული ლიტელატურა (სტანდარტი, რეგლამენტები...)

1. პნ 01.05-08 - სამშენებლო კლიმატოლოგია;
2. პნ 01.01-09 - სეისმომედეგი მშენებლობა;
3. პნ 02.01-08 - შენობების და ნაგებობების ფუძეები;
4. პნ 03.01-09 - ბეტონისა და რკინაბეტონის კონსტრუქციები;
5. СНиП 2.01.07-85* - Нагрузки и воздействия, М.: 1987;
6. СНиП 2.03.01-84* - Бетонные и железобетонные конструкции, М.: 1989;
7. EMS-98 – European Macroseismic Scale 1998 Volume 15.

ინჟინერ - კონსტრუქტორი: ჯაბა კაკალაძე

E-mail: kakaladze2018@gmail.com

Tel: 591 98 17 53

პირადი No / 61010018956

ქ. თბილისი 2023.09.06

საქართველო

არასამეწარმეო (არაკომერციული) იურიდიული პირი
საქართველოს
აგრარული უნივერსიტეტი

ბაკალავრის დიპლომი

AUG № 000151

საინჟინრო ტექნოლოგიური

ფაკულტეტის 2016 წლის 31 აგვისტოს № 15-08/10

გადაწყვეტილებით ჯაბა კაკალაძეს მიენიჭა

ინჟინრის

ბაკალავრის აკადემიური ხარისხი

მშენებლობაში.

GEORGIA

Non-Profit (Non-Commercial) Legal Entity
AGRICULTURAL
UNIVERSITY OF GEORGIA

BACHELOR'S DIPLOMA

AUG № 000151

By Decision № 15-08/10 of 31 August 2016 of the Faculty of

Engineering Technology

Jaba Kakaladze

was awarded the Degree of Bachelor of

Engineering.

in Building.

დეკანი / Dean — ზაზა მეტრეველი / Zaza Metreveli /

რექტორი / Rector — ვახტანგ ლეჟავა / Vakhtang Lejava /

თბილისი
TBILISI

12 რიცხვი/ day 12 თვე/month 2016 წელი/year

NON-PROFIT (NON-COMMERCIAL) LEGAL ENTITY AGRICULTURAL UNIVERSITY OF GEORGIA
211325653
ბ.ა.
Seal

სარეგისტრაციო № 000017
REGISTRATION

დამამზადებელი: შპს ლოგია   დამკვეთი: ა(ა)იპ საქართველოს აგრარული უნივერსიტეტი   სუს-ის რეგისტრაციის №61-4547


GEO
საქართველო
სტუდენტი
STUDENT
სახელი / FIRST NAME
ჯაბა
JABA
გვარი / LAST NAME
კაკალაძე
KAKALADZE
მოქ. / CIT
GEO
სქესი / SEX
მმ / M
პირადი No / PERSONAL No
61010018956
დაბადების თარიღი
DATE OF BIRTH
02.11.1992
მოქმედების ვადა
DATE OF EXPIRY
14.06.2022
ხელმოწერა
SIGNATURE
ბარათის No / CARD No
11IC70379
დაბადების ადგილი / PLACE OF BIRTH
შუახევი
SHUAKHEVI
გაცემის თარიღი / DATE OF ISSUE
14.06.2012
გამცემი ორგანო / ISSUING AUTHORITY
იუსტიციის სამინისტრო
MINISTRY OF JUSTICE
IDGE011IC70379461010018956<<<<
9211029M2206149GE0<<<<<<<<<<<9
KAKALADZE<<JABA<<<<<<<<<<<<<<

CV (curriculum vitae)

სახელი, გვარი: ჯაბა კაკალაძე

დაბადების თარიღი : 2.11.1992

დაბადების ადგილი: ქ. ბათუმი

მისამა რთი: ქ. თბილისი, ვაჟა-ფშაველას 6 კვ, 20 კორპუსი, ბინა 25
☎: **მობ. 591-98-17-53.**
✉**: kakaladze2018@gmail.com**

სამუშაოგამოცდილება

07/2016 09/2016 შ.პ.ს „**ელიტაბურჯი**“, თანამდებობა: კონსტრუქტორი.
10/2016 08/2017 შ.პ.ს „**cubicon**“, თანამდებობა: კონსტრუქტორი.
12/2017-დან შ.პ.ს „**IMAXgroup**”, თანამდებობა: მთავარი კონსტრუქტორი.
08/2018-დან შ.პ.ს "კონსტრუქტორი", თანამდებობა: მთავარი კონსტრუქტორი.

განათლება:

საშუალო : ნიგაზეულის საჯარო სკოლა - 12 კლასი

პროფესიული:
2011-2012 წლებში ვსწავლობდი ბათუმში საზღვაო სასწავლო ცენტრში „ანრი“. სადაც მივიღე პროფესიული განათლება, სპეციალობით: სამანქანე განყოფილების მეზღვური.

უმაღლესი:
2012-2016 წლებში ვსწავლობდი საქართველოს აგრარულ უნივერსიტეტში, საინჟინრო ტექნოლოგიურ ფაკულტეტზე, სადაც მივიღე უმაღლესი განათლება.

კომპიუტერული ცოდნა:

Windows, MS Word, MS Excel, MS Power Point, Internet, Adobe PS.& etc, Matlab, AutoCAD, LIRA-SAPR, Advance Steel, Autodesk Inventor, MatHcad.

ენები:

ქართული(მშობლიური), რუსული(საშუალო), ინგლისური(საშუალო), თურქული(საშუალო).

სხვა ინტერესები

საინტერესო პროექტებში ჩართულობა, პასუხისმგებლობის აღება, რისკების გაწევა, პროფესიული კვალიფიკაციის ამაღლება, მოგზაურობა, ცურვა და აქტიური ვარჯიში.