**ცხრილი 1 – ნაგებობის ტიპის, ზომის, ტვირთამწეობის, სიჩქარის, ელექტრომოძრავის სიმძლავრის, ელექტრული ქსელის ძაბვის, სიხშირის, დენის სახეობის, ფაზების რაოდენობის, ელექტრული ქსელის სიმძლავრის, ელექტრული ქსელის დენის, ელექტრული ქსელის სიხშირის, ელექტრული ქსელის

1 ΚΑΤΟΨΗ ΘΕΣΗΣ -3.00 ΚΛΙΜΑΚΑ 1:100

ΣΧΕΔΙΑΣΤΗΡΙΟ DESIGNER IDENTIFICATION BLOCK	
ΣΤΑΔΙΟ STAGE	ΟΡΙΣΤΙΚΗ ΜΕΛΕΤΗ
ΑΡ. ΑΔΕΙΑΣ ΟΙΚ. ΕΠΙΣΚΕΥΗΣ	Β/Δ 01.11.12.005.560
ΔΙΕΥΘΥΝΣΗ ΟΙΚΟΠΕΔΟΥ	ΔΗΜΟΤΙΚΗ Ν 58-ΟΔ
ΠΕΛΑΤΗΣ CLIENT	
ΑΡΧΙΤΕΚΤΟΝΙΚΗ ΜΕΛΕΤΗ ΑΡΧΙΤΕΚΤΟΝΑ ΜΗΧΑΝΙΚΟΥ	
ΟΝΟΜΑΣΙΑ ΕΡΓΟΥ PROJECT NAME	ΔΗΜΟΤΙΚΟ ΚΟΛΥΜΒΗΤΗΡΙΟ
ΤΙΤΛΟΣ TITLE	ΚΑΤΟΨΗ
ΑΡΙΘΜΟΣ ΣΧΕΔΙΟΥ	Α26Α03826Κ
ΚΛΙΜΑΚΑ PAPER SIZE	Α3
ΚΛΙΜΑΚΑ SCALE	1:100
ΦΥΛΛΟ SHEET NO	Φ.Σ.Κ.Μ.-01
ΗΜΕΡΟΜΗΝΙΑ ΤΕΥΧΟΥΣ	
ΑΡΙΘΜΟΣ ΤΕΥΧΟΥΣ	
ΑΝΑΘΕΩΡΗΣΕΙΣ	

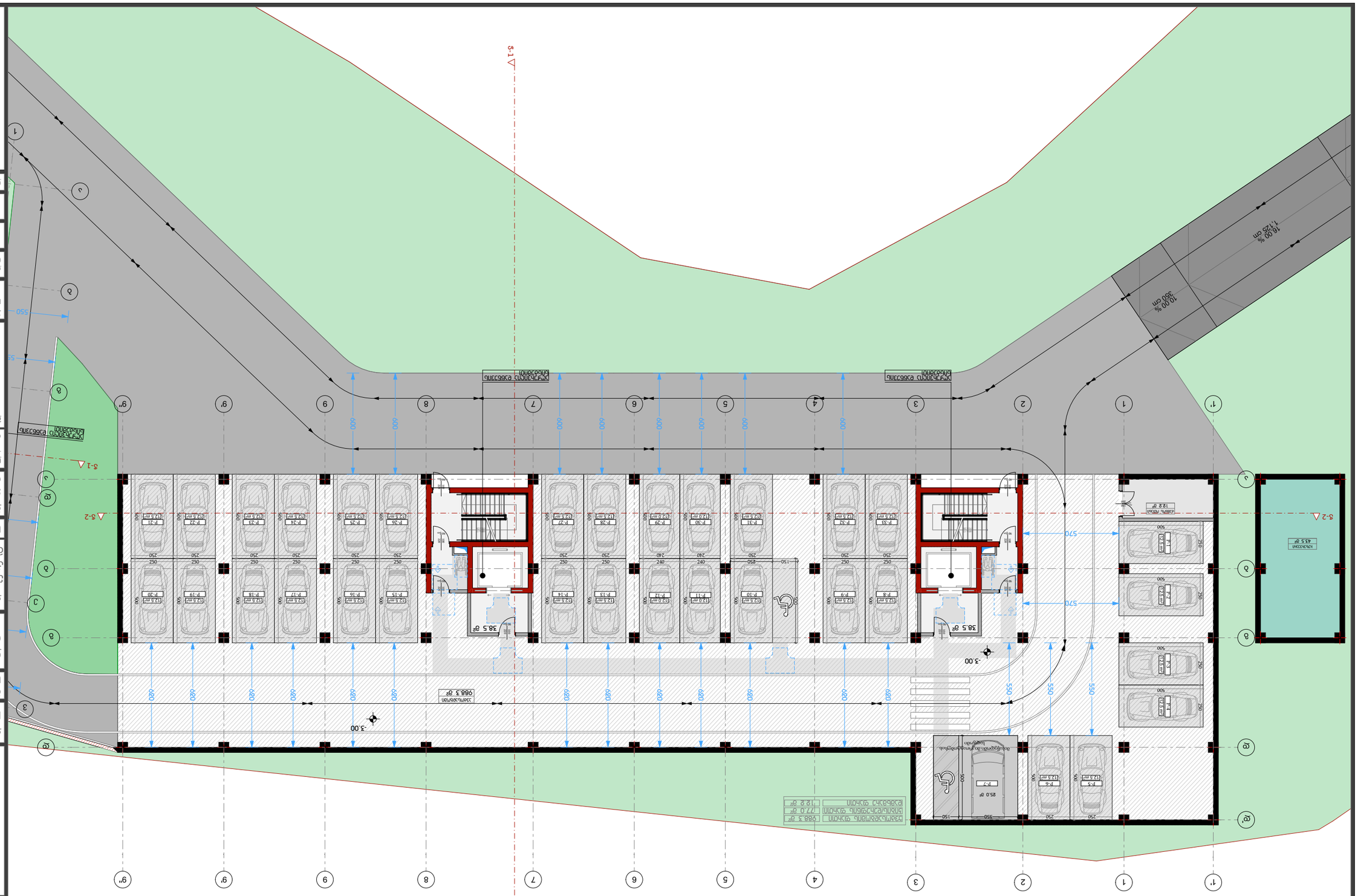

1 Ground

Ground floor ±0.00 plan

DESIGNER IDENTIFICATION BLOCK

PROJECT NAME

CLIENT

STAGE

TITLE

SHEET NO

SCALE 1:100

PAPER SIZE A3

Ground floor plan 99.4 m²
Living room 99.9 m²

Living room 97.2 m²
Bedroom 106.5 m²
Living room 387.2 m²
Bedroom 49.7 m²
Bedroom 49.7 m²

4,740
600 635 600 540 530 600 635 600

1 2 3 4 5 6 7 8 9

2,401
2,951

1,590 410 650 530 530 650 410 1,590

1,734 185 456 1,985

±0.00

შენობა 1

ბებმა +3.50 ნიშნულზე

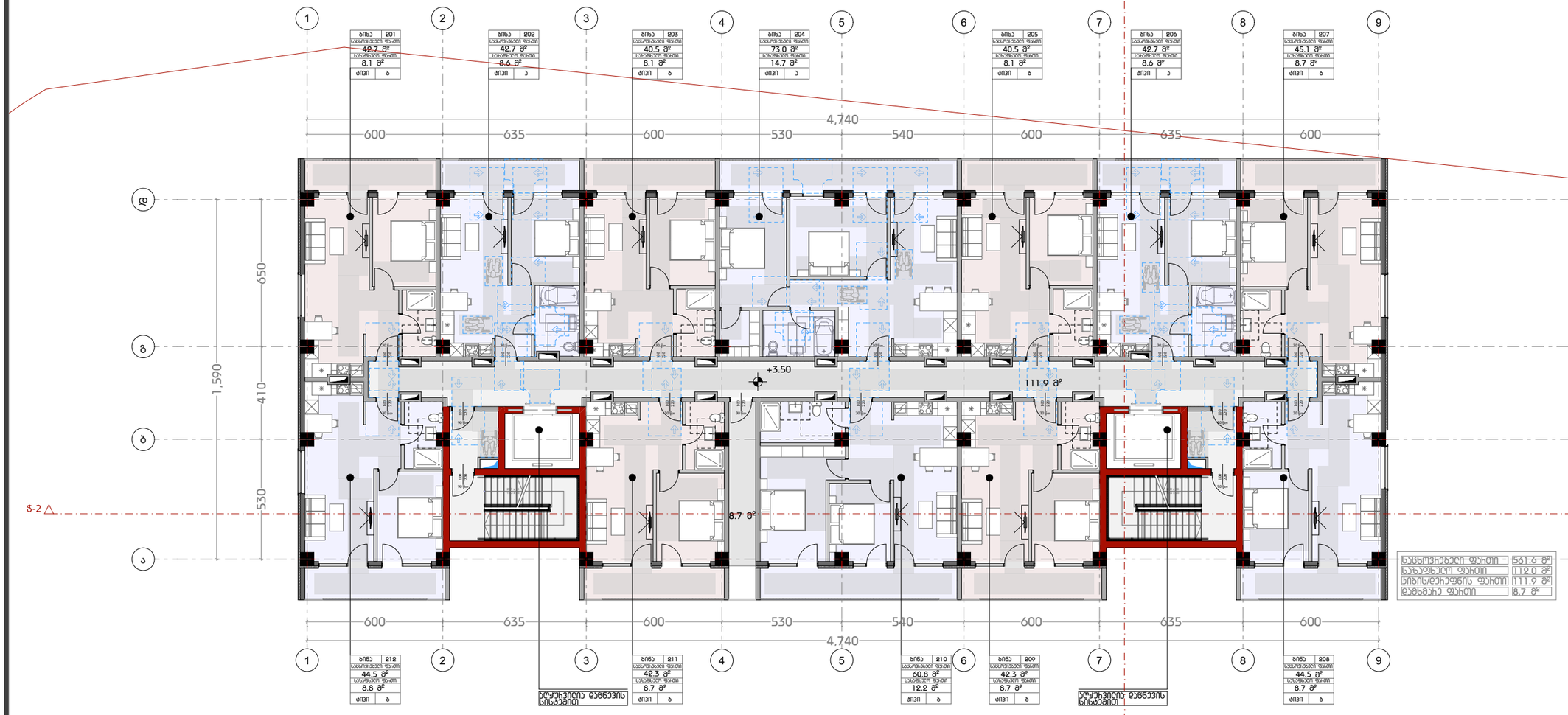

დამგეგმარებელი
DESIGNER IDENTIFICATION BLOCK

დირექტორი

პროექტის დასახელება
PROJECT NAME
მრავალბინიანი საცხოვრებელი

დამკვეთი
CLIENT

პროექტის მისამართი
ქ.თბილისი, ნიკო კოცხელის N 58-ის მიმდებარედ

ს/კ 01.11.12.005.560

ეტაპი
STAGE
არქიტექტურული პროექტი

ნახაზის სათაური
TITLE
გეგმა

შენიშვნა:

ფორმატი	მასშტაბი	ფურცლის N
PAPER SIZE A3	SCALE 1:100	SHEET NO

არქიტექტორი
თენგიზ ესიავა

დაამუშავა

შენობა 1

ბებმა +6.75 ნიშნულზე

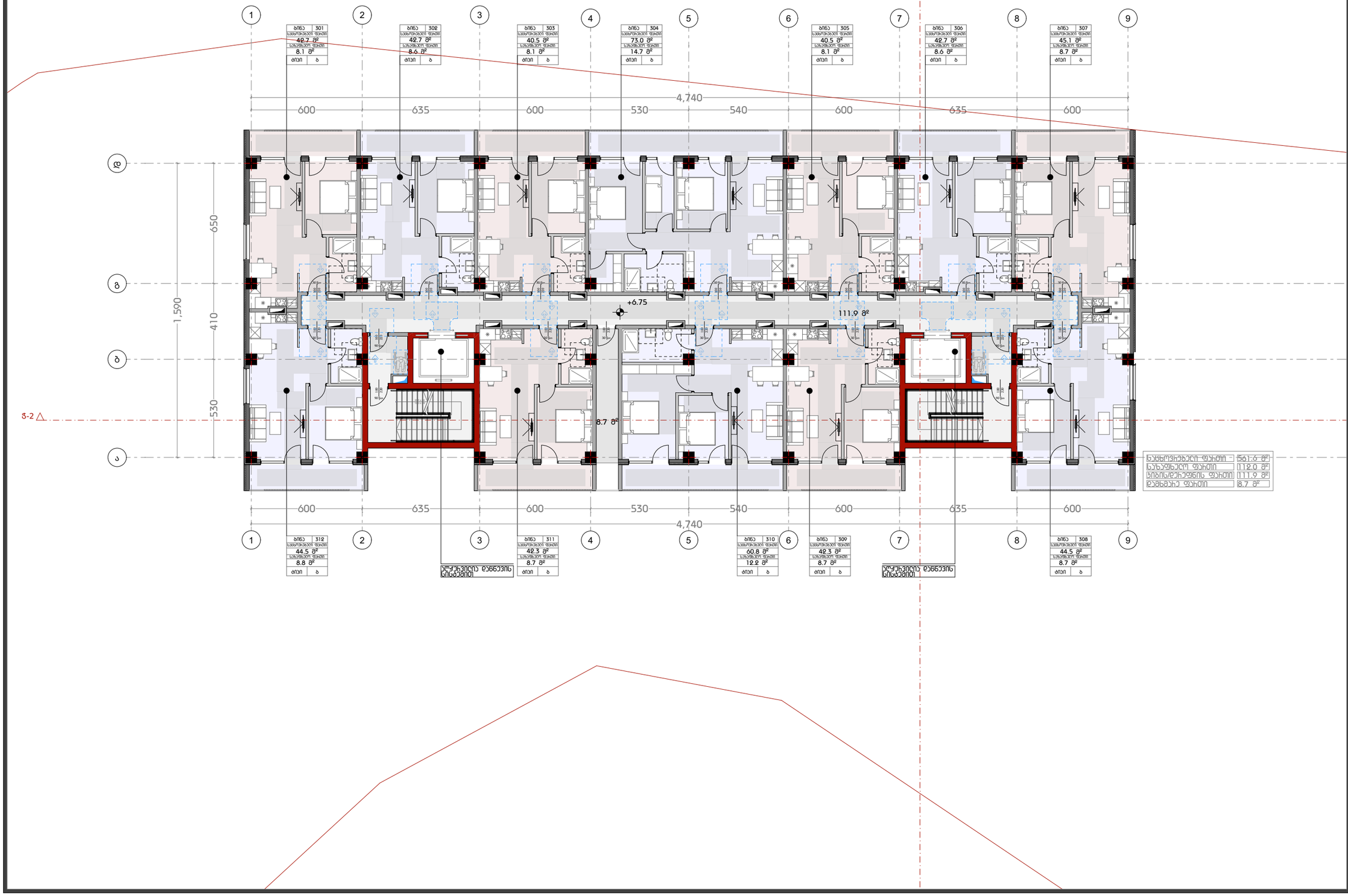

დამგეგმარებელი
DESIGNER IDENTIFICATION BLOCK

დირექტორი

პროექტის დასახელება
PROJECT NAME
მრავალბინიანი საცხოვრებელი

დამკვეთი
CLIENT

პროექტის მისამართი
ქ.თბილისი, ნიკო კოცხელის N 58-ის მიმდებარედ

ს/კ 01.11.12.005.560

ეტაპი
STAGE
არქიტექტურული პროექტი

ნახაზის სათაური
TITLE
გეგმა

შენიშვნა:

ფორმატი	მასშტაბი	ფურცლის N
PAPER SIZE	SCALE	SHEET NO
A3	1:100	

არქიტექტორი
თენგიზ ესიავა

დაამუშავა

შენობა 1

ბებმა +10.00 ნიშნულზე

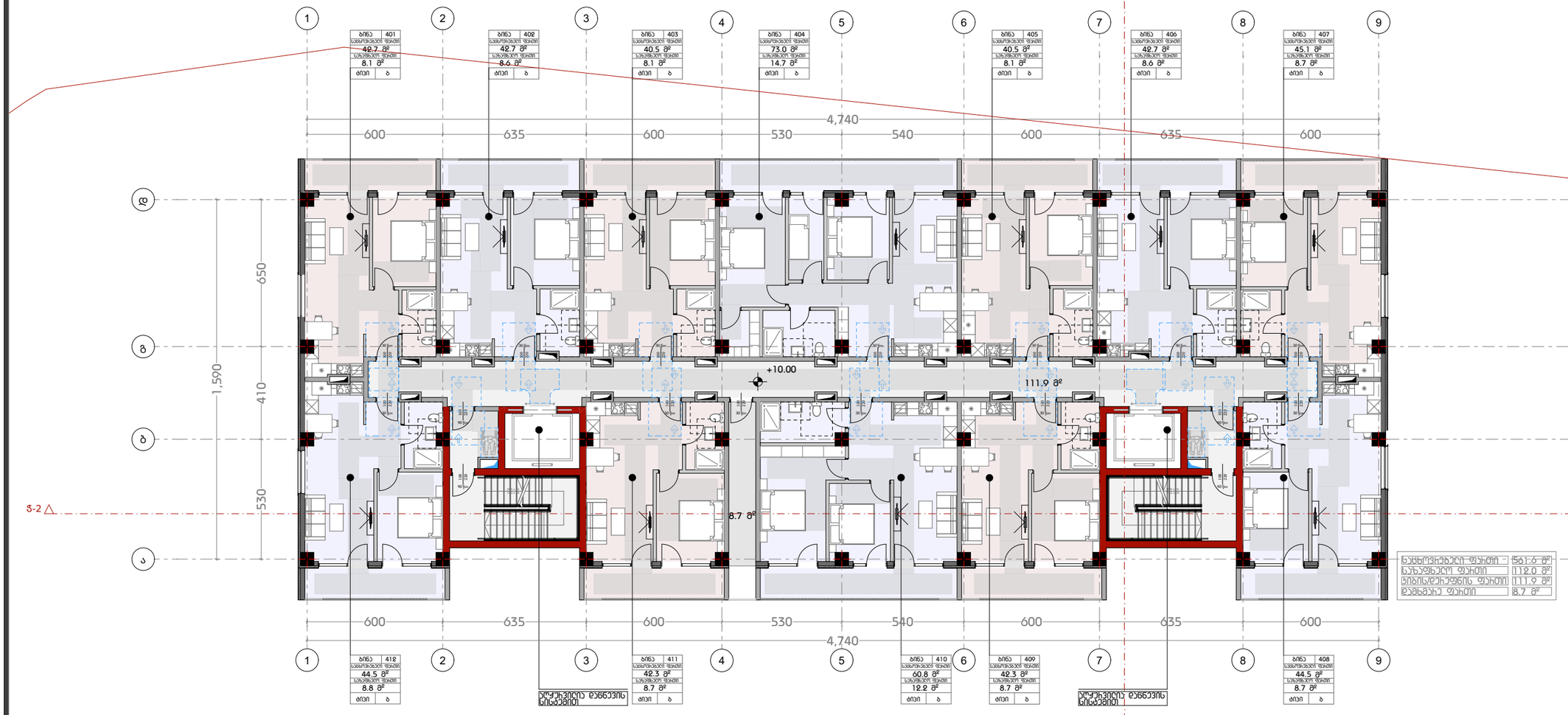

დამგეგმარებელი
DESIGNER IDENTIFICATION BLOCK

დირექტორი

პროექტის დასახელება
PROJECT NAME
მრავალბინიანი საცხოვრებელი

დამკვეთი
CLIENT

პროექტის მისამართი
ქ.თბილისი, ნიკო კოცხელის N 58-ის მიმდებარედ

ს/კ 01.11.12.005.560

ეტაპი
STAGE
არქიტექტურული პროექტი

ნახაზის სათაური
TITLE
გეგმა

შენიშვნა:

ფორმატი	მასშტაბი	ფურცლის N
PAPER SIZE	SCALE	SHEET NO
A3	1:100	

არქიტექტორი
თენგიზ ესიავა

დაამუშავა

შენობა 1

ბებმა +13.25 ნიშნულზე

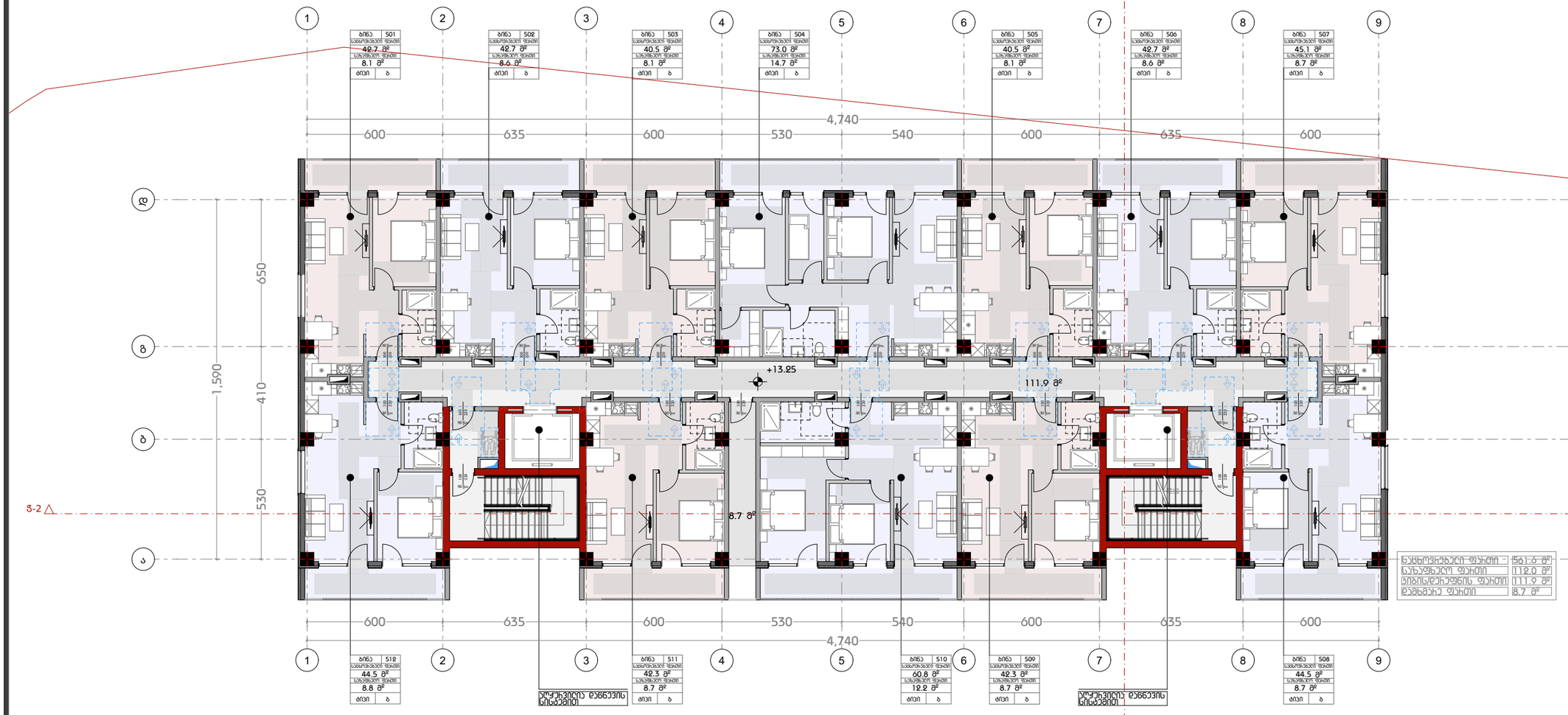

დამგეგმარებელი
DESIGNER IDENTIFICATION BLOCK

დირექტორი

პროექტის დასახელება
PROJECT NAME
მრავალბინიანი საცხოვრებელი

დამკვეთი
CLIENT

პროექტის მისამართი
ქ.თბილისი, ნიკო კოცხელის N 58-ის მიმდებარედ

ს/კ 01.11.12.005.560

ეტაპი
STAGE
არქიტექტურული პროექტი

ნახაზის სათაური
TITLE
გეგმა

შენიშვნა:

ფორმატი	მასშტაბი	ფურცლის N
PAPER SIZE	SCALE	SHEET NO
A3	1:100	

არქიტექტორი
თენგიზ ესიავა

დაამუშავა

შენობა 1

ბებმა +16.50 ნიშნულზე

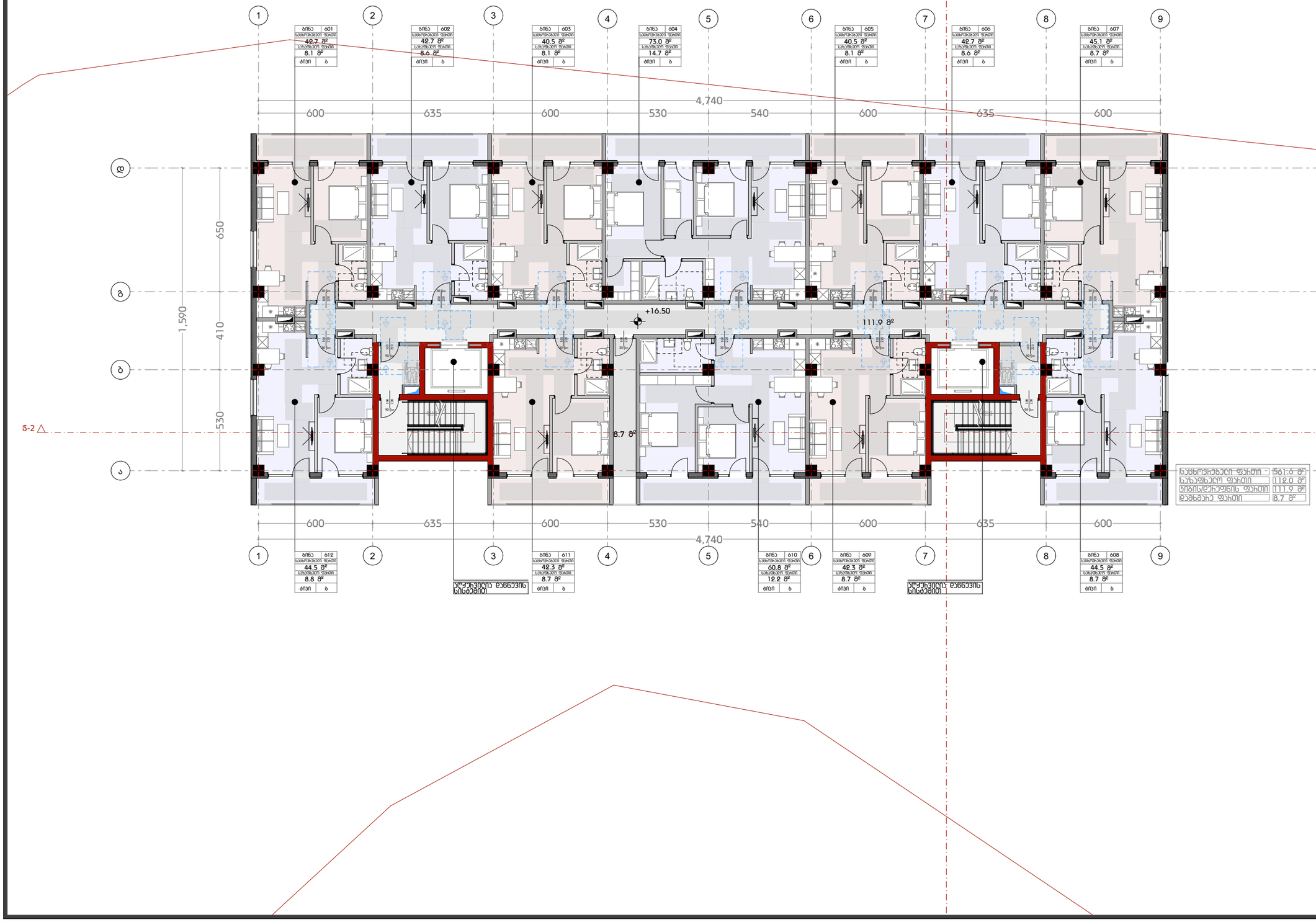

დამგეგმარებელი
DESIGNER IDENTIFICATION BLOCK

დირექტორი

პროექტის დასახელება
PROJECT NAME
მრავალბინიანი საცხოვრებელი

დამკვეთი
CLIENT

პროექტის მისამართი
ქ.თბილისი, ნიკო კოცხელის N 58-ის მიმდებარედ

ს/კ 01.11.12.005.560

ეტაპი
STAGE
არქიტექტურული პროექტი

ნახაზის სათაური
TITLE
გეგმა

შენიშვნა:

ფორმატი	მასშტაბი	ფურცლის N
PAPER SIZE	SCALE	SHEET NO
A3	1:100	

არქიტექტორი
თენგიზ ესიავა

დაამუშავა

შენობა 1

ბებმა +19.75 ნიშნულზე

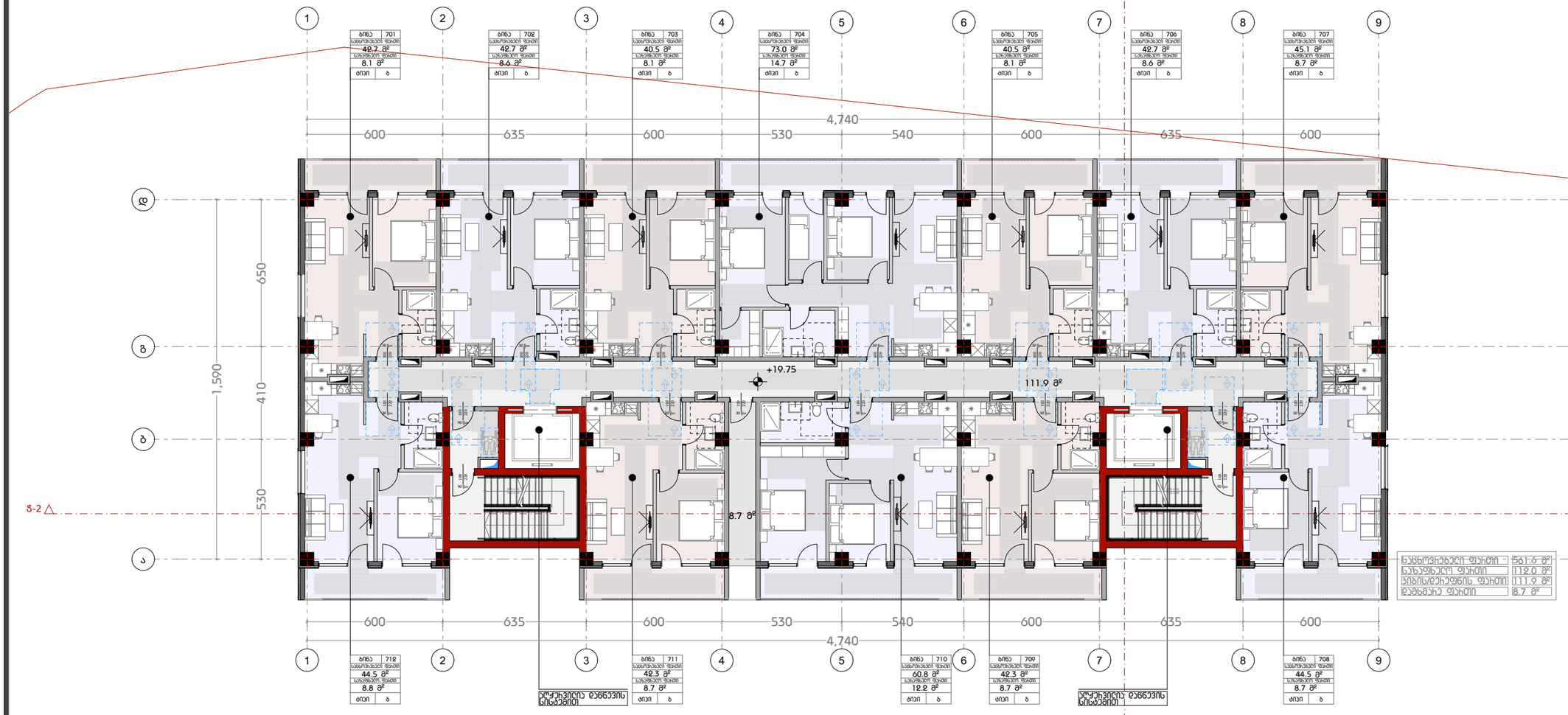

დამგეგმარებელი
DESIGNER IDENTIFICATION BLOCK

დირექტორი

პროექტის დასახელება
PROJECT NAME
მრავალბინიანი საცხოვრებელი

დამკვეთი
CLIENT

პროექტის მისამართი
ქ.თბილისი, ნიკო კოცხელის N 58-ის მიმდებარედ

ს/კ 01.11.12.005.560

ეტაპი
STAGE
არქიტექტურული პროექტი

ნახაზის სათაური
TITLE
გეგმა

შენიშვნა:

ფორმატი PAPER SIZE A3
მასშტაბი SCALE 1:100
ფურცლის N SHEET NO

არქიტექტორი
თენგიზ ესიავა

დაამუშავა

შენობა 1

ბებმა +23.00 ნიშნულზე

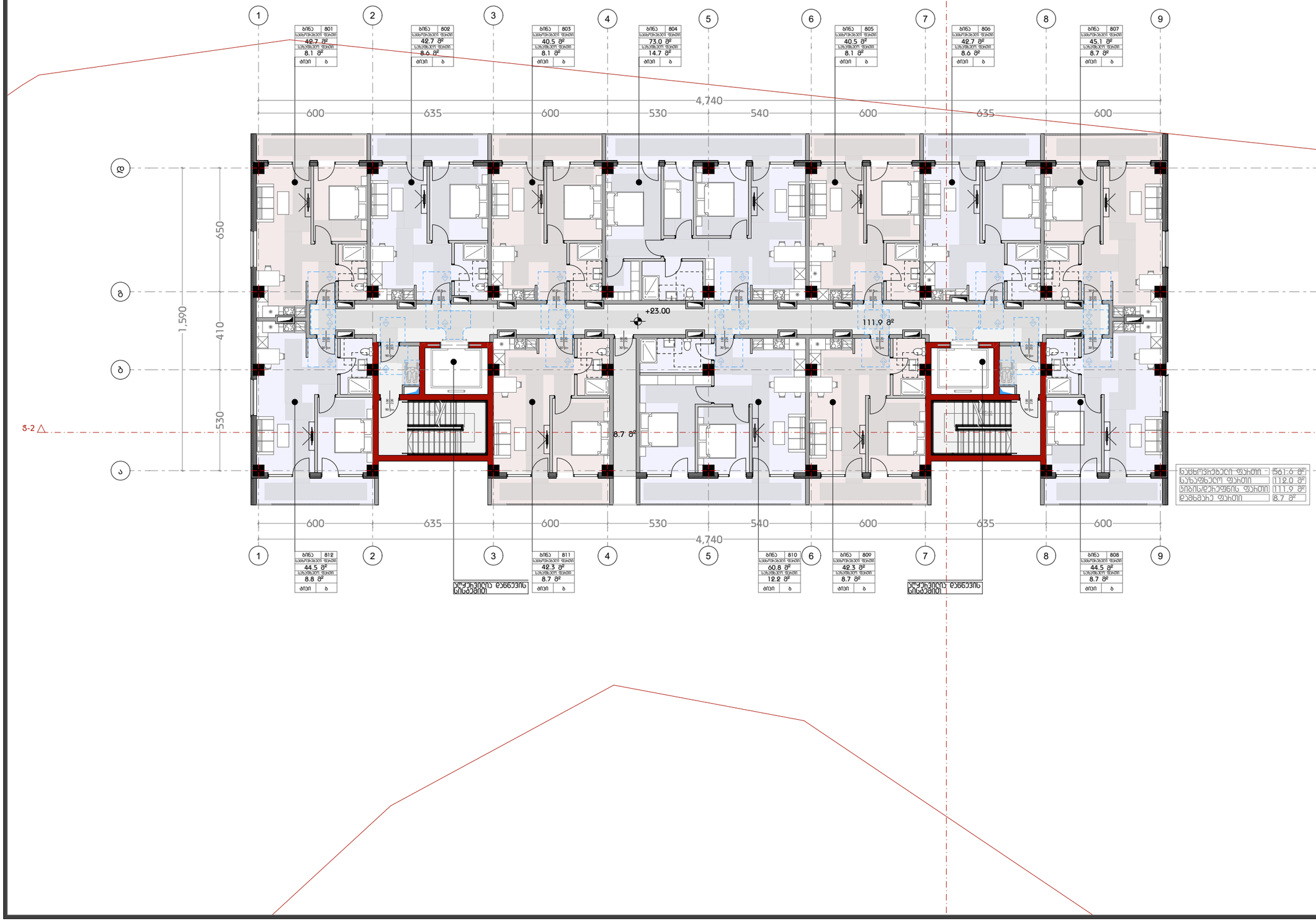

დამგეგმარებელი
DESIGNER IDENTIFICATION BLOCK

დირექტორი

პროექტის დასახელება
PROJECT NAME
მრავალბინიანი საცხოვრებელი

დამკვეთი
CLIENT

პროექტის მისამართი
ქ.თბილისი, ნიკო კოჭახელის N 58-ის მიმდებარედ

ს/კ 01.11.12.005.560

ეტაპი
STAGE
არქიტექტურული პროექტი

ნახაზის სათაური
TITLE
გეგმა

შენიშვნა:

ფორმატი	მასშტაბი	ფურცლის N
PAPER SIZE	SCALE	SHEET NO
A3	1:100	

არქიტექტორი
თენგიზ ესიავა

დაამუშავა

შენობა 1

ბებმა +26.25 ნიშნულზე

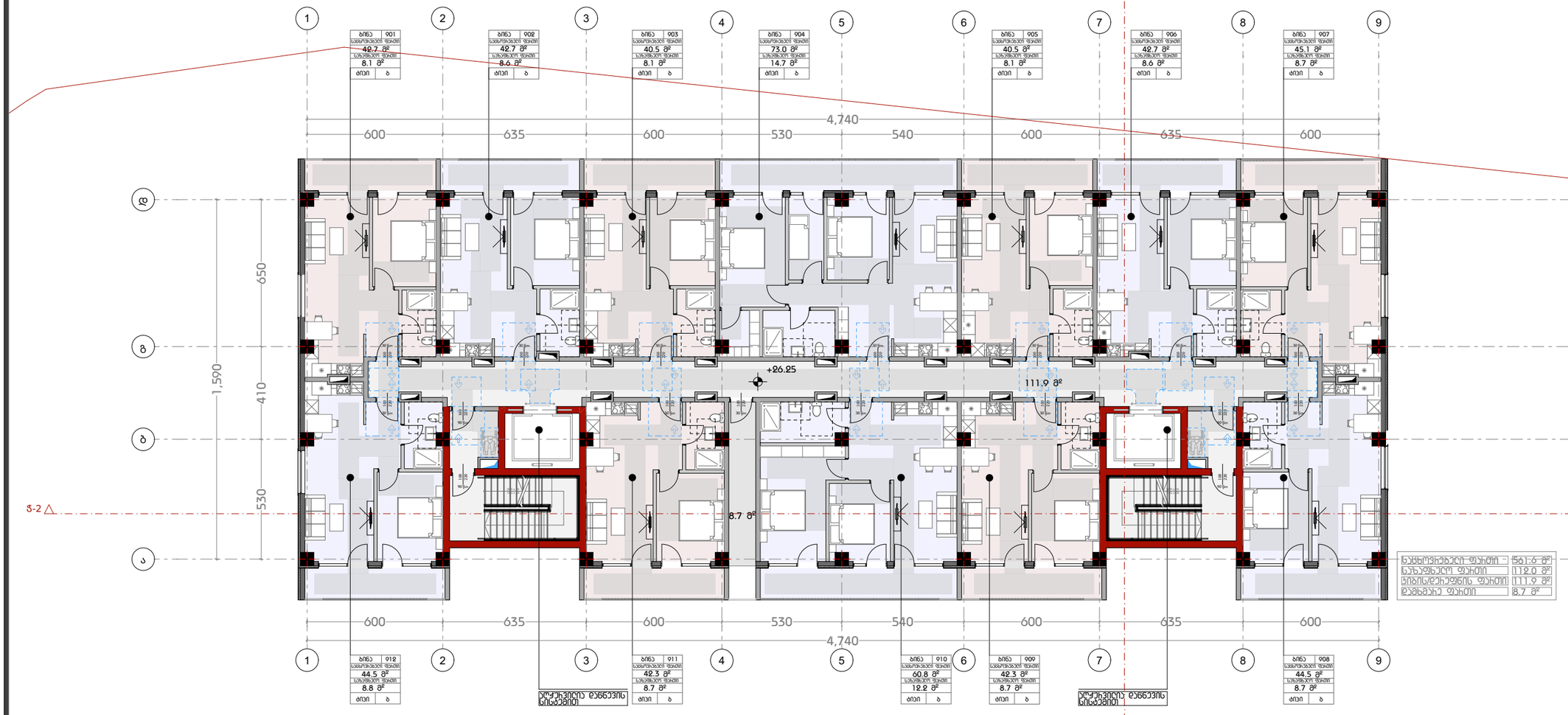

დამგეგმარებელი
DESIGNER IDENTIFICATION BLOCK

დირექტორი

პროექტის დასახელება
PROJECT NAME
მრავალბინიანი საცხოვრებელი

დამკვეთი
CLIENT

პროექტის მისამართი
ქ.თბილისი, ნიკო კოცხელის N 58-ის მიმდებარედ

ს/კ 01.11.12.005.560

ეტაპი
STAGE
არქიტექტურული პროექტი

ნახაზის სათაური
TITLE
გეგმა

შენიშვნა:

ფორმატი PAPER SIZE A3
მასშტაბი SCALE 1:100
ფურცლის N SHEET NO

არქიტექტორი
თენგიზ ესიავა

დაამუშავა

შენობა 1

ბებმა +29.50 ნიშნულზე

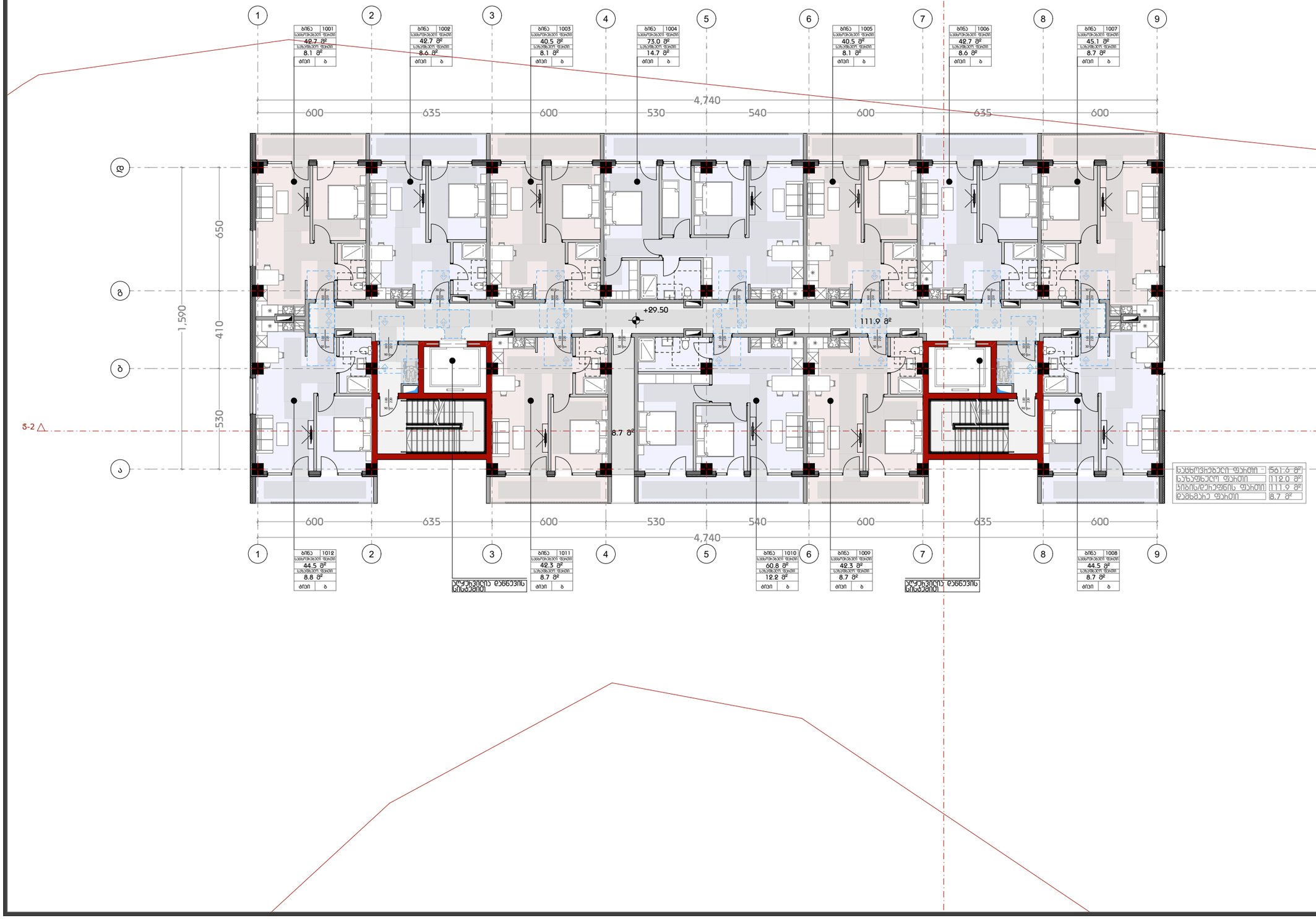

დამგეგმარებელი

DESIGNER IDENTIFICATION BLOCK

დირექტორი

პროექტის დასახელება

PROJECT NAME

მრავალბინიანი საცხოვრებელი

დამკვეთი

CLIENT

პროექტის მისამართი

ქ.თბილისი, ნიკო კოცხელის N 58-ის მიმდებარედ

ს/კ 01.11.12.005.560

ეტაპი

STAGE

არქიტექტურული პროექტი

ნახაზის სათაური

TITLE

გეგმა

შენიშვნა:

ფორმატი	მასშტაბი	ფურცლის N
PAPER SIZE	SCALE	SHEET NO
A3	1:100	

არქიტექტორი

თენგიზ ესიავა

დაამუშავა

შენობა 1

ბებმა +32.75 ნიშნულზე

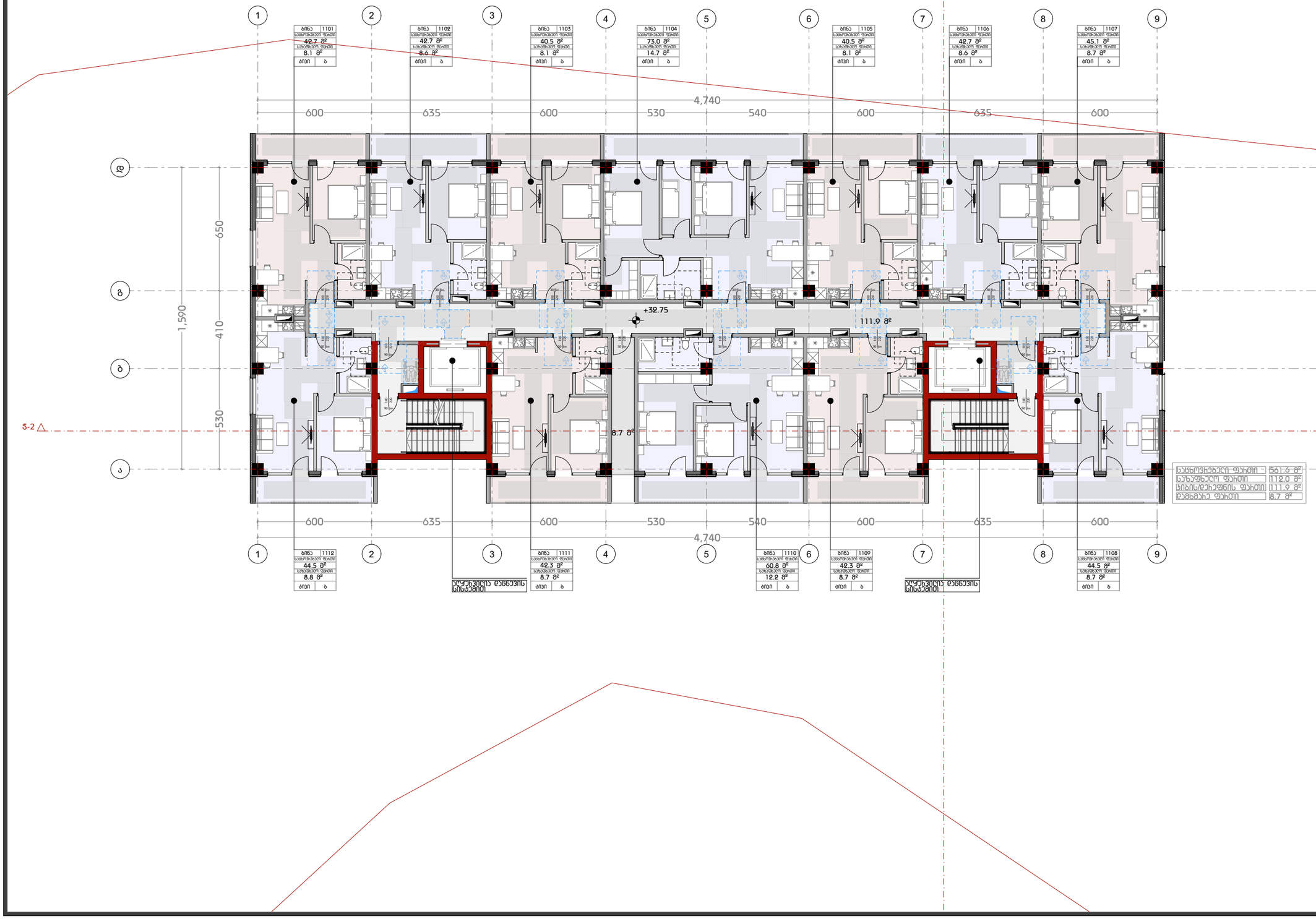

დამგეგმარებელი
DESIGNER IDENTIFICATION BLOCK

დირექტორი

პროექტის დასახელება
PROJECT NAME
მრავალბინიანი საცხოვრებელი

დამკვეთი
CLIENT

პროექტის მისამართი
ქ.თბილისი, ნიკო კოცხელის N 58-ის მიმდებარედ

ს/კ 01.11.12.005.560

ეტაპი
STAGE
არქიტექტურული პროექტი

ნახაზის სათაური
TITLE
გეგმა

შენიშვნა:

ფორმატი	მასშტაბი	ფურცლის N
PAPER SIZE	SCALE	SHEET NO
A3	1:100	

არქიტექტორი
თენგიზ ესიავა

დაამუშავა

შენობა 1

ბებმა +36.00 ნიშნულზე

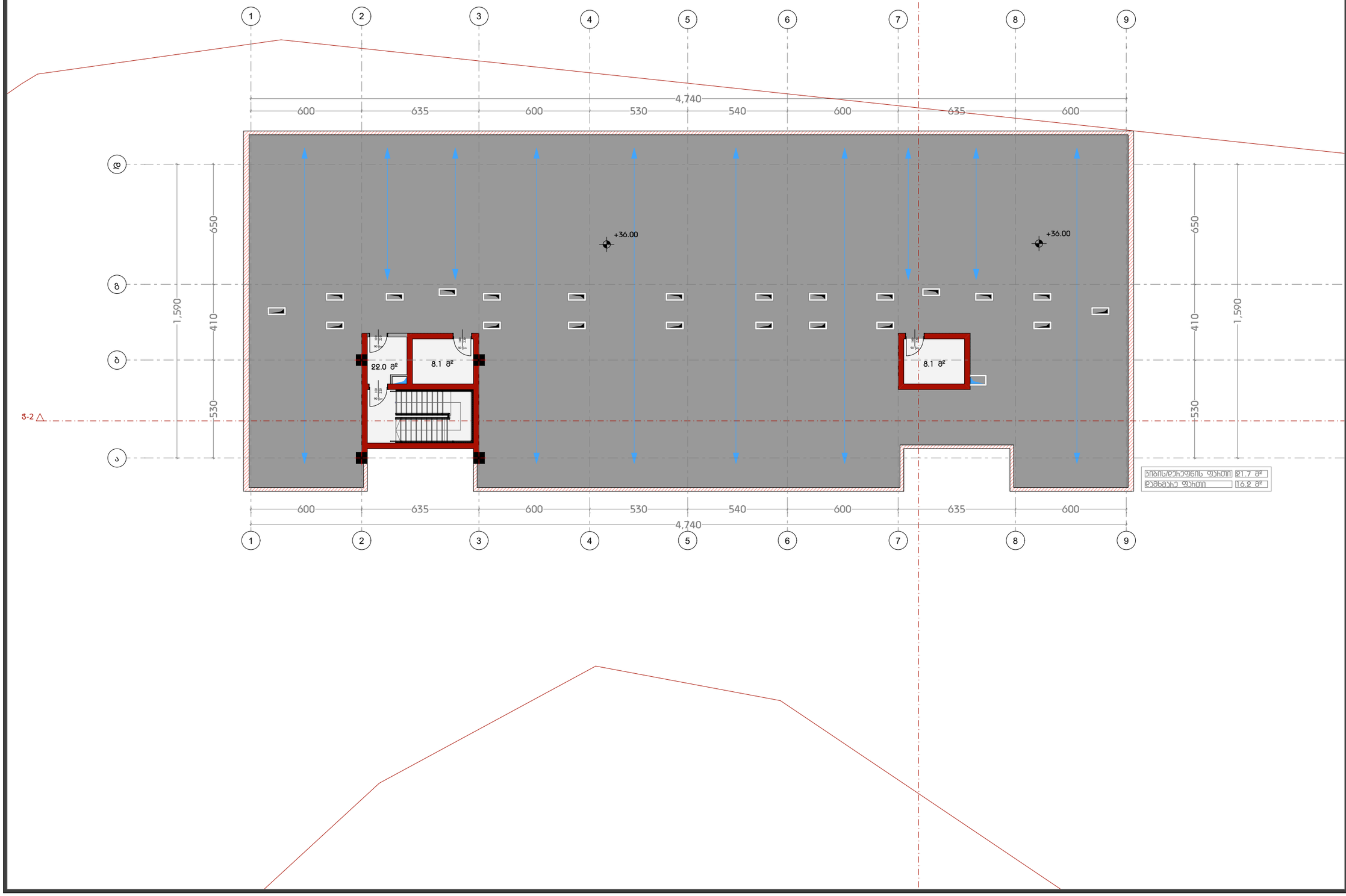

დამგეგმარებელი
DESIGNER IDENTIFICATION BLOCK

დირექტორი

პროექტის დასახელება
PROJECT NAME

მრავალბინიანი საცხოვრებელი

დამკვეთი
CLIENT

პროექტის მისამართი

ქ.თბილისი, ნიკო კოცხელის N 58-ის მიმდებარედ

ს/კ 01.11.12.005.560

ეტაპი
STAGE
არქიტექტურული პროექტი

ნახაზის სათაური
TITLE
გეგმა

შენიშვნა:

ფორმატი	მასშტაბი	ფურცლის N
PAPER SIZE A3	SCALE 1:100	SHEET NO

არქიტექტორი
თენგიზ ესიავა

დაამუშავა

შენობა 1

გადახურვის გეგმა

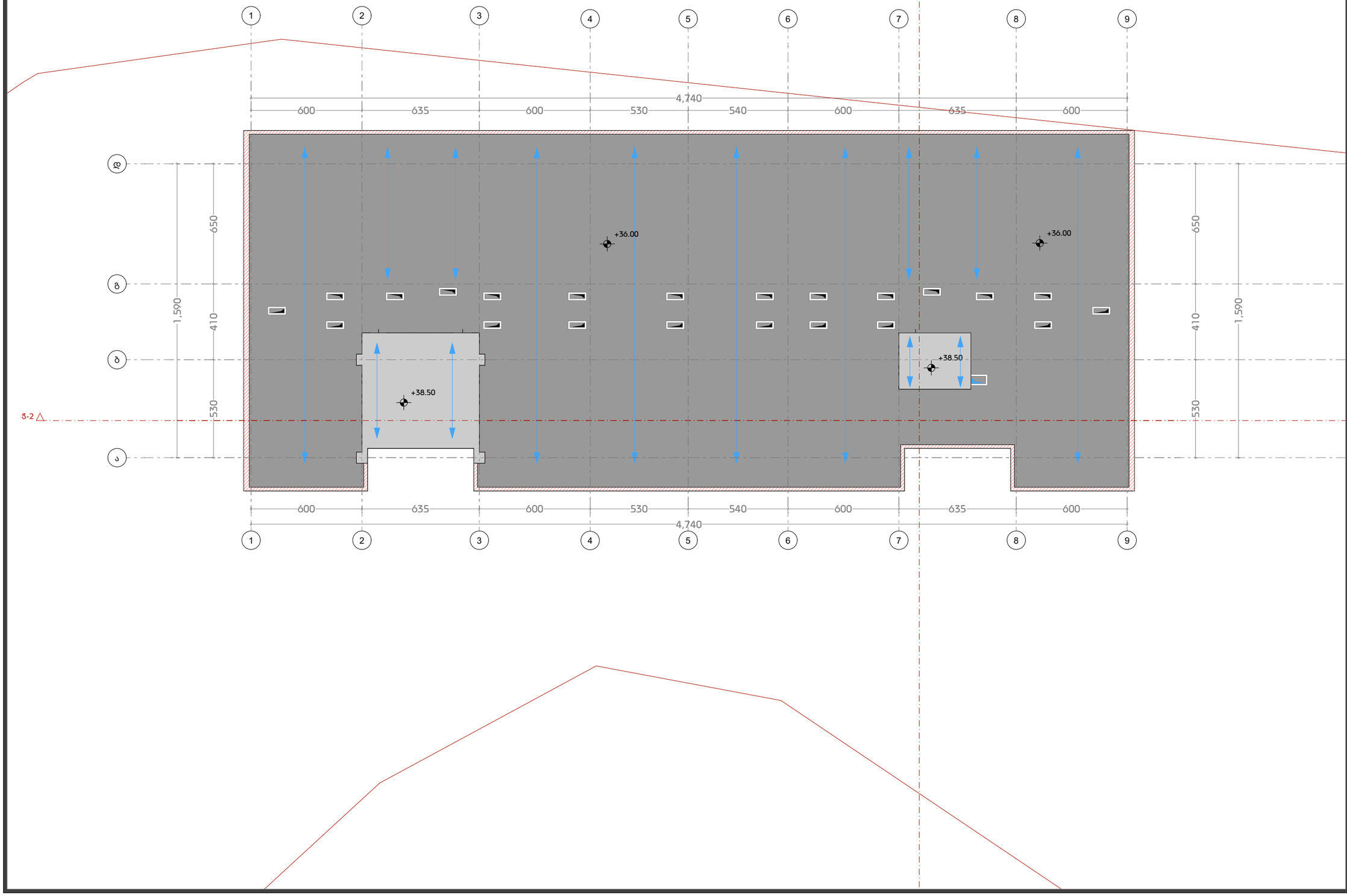

დამგეგმარებელი
DESIGNER IDENTIFICATION BLOCK

დირექტორი

პროექტის დასახელება
PROJECT NAME
მრავალბინიანი საცხოვრებელი

დამკვეთი
CLIENT

პროექტის მისამართი
ქ.თბილისი, ნიკო კოჭახელის N 58-ის მიმდებარედ

ს/კ 01.11.12.005.560

ეტაპი
STAGE
არქიტექტურული პროექტი

ნახაზის სათაური
TITLE
გეგმა

შენიშვნა:

ფორმატი	მასშტაბი	ფურცლის N
PAPER SIZE	SCALE	SHEET NO
A3	1:100	

არქიტექტორი
თენგიზ ესიავა

დაამუშავა

1 ΚΑΤΟΨΗ ΘΕΜΕΛΙΩΝ -3.00 ΚΑΙ ΔΑΠΕΔΟ

ΣΧΕΔΙΑΣΤΗΚΕ ΑΠΟ DESIGNER IDENTIFICATION BLOCK	
ΣΧΕΔΙΑΣΤΗΚΕ ΑΠΟ	
ΕΛΕΓΧΘΗΚΕ ΑΠΟ	
ΕΓΚΡΙΘΗΚΕ ΑΠΟ	
ΣΥΝΤΑΞΗ ΜΕΛΕΤΗΣ	
ΑΡΙΘΜΟΣ ΣΥΝΤΑΞΗΣ ΜΕΛΕΤΗΣ	Β/Δ 01.11.12.005.560
ΚΩΔΙΚΟΣ ΑΡΧΕΙΟΥ ΣΧΕΔΙΩΝ STAGE	ΣΧΔ30Δ
ΤΙΤΛΟΣ ΣΧΕΔΙΟΥ TITLE	ΚΑΤΟΨΗ ΘΕΜΕΛΙΩΝ
ΑΡΙΘΜΟΣ ΣΧΕΔΙΟΥ	Α26Α03Α26Α.
ΚΛΙΜΑΚΑ 1:100 SCALE	
ΜΕΓΕΘΟΣ ΦΥΛΛΟΥ PAPER SIZE	A3
ΑΡΙΘΜΟΣ ΦΥΛΛΟΥ SHEET NO	
ΑΡΧΙΤΕΚΤΟΝΕΣ ΜΗΧΑΝΙΚΟΙ ΣΥΜΒΟΥΛΟΙ ΜΗΧΑΝΙΚΟΙ	
ΠΕΛΑΤΗΣ CLIENT	
ΕΡΓΟ PROJECT NAME	ΔΗΜΟΣΙΑ ΚΤΙΡΙΑ ΔΗΜΟΤΙΚΗΣ ΕΝΟΤΗΤΑΣ ΑΓΙΟΥ ΔΗΜΗΤΡΙΟΥ
ΔΙΕΥΘΥΝΣΗ ΕΡΓΟΥ	Δ.Μ. ΑΓΙΟΥ ΔΗΜΗΤΡΙΟΥ, ΔΗΜ. ΕΝ. ΑΓ. ΔΗΜΗΤΡΙΟΥ, ΟΔΟΣ Ν 58-ΟΔ
ΑΡΙΘΜΟΣ ΑΔΕΙΑΣ ΔΟΜΗΣΗΣ	
ΑΡΙΘΜΟΣ ΑΔΕΙΑΣ ΔΟΜΗΣΗΣ	
ΑΡΙΘΜΟΣ ΑΔΕΙΑΣ ΔΟΜΗΣΗΣ	
ΑΡΙΘΜΟΣ ΑΔΕΙΑΣ ΔΟΜΗΣΗΣ	
ΑΡΙΘΜΟΣ ΑΔΕΙΑΣ ΔΟΜΗΣΗΣ	


1 ՀԱՏԱԿԱԳԾ
ՀԱՏԱԿԱԳԾ 40.00 ՀԱՐԿԱՅԻՆ
2.541
2.401
4,740
600
635
600
540
530
600
635
600
1,590
410
650
530
1,590
410
650
1.734
1.985
185
40.00
49.7 ք²
49.7 ք²
106.7 ք²
388.9 ք²
97.2 ք²
ՀՈՍԱՆՔԱՅԻՆ ԵՎ ՀԱՆԳԻՍՏԱՅԻՆ ՍԵՆՅԱԿՆԵՐ

შენობა 1

ბებმა +3.50 ნიშნულზე

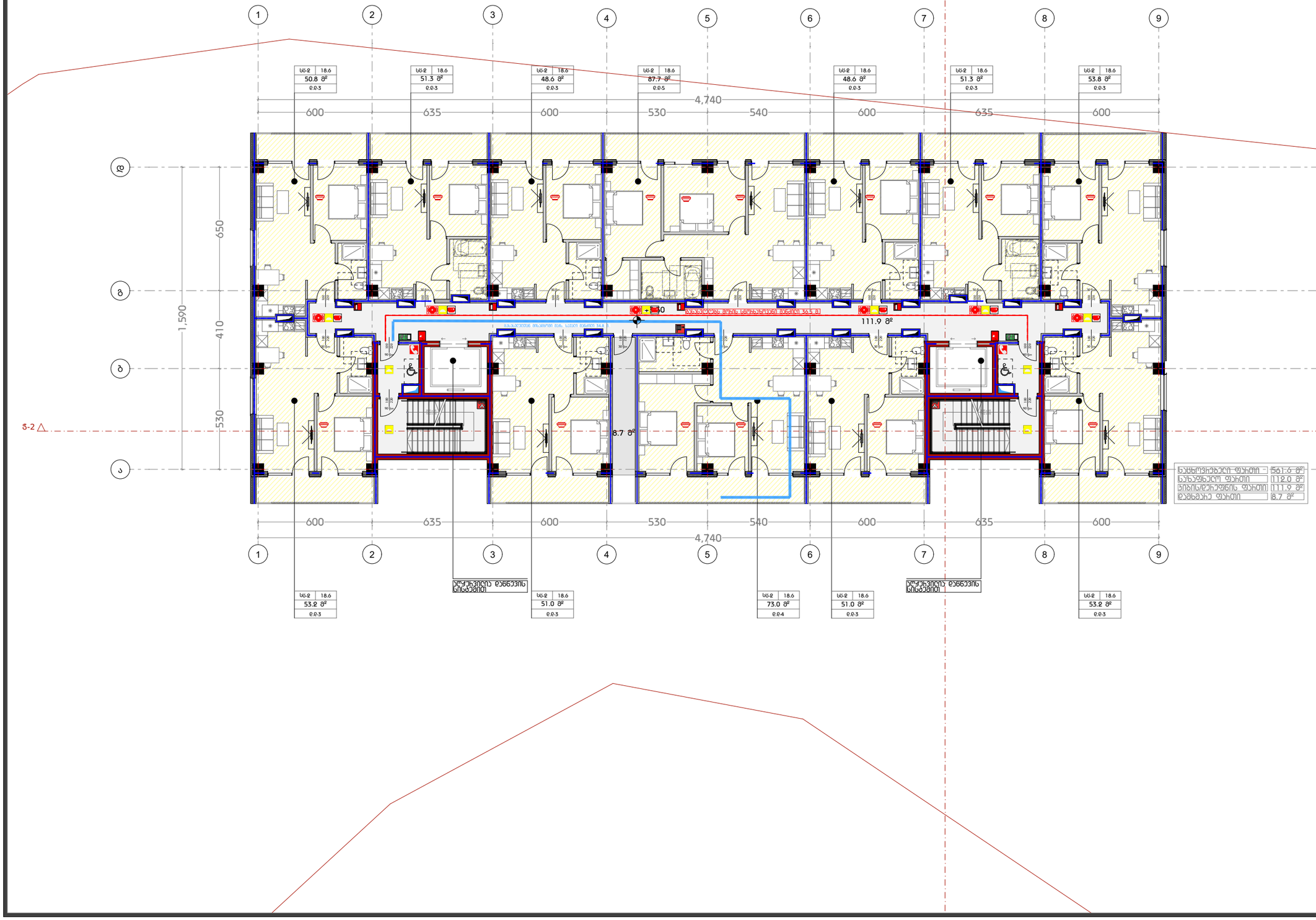

დამგეგმარებელი
DESIGNER IDENTIFICATION BLOCK

დირექტორი

პროექტის დასახელება
PROJECT NAME
მრავალბინიანი საცხოვრებელი

დამკვეთი
CLIENT

პროექტის მისამართი
ქ.თბილისი, ნიკო კოჭახელის N 58-ის მიმდებარედ

ს/კ 01.11.12.005.560

ეტაპი
STAGE
არქიტექტურული პროექტი

ნახაზის სათაური
TITLE
გეგმა

შენიშვნა:

ფორმატი	მასშტაბი	ფურცლის N
PAPER SIZE A3	SCALE 1:100	SHEET NO

არქიტექტორი
თენგიზ ესიავა

დაამუშავა

შენობა 1

ბებმა +6.75 ნიშნულზე

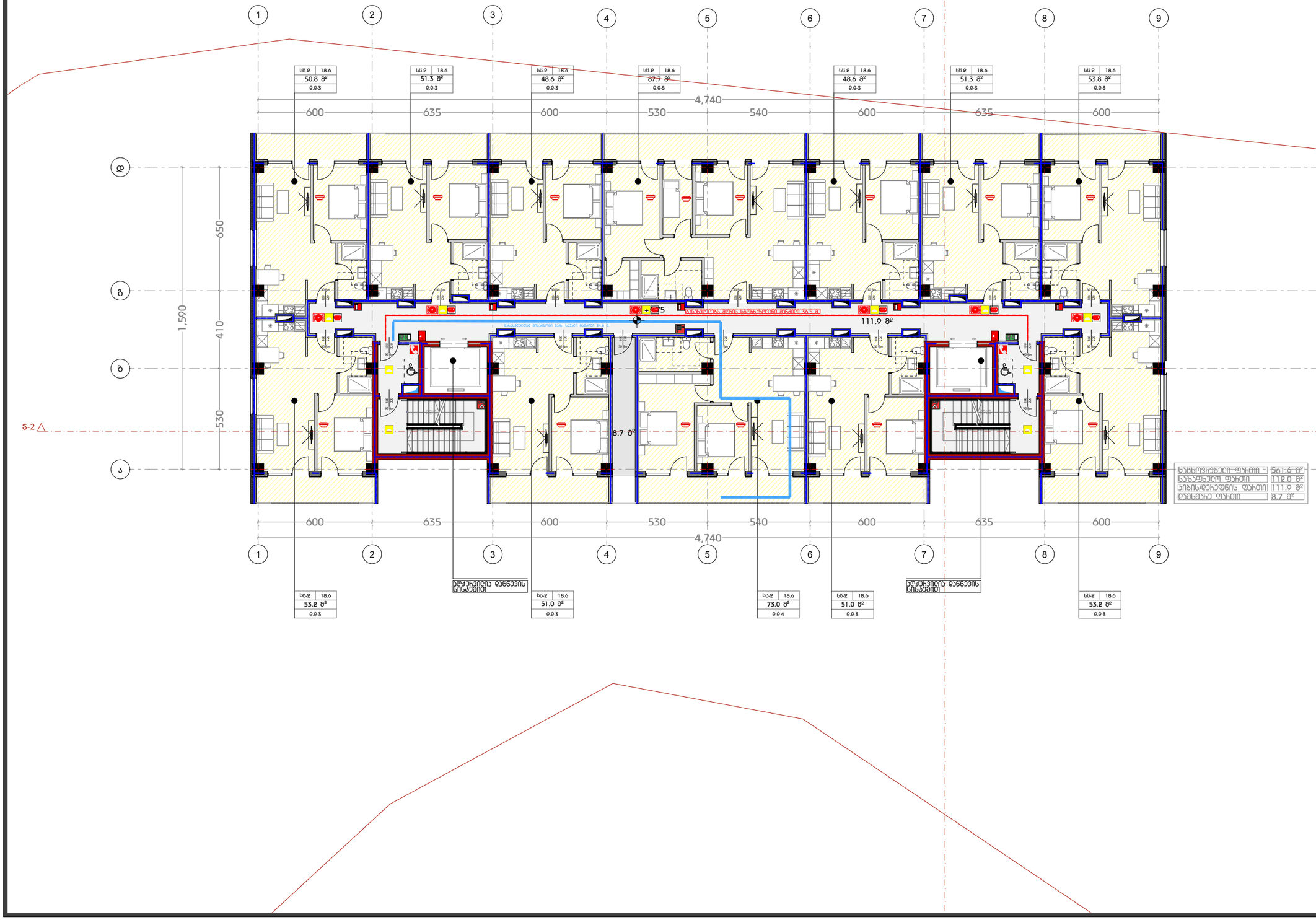

დამგეგმარებელი
DESIGNER IDENTIFICATION BLOCK

დირექტორი

პროექტის დასახელება
PROJECT NAME
მრავალბინიანი საცხოვრებელი

დამკვეთი
CLIENT

პროექტის მისამართი
ქ.თბილისი, ნიკო კოჭახელის N 58-ის მიმდებარედ

ს/კ 01.11.12.005.560

ეტაპი
STAGE
არქიტექტურული პროექტი

ნახაზის სათაური
TITLE
გეგმა

შენიშვნა:

ფორმატი	მასშტაბი	ფურცლის N
PAPER SIZE A3	SCALE 1:100	SHEET NO

არქიტექტორი
თენგიზ ესიავა

დაამუშავა

შენობა 1

გეგმა +10.00 ნიშნულზე

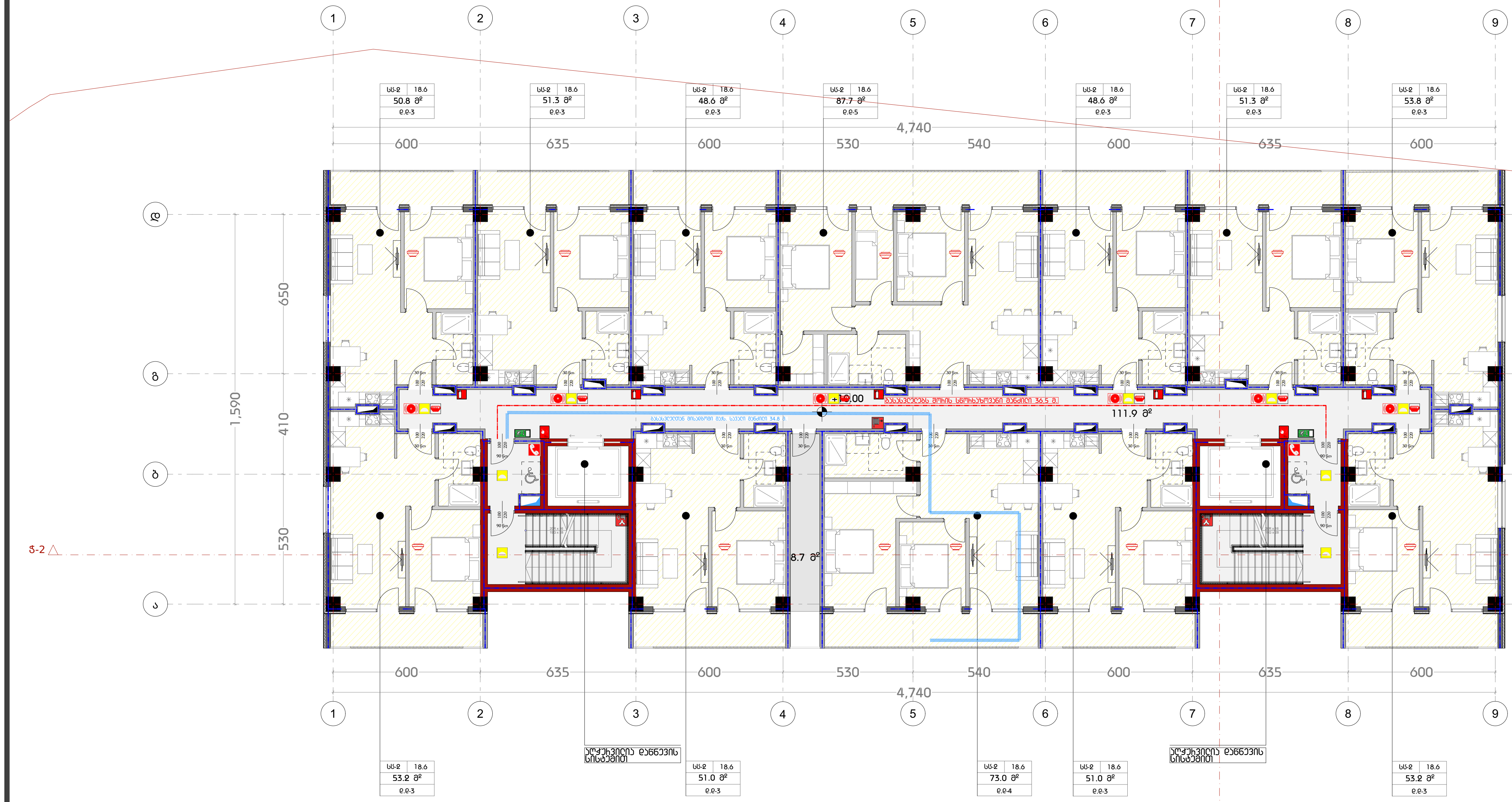

საცხოვრებელი ფართი	561.6 მ²
საზაფხულო ფართი	112.0 მ²
კიბის/დერეფნის ფართი	111.9 მ²
დამხმარე ფართი	8.7 მ²

დამგეგმარებელი
DESIGNER IDENTIFICATION BLOCK

დირექტორი

პროექტის დასახელება
PROJECT NAME
მრავალბინიანი საცხოვრებელი

დამკვეთი
CLIENT

პროექტის მისამართი
ქ.თბილისი, ნიკო კოცხელის N 58-ის მიმდებარედ

ს/კ 01.11.12.005.560

ეტაპი
STAGE
არქიტექტურული პროექტი

ნახაზის სათაური
TITLE
გეგმა

შენიშვნა:

ფორმატი PAPER SIZE	მასშტაბი SCALE	ფურცლის N SHEET NO
A3	1:100	

არქიტექტორი
თენგიზ ესიავა

დაამუშავა

შენობა 1

ბებმა +13.25 ნიშნულზე

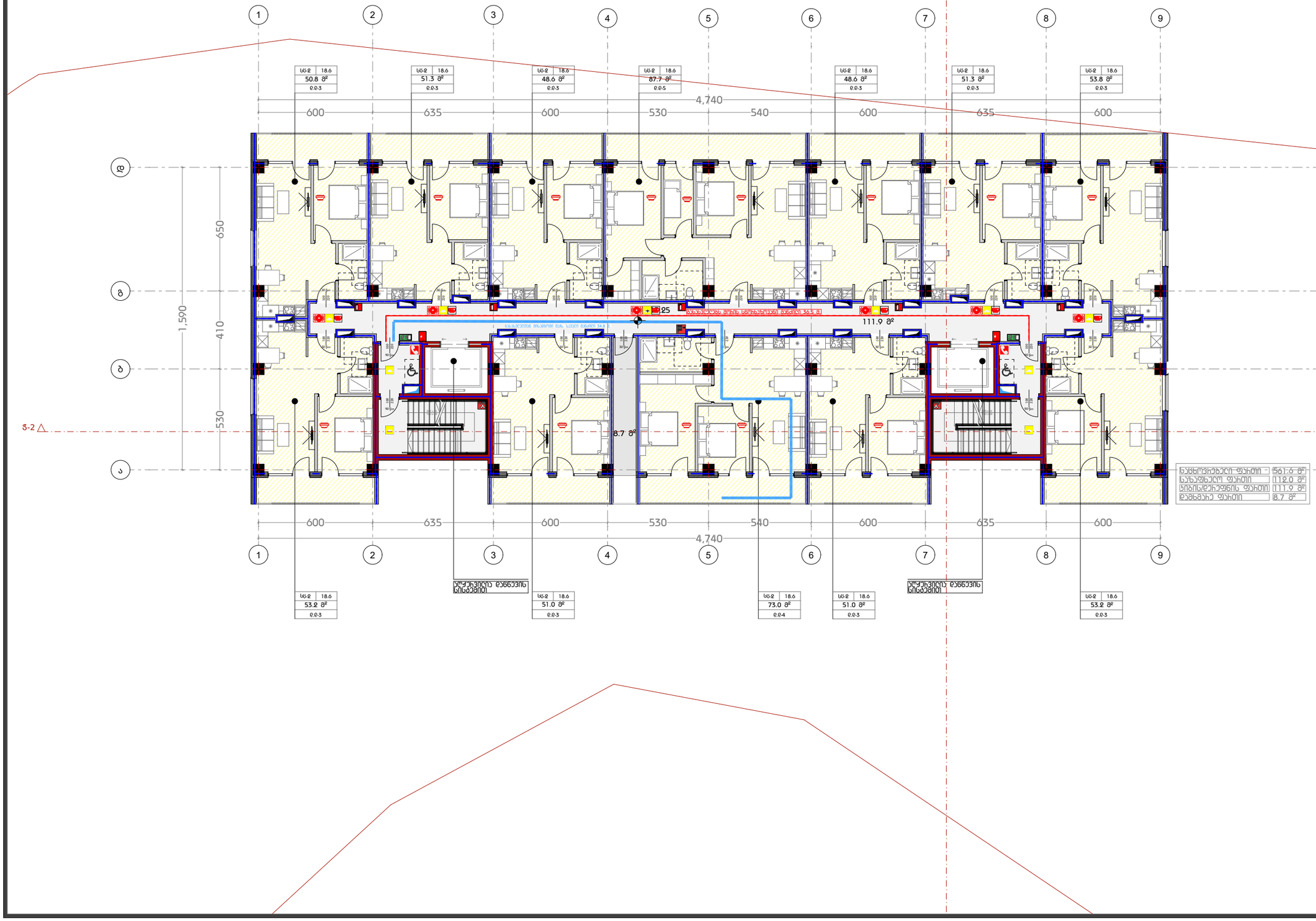
1
2
3
4
5
6
7
8
9
დ
გ
ბ
ა
ს-2
650
1,590
410
530
600
635
600
530
540
600
635
600
4,740
50.8 მ²
51.3 მ²
48.6 მ²
87.7 მ²
48.6 მ²
51.3 მ²
53.8 მ²
111.9 მ²
8.7 მ²
53.2 მ²
51.0 მ²
73.0 მ²
51.0 მ²
53.2 მ²
სულ 18.6
ე.ტ-3
ე.ტ-5
ე.ტ-4
სულ-ტერიტორიის მონაკვეთი
ნაგვის ბუნკერის მოსახვედრი მპრ. სავალი ზოლი
ასანთქმელი ღარ

შენობა 1

ბებმა +16.50 ნიშნულზე

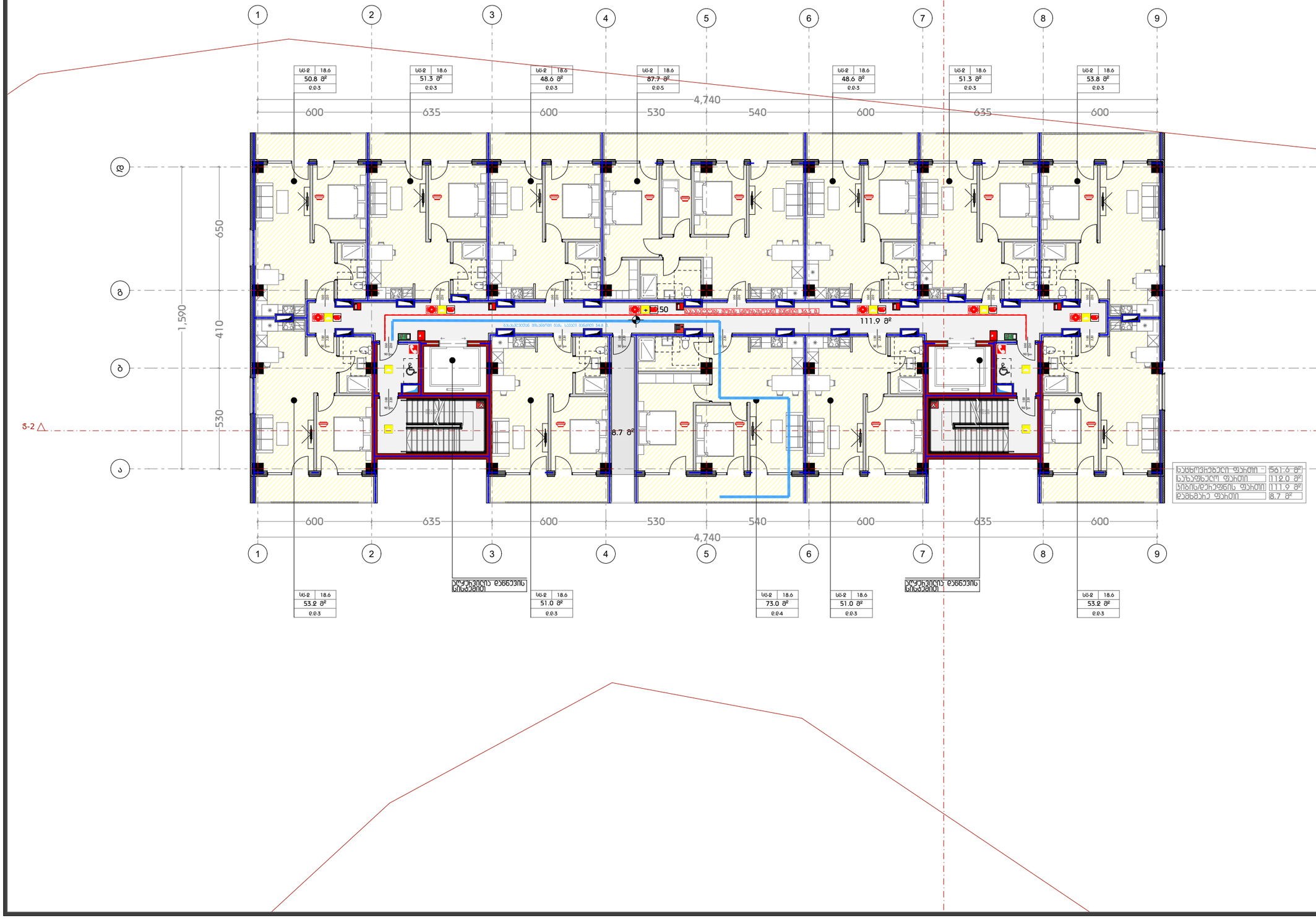

დამგეგმარებელი
DESIGNER IDENTIFICATION BLOCK

დირექტორი

პროექტის დასახელება
PROJECT NAME
მრავალბინიანი საცხოვრებელი

დამკვეთი
CLIENT

პროექტის მისამართი
ქ.თბილისი, ნიკო კოჭახელის N 58-ის მიმდებარედ

ს/კ 01.11.12.005.560

ეტაპი
STAGE
არქიტექტურული პროექტი

ნახაზის სათაური
TITLE
გეგმა

შენიშვნა:

ფორმატი	მასშტაბი	ფურცლის N
PAPER SIZE A3	SCALE 1:100	SHEET NO

არქიტექტორი
თენგიზ ესიავა

დაამუშავა

შენობა 1

ბებმა +19.75 ნიშნულზე

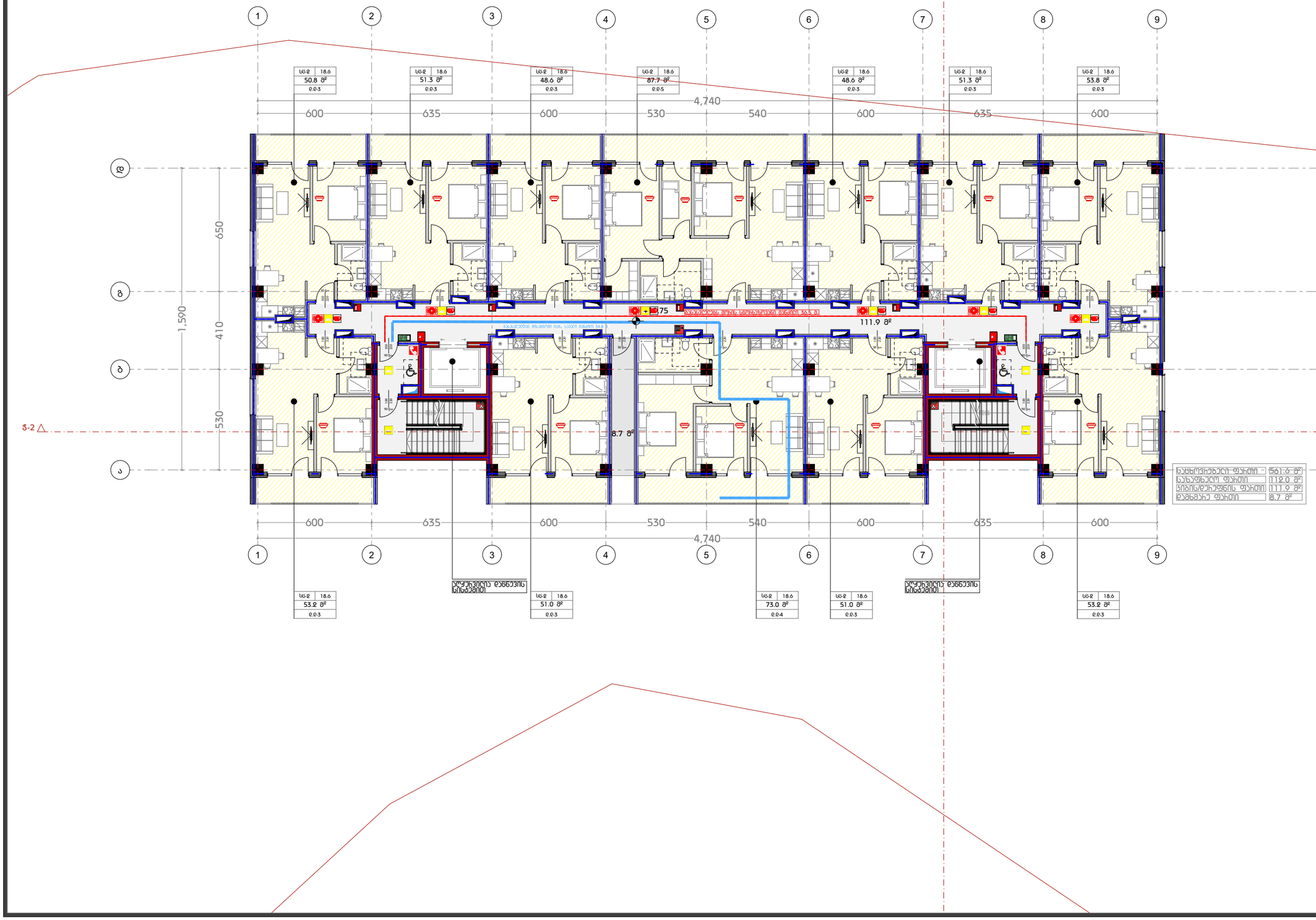

დამგეგმარებელი
DESIGNER IDENTIFICATION BLOCK

დირექტორი

პროექტის დასახელება
PROJECT NAME
მრავალბინიანი საცხოვრებელი

დამკვეთი
CLIENT

პროექტის მისამართი
ქ.თბილისი, ნიკო კოჭახელის N 58-ის მიმდებარედ

ს/კ 01.11.12.005.560

ეტაპი
STAGE
არქიტექტურული პროექტი

ნახაზის სათაური
TITLE
გეგმა

შენიშვნა:

ფორმატი
PAPER SIZE
A3

მასშტაბი
SCALE
1:100

ფურცლის N
SHEET NO

არქიტექტორი
თენგიზ ესიავა

დაამუშავა

შენობა 1

ბებმა +23.00 ნიშნულზე

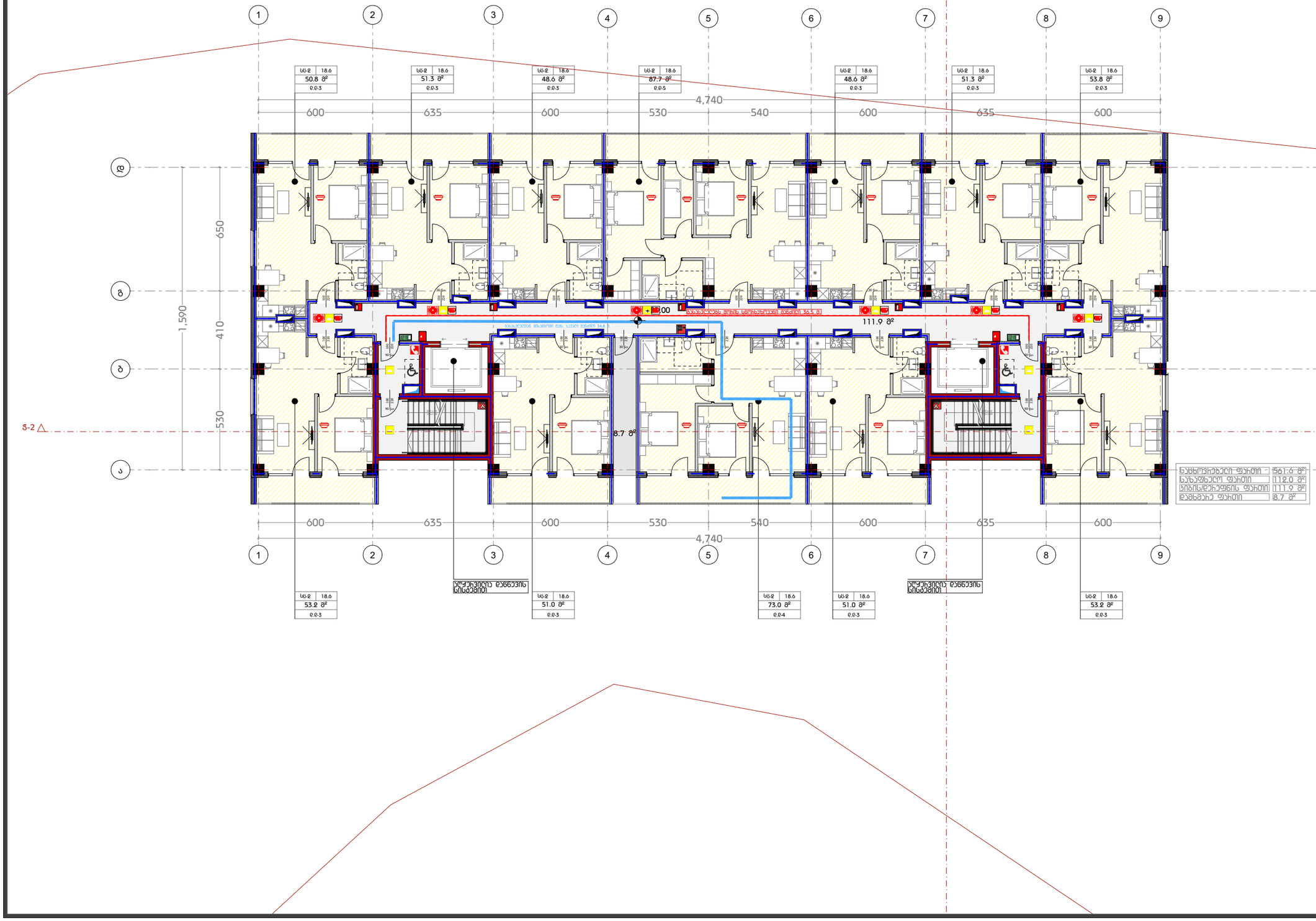

დამგეგმარებელი

DESIGNER IDENTIFICATION BLOCK

დირექტორი

პროექტის დასახელება

PROJECT NAME

მრავალბინიანი საცხოვრებელი

დამკვეთი

CLIENT

პროექტის მისამართი

ქ.თბილისი, ნიკო კოჭახელის N 58-ის მიმდებარედ

ს/კ 01.11.12.005.560

ეტაპი

STAGE

არქიტექტურული პროექტი

ნახაზის სათაური

TITLE

გეგმა

შენიშვნა:

ფორმატი	მასშტაბი	ფურცლის N
PAPER SIZE	SCALE	SHEET NO
A3	1:100	

არქიტექტორი

თენგიზ ესიავა

დაამუშავა

შენობა 1

ბებმა +26.25 ნიშნულზე

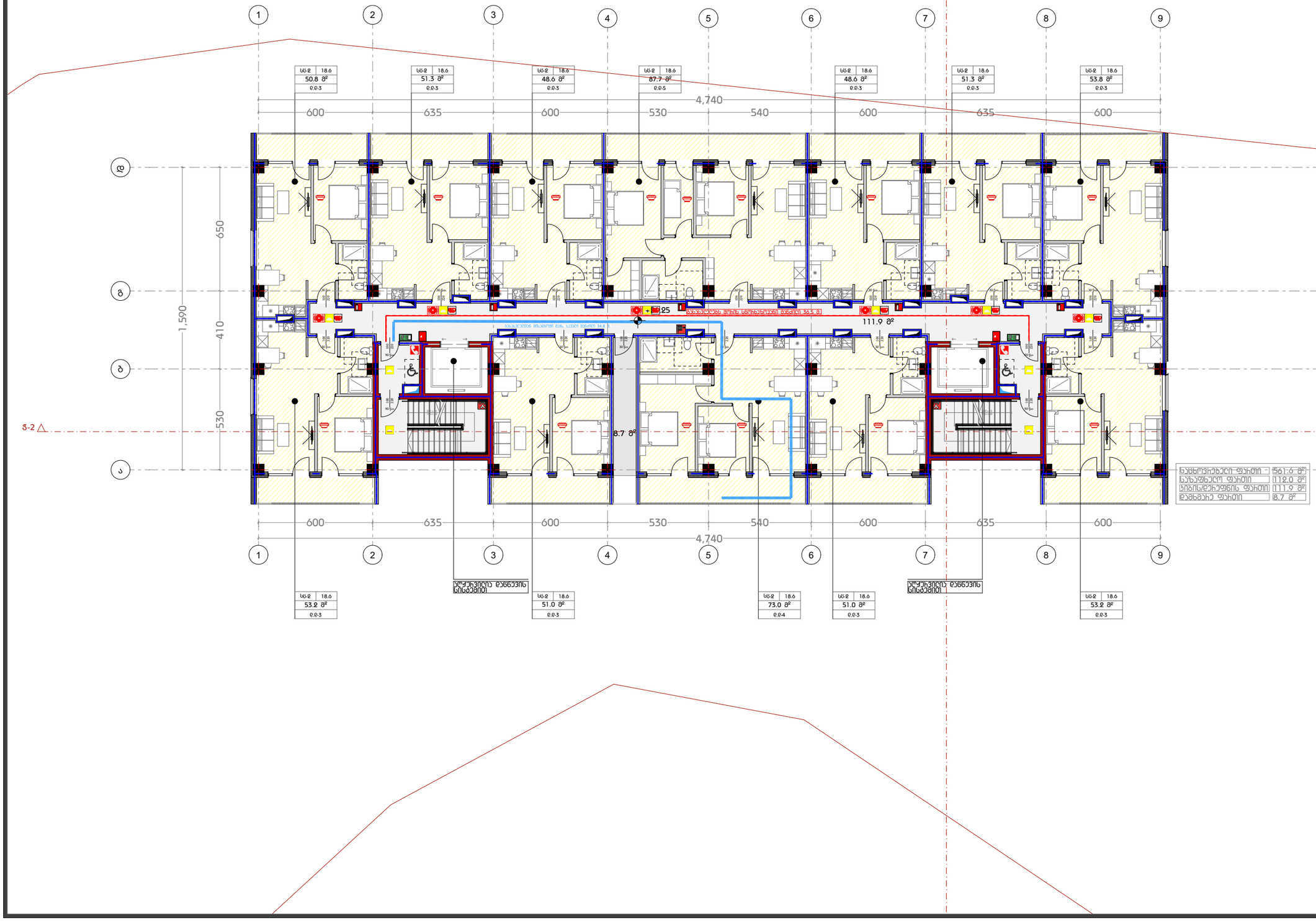

დამგეგმარებელი
DESIGNER IDENTIFICATION BLOCK

დირექტორი

პროექტის დასახელება
PROJECT NAME

მრავალბინიანი საცხოვრებელი

დამკვეთი
CLIENT

პროექტის მისამართი

ქ.თბილისი, ნიკო კოჭახელის N 58-ის მიმდებარედ

ს/კ 01.11.12.005.560

ეტაპი
STAGE
არქიტექტურული პროექტი

ნახაზის სათაური
TITLE
გეგმა

შენიშვნა:

ფორმატი	მასშტაბი	ფურცლის N
PAPER SIZE	SCALE	SHEET NO
A3	1:100	

არქიტექტორი
თენგიზ ესიავა

დაამუშავა

შენობა 1

ბებმა +29.50 ნიშნულზე

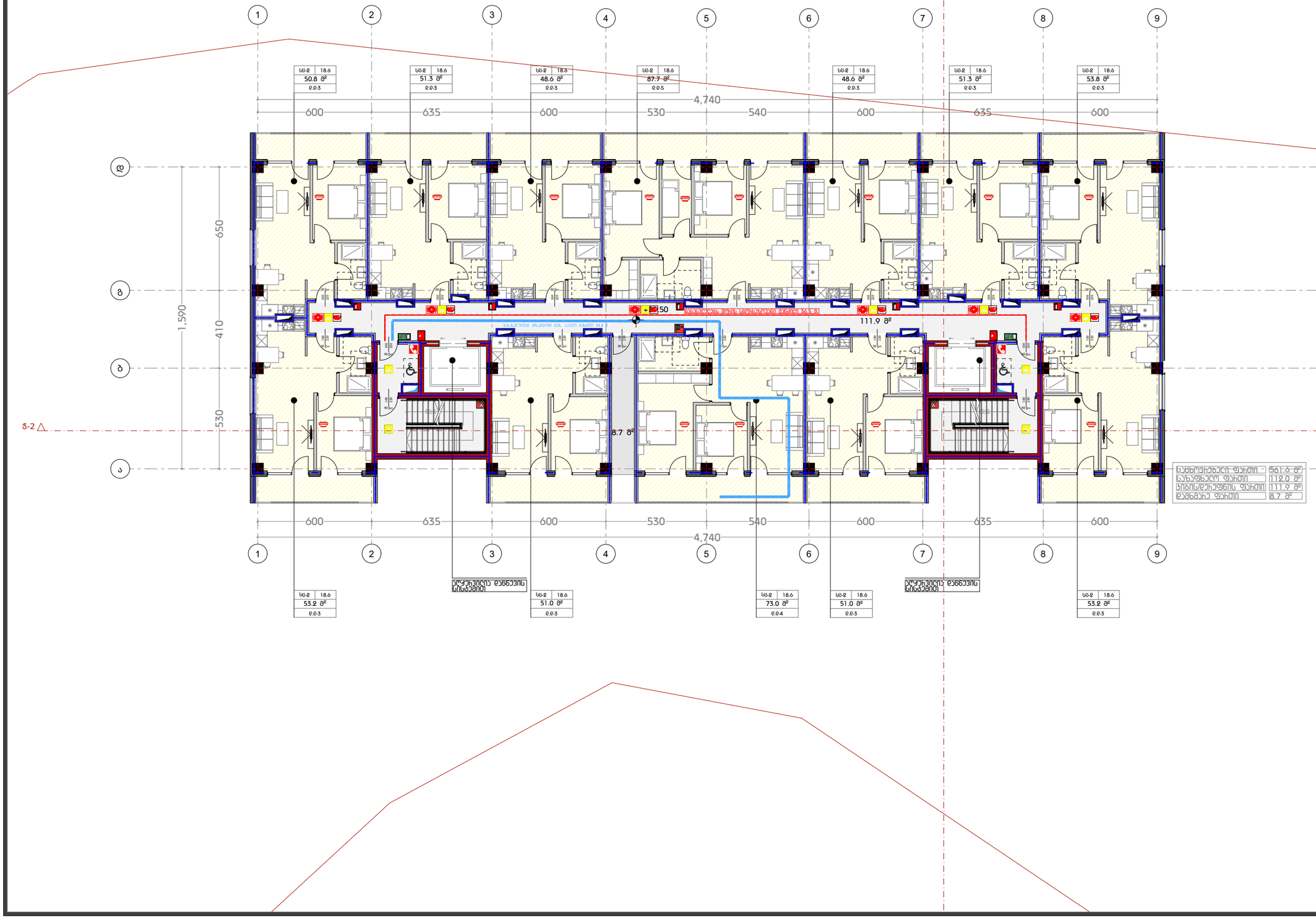

დამგეგმარებელი
DESIGNER IDENTIFICATION BLOCK

დირექტორი

პროექტის დასახელება
PROJECT NAME
მრავალბინიანი საცხოვრებელი

დამკვეთი
CLIENT

პროექტის მისამართი
ქ.თბილისი, ნიკო კოჭახელის N 58-ის მიმდებარედ

ს/კ 01.11.12.005.560

ეტაპი
STAGE
არქიტექტურული პროექტი

ნახაზის სათაური
TITLE
გეგმა

შენიშვნა:

ფორმატი	მასშტაბი	ფურცლის N
PAPER SIZE A3	SCALE 1:100	SHEET NO

არქიტექტორი
თენგიზ ესიავა

დაამუშავა

შენობა 1

ბებმა +32.75 ნიშნულზე

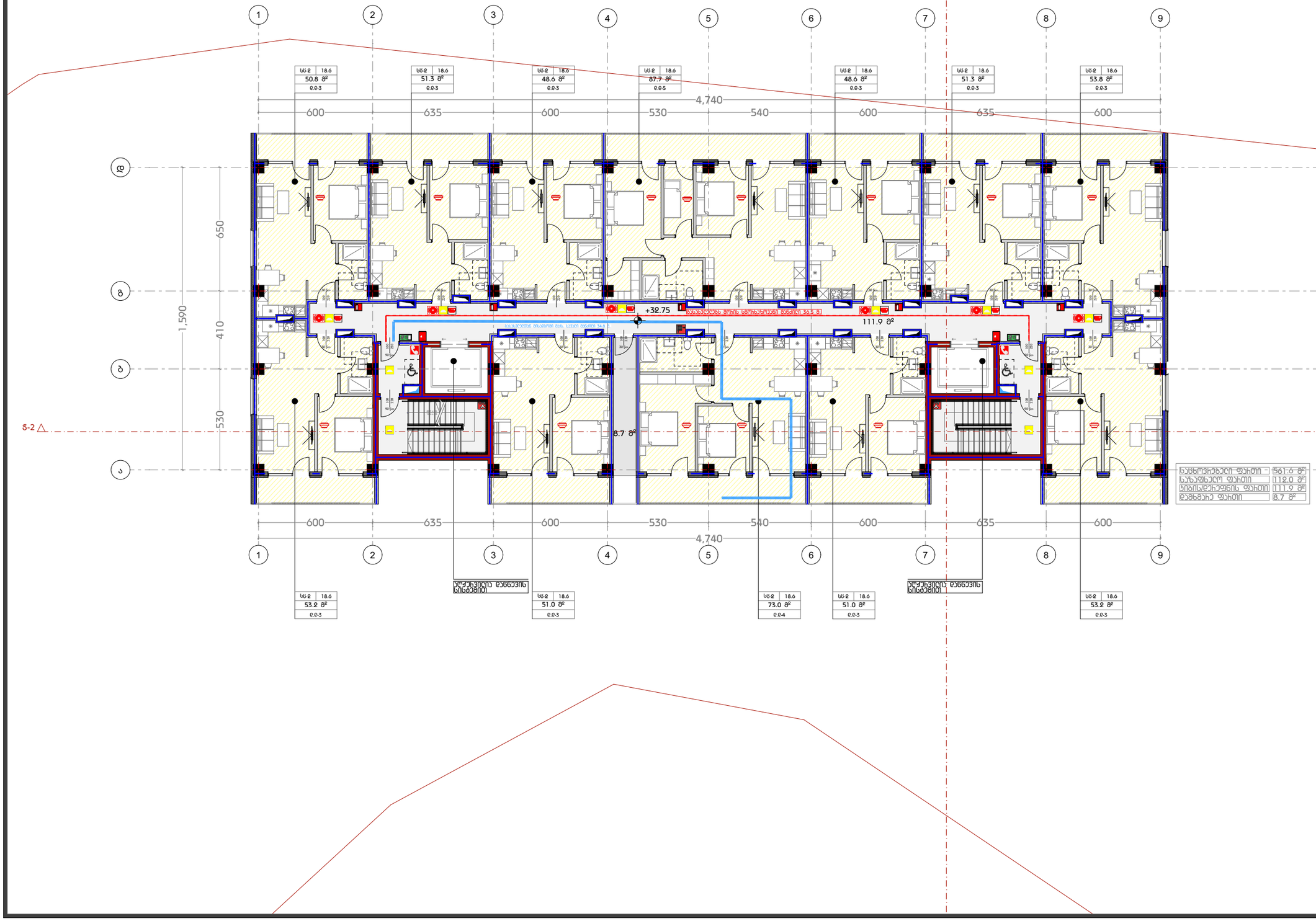
1
2
3
4
5
6
7
8
9
დ
გ
ბ
ა
ს-2
650
1,590
410
530
600
635
600
530
540
600
635
600
4,740
+32.75
111.9 მ²
8.7 მ²
ს/ფ 18.6
50.8 მ²
51.3 მ²
48.6 მ²
87.7 მ²
48.6 მ²
51.3 მ²
53.8 მ²
53.2 მ²
51.0 მ²
73.0 მ²
51.0 მ²
53.2 მ²
ნაკრძალის დაწნევის სისტემით
ნაკრძალის დაწნევის სისტემით
ნაკრძალის ფარდული 55.5 მ²
ნაკრძალის ფარდული 14.8 მ²
ნაკრძალის ფარდული 14.8 მ²
ნაკრძალის ფარდული 14.8

ცხრილი 2

ნაწილობრივ ავტომატიზებული ფილიალის ავტომატიზაციის სისტემის ტექნიკური მოთხოვნების ფურცელი

ობიექტის დასახელება	*ქალაქ ნოვოზერსკის ფილიალი №14*
ობიექტის მისამართი	*ქ. ნოვოზერსკი, ლენინის გამზ. 87*
ტელეფონი საკონტროლო პულტისთვის	*+995 32 2 14 07*
საკონტროლო პულტის ტიპი	*ავტომატიზებული სამუშაო ადგილი*
ობიექტის ტიპი	*ბანკის ფილიალი*
ობიექტის ფართობი	*412 კვ.მ*

ინჟინერ-ტექნოლოგის ხელმოწერა _____ **თარიღი** *2024 წლის 12 მარტი*

ობიექტის ხელმძღვანელის ხელმოწერა _____ **თარიღი** *2024 წლის 12 მარტი*

ცხრილი 1 – ობიექტის ინჟინერ-ტექნოლოგიური მონაცემები

№	ინჟინერ-ტექნოლოგიური მონაცემის დასახელება	ერთეული	მნიშვნელობა
1	ობიექტის საერთო ფართობი	კვ.მ	412
2	ოპერატიული ზონების რაოდენობა	ერთეული	3
3	ოპერატიული ზონა №1 – სალარო	კვ.მ	96
4	ოპერატიული ზონა №2 – საოპერაციო დარბაზი	კვ.მ	168
5	ოპერატიული ზონა №3 – სეიფის ოთახი	კვ.მ	24
6	ოპერატორის სამუშაო ადგილების რაოდენობა	ერთეული	4
7	ვიდეოკამერების რაოდენობა	ერთეული	11
8	ვიდეოკამერების ტიპი		IP, ფიქსირებული
9	ვიდეოკამერების გარჩევადობა	მინიმუმ	1920×1080
10	ვიდეოკამერების კადრების სიხშირე	მინიმუმ	25 კადრი/წმ
11	ვიდეოკამერების არქივის შენახვის ვადა	მინიმუმ	30 დღე
12	ვიდეოკამერების არქივის მოცულობა	მინიმუმ	4 ტბ
13	ოპერატიული ზონების რაოდენობა	ერთეული	3
14	ოპერატიული ზონა №1 – სალარო	კვ.მ	96
15	ოპერატიული ზონა №2 – საოპერაციო დარბაზი	კვ.მ	168
16	ოპერატიული ზონა №3 – სეიფის ოთახი	კვ.მ	24
17	ოპერატორის სამუშაო ადგილების რაოდენობა	ერთეული	4
18	ვიდეოკამერების რაოდენობა	ერთეული	11
19	ვიდეოკამერების ტიპი		IP, ფიქსირებული
20	ვიდეოკამერების გარჩევადობა	მინიმუმ	1920×1080
21	ვიდეოკამერების კადრების სიხშირე	მინიმუმ	25 კადრი/წმ
22	ვიდეოკამერების არქივის შენახვის ვადა	მინიმუმ	30 დღე
23	ვიდეოკამერების არქივის მოცულობა	მინიმუმ	4 ტბ

ცხრილი 2 – ობიექტის ინჟინერ-ტექნოლოგიური მონაცემების ფურცლის შევსების ინსტრუქცია

№	ველის დასახელება	შევსების წესი
1	ობიექტის საერთო ფართობი	ობიექტის სრული ფართობი კვადრატულ მეტრებში, ერთი ათწილადის სიზუსტით
2	ოპერატიული ზონების რაოდენობა	ოპერატიული ზონების საერთო რაოდენობა, რომლებიც ობიექტზე გამოიყოფა
3–6	ოპერატიული ზონა №1 – სალარო	სალაროს ოპერატიული ზონის ფართობი, სამუშაო ადგილების რაოდენობა და სეიფის ოთახის ფართობი
7–10	ოპერატიული ზონა №2 – საოპერაციო დარბაზი	საოპერაციო დარბაზის ფართობი, სამუშაო ადგილების რაოდენობა და სეიფის ოთახის ფართობი
11–14	ოპერატიული ზონა №3 – სეიფის ოთახი	სეიფის ოთახის ფართობი, სამუშაო ადგილების რაოდენობა და სეიფის ოთახის ფართობი
15–19	ვიდეოკამერების რაოდენობა და ტიპი	ობიექტზე დაყენებული ვიდეოკამერების საერთო რაოდენობა და მათი ტიპი (IP, ანალოგური, ფიქსირებული, PTZ)
20–21	ვიდეოკამერების გარჩევადობა და კადრების სიხშირე	ვიდეოკამერების მაქსიმალური გარჩევადობა პიქსელებში და კადრების სიხშირე წამში
22–23	ვიდეოარქივის შენახვის ვადა და მოცულობა	ვიდეოარქივის შენახვის მინიმალური ვადა დღეებში და მისთვის საჭირო მოცულობა ტერაბაიტებში

ცხრილი 3 – ობიექტის ინჟინერ-ტექნოლოგიური მონაცემების ფურცლის ფორმატი

№	ველის დასახელება	ტიპი	ზომა	შევსების წესი
1	ობიექტის სრული ფართობი	ათწილადი	7,1	დადებითი რიცხვი, ერთი ათწილადის სიზუსტით
2	ოპერატიული ზონების რაოდენობა	მთელი	2	1-დან 10-მდე
3	ოპერატიული ზონა №1 – სალარო	ტექსტური	40	ზონის დასახელება
4	სალაროს ფართობი	ათწილადი	6,1	დადებითი რიცხვი
5	სალაროში სამუშაო ადგილების რაოდენობა	მთელი	2	1-დან 4-მდე
6	სალაროს სეიფის ოთახის ფართობი	ათწილადი	3,1	დადებითი რიცხვი
7	ოპერატიული ზონა №2 – საოპერაციო დარბაზი	ტექსტური	40	ზონის დასახელება
8	საოპერაციო დარბაზის ფართობი	ათწილადი	7,1	დადებითი რიცხვი
9	საოპერაციო დარბაზში სამუშაო ადგილების რაოდენობა	მთელი	2	1-დან 4-მდე
10	საოპერაციო დარბაზის სეიფის ოთახის ფართობი	ათწილადი	3,1	დადებითი რიცხვი
11	ოპერატიული ზონა №3 – სეიფის ოთახი	ტექსტური	40	ზონის დასახელება
12	სეიფის ოთახის ფართობი	ათწილადი	3,1	დადებითი რიცხვი
13	სეიფის ოთახში სამუშაო ადგილების რაოდენობა	მთელი	2	1-დან 4-მდე
14	სეიფის ოთახის ფართობი	ათწილადი	3,1	დადებითი რიცხვი
15	ვიდეოკამერების რაოდენობა	მთელი	2	0-დან 50-მდე
16	ვიდეოკამერების ტიპი	ტექსტური	20	IP, ანალოგური, PTZ
17	ვიდეოკამერების გარჩევადობა	ტექსტური	12	მაგ. 1920×1080
18	ვიდეოკამერების კადრების სიხშირე	მთელი	2	1-დან 60-მდე
19	ვიდეოარქივის შენახვის ვადა	მთელი	2	1-დან 365-მდე
20	ვიდეოარქივის მოცულობა	ათწილადი	5,1	დადებითი რიცხვი

ცხრილი 4 – ობიექტის ინჟინერ-ტექნოლოგიური მონაცემების ფურცლის ფორმატის ლოგიკური კონტროლი

№	შემოწმების წესი	დასაშვები პირობა	შეცდომის ტიპი
1	ობიექტის სრული ფართობი	> 0	კრიტიკული
2	ოპერატიული ზონების რაოდენობა	1 ≤ მნიშვნელობა ≤ 10	კრიტიკული
3	ოპერატიული ზონა №1 – სალარო	სახელი არ არის ცარიელი	გაფრთხილება
4	სალაროს ფართობი	> 0	კრიტიკული
5	სალაროში სამუშაო ადგილების რაოდენობა	1 ≤ მნიშვნელობა ≤ 4	კრიტიკული
6	სალაროს სეიფის ოთახის ფართობი	> 0	კრიტიკული
7	ოპერატიული ზონა №2 – საოპერაციო დარბაზი	სახელი არ არის ცარიელი	გაფრთხილება
8	საოპერაციო დარბაზის ფართობი	> 0	კრიტიკული
9	საოპერაციო დარბაზში სამუშაო ადგილების რაოდენობა	1 ≤ მნიშვნელობა ≤ 4	კრიტიკული
10	საოპერაციო დარბაზის სეიფის ოთახის ფართობი	> 0	კრიტიკული
11	ოპერატიული ზონა №3 – სეიფის ოთახი	სახელი არ არის ცარიელი	გაფრთხილება
12	სეიფის ოთახის ფართობი	> 0	კრიტიკული
13	სეიფის ოთახში სამუშაო ადგილების რაოდენობა	1 ≤ მნიშვნელობა ≤ 2	კრიტიკული
14	სეიფის ოთახის ფართობი	> 0	კრიტიკული
15	ვიდეოკამერების რაოდენობა	0 ≤ მნიშვნელობა ≤ 50	გაფრთხილება
16	ვიდეოკამერების ტიპი	მნიშვნელობა ∈ {IP, ანალოგური, PTZ}	გაფრთხილება
17	ვიდეოკამერების გარჩევადობა	ფორმატი „სიგანე×სიმაღლე“	გაფრთხილება
18	ვიდეოკამერების კადრების სიხშირე	1 ≤ მნიშვნელობა ≤ 60	გაფრთხილება
19	ვიდეოარქივის შენახვის ვადა	1 ≤ მნიშვნელობა ≤ 365	გაფრთხილება
20	ვიდეოარქივის მოცულობა	> 0	კრიტიკული

ცხრილი 5 – ობიექტის ინჟინერ-ტექნოლოგიური მონაცემების ფურცლის ფორმატის ფიზიკური კონტროლი

№	შემოწმების წესი	დასაშვები პირობა	შეცდომის ტიპი
1	ობიექტის სრული ფართობი	≥ 0,9 × ჯამური ფართობი 1-4" ველებიდან	გაფრთხილება
2	ოპერატიული ზონების რაოდენობა	ემთხვევა ზონების ჩამოთვლილ რაოდენობას	კრიტიკული
3	ოპერატიული ზონა №1 – სალარო	ფართობი ≥ 6 კვ.მ	გაფრთხილება
4	სალაროში სამუშაო ადგილების რაოდენობა	≥ 2	გაფრთხილება
5	სალაროს სეიფის ოთახის ფართობი	≥ 3 კვ.მ	გაფრთხილება
6	ოპერატიული ზონა №2 – საოპერაციო დარბაზი	ფართობი ≥ 15 კვ.მ	გაფრთხილება
7	საოპერაციო დარბაზში სამუშაო ადგილების რაოდენობა	≥ 2	გაფრთხილება
8	საოპერაციო დარბაზის სეიფის ოთახის ფართობი	≥ 3 კვ.მ	გაფრთხილება
9	ოპერატიული ზონა №3 – სეიფის ოთახი	ფართობი ≥ 3 კვ.მ	გაფრთხილება
10	სეიფის ოთახში სამუშაო ადგილების რაოდენობა	≥ 1	გაფრთხილება
11	სეიფის ოთახის ფართობი	≥ 3 კვ.მ	გაფრთხილება
12	ვიდეოკამერების რაოდენობა	≥ 1	გაფრთხილება
13	ვიდეოკამერების ტიპი	მნიშვნელობა ∈ {IP, ანალოგური, PTZ}	გაფრთხილება
14	ვიდეოკამერების გარჩევადობა	≥ 1280×720	გაფრთხილება
15	ვიდეოკამერების კადრების სიხშირე	≥ 15 კადრი/წმ	გაფრთხილება
16	ვიდეოარქივის შენახვის ვადა	≥ 7 დღე	გაფრთხილება
17	ვიდეოარქივის მოცულობა	≥ 1 ტბ	გაფრთხილება

ცხრილი 6 – ობიექტის ინჟინერ-ტექნოლოგიური მონაცემების ფურცლის ფორმატის ლოგიკური კონტროლის შედეგების ფორმა

№	შემოწმების წესი	დასაშვები პირობა	შეცდომის ტიპი	შეტყობინების ტექსტი
1	ობიექტის სრული ფართობი	> 0	კრიტიკული	ობიექტის ფართობი უნდა იყოს დადებითი რიცხვი
2	ოპერატიული ზონების რაოდენობა	1 ≤ მნიშვნელობა ≤ 10	კრიტიკული	ზონების რაოდენობა უნდა იყოს 1-დან 10-მდე
3	ოპერატიული ზონა №1 – სალარო	სახელი არ არის ცარიელი	გაფრთხილება	სალაროს ზონას სახელი არ აქვს
4	სალაროს ფართობი	> 0	კრიტიკული	სალაროს ფართობი უნდა იყოს დადებითი
5	სალაროში სამუშაო ადგილების რაოდენობა	1 ≤ მნიშვნელობა ≤ 4	კრიტიკული	სალაროში სამუშაო ადგილების რაოდენობა უნდა იყოს 1-დან 4-მდე
6	სალაროს სეიფის ოთახის ფართობი	> 0	კრიტიკული	სალაროს სეიფის ოთახის ფართობი უნდა იყოს დადებითი
7	ოპერატიული ზონა №2 – საოპერაციო დარბაზი	სახელი არ არის ცარიელი	გაფრთხილება	საოპერაციო დარბაზს სახელი არ აქვს
8	საოპერაციო დარბაზის ფართობი	> 0	კრიტიკული	საოპერაციო დარბაზის ფართობი უნდა იყოს დადებითი
9	საოპერაციო დარბაზში სამუშაო ადგილების რაოდენობა	1 ≤ მნიშვნელობა ≤ 4	კრიტიკული	საოპერაციო დარბაზში სამუშაო ადგილების რაოდენობა უნდა იყოს 1-დან 4-მდე
10	საოპერაციო დარბაზის სეიფის ოთახის ფართობი	> 0	კრიტიკული	საოპერაციო დარბაზის სეიფის ოთახის ფართობი უნდა იყოს დადებითი
11	ოპერატიული ზონა №3 – სეიფის ოთახი	სახელი არ არის ცარიელი	გაფრთხილება	სეიფის ოთახს სახელი არ აქვს
12	სეიფის ოთახის ფართობი	> 0	კრიტიკული	სეიფის ოთახის ფართობი უნდა იყოს დადებითი
13	სეიფის ოთახში სამუშაო ადგილების რაოდენობა	1 ≤ მნიშვნელობა ≤ 2	კრიტიკული	სეიფის ოთახში სამუშაო ადგილების რაოდენობა უნდა იყოს 1-დან 2-მდე
14	სეიფის ოთახის ფართობი	> 0	კრიტიკული	სეიფის ოთახის ფართობი უნდა იყოს დადებითი
15	ვიდეოკამერების რაოდენობა	0 ≤ მნიშვნელობა ≤ 50	გაფრთხილება	ვიდეოკამერების რაოდენობა მოსალოდნელზე მეტია
16	ვიდეოკამერების ტიპი	მნიშვნელობა ∈ {IP, ანალოგური, PTZ}	გაფრთხილება	ვიდეოკამერების ტიპი უცნობია
17	ვიდეოკამერების გარჩევადობა	ფორმატი „სიგანე×სიმაღლე“	გაფრთხილება	გარჩევადობა უნდა იყოს „სიგანე×სიმაღლე“
18	ვიდეოკამერების კადრების სიხშირე	1 ≤ მნიშვნელობა ≤ 60	გაფრთხილება	კადრების სიხშირე დასაშვებ დიაპაზონს გარეთაა
19	ვიდეოარქივის შენახვის ვადა	1 ≤ მნიშვნელობა ≤ 365	გაფრთხილება	არქივის ვადა დასაშვებ დიაპაზონს გარეთაა
20	ვიდეოარქივის მოცულობა	> 0	კრიტიკული	არქივის მოცულობა უნდა იყოს დადებითი

ცხრილი 7 – ობიექტის ინჟინერ-ტექნოლოგიური მონაცემების ფურცლის ფორმატის ფიზიკური კონტროლის შედეგების ფორმა

№	შემოწმების წესი	დასაშვები პირობა	შეცდომის ტიპი	შეტყობინების ტექსტი
1	ობიექტის სრული ფართობი	≥ 0,9 × ჯამური ფართობი 1-4" ველებიდან	გაფრთხილება	ობიექტის ფართობი ნაკლებია ველებიდან გამოთვლილ ჯამურ ფართობზე
2	ოპერატიული ზონების რაოდენობა	ემთხვევა ზონების ჩამოთვლილ რაოდენობას	კრიტიკული	ზონების რაოდენობა არ ემთხვევა ჩამოთვლილ ზონებს
3	ოპერატიული ზონა №1 – სალარო	ფართობი ≥ 6 კვ.მ	გაფრთხილება	სალაროს ფართობი ნორმაზე ნაკლებია
4	სალაროში სამუშაო ადგილების რაოდენობა	≥ 2	გაფრთხილება	სალაროში სამუშაო ადგილების რაოდენობა ნორმაზე ნაკლებია
5	სალაროს სეიფის ოთახის ფართობი	≥ 3 კვ.მ	გაფრთხილება	სალაროს სეიფის ოთახის ფართობი ნორმაზე ნაკლებია
6	ოპერატიული ზონა №2 – საოპერაციო დარბაზი	ფართობი ≥ 15 კვ.მ	გაფრთხილება	საოპერაციო დარბაზის ფართობი ნორმაზე ნაკლებია
7	საოპერაციო დარბაზში სამუშაო ადგილების რაოდენობა	≥ 2	გაფრთხილება	საოპერაციო დარბაზში სამუშაო ადგილების რაოდენობა ნორმაზე ნაკლებია
8	საოპერაციო დარბაზის სეიფის ოთახის ფართობი	≥ 3 კვ.მ	გაფრთხილება	საოპერაციო დარბაზის სეიფის ოთახის ფართობი ნორმაზე ნაკლებია
9	ოპერატიული ზონა №3 – სეიფის ოთახი	ფართობი ≥ 3 კვ.მ	გაფრთხილება	სეიფის ოთახის ფართობი ნორმაზე ნაკლებია
10	სეიფის ოთახში სამუშაო ადგილების რაოდენობა	≥ 1	გაფრთხილება	სეიფის ოთახში სამუშაო ადგილების რაოდენობა ნორმაზე ნაკლებია
11	სეიფის ოთახის ფართობი	≥ 3 კვ.მ	გაფრთხილება	სეიფის ოთახის ფართობი ნორმაზე ნაკლებია
12	ვიდეოკამერების რაოდენობა	≥ 1	გაფრთხილება	ვიდეოკამერების რაოდენობა ნორმაზე ნაკლებია
13	ვიდეოკამერების ტიპი	მნიშვნელობა ∈ {IP, ანალოგური, PTZ}	გაფრთხილება	ვიდეოკამერების ტიპი უცნობია
14	ვიდეოკამერების გარჩევადობა	≥ 1280×720	გაფრთხილება	ვიდეოკამერების გარჩევადობა ნორმაზე დაბალია
15	ვიდეოკამერების კადრების სიხშირე	≥ 15 კადრი/წმ	გაფრთხილება	ვიდეოკამერების კადრების სიხშირე ნორმაზე დაბალია
16	ვიდეოარქივის შენახვის ვადა	≥ 7 დღე	გაფრთხილება	ვიდეოარქივის შენახვის ვადა ნორმაზე ნაკლებია
17	ვიდეოარქივის მოცულობა	≥ 1 ტბ	გაფრთხილება	ვიდეოარქივის მოცულობა ნორმაზე ნაკლებია

ცხრილი 8 – ობიექტის ინჟინერ-ტექნოლოგიური მონაცემების ფურცლის ფორმატის ფიზიკური კონტროლის შედეგების ფორმა

№	შემოწმების წესი	დასაშვები პირობა	შეცდომის ტიპი	შეტყობინების ტექსტი
1	ობიექტის სრული ფართობი	≥ 0,9 × ჯამური ფართობი 1-4" ველებიდან	გაფრთხილება	ობიექტის ფართობი ნაკლებია ველებიდან გამოთვლილ ჯამურ ფართობზე
2	ოპერატიული ზონების რაოდენობა	ემთხვევა ზონების ჩამოთვლილ რაოდენობას	კრიტიკული	ზონების რაოდენობა არ ემთხვევა ჩამოთვლილ ზონებს
3	ოპერატიული ზონა №1 – სალარო	ფართობი ≥ 6 კვ.მ	გაფრთხილება	სალაროს ფართობი ნორმაზე ნაკლებია
4	სალაროში სამუშაო ადგილების რაოდენობა	≥ 2	გაფრთხილება	სალაროში სამუშაო ადგილების რაოდენობა ნორმაზე ნაკლებია
5	სალაროს სეიფის ოთახის ფართობი	≥ 3 კვ.მ	გაფრთხილება	სალაროს სეიფის ოთახის ფართობი ნორმაზე ნაკლებია
6	ოპერატიული ზონა №2 – საოპერაციო დარბაზი	ფართობი ≥ 15 კვ.მ	გაფრთხილება	საოპერაციო დარბაზის ფართობი ნორმაზე ნაკლებია
7	საოპერაციო დარბაზში სამუშაო ადგილების რაოდენობა	≥ 2	გაფრთხილება	საოპერაციო დარბაზში სამუშაო ადგილების რაოდენობა ნორმაზე ნაკლებია
8	საოპერაციო დარბაზის სეიფის ოთახის ფართობი	≥ 3 კვ.მ	გაფრთხილება	საოპერაციო დარბაზის სეიფის ოთახის ფართობი ნორმაზე ნაკლებია
9	ოპერატიული ზონა №3 – სეიფის ოთახი	ფართობი ≥ 3 კვ.მ	გაფრთხილება	სეიფის ოთახის ფართობი ნორმაზე ნაკლებია
10	სეიფის ოთახში სამუშაო ადგილების რაოდენობა	≥ 1	გაფრთხილება	სეიფის ოთახში სამუშაო ადგილების რაოდენობა ნორმაზე ნაკლებია
11	სეიფის ოთახის ფართობი	≥ 3 კვ.მ	გაფრთხილება	სეიფის ოთახის ფართობი ნორმაზე ნაკლებია
12	ვიდეოკამერების რაოდენობა	≥ 1	გაფრთხილება	ვიდეოკამერების რაოდენობა ნორმაზე ნაკლებია
13	ვიდეოკამერების ტიპი	მნიშვნელობა ∈ {IP, ანალოგური, PTZ}	გაფრთხილება	ვიდეოკამერების ტიპი უცნობია
14	ვიდეოკამერების გარჩევადობა	≥ 1280×720	გაფრთხილება	ვიდეოკამერების გარჩევადობა ნორმაზე დაბალია
15	ვიდეოკამერების კადრების სიხშირე	≥ 15 კადრი/წმ	გაფრთხილება	ვიდეოკამერების კადრების სიხშირე ნორმაზე დაბალია
16	ვიდეოარქივის შენახვის ვადა	≥ 7 დღე	გაფრთხილება	ვიდეოარქივის შენახვის ვადა ნორმაზე ნაკლებია
17	ვიდეოარქივის მოცულობა	≥ 1 ტბ	გაფრთხილება	ვიდეოარქივის მოცულობა ნორმაზე ნაკლებია

ცხრილი 9 – ობიექტის ინჟინერ-ტექნოლოგიური მონაცემების ფურცლის ფორმატის ფიზიკური კონტროლის შედეგების ფორმა

№	შემოწმების წესი	დასაშვები პირობა	შეცდომის ტიპი	შეტყობინების ტექსტი
1	ობიექტის სრული ფართობი	≥ 0,9 × ჯამური ფართობი 1-4" ველებიდან	გაფრთხილება	ობიექტის ფართობი ნაკლებია ველებიდან გამოთვლილ ჯამურ ფართობზე
2	ოპერატიული ზონების რაოდენობა	ემთხვევა ზონების ჩამოთვლილ რაოდენობას	კრიტიკული	ზონების რაოდენობა არ ემთხვევა ჩამოთვლილ ზონებს
3	ოპერატიული ზონა №1 – სალარო	ფართობი ≥ 6 კვ.მ	გაფრთხილება	სალაროს ფართობი ნორმაზე ნაკლებია
4	სალაროში სამუშაო ადგილების რაოდენობა	≥ 2	გაფრთხილება	სალაროში სამუშაო ადგილების რაოდენობა ნორმაზე ნაკლებია
5	სალაროს სეიფის ოთახის ფართობი	≥ 3 კვ.მ	გაფრთხილება	სალაროს სეიფის ოთახის ფართობი ნორმაზე ნაკლებია
6	ოპერატიული ზონა №2 – საოპერაციო დარბაზი	ფართობი ≥ 15 კვ.მ	გაფრთხილება	საოპერაციო დარბაზის ფართობი ნორმაზე ნაკლებია
7	საოპერაციო დარბაზში სამუშაო ადგილების რაოდენობა	≥ 2	გაფრთხილება	საოპერაციო დარბაზში სამუშაო ადგილების რაოდენობა ნორმაზე ნაკლებია
8	საოპერაციო დარბაზის სეიფის ოთახის ფართობი	≥ 3 კვ.მ	გაფრთხილება	საოპერაციო დარბაზის სეიფის ოთახის ფართობი ნორმაზე ნაკლებია
9	ოპერატიული ზონა №3 – სეიფის ოთახი	ფართობი ≥ 3 კვ.მ	გაფრთხილება	სეიფის ოთახის ფართობი ნორმაზე ნაკლებია
10	სეიფის ოთახში სამუშაო ადგილების რაოდენობა	≥ 1	გაფრთხილება	სეიფის ოთახში სამუშაო ადგილების რაოდენობა ნორმაზე ნაკლებია
11	სეიფის ოთახის ფართობი	≥ 3 კვ.მ	გაფრთხილება	სეიფის ოთახის ფართობი ნორმაზე ნაკლებია
12	ვიდეოკამერების რაოდენობა	≥ 1	გაფრთხილება	ვიდეოკამერების რაოდენობა ნორმაზე ნაკლებია
13	ვიდეოკამერების ტიპი	მნიშვნელობა ∈ {IP, ანალოგური, PTZ}	გაფრთხილება	ვიდეოკამერების ტიპი უცნობია
14	ვიდეოკამერების გარჩევადობა	≥ 1280×720	გაფრთხილება	ვიდეოკამერების გარჩევადობა ნორმაზე დაბალია
15	ვიდეოკამერების კადრების სიხშირე	≥ 15 კადრი/წმ	გაფრთხილება	ვიდეოკამერების კადრების სიხშირე ნორმაზე დაბალია
16	ვიდეოარქივის შენახვის ვადა	≥ 7 დღე	გაფრთხილება	ვიდეოარქივის შენახვის ვადა ნორმაზე ნაკლებია
17	ვიდეოარქივის მოცულობა	≥ 1 ტბ	გაფრთხილება	ვიდეოარქივის მოცულობა ნორმაზე ნაკლებია

ფილიალის ავტომატიზაციის სისტემის ტექნიკური მოთხოვნების ფურცლის ფორმატის ლოგიკური კონტროლის შედეგების ფორმა

№	შემოწმების წესი	დასაშვები პირობა	შეცდომის ტიპი	შეტყობინების ტექსტი
1	ობიექტის სრული ფართობი	> 0	კრიტიკული	ობიექტის ფართობი უნდა იყოს დადებითი რიცხვი
2	ოპერატიული ზონების რაოდენობა	1 ≤ მნიშვნელობა ≤ 10	კრიტიკული	ზონების რაოდენობა უნდა იყოს 1-დან 10-მდე
3	ოპერატიული ზონა №1 – სალარო	სახელი არ არის ცარიელი	გაფრთხილება	სალაროს ზონას სახელი არ აქვს
4	სალაროს ფართობი	> 0	კრიტიკული	სალაროს ფართობი უნდა იყოს დადებითი
5	სალაროში სამუშაო ადგილების რაოდენობა	1 ≤ მნიშვნელობა ≤ 4	კრიტიკული	სალაროში სამუშაო ადგილების რაოდენობა უნდა იყოს 1-დან 4-მდე
6	სალაროს სეიფის ოთახის ფართობი	> 0	კრიტიკული	სალაროს სეიფის ოთახის ფართობი უნდა იყოს დადებითი
7	ოპერატიული ზონა №2 – საოპერაციო დარბაზი	სახელი არ არის ცარიელი	გაფრთხილება	საოპერაციო დარბაზს სახელი არ აქვს
8	საოპერაციო დარბაზის ფართობი	> 0	კრიტიკული	საოპერაციო დარბაზის ფართობი უნდა იყოს დადებითი
9	საოპერაციო დარბაზში სამუშაო ადგილების რაოდენობა	1 ≤ მნიშვნელობა ≤ 4	კრიტიკული	საოპერაციო დარბაზში სამუშაო ადგილების რაოდენობა უნდა იყოს 1-დან 4-მდე
10	საოპერაციო დარბაზის სეიფის ოთახის ფართობი	> 0	კრიტიკული	საოპერაციო დარბაზის სეიფის ოთახის ფართობი უნდა იყოს დადებითი
11	ოპერატიული ზონა №3 – სეიფის ოთახი	სახელი არ არის ცარიელი	გაფრთხილება	სეიფის ოთახს სახელი არ აქვს
12	სეიფის ოთახის ფართობი	> 0	კრიტიკული	სეიფის ოთახის ფართობი უნდა იყოს დადებითი
13	სეიფის ოთახში სამუშაო ადგილების რაოდენობა	1 ≤ მნიშვნელობა ≤ 2	კრიტიკული	სეიფის ოთახში სამუშაო ადგილების რაოდენობა უნდა იყოს 1-დან 2-მდე
14	სეიფის ოთახის ფართობი	> 0	კრიტიკული	სეიფის ოთახის ფართობი უნდა იყოს დადებითი
15	ვიდეოკამერების რაოდენობა	0 ≤ მნიშვნელობა ≤ 50	გაფრთხილება	ვიდეოკამერების რაოდენობა მოსალოდნელზე მეტია
16	ვიდეოკამერების ტიპი	მნიშვნელობა ∈ {IP, ანალოგური, PTZ}	გაფრთხილება	ვიდეოკამერების ტიპი უცნობია
17	ვიდეოკამერების გარჩევადობა	ფორმატი „სიგანე×სიმაღლე“	გაფრთხილება	გარჩევადობა უნდა იყოს „სიგანე×სიმაღლე“
18	ვიდეოკამერების კადრების სიხშირე	1 ≤ მნიშვნელობა ≤ 60	გაფრთხილება	კადრების სიხშირე დასაშვებ დიაპაზონს გარეთაა
19	ვიდეოარქივის შენახვის ვადა	1 ≤ მნიშვნელობა ≤ 365	გაფრთხილება	არქივის ვადა დასაშვებ დიაპაზონს გარეთაა
20	ვიდეოარქივის მოცულობა	> 0	კრიტიკული	არქივის მოცულობა უნდა იყოს დადებითი

ფილიალის ავტომატიზაციის სისტემის ტექნიკური მოთხოვნების ფურცლის ფორმატის ფიზიკური კონტროლის შედეგების ფორმა

№	შემოწმების წესი	დასაშვები პირობა	შეცდომის ტიპი	შეტყობინების ტექსტი
1	ობიექტის სრული ფართობი	≥ 0,9 × ჯამური ფართობი 1-4" ველებიდან	გაფრთხილება	ობიექტის ფართობი ნაკლებია ველებიდან გამოთვლილ ჯამურ ფართობზე
2	ოპერატიული ზონების რაოდენობა	ემთხვევა ზონების ჩამოთვლილ რაოდენობას	კრიტიკული	ზონების რაოდენობა არ ემთხვევა ჩამოთვლილ ზონებს
3	ოპერატიული ზონა №1 – სალარო	ფართობი ≥ 6 კვ.მ	გაფრთხილება	სალაროს ფართობი ნორმაზე ნაკლებია
4	სალაროში სამუშაო ადგილების რაოდენობა	≥ 2	გაფრთხილება	სალაროში სამუშაო ადგილების რაოდენობა ნორმაზე ნაკლებია
5	სალაროს სეიფის ოთახის ფართობი	≥ 3 კვ.მ	გაფრთხილება	სალაროს სეიფის ოთახის ფართობი ნორმაზე ნაკლებია
6	ოპერატიული ზონა №2 – საოპერაციო დარბაზი	ფართობი ≥ 15 კვ.მ	გაფრთხილება	საოპერაციო დარბაზის ფართობი ნორმაზე ნაკლებია
7	საოპერაციო დარბაზში სამუშაო ადგილების რაოდენობა	≥ 2	გაფრთხილება	საოპერაციო დარბაზში სამუშაო ადგილების რაოდენობა ნორმაზე ნაკლებია
8	საოპერაციო დარბაზის სეიფის ოთახის ფართობი	≥ 3 კვ.მ	გაფრთხილება	საოპერაციო დარბაზის სეიფის ოთახის ფართობი ნორმაზე ნაკლებია
9	ოპერატიული ზონა №3 – სეიფის ოთახი	ფართობი ≥ 3 კვ.მ	გაფრთხილება	სეიფის ოთახის ფართობი ნორმაზე ნაკლებია
10	სეიფის ოთახში სამუშაო ადგილების რაოდენობა	≥ 1	გაფრთხილება	სეიფის ოთახში სამუშაო ადგილების რაოდენობა ნორმაზე ნაკლებია
11	სეიფის ოთახის ფართობი	≥ 3 კვ.მ	გაფრთხილება	სეიფის ოთახის ფართობი ნორმაზე ნაკლებია
12	ვიდეოკამერების რაოდენობა	≥ 1	გაფრთხილება	ვიდეოკამერების რაოდენობა ნორმაზე ნაკლებია
13	ვიდეოკამერების ტიპი	მნიშვნელობა ∈ {IP, ანალოგური, PTZ}	გაფრთხილება	ვიდეოკამერების ტიპი უცნობია
14	ვიდეოკამერების გარჩევადობა	≥ 1280×720	გაფრთხილება	ვიდეოკამერების გარჩევადობა ნორმაზე დაბალია
15	ვიდეოკამერების კადრების სიხშირე	≥ 15 კადრი/წმ	გაფრთხილება	ვიდეოკამერების კადრების სიხშირე ნორმაზე დაბალია
16	ვიდეოარქივის შენახვის ვადა	≥ 7 დღე	გაფრთხილება	ვიდეოარქივის შენახვის ვადა ნორმაზე ნაკლებია
17	ვიდეოარქივის მოცულობა	≥ 1 ტბ	გაფრთხილება	ვიდეოარქივის მოცულობა ნორმაზე ნაკლებია

ფილიალის ავტომატიზაციის სისტემის ტექნიკური მოთხოვნების ფურცლის ფორმატის ლოგიკური კონტროლის შედეგების ფორმა

№	შემოწმების წესი	დასაშვები პირობა	შეცდომის ტიპი	შეტყობინების ტექსტი
1	ობიექტის სრული ფართობი	> 0	კრიტიკული	ობიექტის ფართობი უნდა იყოს დადებითი რიცხვი
2	ოპერატიული ზონების რაოდენობა	1 ≤ მნიშვნელობა ≤ 10	კრიტიკული	ზონების რაოდენობა უნდა იყოს 1-დან 10-მდე
3	ოპერატიული ზონა №1 – სალარო	სახელი არ არის ცარიელი	გაფრთხილება	სალაროს ზონას სახელი არ აქვს
4	სალაროს ფართობი	> 0	კრიტიკული	სალაროს ფართობი უნდა იყოს დადებითი
5	სალაროში სამუშაო ადგილების რაოდენობა	1

2 ΚΑΤΩΨΗ ΘΕΣΗΣ -3.00 ΚΑΤΩΨΗ

ΣΥΝΟΛΙΚΗ ΕΠΙΦΑΝΕΙΑ ΟΡΟΦΗΣ	738.9 m²
ΕΠΙΦΑΝΕΙΑ ΟΡΟΦΗΣ ΑΝΑ ΟΡΟΦΟ	57.9 m²
ΕΠΙΦΑΝΕΙΑ ΟΡΟΦΗΣ ΑΝΑ ΘΕΣΗ	8.8 m²

ΣΧΕΔΙΟ Ν	ΔΙΑΤΑΞΗ	ΔΙΑΦΑΝΕΙΑ
PAPER SIZE	SCALE	SHEET NO
A3	1:100	02

ΑΡΙΘΜΟΣ ΦΥΛΛΟΥ

ΤΙΤΛΟΣ ΣΧΕΔΙΟΥ
ΚΑΤΟΨΗ

ΣΤΑΔΙΟ
STAGE

ΣΧΕΔΙΟ ΑΡΧΙΤΕΚΤΟΝΙΚΗΣ ΜΕΛΕΤΗΣ

ΤΙΤΛΟΣ ΕΡΓΟΥ
PROJECT NAME

ΔΙΕΥΘΥΝΣΗ ΕΡΓΟΥ
ΟΔΟΣ ΚΑΡΑΜΑΝΛΗ ΚΑΙ ΟΔΟΣ ΚΑΡΑΜΑΝΛΗ

ΠΕΛΑΤΗΣ
CLIENT

ΔΗΜΟΣ ΑΘΗΝΑΙΩΝ
ΔΗΜΟΤΙΚΗ ΕΝΟΤΗΤΑ ΚΕΝΤΡΟΥ

ΣΤΑΔΙΟ ΑΔΕΙΟΔΟΤΗΣΗΣ
ΑΔΕΙΑ ΔΟΜΗΣΗΣ

ΣΥΝΤΑΚΤΗΣ ΜΕΛΕΤΗΣ
ΑΡΧΙΤΕΚΤΟΝΕΣ ΜΗΧΑΝΙΚΟΙ Ε.Μ.Π.

ΣΥΝΤΑΚΤΗΣ ΜΕΛΕΤΗΣ
ΑΡΧΙΤΕΚΤΟΝΕΣ ΜΗΧΑΝΙΚΟΙ Ε.Μ.Π.

DESIGNER IDENTIFICATION BLOCK

შენობა 2

ბებმა ±0.00 ნიშნულზე

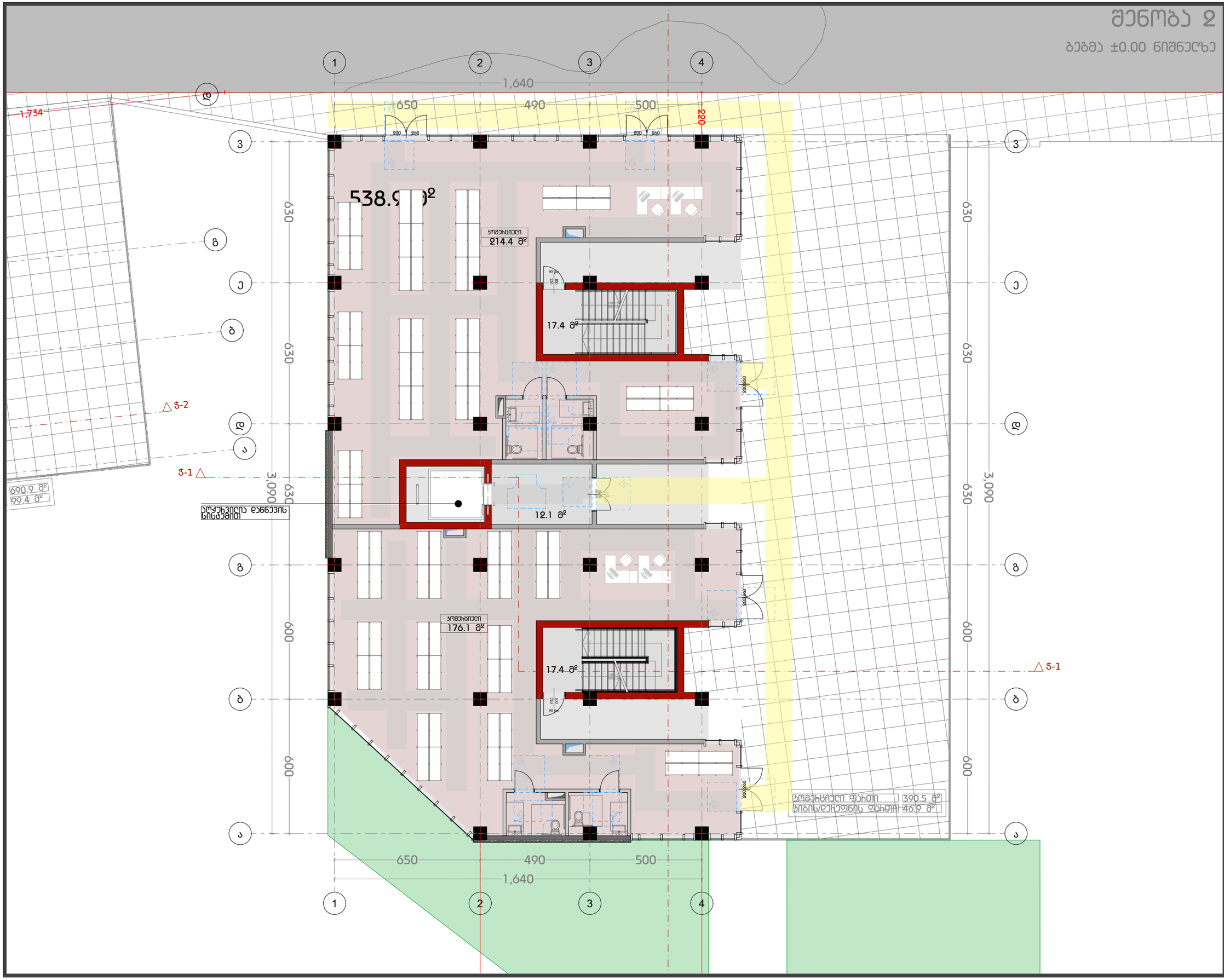

დამგეგმარებელი
DESIGNER IDENTIFICATION BLOCK

დირექტორი

პროექტის დასახელება
PROJECT NAME

მრავალბინიანი საცხოვრებელი

დამკვეთი
CLIENT

პროექტის მისამართი

ქ.თბილისი, ნიკო კოცხელის N 58-ის მიმდებარედ

ს/კ 01.11.12.005.560

ეტაპი
STAGE
არქიტექტურული პროექტი

ნახაზის სათაური
TITLE
გეგმა

შენიშვნა:

ფორმატი	მასშტაბი	ფურცლის N
PAPER SIZE	SCALE	SHEET NO
A3	1:100	

არქიტექტორი
თენგიზ ესიავა

დაამუშავა

შენობა 2

ბებმა +3.50 ნიშნულზე

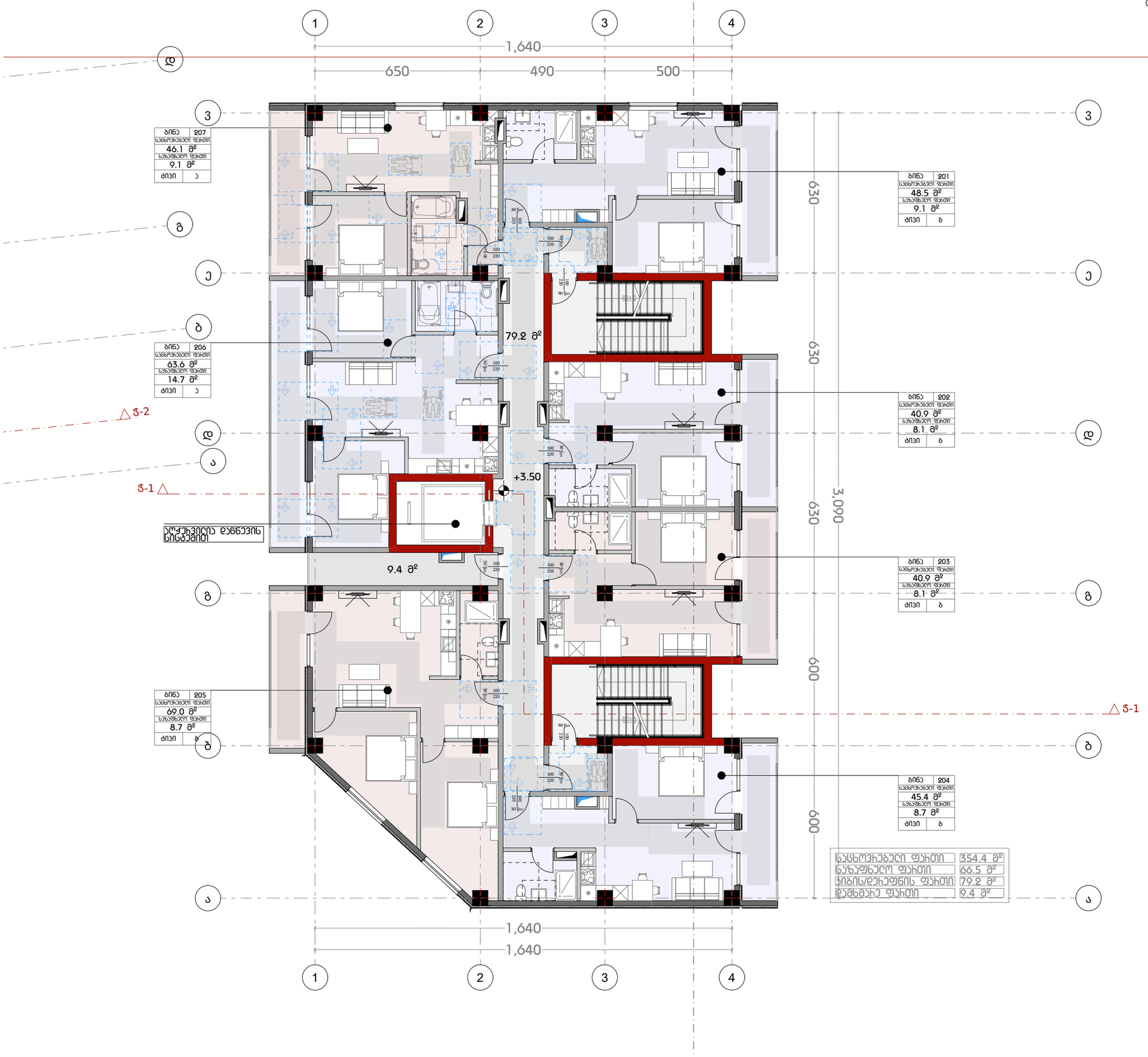

დამგეგმარებელი
DESIGNER IDENTIFICATION BLOCK

დირექტორი

პროექტის დასახელება
PROJECT NAME
მრავალბინიანი საცხოვრებელი

დამკვეთი
CLIENT

პროექტის მისამართი
ქ.თბილისი, ნიკო კოცხელის N 58-ის მიმდებარედ

ს/კ 01.11.12.005.560

ეტაპი
STAGE
არქიტექტურული პროექტი

ნახაზის სათაური
TITLE
გეგმა

შენიშვნა:

ფორმატი	მასშტაბი	ფურცლის N
PAPER SIZE	SCALE	SHEET NO
A3	1:100	

არქიტექტორი
თენგიზ ესიავა

დაამუშავა

შენობა 2

გეგმა +6.75 ნიშნულზე



საცხოვრებელი ფართი	354.4 მ²
საზაფხულო ფართი	66.5 მ²
კიბის/დერეფნის ფართი	79.2 მ²
დამხმარე ფართი	9.4 მ²

დამგეგმარებელი
DESIGNER IDENTIFICATION BLOCK

დირექტორი

პროექტის დასახელება
PROJECT NAME
მრავალბინიანი საცხოვრებელი

დამკვეთი
CLIENT

პროექტის მისამართი
ქ.თბილისი, ნიკო კოცხელის N 58-ის მიმდებარედ

ს/კ 01.11.12.005.560

ეტაპი
STAGE
არქიტექტურული პროექტი

ნახაზის სათაური
TITLE
გეგმა

შენიშვნა:

ფორმატი PAPER SIZE	მასშტაბი SCALE	ფურცლის N SHEET NO
A3	1:100	

არქიტექტორი
თენგიზ ქსიავა

დაამუშავა

2 հարկի հատակագիծ +10.00 նիշային մակարդակ

ՊԱՏՎԻՐԱՏՈՒ	
DESIGNER IDENTIFICATION BLOCK	
ՊԱՏՎԻՐԱՏՈՒ ՀԱՍՑԵ	
ԳԼԽԱՎՈՐ ՃԱՐՏԱՐԱՊԵՏ	
ԳԼԽԱՎՈՐ ՃԱՐՏԱՐԱՊԵՏ ՕԳՆԱԿԱՆ	
ՇԻՆԱՐԱՐԱԿԱՆ ԱՇԽԱՏԱՆՔՆԵՐԻ ՄԱՍՆԱԳԻՏԱԿԱՆ ԳԼԽԱՎՈՐ	
ՀԱՍՑԵ	
STAGE	
ՀԱՄԱՐ	
ՀՀ 01.11.12.005.560	
ՀԱՍՑԵԻ ԱՆՎԱՆՈՒՄ, ՀԱՍՑԵ N 58-Ն	
ՇԻՆԱՐԱՐԱԿԱՆ ԱՇԽԱՏԱՆՔՆԵՐԻ ԱՆՎԱՆՈՒՄ	
CLIENT	
ՊՎԱՀԱՏՈՒ	
ՀԱՄԱՀԵՂԻՆԱԿԱՅԻՆ ԱՇԽԱՏԱՆՔՆԵՐԻ ԿԱԶՄԱԿԵՐՊՈՒՄ	
PROJECT NAME	
ՇԻՆԱՐԱՐԱԿԱՆ ՊԱՀԱՆՋՆԵՐԻ ՀԱՄԱՁԱՅՆԵՑՈՒՄ	

შენობა 2

ბებმა +13.25 ნიშნულზე

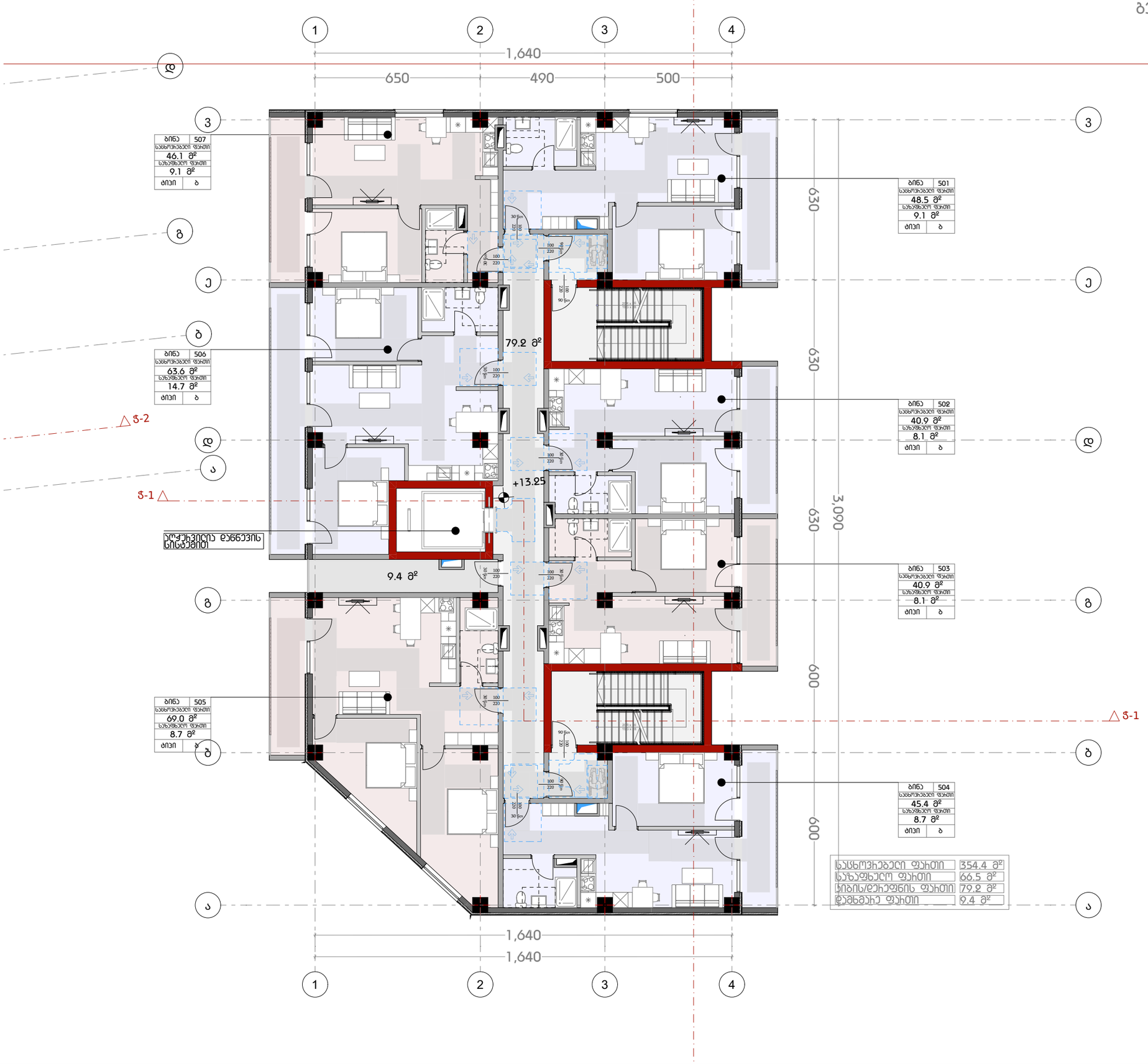

დამგეგმარებელი
DESIGNER IDENTIFICATION BLOCK

დირექტორი

პროექტის დასახელება
PROJECT NAME
მრავალბინიანი საცხოვრებელი

დამკვეთი
CLIENT

პროექტის მისამართი
ქ.თბილისი, ნიკო კოცხელის N 58-ის მიმდებარედ

ს/კ 01.11.12.005.560

ეტაპი
STAGE
არქიტექტურული პროექტი

ნახაზის სათაური
TITLE
გეგმა

შენიშვნა:

ფორმატი	მასშტაბი	ფურცლის N
PAPER SIZE	SCALE	SHEET NO
A3	1:100	

არქიტექტორი
თენგიზ ესიავა

დაამუშავა

შენობა 2

ბებმა +16.50 ნიშნულზე

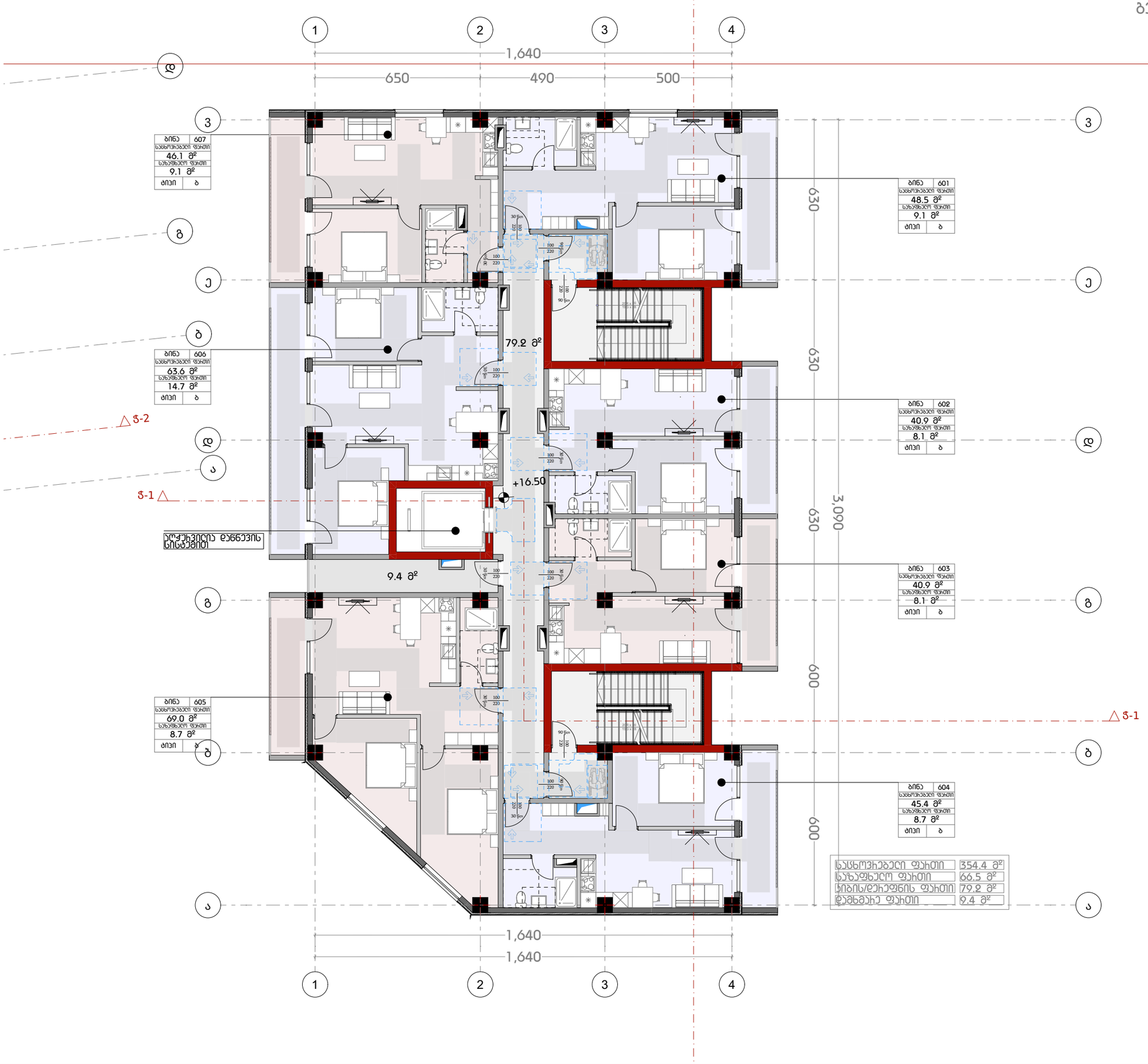

დამგეგმარებელი
DESIGNER IDENTIFICATION BLOCK

დირექტორი

პროექტის დასახელება
PROJECT NAME
მრავალბინიანი საცხოვრებელი

დამკვეთი
CLIENT

პროექტის მისამართი
ქ.თბილისი, ნიკო კოცხელის N 58-ის მიმდებარედ

ს/კ 01.11.12.005.560

ეტაპი
STAGE
არქიტექტურული პროექტი

ნახაზის სათაური
TITLE
გეგმა

შენიშვნა:

ფორმატი	მასშტაბი	ფურცლის N
PAPER SIZE	SCALE	SHEET NO
A3	1:100	

არქიტექტორი
თენგიზ ესიავა

დაამუშავა

შენობა 2

ბებმა +19.75 ნიშნულზე

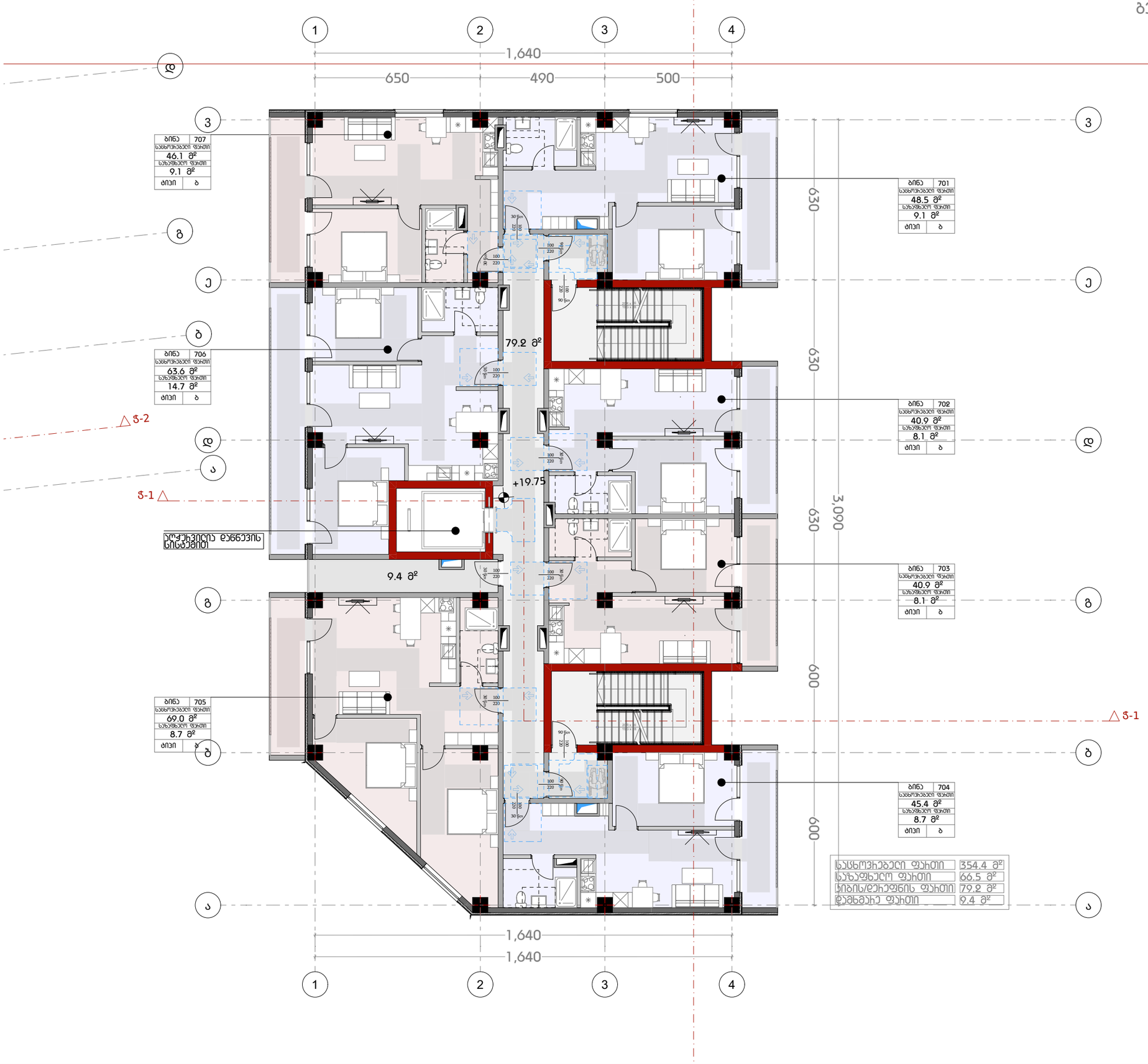

დამგეგმარებელი
DESIGNER IDENTIFICATION BLOCK

დირექტორი

პროექტის დასახელება
PROJECT NAME
მრავალბინიანი საცხოვრებელი

დამკვეთი
CLIENT

პროექტის მისამართი
ქ.თბილისი, ნიკო კოცხელის N 58-ის მიმდებარედ

ს/კ 01.11.12.005.560

ეტაპი
STAGE
არქიტექტურული პროექტი

ნახაზის სათაური
TITLE
გეგმა

შენიშვნა:

ფორმატი	მასშტაბი	ფურცლის N
PAPER SIZE	SCALE	SHEET NO
A3	1:100	

არქიტექტორი
თენგიზ ესიავა

დაამუშავა

შენობა 2

ბებმა +23.00 ნიშნულზე

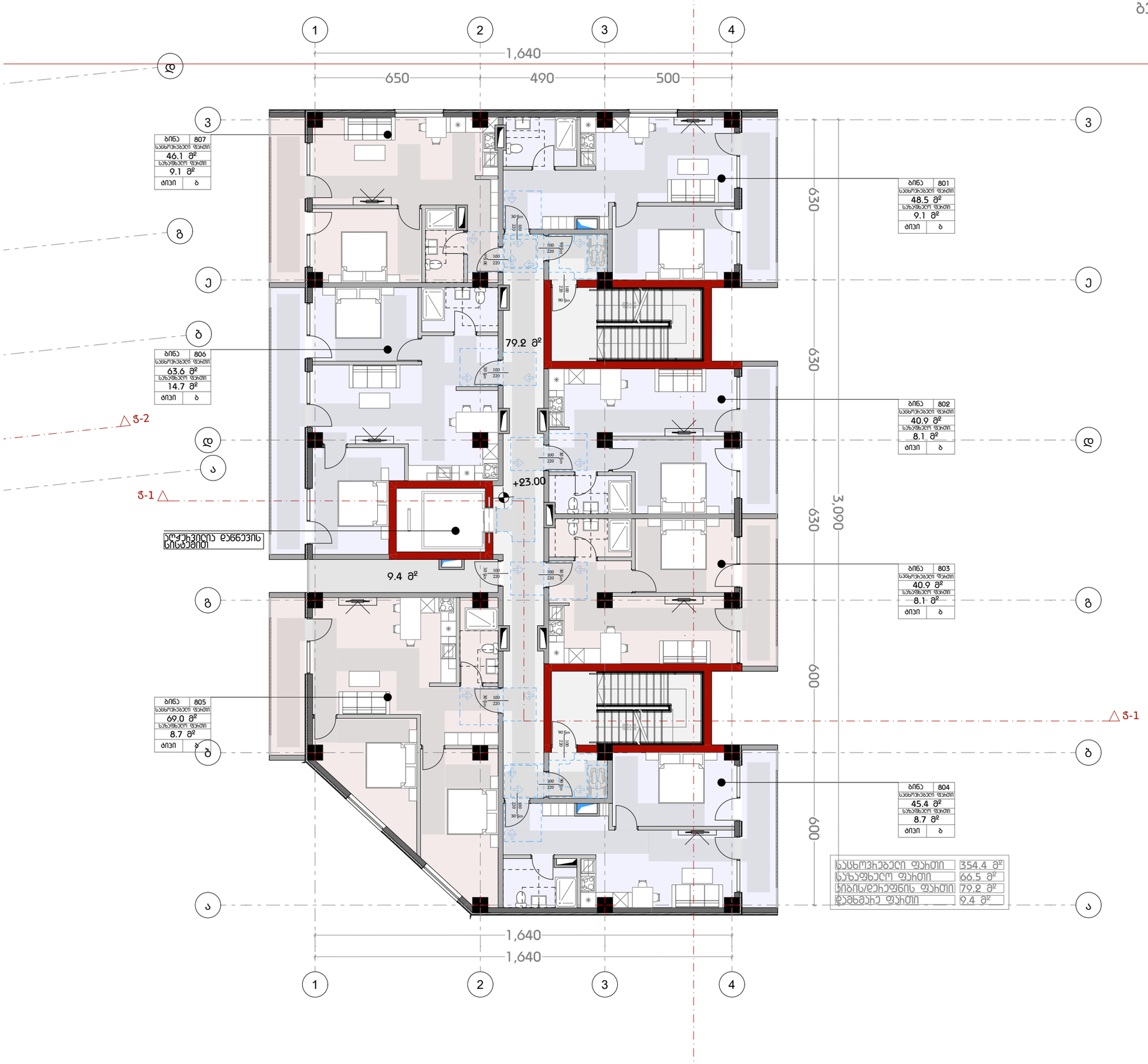

დამგეგმარებელი
DESIGNER IDENTIFICATION BLOCK

დირექტორი

პროექტის დასახელება
PROJECT NAME
მრავალბინიანი საცხოვრებელი

დამკვეთი
CLIENT

პროექტის მისამართი
ქ.თბილისი, ნიკო კოცხელის N 58-ის მიმდებარედ

ს/კ 01.11.12.005.560

ეტაპი
STAGE
არქიტექტურული პროექტი

ნახაზის სათაური
TITLE
გეგმა

შენიშვნა:

ფორმატი	მასშტაბი	ფურცლის N
PAPER SIZE	SCALE	SHEET NO
A3	1:100	

არქიტექტორი
თენგიზ ესიავა

დაამუშავა

2 ՀԱԲԱՐԿ

ՀԱՏԱԿԱԳԾԱՅԻՆ +26.25 ՀԱՐԿ

ՆԱԽԱԳԻԾ	
ՇԻՆԱՐԱՐԱԿԱՆ ՀԱՏՎԱԾ	
ՀԱՍՏԱՏՈՒՄ	
ՀԱՄԱՁԱՅՆԵՑՎԱԾ

შენობა 2

ბებმა +29.50 ნიშნულზე

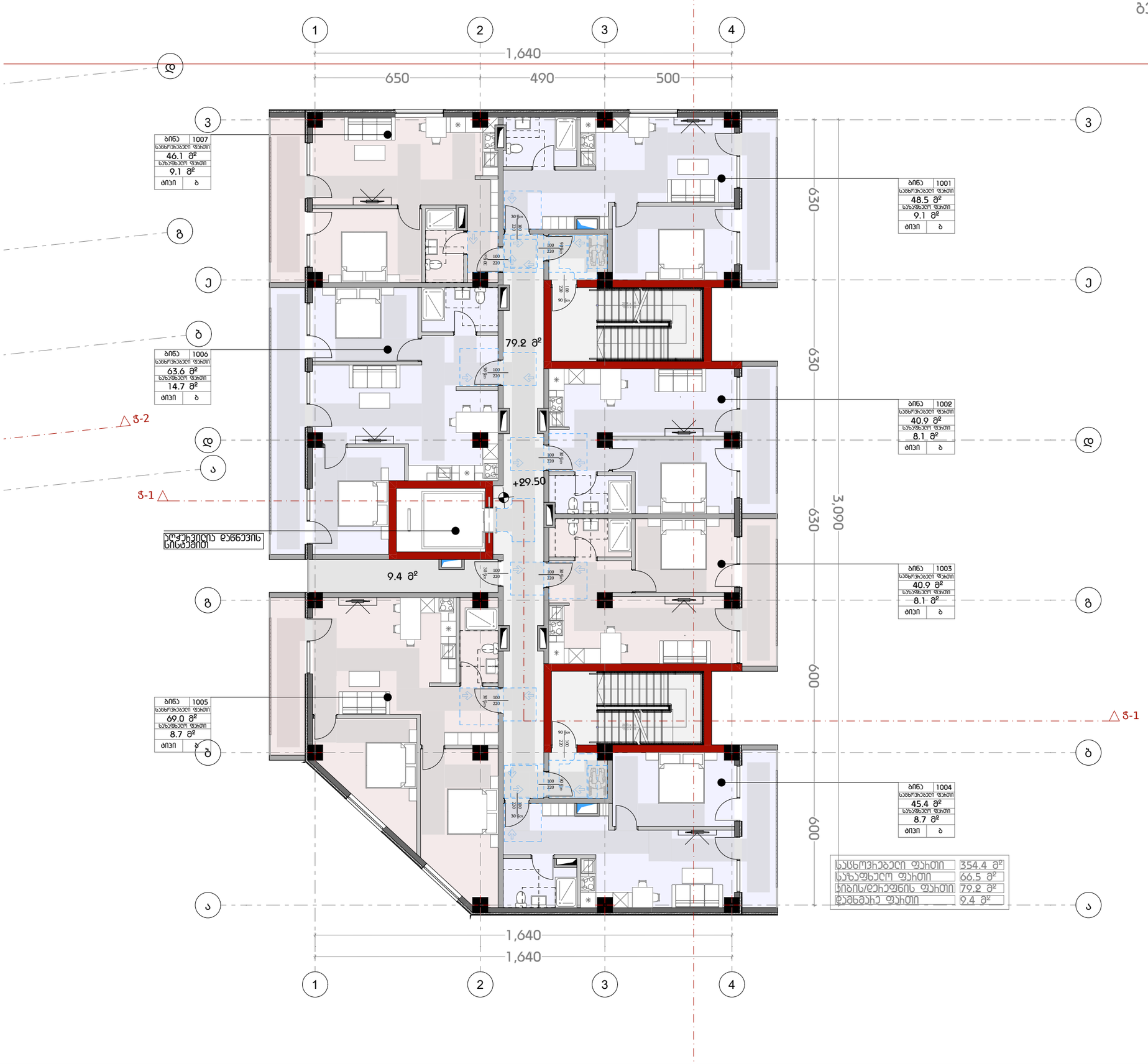

დამგეგმარებელი
DESIGNER IDENTIFICATION BLOCK

დირექტორი

პროექტის დასახელება
PROJECT NAME
მრავალბინიანი საცხოვრებელი

დამკვეთი
CLIENT

პროექტის მისამართი
ქ.თბილისი, ნიკო კოცხელის N 58-ის მიმდებარედ

ს/კ 01.11.12.005.560

ეტაპი
STAGE
არქიტექტურული პროექტი

ნახაზის სათაური
TITLE
გეგმა

შენიშვნა:

ფორმატი	მასშტაბი	ფურცლის N
PAPER SIZE	SCALE	SHEET NO
A3	1:100	

არქიტექტორი
თენგიზ ესიავა

დაამუშავა

შენობა 2

ბებმა +32.75 ნიშნულზე

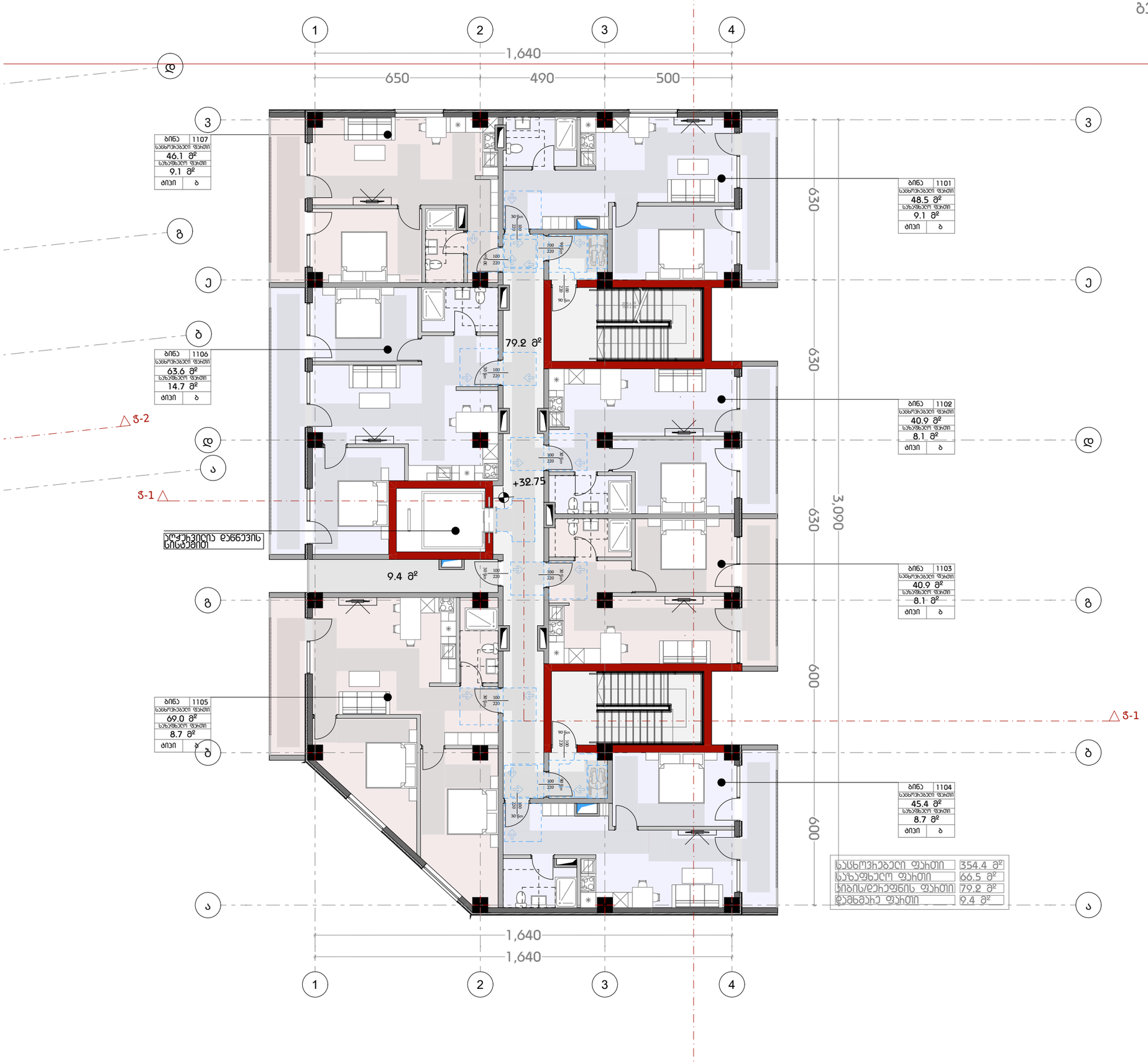

დამგეგმარებელი
DESIGNER IDENTIFICATION BLOCK

დირექტორი

პროექტის დასახელება
PROJECT NAME
მრავალბინიანი საცხოვრებელი

დამკვეთი
CLIENT

პროექტის მისამართი
ქ.თბილისი, ნიკო კოცხელის N 58-ის მიმდებარედ

ს/კ 01.11.12.005.560

ეტაპი
STAGE
არქიტექტურული პროექტი

ნახაზის სათაური
TITLE
გეგმა

შენიშვნა:

ფორმატი	მასშტაბი	ფურცლის N
PAPER SIZE	SCALE	SHEET NO
A3	1:100	

არქიტექტორი
თენგიზ ესიავა

დაამუშავა

შენობა 2

გეგმა +36.00 ნიშნულზე

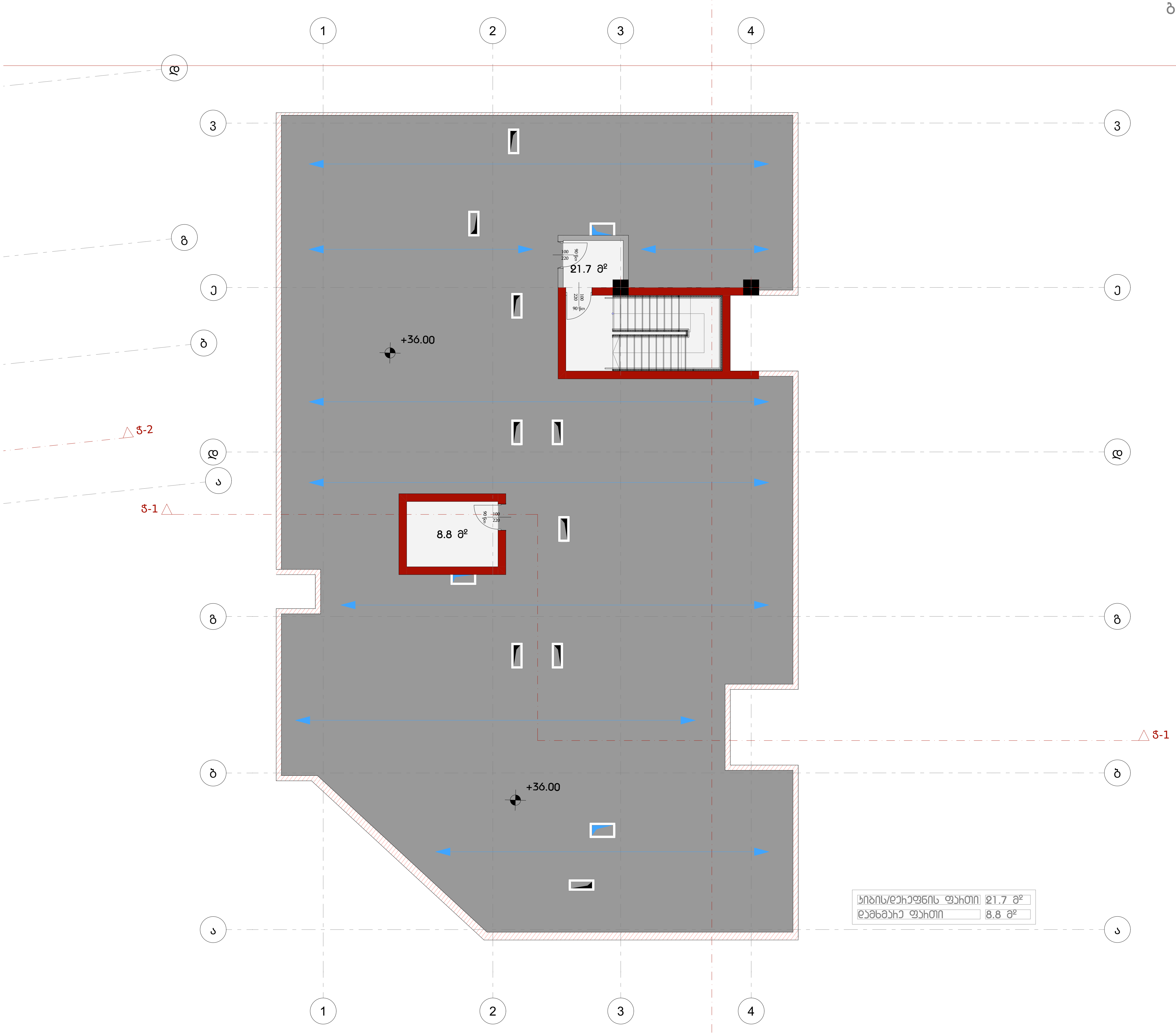

კიბის/დერეფნის ფართი	21.7 მ²
დამხმარე ფართი	8.8 მ²

დამგეგმარებელი
DESIGNER IDENTIFICATION BLOCK

დირექტორი

პროექტის დასახელება
PROJECT NAME
მრავალბინიანი საცხოვრებელი

დამკვეთი
CLIENT

პროექტის მისამართი
ქ.თბილისი, ნიკო კოცხელის N 58-ის მიმდებარედ

ს/კ 01.11.12.005.560

ეტაპი
STAGE
არქიტექტურული პროექტი

ნახაზის სათაური
TITLE
გეგმა

შენიშვნა:

ფორმატი PAPER SIZE	მასშტაბი SCALE	ფურცლის N SHEET NO
A3	1:100	

არქიტექტორი
თენგიზ ესიავა

დაამუშავა

შენობა 2

გადახურვის გეგმა

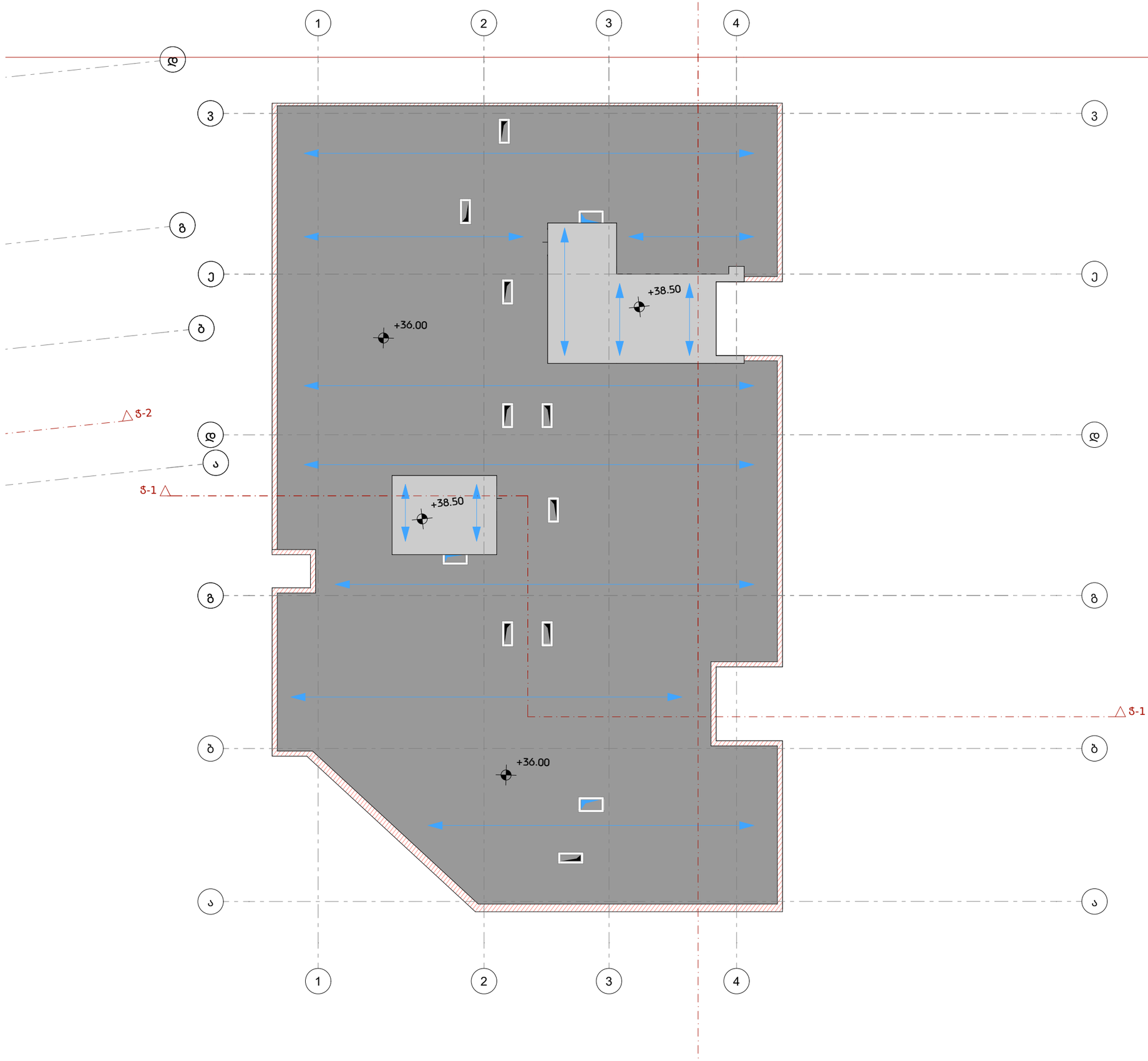

დამგეგმარებელი
DESIGNER IDENTIFICATION BLOCK

დირექტორი

პროექტის დასახელება
PROJECT NAME

მრავალბინიანი საცხოვრებელი

დამკვეთი
CLIENT

პროექტის მისამართი

ქ.თბილისი, ნიკო კოჩახელის N 58-ის მიმდებარედ

ს/კ 01.11.12.005.560

ეტაპი
STAGE
არქიტექტურული პროექტი

ნახაზის სათაური
TITLE
გეგმა

შენიშვნა:

ფორმატი	მასშტაბი	ფურცლის N
PAPER SIZE	SCALE	SHEET NO
A3	1:100	

არქიტექტორი
თენგიზ ესიავა

დაამუშავა

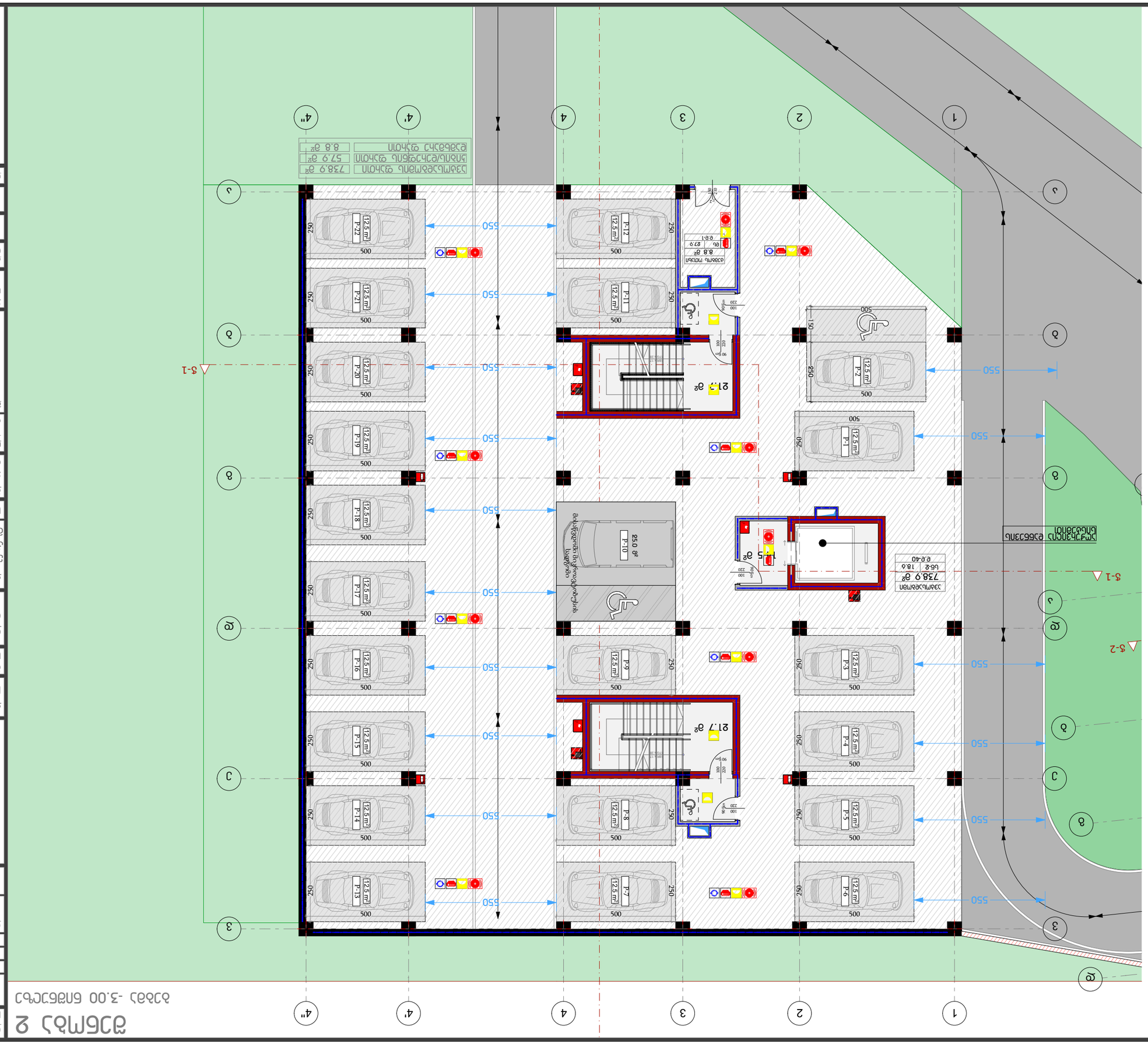

DESIGNER IDENTIFICATION BLOCK	
PROJECT NAME	
CLIENT	

შენობა 2

ბებმა ±0.00 ნიშნულზე

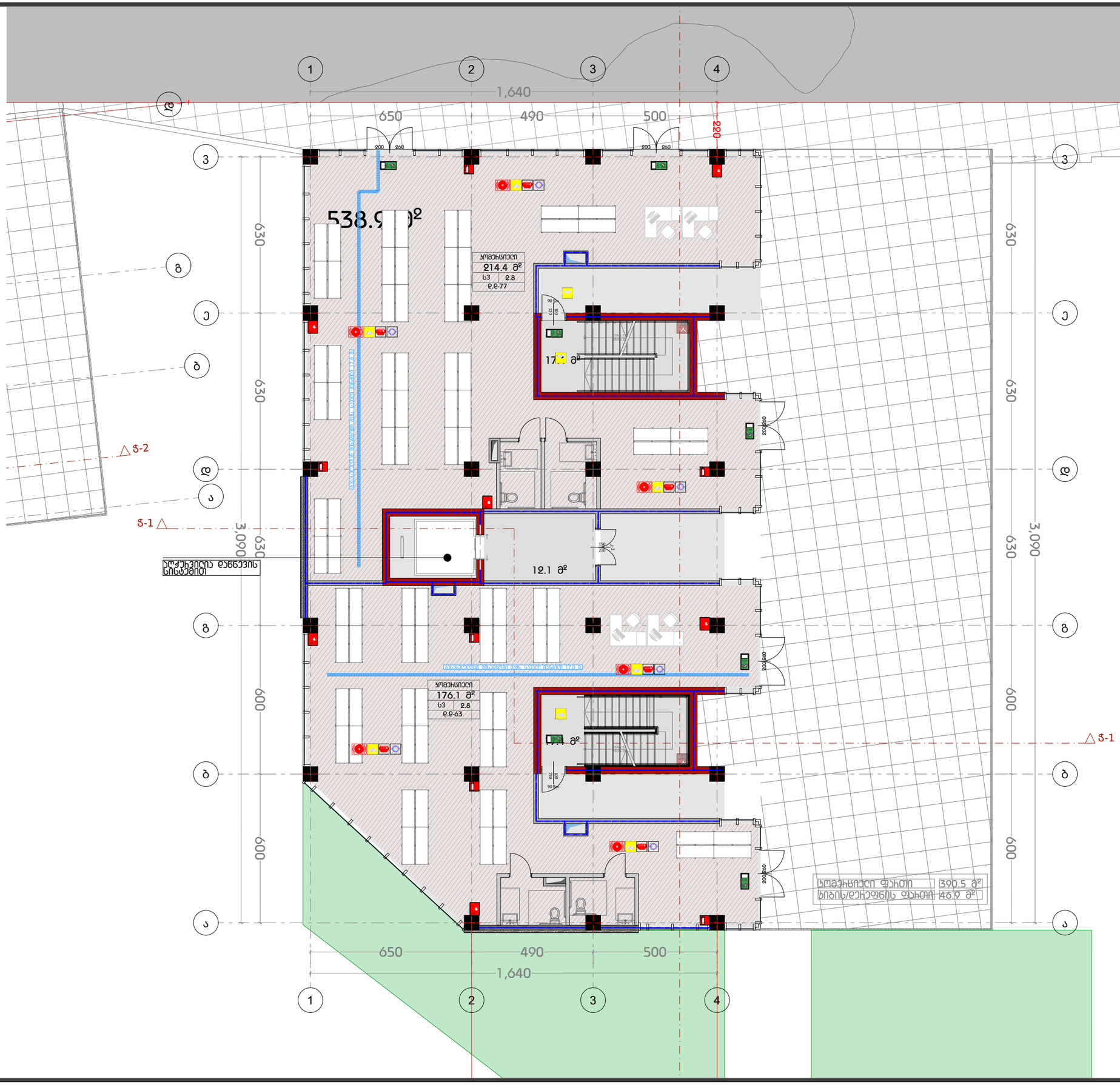
1
2
3
4
1,640
650
490
500
220
538.9 მ²
ოთახი
214.4 მ²
ს3 2.8
ე.ე-77
17.- მ²
12.1 მ²
ოთახი
176.1 მ²
ს3 2.8
ე.ე-63
1.1. მ²
ოთახი ფასით 390.5 მ²
ხიბის/დახეფნის ფასით 46.9 მ²
630
600
3,090
ს-1
ს-2
ა
ბ
გ
დ
ე
ვ
ზ
ტერასა ბინის ფასით
ტერასა ბინის ფასით
ტერასა ბინის ფასით

შენობა 2

ბებმა +3.50 ნიშნულზე

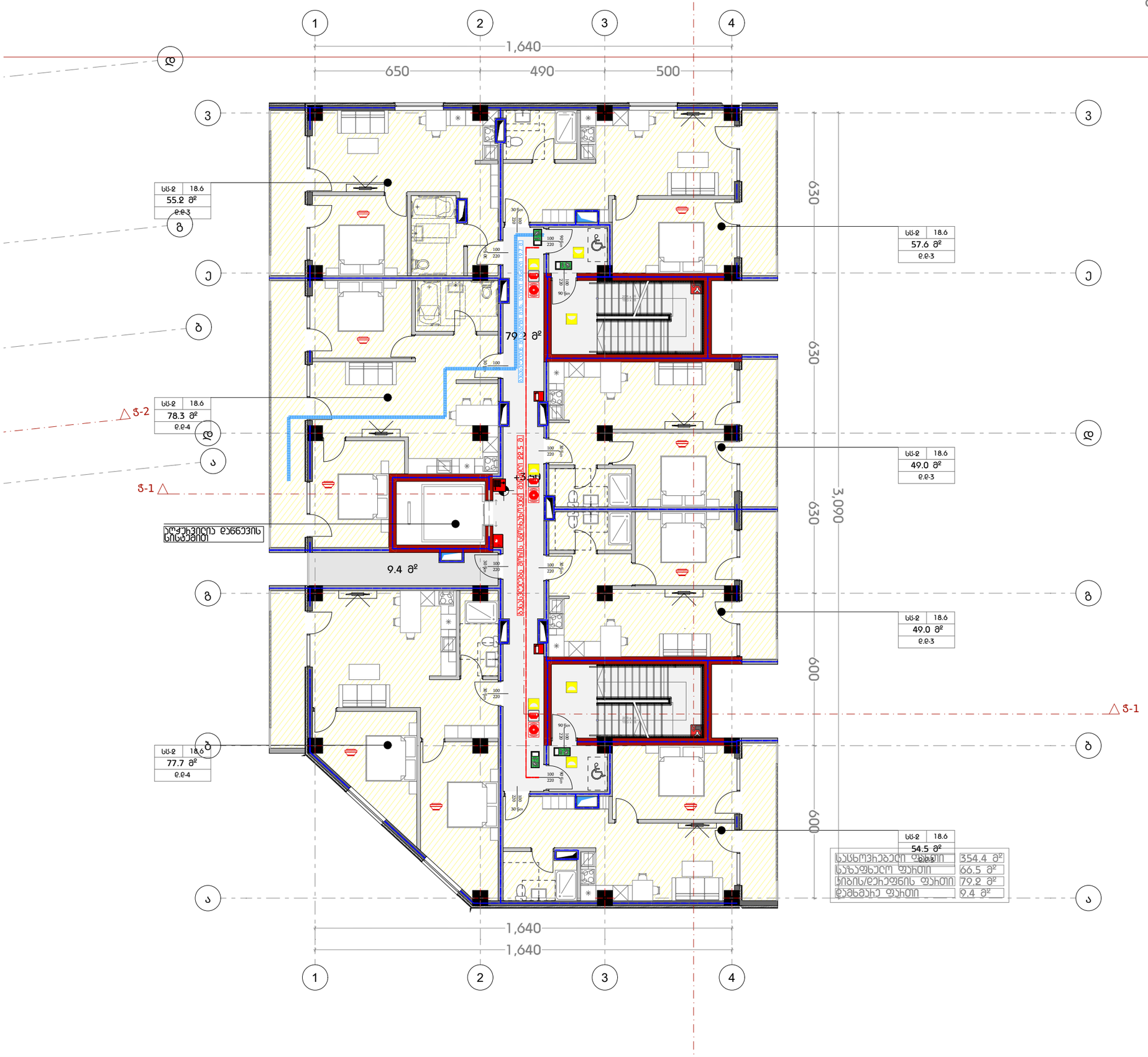

დამგეგმარებელი
DESIGNER IDENTIFICATION BLOCK

დირექტორი

პროექტის დასახელება
PROJECT NAME

მრავალბინიანი საცხოვრებელი

დამკვეთი
CLIENT

პროექტის მისამართი

ქ.თბილისი, ნიკო კოცხელის N 58-ის მიმდებარედ

ს/კ 01.11.12.005.560

ეტაპი
STAGE
არქიტექტურული პროექტი

ნახაზის სათაური
TITLE
გეგმა

შენიშვნა:

ფორმატი	მასშტაბი	ფურცლის N
PAPER SIZE	SCALE	SHEET NO
A3	1:100	

არქიტექტორი
თენგიზ ესიავა

დაამუშავა

შენობა 2

ბებმა +6.75 ნიშნულზე

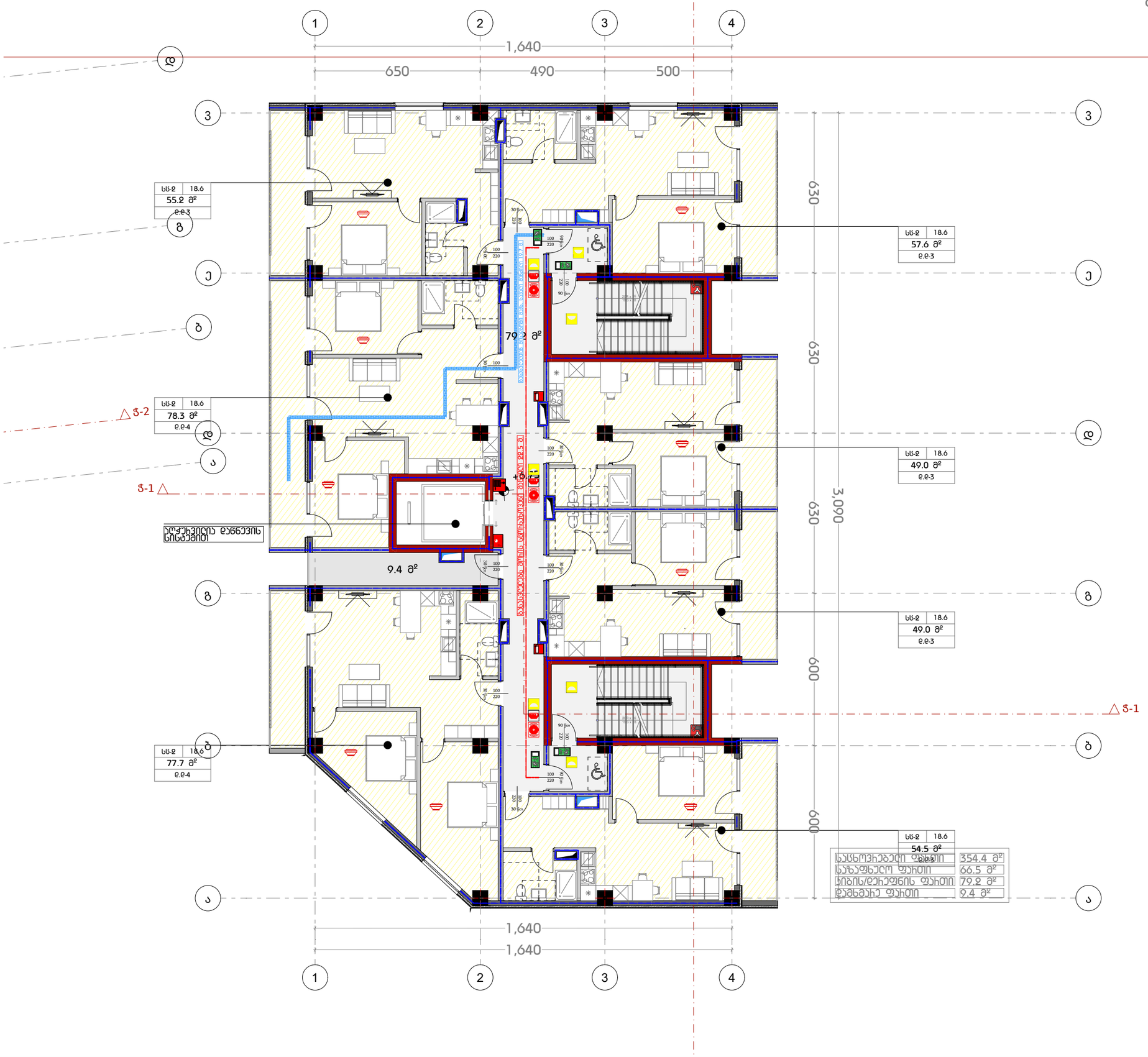

დამგეგმარებელი
DESIGNER IDENTIFICATION BLOCK

დირექტორი

პროექტის დასახელება
PROJECT NAME
მრავალბინიანი საცხოვრებელი

დამკვეთი
CLIENT

პროექტის მისამართი
ქ.თბილისი, ნიკო კოცხელის N 58-ის მიმდებარედ

ს/კ 01.11.12.005.560

ეტაპი
STAGE
არქიტექტურული პროექტი

ნახაზის სათაური
TITLE
გეგმა

შენიშვნა:

ფორმატი	მასშტაბი	ფურცლის N
PAPER SIZE	SCALE	SHEET NO
A3	1:100	

არქიტექტორი
თენგიზ ესიავა

დაამუშავა

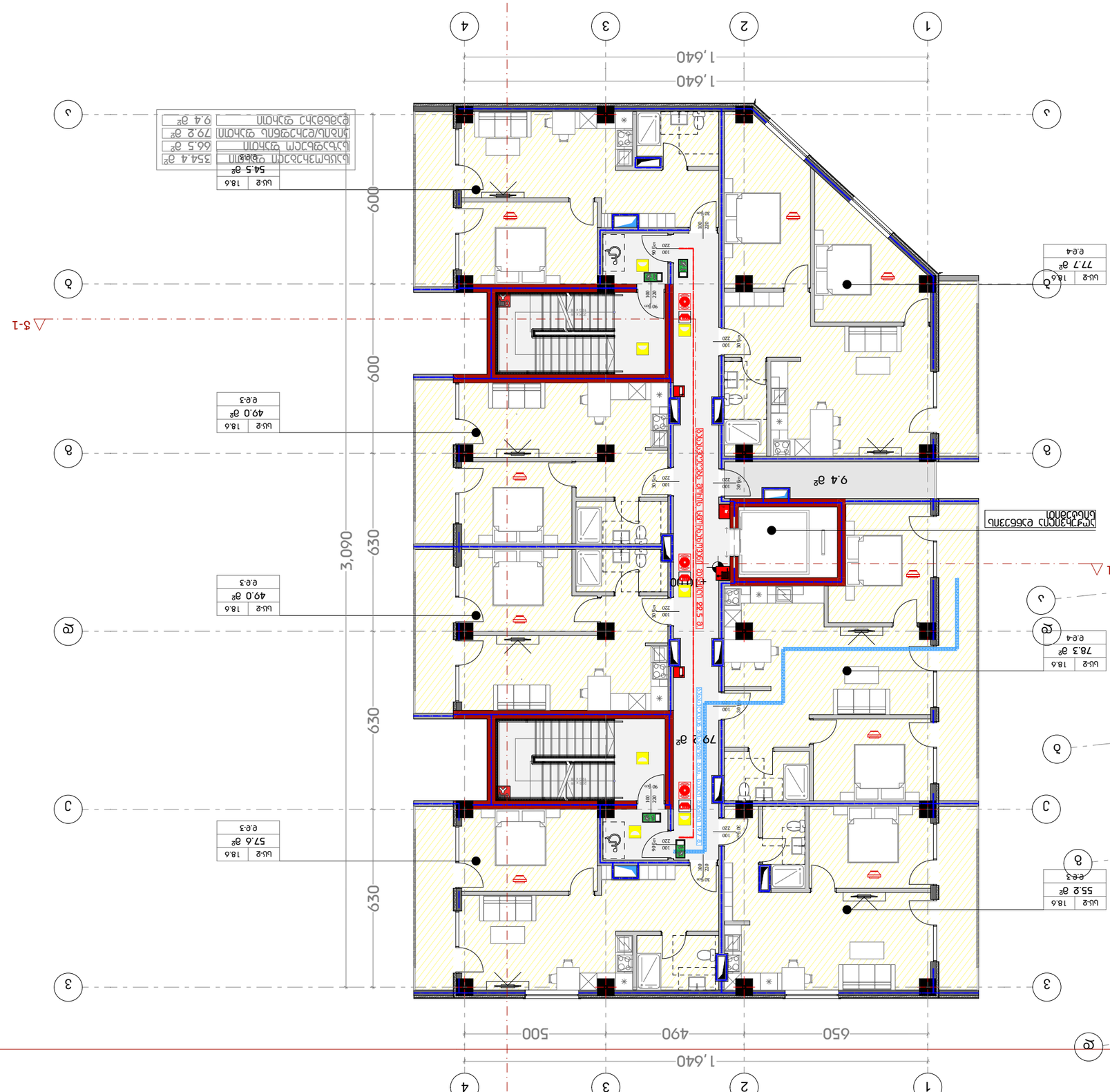

2 층 평면도

1:100 축척 00.10.+ 년월일

DESIGNER IDENTIFICATION BLOCK

PROJECT NAME

CLIENT

STAGE

SHEET NO

SCALE 1:100

PAPER SIZE A3

შენობა 2

ბებმა +13.25 ნიშნულზე

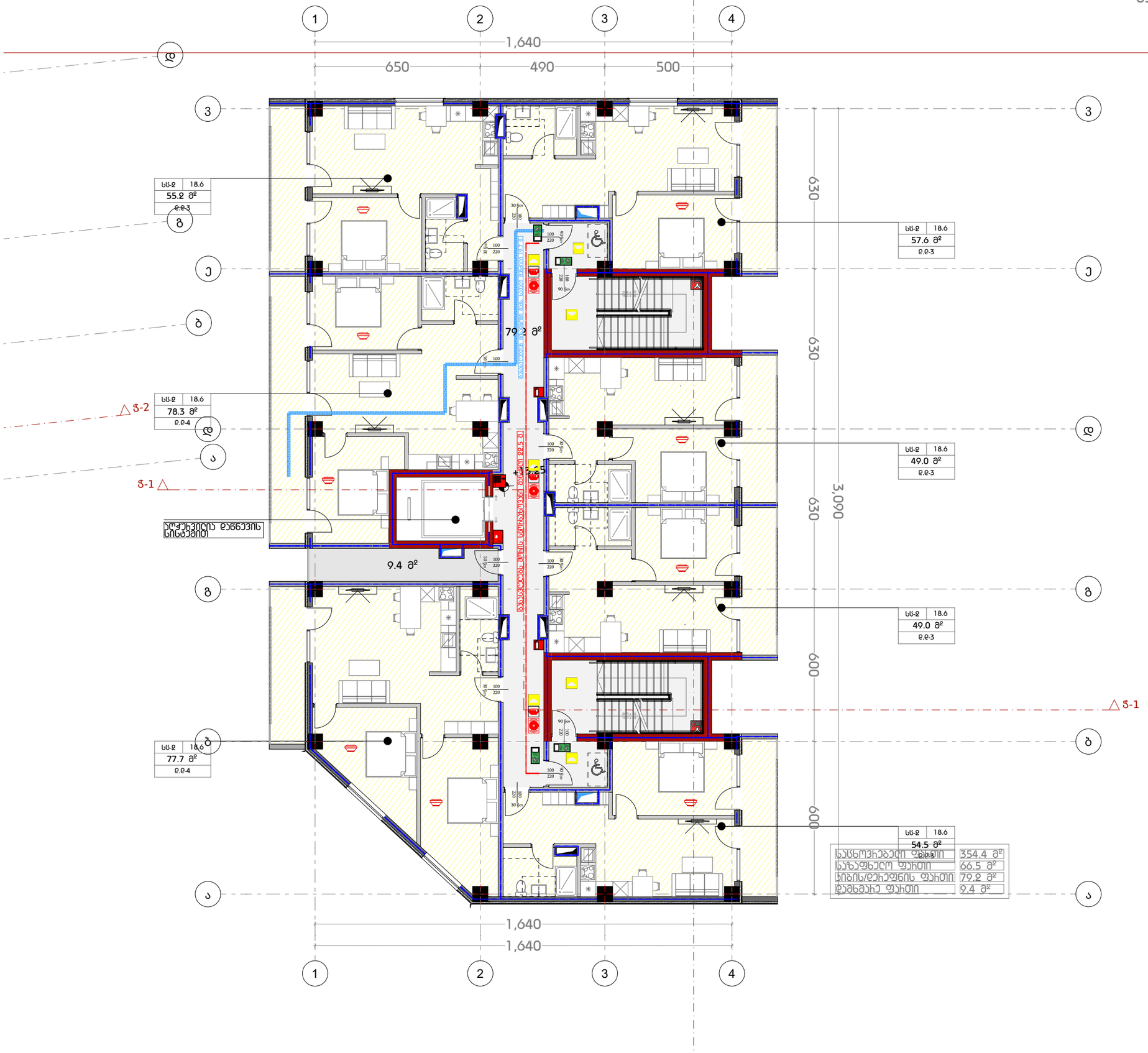

დამგეგმარებელი
DESIGNER IDENTIFICATION BLOCK

დირექტორი

პროექტის დასახელება
PROJECT NAME

მრავალბინიანი საცხოვრებელი

დამკვეთი
CLIENT

პროექტის მისამართი

ქ.თბილისი, ნიკო კოცხელის N 58-ის მიმდებარედ

ს/კ 01.11.12.005.560

ეტაპი
STAGE
არქიტექტურული პროექტი

ნახაზის სათაური
TITLE
გეგმა

შენიშვნა:

ფორმატი	მასშტაბი	ფურცლის N
PAPER SIZE	SCALE	SHEET NO
A3	1:100	

არქიტექტორი
თენგიზ ესიავა

დაამუშავა

შენობა 2

ბებმა +16.50 ნიშნულზე

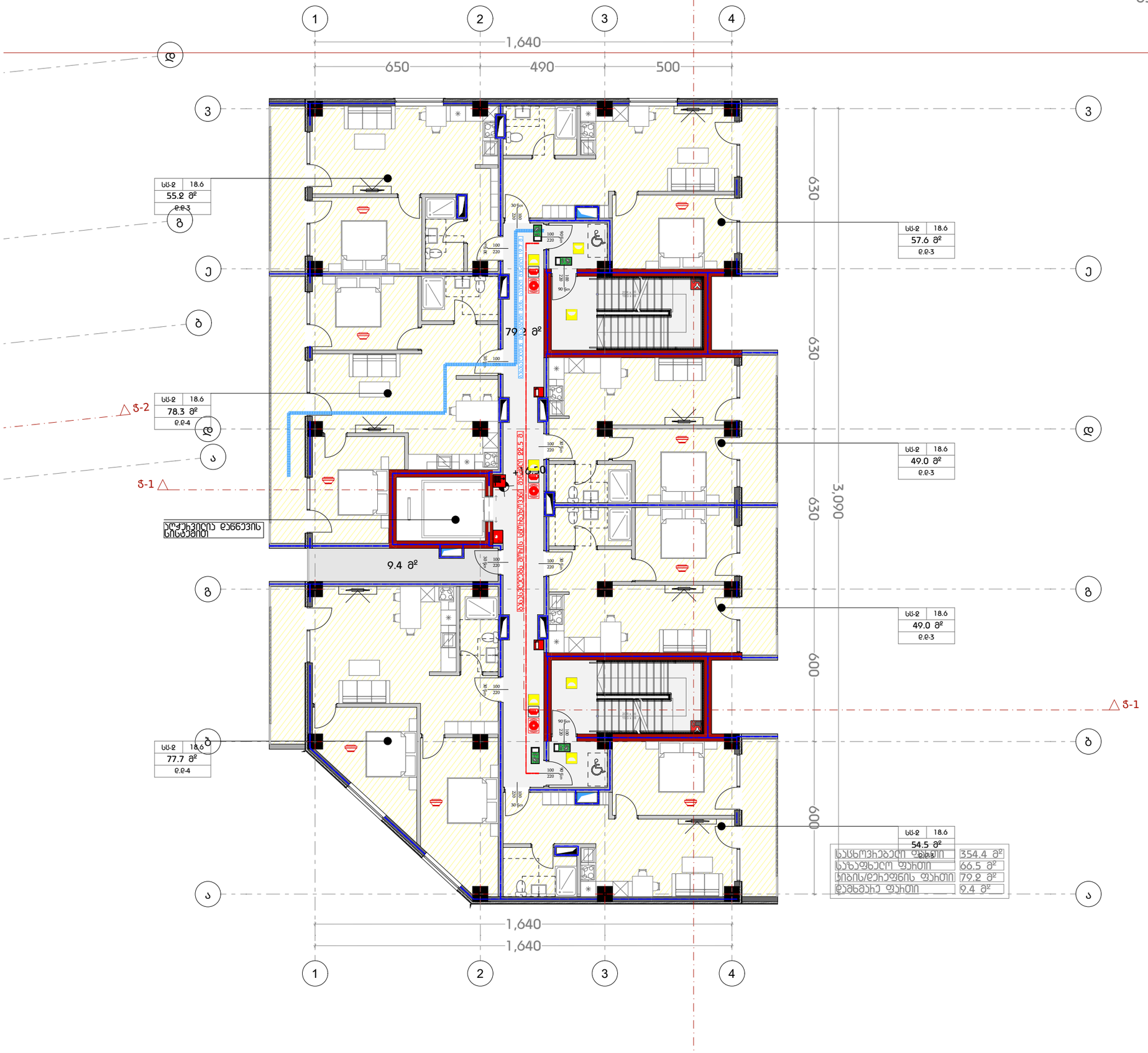

დამგეგმარებელი
DESIGNER IDENTIFICATION BLOCK

დირექტორი

პროექტის დასახელება
PROJECT NAME

მრავალბინიანი საცხოვრებელი

დამკვეთი
CLIENT

პროექტის მისამართი

ქ.თბილისი, ნიკო კოცხელის N 58-ის მიმდებარედ

ს/კ 01.11.12.005.560

ეტაპი
STAGE
არქიტექტურული პროექტი

ნახაზის სათაური
TITLE
გეგმა

შენიშვნა:

ფორმატი	მასშტაბი	ფურცლის N
PAPER SIZE	SCALE	SHEET NO
A3	1:100	

არქიტექტორი
თენგიზ ესიავა

დაამუშავა

2 ΚΑΤΟΨΗ ΟΡΟΦΟΥ +19.75 ΚΛΙΜΑΚΑ

DESIGNER IDENTIFICATION BLOCK	

2 ΚΑΤΟΨΗ ΤΥΠΟΥ Α3.00 +23.850 ΚΛΙΜΑΚΑ

DESIGNER IDENTIFICATION BLOCK	
ΣΦΡΑΓΙΔΑ	
ΣΧΕΔΙΑΣΤΗΚΕ	
ΣΦΡΑΓΙΔΑ	
ΣΤΑΔΙΟ	Α3.00
STAGE	
ΑΡΙΘΜΟΣ ΣΧΕΔΙΟΥ	Β/3 01.11.12.005.560
ΣΧΕΔΙΑΣΤΗΚΕ ΑΠΟ ΤΟΝ Α. ΓΙΩΡΓΟΠΟΥΛΟ, ΔΙΑΤ. ΑΡΧΙΤΕΚΤΟΝΑ Μ 58-ΟΔ	
ΑΡΧΙΤΕΚΤΟΝΙΚΗ ΜΕΛΕΤΗ	
CLIENT	
ΠΡΟΣΑΡΤΗΜΑ	
PROJECT NAME	
ΚΑΤΟΨΗ ΤΥΠΟΥ Α	
ΣΧΕΔΙΟ Α3	
PAPER SIZE	Α3
SCALE	1:100
SHEET NO	Α3.00.23
ΑΡΙΘΜΟΣ ΣΧΕΔΙΟΥ	
ΑΡΙΘΜΟΣ ΕΚΔΟΣΗΣ	

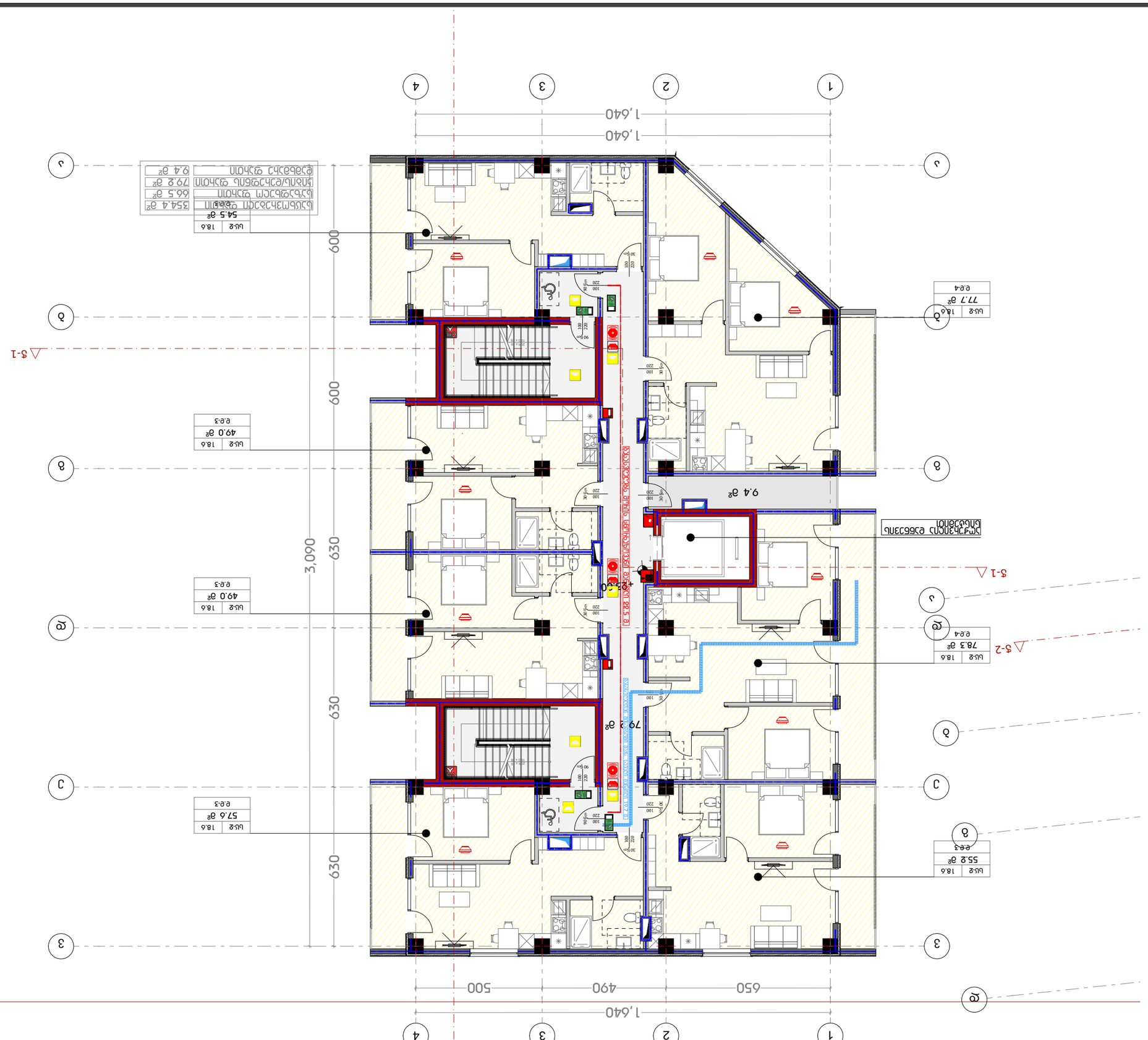
1
2
3
4
1,640
650
490
500
A
B
C
D
E
3,090
630
630
630
600
600
3-1
3-2
9.4 m²
79.2 m²
78.3 m²
77.7 m²
57.6 m²
49.0 m²
54.5 m²
66.5 m²
79.9 m²
9.4 m²
Ψηφιακή εξεδρα επικοινωνιας
Ψηφιακή εξεδρα επικοινωνιας
Ψηφιακή εξεδρα επικοινωνιας

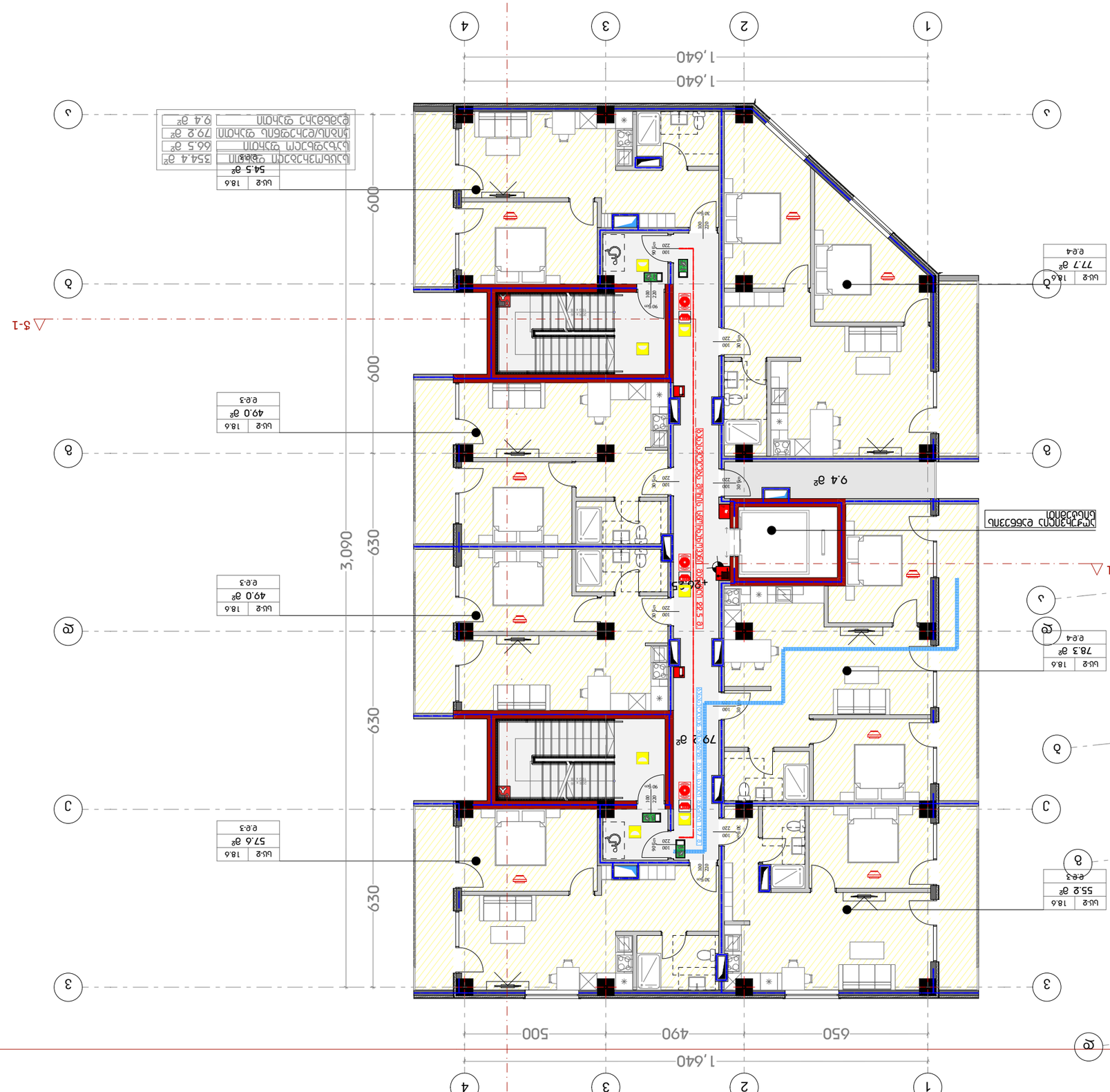

DESIGNER IDENTIFICATION BLOCK	
PROJECT NAME	
CLIENT	

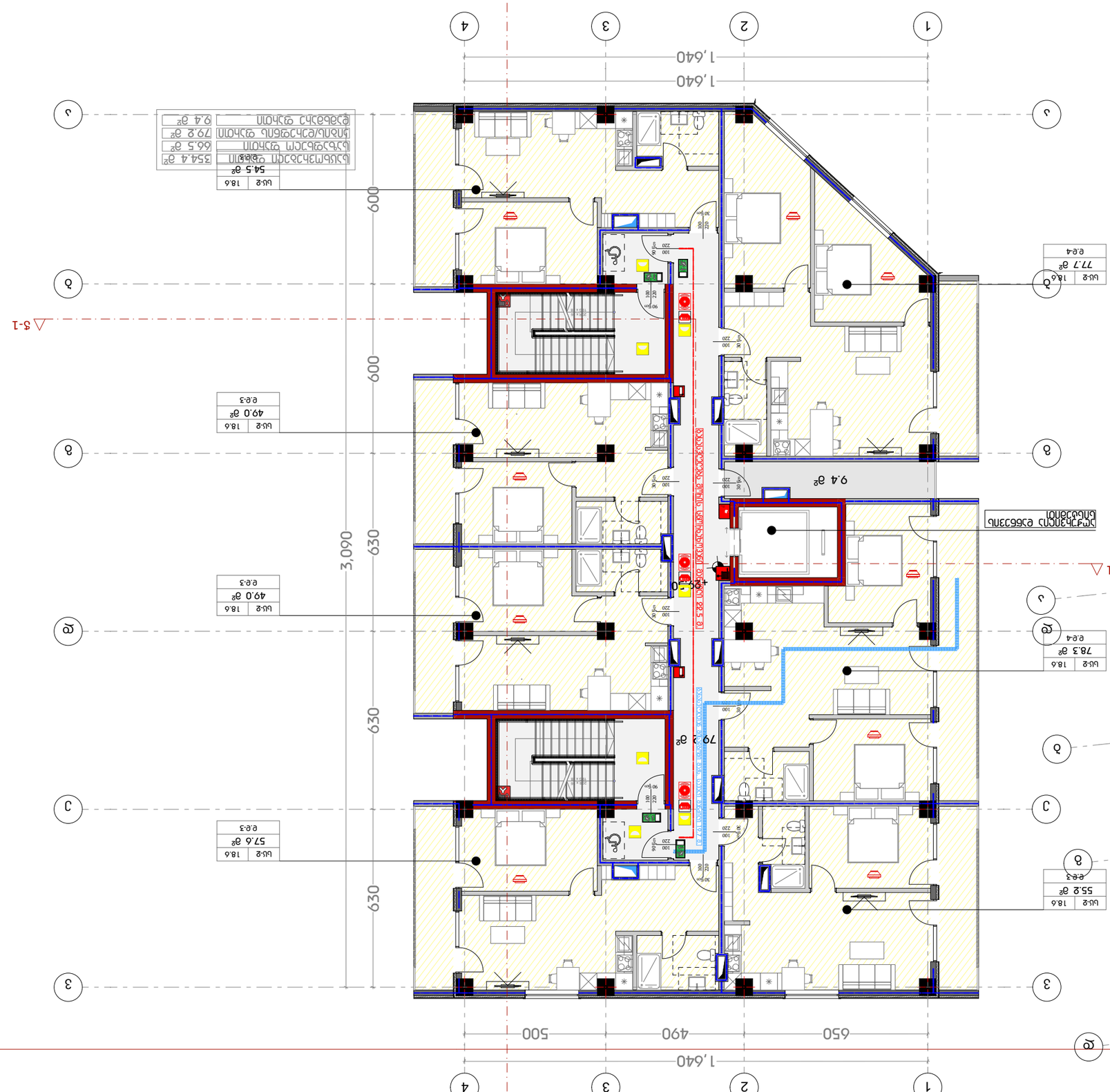

354.4 ㎡	거실/주방/침실/현관/복도
66.5 ㎡	욕실/화장실
79.2 ㎡	현관/복도/거실/주방
9.4 ㎡	발코니/테라스

UU-2	18.6
54.5 ㎡	

UU-2	18.6
49.0 ㎡	
E.E.3	

UU-2	18.6
57.6 ㎡	
E.E.3	

UU-2	18.6
78.3 ㎡	
E.E.4	

UU-2	18.6
77.7 ㎡	
E.E.4	

욕실/화장실	66.5 ㎡
현관/복도/거실/주방	79.2 ㎡
발코니/테라스	9.4 ㎡

2 단지배치도 1:500

DESIGNER IDENTIFICATION BLOCK

PAPER SIZE	A3
SCALE	1:100
SHEET NO	건축-01

PROJECT NAME

CLIENT

STAGE

건축-01 01.11.12.005.560

1	
2	
3	
4	
5	
6	
7	
8	
9	
10	
11	
12	
13	
14	
15	
16	
17	
18	
19	
20	
21	
22	
23	
24	
25	
26	
27	
28	
29	
30	
31	
32	
33	
34	
35	
36	
37	
38	
39	
40	
41	
42	
43	
44	
45	
46	
47	
48	
49	
50	
51	
52	
53	
54	
55	
56	
57	
58	
59	
60	
61	
62	
63	
64	
65	
66	
67	
68	
69	
70	
71	
72	
73	
74	
75	
76	
77	
78	
79	
80	
81	
82	
83	
84	
85	
86	
87	
88	
89	
90	
91	
92	
93	
94	
95	
96	
97	
98	
99	
100	
101	
102	
103	
104	
105	
106	
107	
108	
109	
110	
111	
112	
113	
114	
115	
116	
117	
118	
119	
120	
121	
122	
123	
124	
125	
126	
127	
128	
129	
130	
131	
132	
133	
134	
135	
136	
137	
138	
139	
140	
141	
142	
143	
144	
145	
146	
147	
148	
149	
150	
151	
152	
153	
154	
155	
156	
157	
158	
159	
160	
161	
162	
163	
164	
165	
166	
167	
168	
169	
170	
171	
172	
173	
174	
175	
176	
177	
178	
179	
180	
181	
182	
183	
184	
185	
186	
187	
188	
189	
190	
191	
192	
193	
194	
195	
196	
197	
198	
199	
200	
201	
202	
203	
204	
205	
206	
207	
208	
209	
210	
211	
212	
213	
214	
215	
216	
217	
218	
219	
220	
221	
222	
223	
224	
225	
226	
227	
228	
229	
230	
231	
232	
233	
234	
235	
236	
237	
238	
239	
240	
241	
242	
243	
244	
245	
246	
247	
248	
249	
250	
251	
252	
253	
254	
255	
256	
257	
258	
259	
260	
261	
262	
263	
264	
265	
266	
267	
268	
269	
270	
271	
272	
273	
274	
275	
276	
277	
278	
279	
280	
281	
282	
283	
284	
285	
286	
287	
288	
289	
290	
291	
292	
293	
294	
295	
296	
297	
298	
299	
300	
301	
302	
303	
304	
305	
306	
307	
308	
309	
310	
311	
312	
313	
314	
315	
316	
317	
318	
319	
320	
321	
322	
323	
324	
325	
326	
327	
328	
329	
330	
331	
332	
333	
334	
335	
336	
337	
338	
339	
340	
341	
342	
343	
344	
345	
346	
347	
348	
349	
350	
351	
352	
353	
354	
355	
356	
357	
358	
359	
360	
361	
362	
363	
364	
365	
366	
367	
368	
369	
370	
371	
372	
373	
374	
375	
376	
377	
378	
379	
380	
381	
382	
383	
384	
385	
386	
387	
388	
389	
390	
391	
392	
393	
394	
395	
396	
397	
398	
399	
400	
401	
402	
403	
404	
405	
406	
407	
408	
409	
410	
411	
412	
413	
414	
415	
416	
417	
418	
419	
420	
421	
422	
423	
424	
425	
426	
427	
428	
429	
430	
431	
432	
433	
434	
435	
436	
437	
438	
439	
440	
441	
442	
443	
444	
445	
446	
447	
448	
449	
450	
451	
452	
453	
454	
455	
456	
457	
458	
459	
460	
461	
462	
463	
464	
465	
466	
467	
468	
469	
470	
471	
472	
473	
474	
475	
476	
477	
478	
479	
480	
481	
482	
483	
484	
485	
486	
487	
488	
489	
490	
491	
492	
493	
494	
495	
496	
497	
498	
499	
500	
501	
502	
503	
504	
505	
506	
507	
508	
509	
510	
511	
512	
513	
514	
515	
516	
517	
518	
519	
520	
521	
522	
523	
524	
525	
526	
527	
528	
529	
530	
531	
532	
533	
534	
535	
536	
537	
538	
539	
540	
541	
542	
543	
544	
545	
546	
547	
548	
549	
550	
551	
552	
553	
554	
555	
556	
557	
558	
559	
560	
561	
562	
563	
564	
565	
566	
567	
568	
569	
570	
571	
572	
573	
574	
575	
576	
577	
578	
579	
580	
581	
582	
583	
584	
585	
586	
587	
588	
589	
590	
591	
592	
593	
594	
595	
596	
597	
598	
599	
600	
601	
602	
603	
604	
605	
606	
607	
608	
609	
610	
611	
612	
613	
614	
615	
616	
617	
618	
619	
620	
621	
622	
623	
624	
625	
626	
627	
628	
629	
630	
631	
632	
633	
634	
635	
636	
637	
638	
639	
640	
641	
642	
643	
644	
645	
646	
647	
648	
649	
650	
651	
652	
653	
654	
655	
656	
657	
658	
659	
660	
661	
662	
663	
664	
665	
666	
667	
668	
669	
670	
671	
672	
673	
674	
675	
676	
677	
678	
679	
680	
681	
682	
683	
684	
685	
686	
687	
688	
689	
690	
691	
692	
693	
694	
695	
696	
697	
698	
699	
700	
701	
702	
703	
704	
705	
706	
707	
708	
709	
710	
711	
712	
713	
714	
715	
716	
717	
718	
719	
720	
721	
722	
723	
724	
725	
726	
727	
728	
729	
730	
731	
732	
733	
734	
735	
736	
737	
738	
739	
740	
741	
742	
743	
744	
745	
746	
747	
748	
749	
750	
751	
752	
753	
754	
755	
756	
757	
758	
759	
760	
761	
762	
763	
764	
765	
766	
767	
768	
769	
770	
771	
772	
773	
774	
775	
776	
777	
778	
779	
780	
781	
782	
783	
784	
785	
786	
787	
788	
789	
790	
791	
792	
793	
794	
795	
796	
797	
798	
799	
800	
801	
802	
803	
804	
805	
806	
807	
808	
809	
810	
811	
812	
813	
814	
815	
816	
817	
818	
819	
820	
821	
822	
823	
824	
825	
826	
827	
828	
829	
830	
831	
832	
833	
834	
835	
836	
837	
838	
839	
840	
841	
842	
843	
844	
845	
846	
847	
848	
849	
850	
851	
852	
853	
854	
855	
856	
857	
858	
859	
860	
861	
862	
863	
864	
865	
866	
867	
868	
869	
870	
871	
872	
873	
874	
875	
876	
877	
878	
879	
880	
881	
882	
883	
884	
885	
886	
887	
888	
889	
890	
891	
892	
893	
894	
895	
896	
897	
898	
899	
900	
901	
902	
903	
904	
905	
906	
907	
908	
909	
910	
911	
912	
913	
914	
915	
916	
917	
918	
919	
920	
921	
922	
923	
924	
925	
926	
927	
928	
929	
930	
931	
932	
933	
934	
935	
936	
937	
938	
939	
940	
941	
942	
943	
944	
945	
946	
947	
948	
949	
950	
951	
952	
953	
954	
955	
956	
957	
958	
959	
960	
961	
962	
963	
964	
965	
966	
967	
968	
969	
970	
971	
972	
973	
974	
975	
976	
977	
978	
979	
980	
981	
982	
983	
984	
985	
986	
987	
988	
989	
990	
991	
992	
993	
994	
995	
996	
997	
998	
999	
1000	

2 ΚΑΤΟΨΗ ΤΥΠΟΥ Α2 +32.75 ΚΑΤΑΣΚ

DESIGNER IDENTIFICATION BLOCK	
TITLE	