შ.პ.ს. საპროექტო,
არქიტექტურულ–დიზაინერული სტუდია
„ბაზისი XXI“ (ID: 202235296)
საქართველო. თბილისი.
დავით აღმაშენებლის გამზ. №63-ა
ტელ. (+995 595) 27 21 27
e-mail: bazisi_xxi@yahoo.com
№09/25

L.T.D. projecting,
architect-design studio
„BAZISI XXI“ (ID: 202235296)
№63a Agmashenebeli av.
Tbilisi. Georgia
mob. (+995 595) 27 21 27
e-mail: bazisi_xxi@yahoo.com
„14“ იანვარი 2025წ

კონსტრუქციული დასკვნა

ქალაქი თბილისი, რაფაელ აგლაძის ქუჩა №47, შპს „ემემჯი-2008“-ს (ID: 202447245) საკუთრების მიწის ნაკვეთზე, საკადასტრო კოდი №01.13.05.003.137 მდებარე შენობა №01/3-ის I სართულში, დასავლეთის ფასადზე არსებული კარ-ფანჯრის ღიობების ნაცვლად, ვიტრაჟების მოწყობისათვის ჩასატრებელი სარეკონსტრუქციო სამუშაოების შესაძლებლობის და უსაფრთხოების შესახებ

შ.პ.ს. „ბაზისი XXI“-ის სპეციალისტების მიერ, ვიზუალური გამოკვლევა ჩაუტარდა: ქალაქი თბილისი, რაფაელ აგლაძის ქუჩა №47, შპს „ემემჯი-2008“-ს (ID: 202447245) საკუთრების მიწის ნაკვეთზე, საკადასტრო კოდი №01.13.05.003.137 მდებარე შენობა №01/3-ის I სართულში, დასავლეთის დასავლეთის ფასადზე არსებული კარ-ფანჯრის ღიობების ნაცვლად, ვიტრაჟების მოწყობისათვის ჩასატრებელი სარეკონსტრუქციო სამუშაოების შესაძლებლობის და უსაფრთხოების დასადგენად.

ქალაქი თბილისი, რაფაელ აგლაძის ქუჩა №47, შპს „ემემჯი-2008“-ს (ID: 202447245) საკუთრების მიწის ნაკვეთზე, საკადასტრო კოდი № 01.13.05.003.137 მდებარე შენობა №01/3 სამსართულიანია. შენობა №01/3-ის ძირითად მზიდ კონსტრუქციას წარმოადგენს რკინა-ბეტონის სივრცული კარაკასი, სვეტებისა და რიგელების ერთობლიობით.

შენობის ვიზუალური დათვალიერებისას, შესწავლილი იქნა შენობის პირველი სართულის მზიდი კონსტრუქციები, ფასადის კედლები და გადახურვები.

შენობა №01/3, მთავარი (დასავლეთის) ფასადის გასწვრივ ექვსმალიანია, თითოეული მალის სიგრძით: 5,90 მეტრი. სვეტების განივი კვეთების ზომები შეადგენს: 50X50სმ-ს, ხოლო რიგელების განივი კვეთების ზომები შეადგენს: 50X80(h)სმ-ს.

მთავარი (დასავლეთის) ფასადის რკ/ბეტონის კარკასის შემავსებელი კედელი შესრულებულია წვრილი საკედლე ბლოკებით, სისქით: 40სმ, პირველი სართულის სართულშუა გადახურვა შესრულებულია ანაკრები რკინა-ბეტონის ღრუტანიანი ფილებით, სისქით: 22(h)სმ.

ფასადის რეკონსტრუქციის პროექტით გათვალისწინებულია პირველი სართულის ფასადზე არსებული კარ-ფანჯრის ღიობების ნაცვლად, ვიტრაჟების მოწყობა.

შენობის პირველ სართულზე აგლაძის ქუჩის (დასავლეთის) მხარეს არსებული კარ-ფანჯრის ღიობები სხვადასხვა ზომებისაა, რომელთა ნაცვლად უნდა მოეწყოს ვიტრაჟები, ზომებით: 2,46X4,00მ – 4 ცალი; ზომებით: 2,46X2,64მ – 1 ცალი და ზომებით: 2,46X2,77მ – 1 ცალი.

დასავლეთის ფასადის მხარეს, ვიტრაჟების მოსაწყობად, სარეკონსტრუქციო სამუშაოები უნდა შესრულდეს შემდეგი რეკომენდაციების გათვალისწინებით:

– არქიტექტურული პროექტის შესაბამისად, ფასადის თვითმზიდ (კარკასის შემავსებელ) კედელში, თანაბარი ზომის ოთხი ვიტრაჟის მოსაწყობად, ამოშენდეს

ბლოკის (სისქით: 40სმ) კედლები, რის შემდეგაც, ორ ღიობს შორის არსებულ შუაკედლისებზე ღიობების ზღუდარების დონეზე, ელექტროსაჭრელით ამოღებული იქნას ღარები კუთხოვანების შესასმელად, რაც მარცხენა და მარჯვენა მხარეს არსებული თითო ვიტრაჟისათვის არ არის საჭირო.

- ექვსივე ვიტრაჟის ღიობის ოთხივე კიდე კედლების ორივე მხარეს, პერიმეტრზე უნდა მოჩარჩოვდეს ფოლადის კუთხოვანებით, ვეტიკალურად: L100X100X10მმ ზომის კუთხოვანებით, ხოლო ზღუდარის დონეზე კი L180X110X10მმ ზომის კუთხოვანებით, რომლებიც ერთმანეთთან უნდა დაკავშირდნენ –10X100მმ ზომის ზოლოვანი ფოლადის ფურცლებით, ბიჯით 40სმ;
- პირველ რიგში კუთხოვანები უნდა მოეწყოს ვიტრაჟების ზღუდარის დონეებზე და დაკავშირდნენ ერთმანეთთან ზოლოვანი ფურცლებით. ამის შემდეგ უნდა მოეწყოს ვერტიკალური კუთხოვანები, რომლებიც ძირზე უნდა დაეყრდნოს L100X100X10მმ ზომის კუთხოვანებს და ჩაანკერდეს კედლებში, Ø12B500C (Ø12A500C) კლასის არმატურით, ბიჯით 50სმ და უნდა დაკავშირდნენ ერთმანეთთან ზოლოვანი ფოლადის ფურცლებით: –10X100მმ, ბიჯით: 40სმ;
- ლითონის ელემენტების ზედაპირები უნდა შეიღებოს ანტიკოროზიული ხსნარით და შეილესოს ქვიშა-ცემენტის ხსნარით;
- მშენებლობის პროცესის დროს დაცული იქნას სამშენებლო ნორმებისა და წესების მოთხოვნები.

ვიტრაჟების მოწყობა უკვე არსებულ კარ-ფანჯრის ღიობებში არის ლოკალური ხასიათის, სამუშაოების წარმოება ხდება თვითმზიდ (კარკასის შემავსებელ) კედლებში და ზემოთმოყვანილი რეკომენდაციების გათვალისწინებით, შენობის მდგრადობაზე არ მოახდენს უარყოფით გავლენას.

შენობა №01/3-ის დასავლეთის ფასადზე ჩასატარებელი სარეკონსტრუქციო სამუშაოები არ იწვევს არსებული ნაგებობის ძირითადი მზიდი კონსტრუქციული სისტემის დარღვევას, ცვლილებას, საფრთხეს არ უქმნის შენობა №01/3-ის მზიდუნარიანობას და უსაფრთხო ექსპლუატაციას.

<u>დასკვნა:</u>

შესრულებული გამოკვლევის საფუძველზე, შ.პ.ს. „ბაზისი XXI“-ს: ქალაქი თბილისი, რაფაელ აგლაძის ქუჩა №47, შპს „ემემჯი-2008“-ს (ID: 202447245) საკუთრების მიწის ნაკვეთზე, საკადასტრო კოდი №01.13.05.003.137 მდებარე შენობა №01/3-ის I სართულში, დასავლეთის დასავლეთის ფასადზე არსებული კარ-ფანჯრის ღიობების ნაცვლად ვიტრაჟების მოწყობისათვის ჩასატრებელი სარეკონსტრუქციო სამუშაოები შესაძლებლად და უსაფრთხოდ მიაჩნია.

შენობა №01/3-ის I სართულში, დასავლეთის ფასადზე ჩასატარებელი სარეკონსტრუქციო სამუშაოები არ იწვევს არსებული ნაგებობის ძირითადი მზიდი კონსტრუქციული სისტემის დარღვევას, ცვლილებას, საფრთხეს არ უქმნის შენობა №01/3-ის მზიდუნარიანობას და უსაფრთხო ექსპლუატაციას.

შ.პ.ს. „ბაზისი XXI“-ის
აღმასრულებელი დირექტორი,
ექსპერტი, კონსტრუქტორი: /ვახტანგ ჯაფარიძე/

შ.პ.ს. „ბაზისი XXI“ * GEORGIA * 202235296 * LTD

ამონაწერი მეწარმეთა და არასამეწარმეო (არაკომერციული) იურიდიული პირების რეესტრიდან

განაცხადის ნომერი: 115518
განაცხადის რეგისტრაციის ნომერი: B10105547
ამონაწერის მომზადების თარიღი: 03/09/2010 15:40:23

სუბიექტი

საფირმო სახელწოდება:	შპს ბაზისი XXI
იურიდიული მისამართი:	საქართველო, ძველი თბილისის რაიონში, აღმაშენებლის გამზირი 63ა
საიდენტიფიკაციო კოდი:	202235296
სამართლებრივი ფორმა:	შეზღუდული პასუხისმგებლობის საზოგადოება
სახელმწიფო რეგისტრაციის თარიღი:	12/12/2003
სახელმწიფო რეგისტრაციის ნომერი:	2/4-3679
მარეგისტრირებელი ორგანო:	დიდუბე-ჩუღურეთის სასამართლო
საგადასახადო ინსპექცია:	თბილისის რეგ.ცენტრი ძველი თბილისის გ-ბა

ხელმძღვანელობაზე/წარმომადგენლობაზე უფლებამოსილი პირები

- 01001003423, იოსებ ცერცვაძე,
  გენერალური დირექტორი, ,
- 01005021796, ვახტანგ ჯაფარიძე,
  , , აღმასრულებელი დირექტორი

პარტნიორები

	წილი	ანგარიშის ნომერი
01001003423, იოსებ ცერცვაძე,	100.00000000%	202235296-SH-00001

ყადაღა/აკრძალვა:

რეგისტრირებული არ არის

საგადასახადო გირავნობა/იპოთეკის უფლება:

რეგისტრირებული არ არის

დიპლომი

წარჩინებით

ИВ № 257304

ეს დიპლომი მიეცა ... ჯაფარიძე
ვახტანგ ...
მასზე, რომ იგი 1980 წელს შევიდა ...
საქართველოს პოლიტექნიკურ ...
ინსტიტუტში ...
და 1985 წელს დაამთავრა ...

სრული კურსი ...

სახელმწიფო საგამოცდო კომისიის 1985 წ.
„3" ... დადგენილებით
... მიენიჭა ...
კვალიფიკაცია.

სახელმწიფო საგამოცდო
კომისიის თავმჯდომარე

ბ. ა.

ქალაქი თბილისი 1986 წ. „29" 05

1276

ДИПЛОМ

С ОТЛИЧИЕМ

ИВ № 257304

Настоящий диплом выдан Джапаридзе
Вахтангу Дживиевичу
в том, что он в 1980 году поступил
в Грузинский политехнический
институт им. В.И. Ленина
и в 1985 году окончил полный курс
названного
института
по специальности промышленное
и гражданское
строительство

Решением Государственной экзаменационной
комиссии от ... 1985 г.
...
присвоена квалификация инженера
...

Председатель Государственной
экзаменационной комиссии

М. П. Город Тбилиси „29" 05 1986 г.

Регистрационный № 1276

Georgia IDENTITY CARD
საქართველო
GEO



სახელი / FIRST NAME
ვახტანგ
VAKHTANG
გვარი / LAST NAME
ჯაფარიძე
JAPARIDZE
მოქ. / CIT GEO
სქესი / SEX მ / M
პირადი No / PERSONAL No 01005021796
დაბადების თარიღი / DATE OF BIRTH 10.06.1963
მოქმედების ვადა / DATE OF EXPIRY 26.06.2026
ბარათის No / CARD No 15IC19267
ხელმოწერა / SIGNATURE

დაბადების ადგილი / PLACE OF BIRTH
თბილისი
TBILISI
გაცემის თარიღი / DATE OF ISSUE
26.06.2016
გამცემი ორგანო / ISSUING AUTHORITY
იუსტიციის სამინისტრო
MINISTRY OF JUSTICE

IDGEO15IC192675010050217 96<<<<
6306106M2606266GEO<<<<<<<<<<<<1
JAPARIDZE<<VAKHTANG<<<<<<<<<<<

ინფორმაცია საპროექტო და საექსპერტო სამუშაოთა შესახებ

მე, ვახტანგ ჯაფარიძე, 1985 წლიდან ვეწევი საპროექტო საქმიანობას შ.პ.ს. „თბილქალაქ-პროექტ"-ში; 1997 წლიდან ვთანამშრომლობ სხვადასხვა საპროექტო და სამშენებლო ორგანიზაციებთან, სადაც ვასრულებ საპროექტო და საექსპერტო სამუშაოებს; ასევე ვეწევი სამშენებლო ობიექტების ტექნიკურ ზედამხედველობას. 2004 წლიდან ვარ შ.პ.ს. „ბაზისი XXI"-ის აღმასრულებელი დირექტორი და მთავარი კონსტრუქტორი.

ჩემი უშუალო ხელმძღვანელობით დამუშავებულია შემდეგი ობიექტები:

- მრავალბინიანი საცხოვრებელი სახლი საგარეჯოს ქ. №7-7ა;
- მრავალბინიანი საცხოვრებელი სახლი ქეთევან წამებულის გამზ. №15-17;
- მიწისძვრისაგან დაზიანებული, ქ. თბილისის მე-4 საშუალო სკოლის გამაგრების პროექტი;
- მრავალბინიანი საცხოვრებელი სახლები ალ. ყაზბეგის გამზ. №34-ში;
- 10 სართულიანი ბავშვთა სარეაბილიტაციო ცენტრის პროექტი ქ. თბილისის I კლინიკური საავადმყოფოს ტერიტორიაზე;
- ღვინის ქარხანა ყვარელის რ/ნ, სოფელ შილდაში;
- მრავალბინიანი საცხოვრებელი სახლი საბურთალოს ქ. №31;
- მრავალბინიანი საცხოვრებელი სახლი შატბერაშვილის ქ. №7 და შატბერაშვილის ქ. №9;
- მრავალბინიანი საცხოვრებელი სახლი მარუხის გმირების ქ. №11;
- მრავალბინიანი საცხოვრებელი სახლი ვ. ივერიელის ქ. №32 / საბადურის ქ. №32-32ა, №34;
- მრავალი ინდივიდუალური საცხოვრებელი სახლი.

ბოლო 5 წლის განმავლობაში ჩატარებული საექსპერტო სამუშაოები:

- ქ. გარდაბნის მუნიციპალიტეტის სოფელ მარტყოფში, სოფელ სართიჭალასა და სოფელ საქაძეში, შ.პ.ს. „ჩირინა"-ს მეფრინველეობის კომპლექსის ტერიტორიაზე, მდებარე შენობების საერთო მდგრადობისა და ნაგებობის მზიდი კონსტრუქციების საპროექტო მონაცემებთან შესაბამისობის შესახებ; საექსპერტო შეფასებები კონსტრუქციულ ნაწილზე.
- ქ. თბილისში, ჭავჭავაძის ქ. №1 / ქავთარაძის ქ. №19, შ.პ.ს. „მონოლით ჯგუფი"-ს მრავალბინიანი საცხოვრებელი სახლის პროექტის კონსტრუქციულ ნაწილზე.
- ქ. გურჯაანში, თავისუფლების ქუჩა № 6-ში, „სოკარ ჯორჯია პეტროლეუმ"-ის ავტოგასამართი კომპლექსის პროექტის კონსტრუქციულ ნაწილზე.
- ქ. თბილისში, დასახლება აეროდრომი, ქუჩა I, №20/ქ. თბილისი, აეროდრომის დასახლება მე-3 ქუჩა №17/ ქ. თბილისი, აეროდრომის დასახლება I ქუჩა №22, ე.ს. ამხანაგობა „იმედი 2015"-ის მრავალბინიანი საცხოვრებელი სახლის პროექტის კონსტრუქციულ ნაწილზე.
- ქ. თბილისში, ქინძმარაულის I შესახვევი №1-ში, შ.პ.ს. „უნიმედი კახეთი"-ს მიწის ნაკვეთზე მდებარე არსებული რეფერალური ჰოსპიტალის შენობის გამაგრება-გაძლიერების პროექტზე.
- ქ. რუსთავში, სექტორი-ჟ. შარტავა, მიკრო/რაიონი XXI, №16 და №22 სახლებს შორის მიმდებარე ტერიტორიაზე მრავალბინიანი საცხოვრებელი სახლის პროექტის კონსტრუქციულ ნაწილზე.
- ქალაქ თბილისში, ქუჩა უშანგი ჩხეიძის, №12-14-16 შ.პ.ს. „ბელი"-ს მრავალბინიანი საცხოვრებელი სახლის პროექტის კონსტრუქციულ ნაწილზე.
- ქ. თბილისში, შატბერაშვილის ქუჩა №74, შ.პ.ს. „სალვუს დეველოპმენტი"-ს დაბალი ინტენსივობის საცხოვრებელი სახლის კორექტირებული პროექტის კონსტრუქციულ ნაწილზე.
- ქალაქ თბილისში, ქუჩა წინანდალი №9 შ.პ.ს. „საქართველოს ეროვნული უნივერსიტეტი სეუ"-ს საგანმანათლებლო ცენტრის შენობის პროექტის კონსტრუქციულ ნაწილზე.
- ქ. თბილისში, სექტორი-სამგორი, კახეთის გზატკეცილის მე-7 კმ-ის მიმდებარე ტერიტორიაზე, შ.პ.ს. „R.I.G. GAS"-ის ნავთობბაზის ობიექტების პროექტის კონსრტუქციულ ნაწილზე
- ქ. თბილისში, ქუჩა წინანდლის, №9, (ნაკვეთი №01/107) შ.პ.ს. „კარდიოლოგიური კლინიკა გული"-ს საკუთრების მიწის ნაკვეთზე № 01.17.13.001.315 არსებული საავადმყოფოს რეკონსტრუქციის (დაშენება-გადაჯდომით) პროექტის კონსტრუქციულ ნაწილზე
- ქ. თბილისში, სექტორი-საბურთალო, დიდი დიღომი, მიკრო/რაიონი I და ფარნავაზ მეფის გამზირს შორის, შ.პ.ს. „აკა"-ს საკუთრების მიწის ნაკვეთზე №01.10.06.009.042 მრავალფუნქციური კომპლექსის შენობის პროექტის კონსტრუქციულ ნაწილზე
- ქ. თბილისში, ქუჩა ნარიმანოვი, №12, შ.პ.ს. „ემ. ჯი. ალიანსი"-ს საკუთრების მიწის ნაკვეთზე მრავალბინიანი საცხ. სახლის (ბლოკი: №1–№6) პროექტის კონსტრუქციულ ნაწილზე.

მოწოდებულ ინფორმაციას ვადასტურებ,
შ.პ.ს. „ბაზისი XXI"-ის
აღმასრულებელი დირექტორი: /ვ. ჯაფარიძე/

საქართველო. შპს "ბაზისი XXI" * GEORGIA. "BAZISI XXI" LTD * 202235296

შეთავაზებული სპეციალისტის ბიოგრაფიული მონაცემები

შეთავაზებული თანამდებობა	ინჟინერ-კონსტრუქტორი
ფირმის დასახელება	შპს „ბაზისი XXI“
გვარი, სახელი	ჯაფარიძე ვახტანგ
პირადი №	01005021796
დაბადების თარიღი	10. 06. 1963წ.
საცხოვრებლის მისამართი	ქ. თბილისი, წყალტუბოს ქ. №20
ელ.ფოსტა	bazisi_xxi@yahoo.com
საკონტაქტო ტელეფონი	595 27 21 27
ოჯახური მდგომარეობა	აუტანელი
პროფესია	სამრეწველო და სამოქალაქო ობიექტების ინჟინერ-მშენებელი, დამპროექტებელი
საპროექტო ორგანიზაციაში მუშაობის სტაჟი	39 წელი
ექსპერტად მუშაობის სტაჟი	24 წელი
მოვალეობის დეტალურად აღწერა	სამრეწველო და სამოქალაქო ობიექტების კონსტრუქციების გაანგარიშება-დაპროექტება
განათლება 1980-1985წწ	უმაღლესი, საქართველოს პოლიტექნიკური ინსტიტუტი, სამშენებლო ფაკულტეტი, სამრეწველო და სამოქალაქო ობიექტების ინჟინერ-მშენებელი
ძირითადი კვალიფიკაციები 1985 წლიდან დღემდე	შ.პ.ს. „თბილქალაქპროექტი“-ს წამყვანი კონსტრუქტორი, შ.პ.ს. „ბაზისი XXI“-ის მთავარი კონსტრუქტორი
დაპროექტებული ობიექტები 1985-2025წწ	მრავალი ინდივიდუალური და მრავალბინიანი საცხოვრებელი სახლი, საწარმოო დანიშნულების ობიექტები, შენობების აღდგენა-გამაგრების პროექტები
თარიღი	14.01.2025წ.

ენები	კითხვა	წერა	ლაპარაკი
ქართული	მშობლიური	მშობლიური	მშობლიური
რუსული	თავისუფლად	თავისუფლად	თავისუფლად

დადასტურება:
მე, ქვემორე ხელისმომწერი ვადასტურებ, რომ წარმოდგენილი მონაცემები ზუსტად აღწერს ჩემს პიროვნებას, ჩემს გამოცდილებას და კვალიფიკაციას.

სპეციალისტი



ვახტანგ ჯაფარიძე

სახელმწიფო ლიცენზია

სლც№ 4122

საპროექტო-სამშენებლო საქმიანობის განხორციელებაზე

ეძლევა შპს „ბაზისი XXI“

ქ. თბილისი, დავით აღმაშენებლის № 63-ა

მასზედ, რომ მას აქვს უფლება განახორციელოს საპროექტო-სამშენებლო საქმიანობა დანართში მოცემულ სახეობებში.

ლიცენზია მოქმედებს საქართველოს ტერიტორიაზე

განსაკუთრებული პირობები

ლიცენზიის მოქმედების ვადა ლიცენზია გაცემულია 11122004წ.

საქართველოს ეკონომიკური განვითარების მინისტრის მოადგილე, სპეციალიზებული მუდმივმოქმედი სალიცენზიო-სანებართვო კომისიის თავმჯდომარე ვახტანგ ლეჟავა

საქართველო, შპს „ბაზისი XXI“ GEORGIA, "BAZISI XXI" LTD 202235296

საპროექტო-სამშენებლო საქმიანობაზე
№4177 სახელმწიფო ლიცენზიის
დანართი

ჩამონათვალი

საპროექტო – სამშენებლო საქმიანობის სახეებისა, რომელთა განხორციელების უფლება ეძლევა შპს-ს „ბაზისი XXI“

1. *საცხოვრებელი, სამოქალაქო და საზოგადოებრივი დანიშნულების შენობა-ნაგებობების დაპროექტება (მ.შ. ტექნიკური მდგომარეობის გამოკვლევა და რეკომენდაციების დამუშავება):*
   - საცხოვრებელი შენობები:
     ბ. ხუთსართულიანი (მანსარდის ჩათვლით);
   - საზოგადოებრივი შენობები და ნაგებობები:
     ბ. ხუთ სართულამდე ან 18 მ. სიმაღლის და დახურული საშუალო სირთულის კონსტრუქციის დარბაზები.
2. *სამრეწველო, საწარმოო და სასოფლო-სამეურნეო შენობა-ნაგებობათა დაპროექტება:*
   - საწარმოო შენობა-ნაგებობები;
   - სამრეწველო ობიექტები:
     ა. მცირე სიმძლავრის.
3. *პროექტების ექსპერტიზა:*
   - საცხოვრებელი, სამოქალაქო და საზოგადოებრივი დანიშნულების შენობა-ნაგებობები.
   - საწარმოო შენობა-ნაგებობები;

გაცემულია 2004 წლის 14 დეკემბერს.

სპეციალიზებული მუდმივმოქმედი
სალიცენზიო-სანებართვო კომისიის
თავმჯდომარის მოადგილე ალბერტ ჯანელიძე

შპს „ბაზისი XXI“ საქართველო GEORGIA "BAZISI XXI" LTD 202235296

საკადასტრო გეგმა

საჯარო რეესტრის ეროვნული სააგენტო

საკადასტრო კოდი: **01.13.05.003.137**

განცხადების ნომერი: **882017400243**

მომზადების თარიღი: **17/05/2017**

ნაკვეთის დანიშნულება: **არასასოფლო სამეურნეო**

ფართობი: **558 კვ.მ (WGS 84 / UTM zone 38N)**

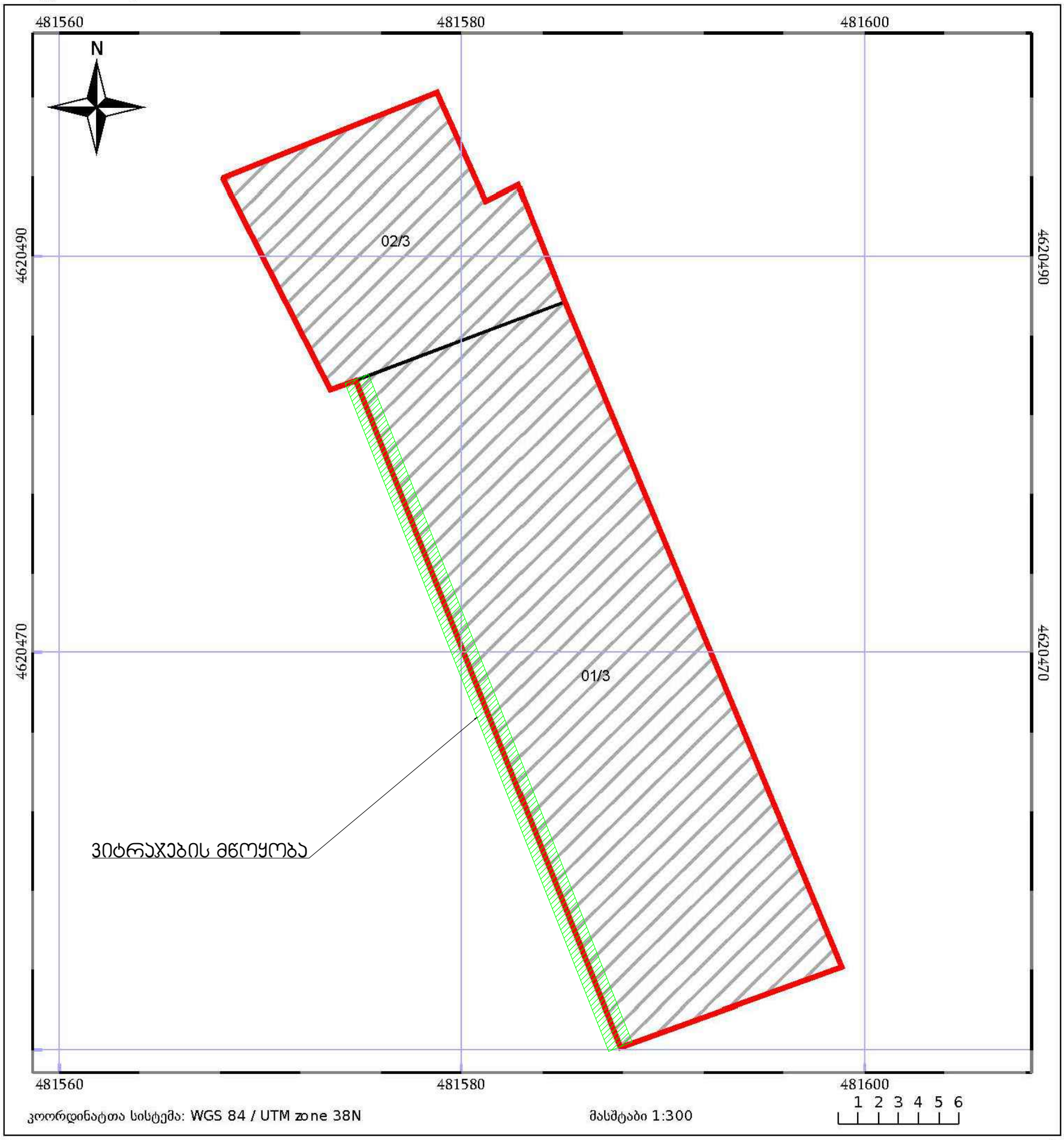

საჯარო რეესტრის ეროვნული სააგენტო: თბილისი 0102 წმ. ნიკოლოზის/ნ. ჩხეიძის ქ. 2; ტელ: (995 32) 91 04 27;

http://napr.gov.ge

არსებული გეგმა

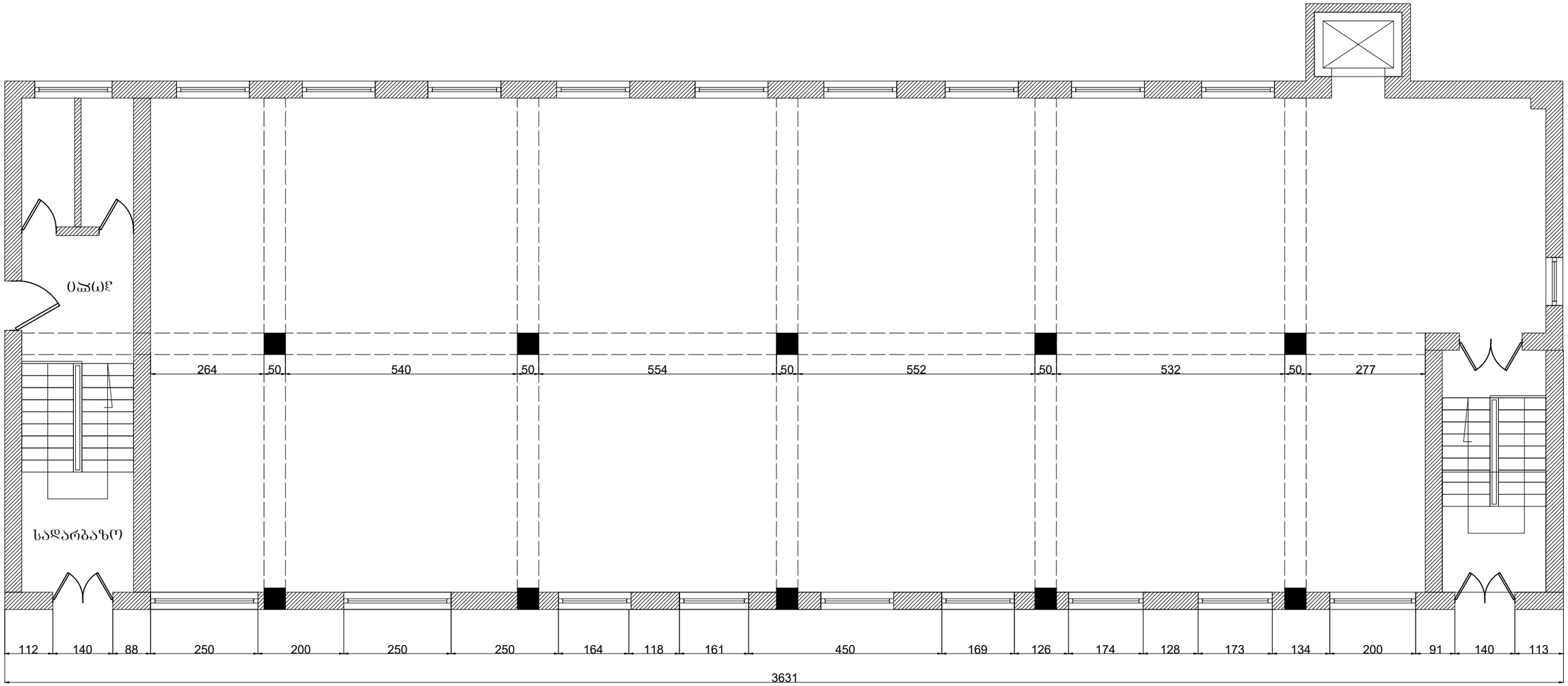

საპროექტო გეგმა

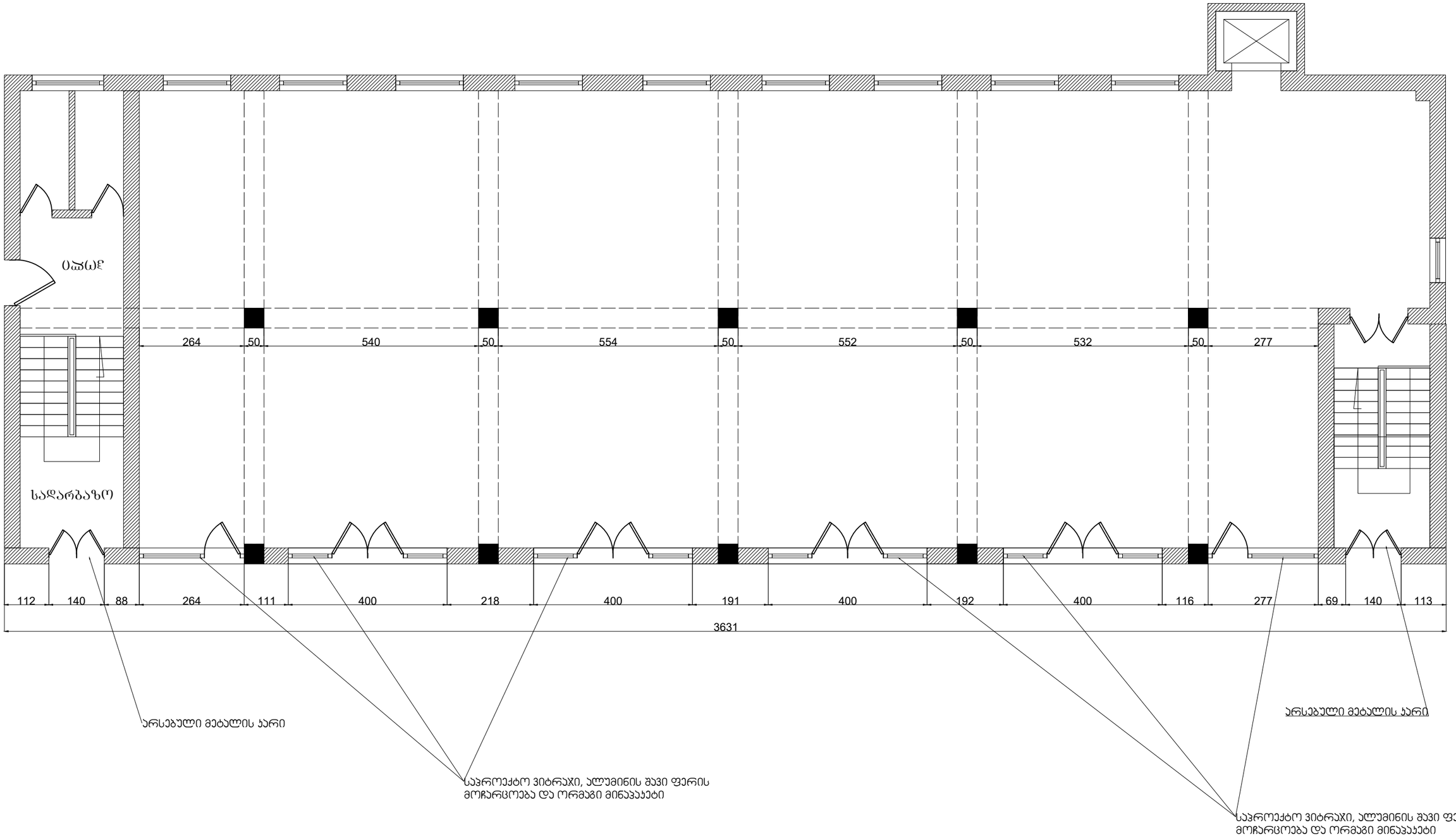

არსებული ფასადი

არსებული პონდიციონერის დანადგარი

არსებული პონდიციონერის დანადგარი

არსებული
სარეკლამო აბრა

236
255
255
140
110
230
140
110
246
246
246
246
238

112 140 88 250 200 250 250 164 118 161 450 169 126 174 128 173 134 200 91 140 113

3631

არსებული მებალის კარი

არსებული მებალის კარი

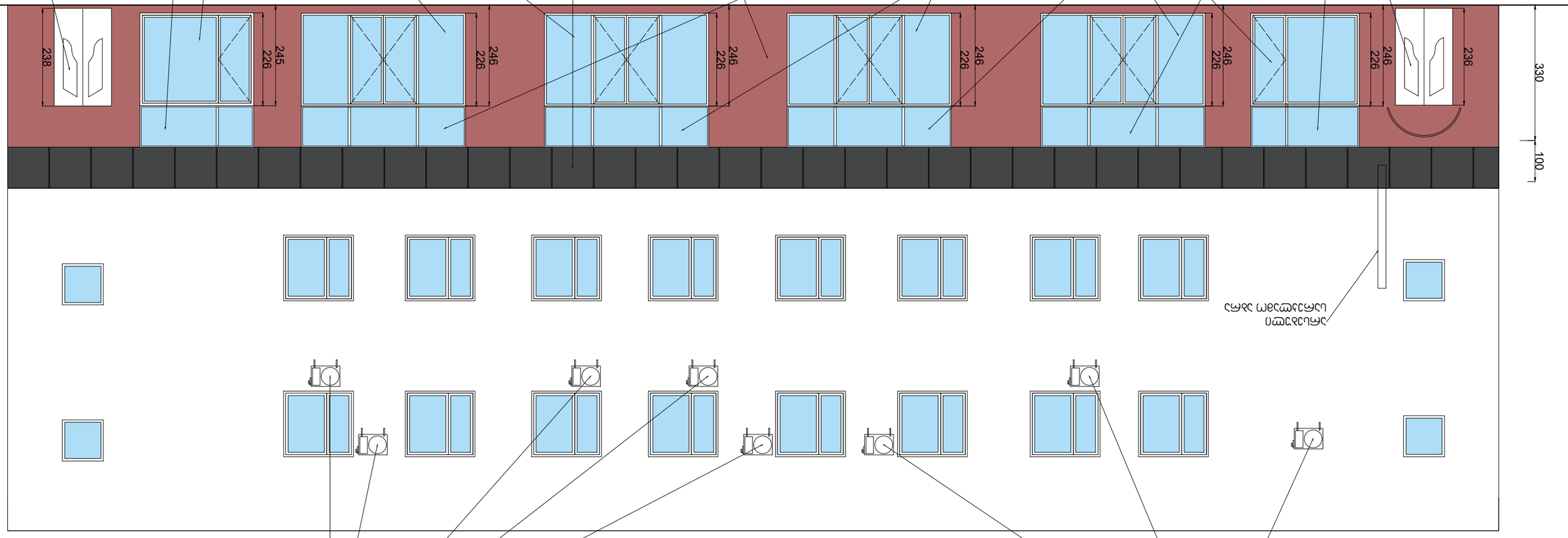

תכנית קומת הקרקע

არსებული ფოტო

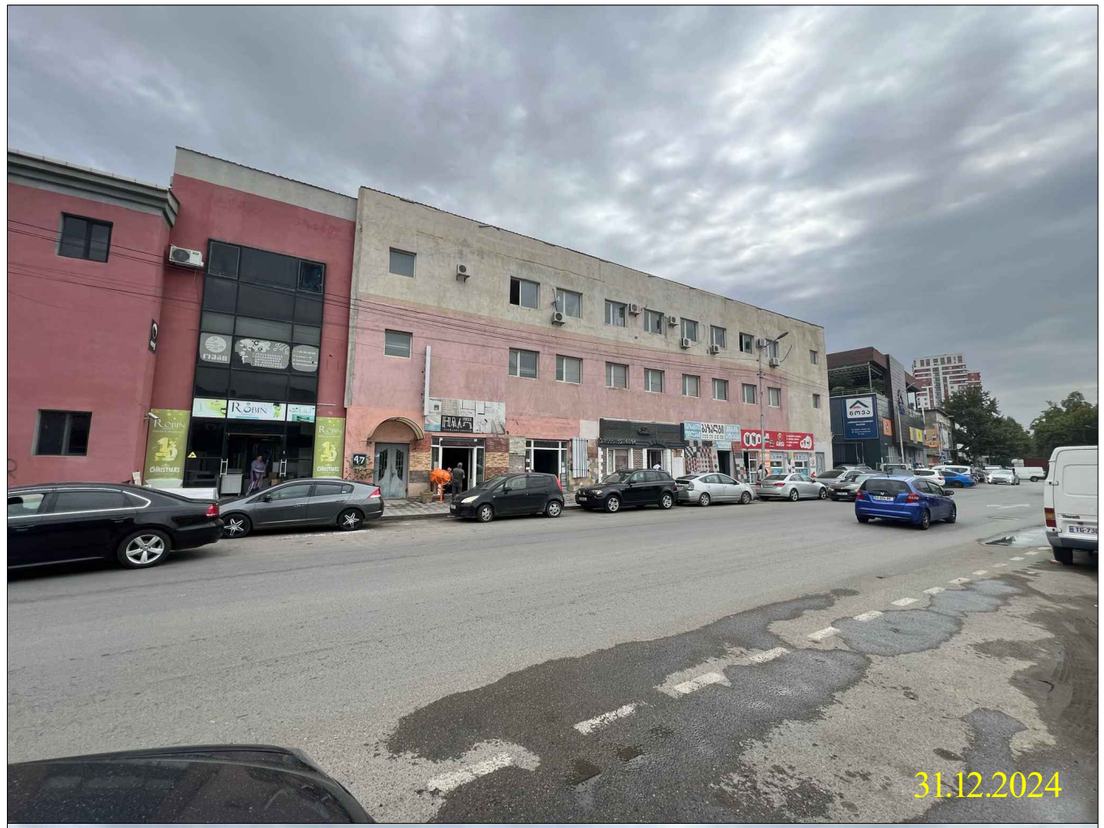

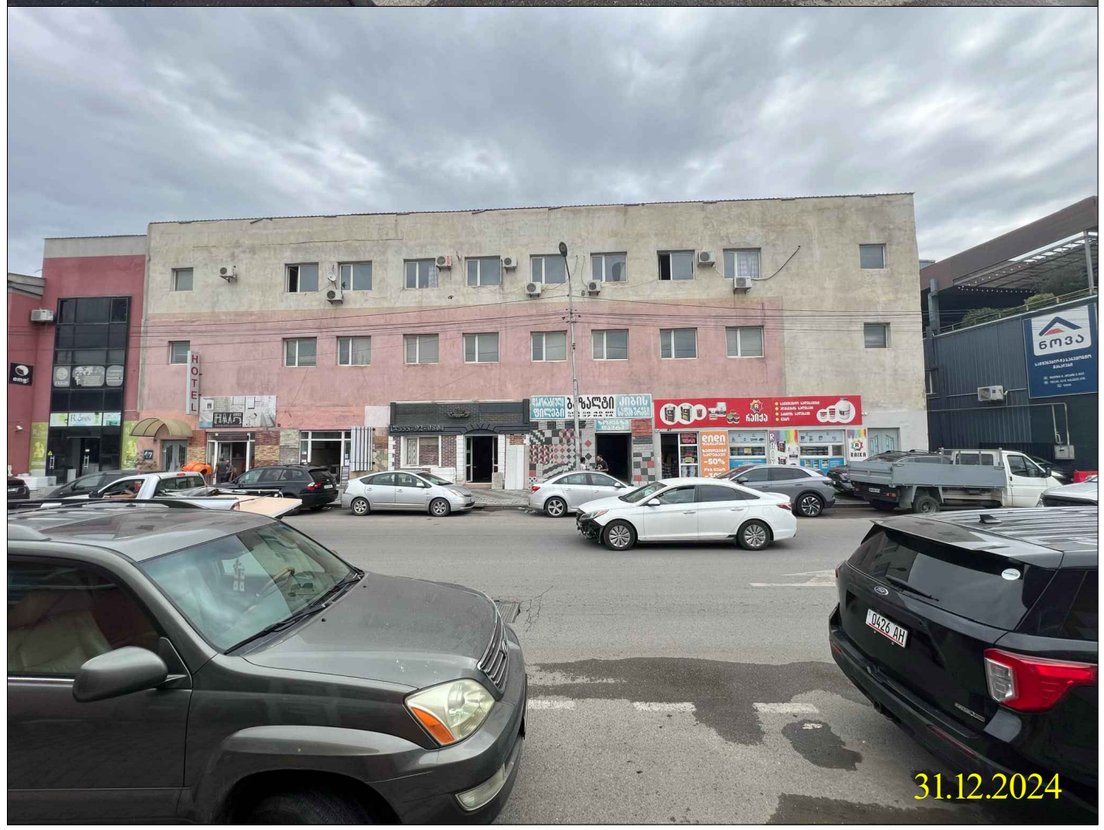

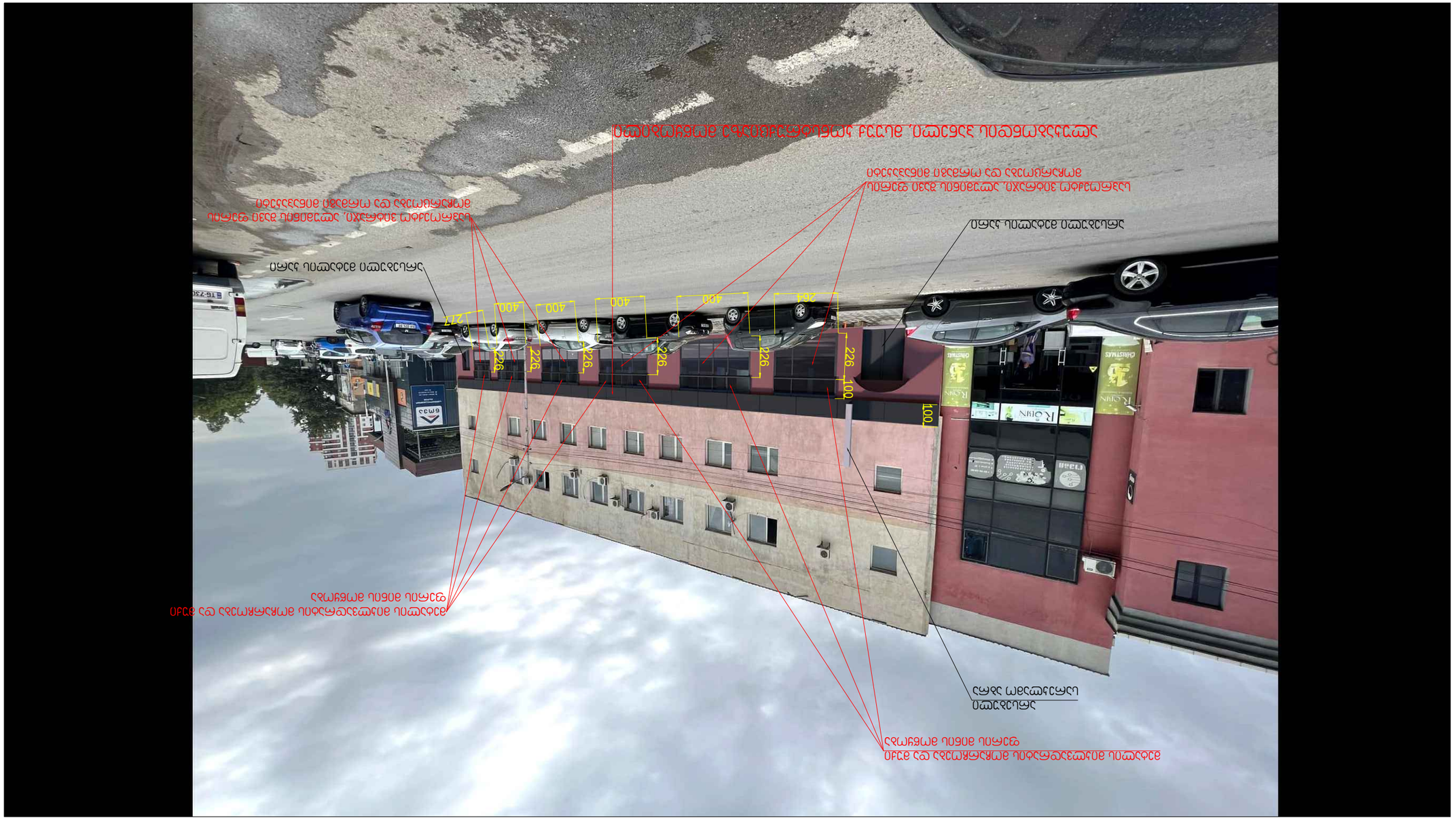

ОБРАЗЕЦ



ՍՃՈՊ ՍՅԱՈՐՀՈՈՑՈՒ ՃԵ



Общий вид здания