ზოგადი შენიშვნები

დაშვებულია ნახაზის გადაზომვა.
ნებისმიერი ხარვეზის/შეზსნატობის აღმოჩენის შემთხვევაში დაუყოვნებლივ უნდა ეცნობოს საპროექტო ორგანიზაციას.
ყველა ზომა მოწმდებოდეს მილიმეტრებში.
ეს ფურცლები/ნაცია ინტელექტუალური საკუთრებაა.
ნებისმიერი არასანქცირებული გამოყენება, გავრცელება, გადაცემა ან ტრანსფორმაცია ნებისმიერი ფორმატისის, მეშილება გამორიცხულია
პასუხისგებლობა მოქმედი კანონმდებლობის მიხედვით.

არქიტექტორი

TRIA Architecture

პროექტის მენეჯერი

დამკვეთი

სანტე ჯიქემი პროდუქტები

პროექტი

მასიშვარ სანყოში "სანტე"
ასანძის გზაჯვაჯვილი მე-10 ქილომეტრი
01191800800 1

სათაური

გენერალური გეგმა

სტატუსი

არქიტექტურული პროექტი

რევიზია	00
თარიღი	04.07.2024
ფორმატი	A0
მასშტაბი	1:500

გვ.№ 73.6

ზოგადი შენიშვნები

დაშვებულია ნახაზის გადაზომვა.
ნებისმიერი არევზნის/შეზსტრის აღმოჩენის შემთხვევაში დაუყოვნებლივ უნდა ეცნობოს საარქიტექტო ორგანიზაციას.
ყველა ზომა მოცემულია მილიმეტრებში.
ეს ფოტოშენაკაისი ინტელექტუალურ საკუთრებაა.
ნებისმიერი არაავტორიზებული გამოყენება, გავრცელება, გაყალბება ან დუპლირება ნებისმიერი ინფორმაციის, მეთოდით გამოიწვევს პასუხისგებლობა მოქმედი კანონმდებლობის მიხედვით.

არქიტექტორი	პროექტის მენეჯერი	დამკვეთი	პროექტი	სათაური	სტატუსი	რევიზია	00
TRIA Architecture		სანდე ჯიემთი პროდუქტები	მაცივარ სანყოფი "სანდე" ქახეთის გზატკეცილი მე-10 კილომეტრი 011918008001	0 სართულის გეგმა	არქიტექტურული პროექტი	თარიღი	04.07.2024
						ფორმატი	A0
						მასშტაბი	1:200

გე.№ 73.2

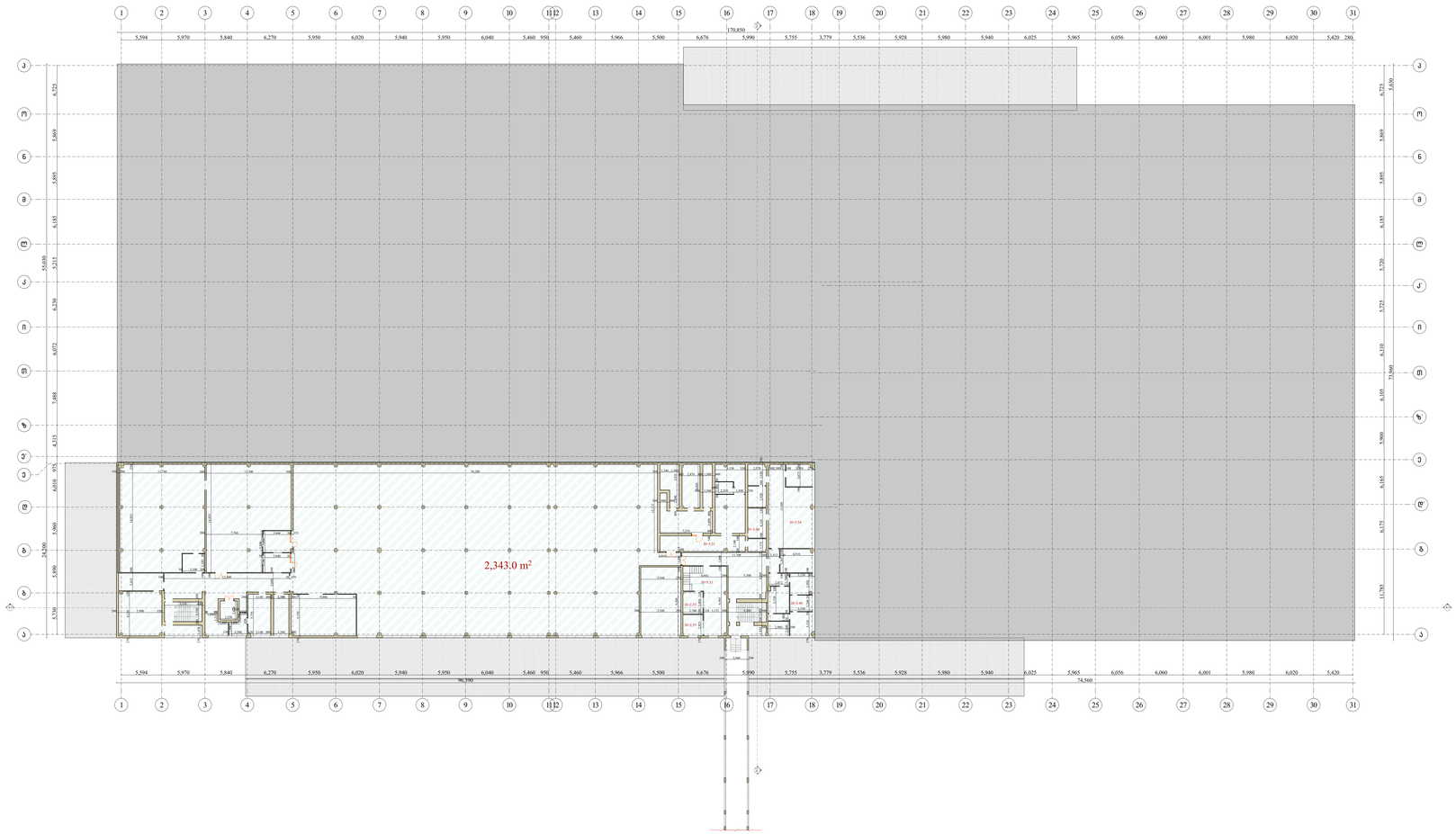

ზოგადი შენიშვნები

დაშვებულია ნახაზის გადაზომვა.
ნებისმიერი ხარვეზისშეზსატყობა აღმოჩენის შემთხვევაში დაუყოვნებლივ უნდა ეცნობოს საავტორო ორგანიზაციას.
ყველა ზომა მოწმდეს მილიმეტრებში.
ის ფრაგმენტებაშია ინფორმაციული ხასიათის.
ნებისმიერი არასანქცირებული გამოყენება, გამეძღვანება, გავრცელება ან შეცვლა ნებისმიერი ინფორმაციის, შეიძლება გამოიწვიოს სასამართლო პროცედურა ავტორებლობის მიხედვით.

არქიტექტორი	პროექტის მენეჯერი	დამკვეთი	პროექტი	სათაური	სტატუსი	რევიზია 00
TRIA Architecture		სანტე ჯიემმი პროდუქტები	მაცივარ სანწყობი "სანტე" ქობულეთის გზატკეცილი მე-10 კილომეტრზე 01191800800 1	1 სართულის გეგმა	არქიტექტურული პროექტი	თარიღი 04.07.2024 ფორმატი A0 მასშტაბი 1:200

გვ.№ 73.1

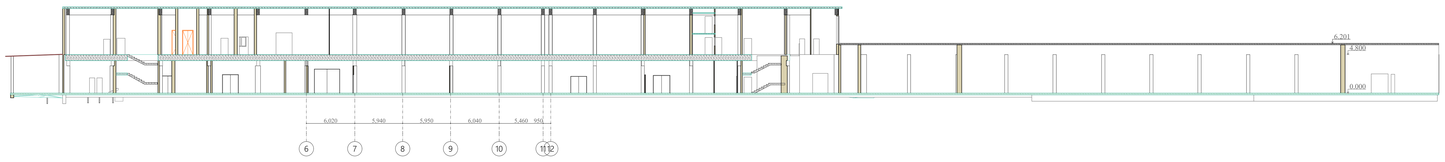

ჭრილი 1-1

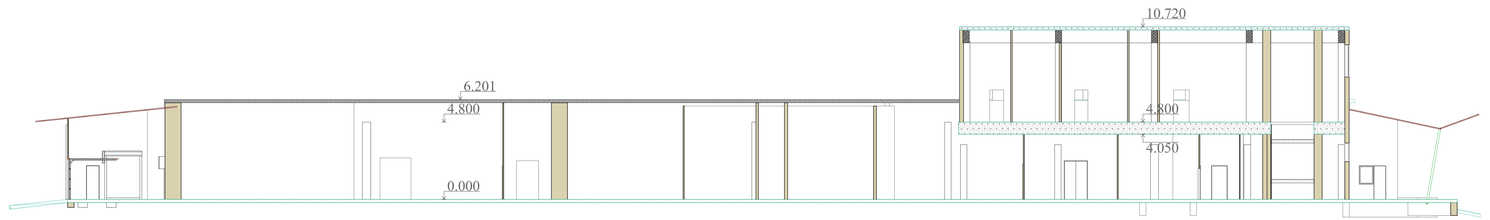

ჭრილი 2-2

ზოგადი შენიშვნები

დაშვებულია ნახაზის გადაზომვა.
ნებისმიერი ხარვეზისშეზსახებ აღმოჩენის შემთხვევაში დაუყოვნებლივ უნდა ეცნობოს საავტორო ორგანიზაციას.
ყველა ზომა მოწმდეს მილიმეტრებში.
ის ღონისძიებასთან ინტეგრებულ სარ საკუთრებაა.
ნებისმიერი არასანქცირებული გამოყენება, გამეძღვანება, გავრცელება ან დუბლირება ნებისმიერი ინფორმაციის, შეიძლება გამოიწვიოს
პასუხისმგებლობა მოქმედი კანონმდებლობის მიხედვით.

არქიტექტორი	პროექტის მენეჯერი	დამკვეთი	პროექტი	სათაური	სტატუსი	რევიზია 00
TRIA Architecture		სანტე ჯიემთი პროდუქტები	მაცივარ სანწყობი "სანტე" ქობულეთის გზატკეცილი მე-10 კილომეტრი 01191800800 1	ჭრილები	არქიტექტურული პროექტი	თარიღი 04.07.2024
						ფორმატი A0
						მასშტაბი 1:200

73.5

ფასადი 1-44

ფასადი ა-ა

ფასადი ბ-ბ

ფასადი 44-1

ზოგადი შენიშვნები

დაშვებულია ნახაზის გადაზომვა.
ნებისმიერი არევზომეზასთან აღმოჩენის შემთხვევაში დაყოვნებლივ უნდა ეცნობოს საავტორო ორგანიზაციას.
ყველა ზომა მოცემულია მილიმეტრებში.
ის ტოპოგენაცია ინჟინერ-ტექნიკურ საკუთრებაა.
ნებისმიერი არასანქცირებული გამოქენება, გამქრცვნება, გავრცლება ან შეცვლა ნებისმიერ ინფორმაციის, შეიძლება გამოიწვიოს პასუხისმგებლობა მოქმედი კანონმდებლობის მიხედვით.

არქიტექტორი: TRIA Architecture	პროექტის მენეჯერი:	დამკვეთი: სანტე ჯიემმი პროდუქტები	პროექტი: მაცივარ სანწყობი "სანტე" ქობულეთის გზატკეცილი მე-10 კილომეტრზე 01191800800 1	სათაური: ფასადები	სტატუსი: არქიტექტურული პროექტი	რევიზია 00 თარიღი 04.07.2024 ფორმატი A0 მასშტაბი 1:200

73.4